PL_1_24_7-105

1. NR I NAZWA ARCHIWUM	2. NR ZESPOŁU	3. NR SERII
1 AGAD	24	7

4. Nazwa Zespołu

Płockie grodzkie decreta iudicialia

5. SYGNATURA:	6. LICZBA STRON:	7. LICZBA SKANÓW:
105	1173	1227

8. DATA WYKONANIA:	9. NAZWA PRACOWNI:
27.09.16	PTH

10. UWAGI:

549a, 549b => strony dodatkowe zapisane.
Po stronie 1100 jest strona 1102 (błąd w paginacji).



Transport

4.	30 Maj	Hartmann Pensyi pro Kwiecień	24.
5.	eodem	Bagantz za zrob: Tablice sztuk 6. ad extr.	201
6.	eodem	John — do — do	201.
7.	eodem	Kopp Chirurg w Wyszog: Pensyi od 1/3 Oct: 10 do 1/3 Kwiet	32.
8.	eodem	Meyer za Drzewa do Więźniów	43. ~~296~~
9.	eodem	do do u Prefekt: na pokr: Kancel:	48.
30.	eodem	Niemierowski Pensyi za Styczeń, Luty i Marzec	24.
1.	eodem	Schoenfeldt Org: Pensyi za Kwiecień	24.
2.	eodem	Klein Lakry: do	24.
3.	eodem	Oppmann Introc: do	40.
4.	eodem	Kassa Więzienna na utrzym: Więźniów pro Maj	296.
5.	eodem	Wiede w Lipnie za lokal Sądownictwo	312.
6.	eodem	Siot Milodziewicz w Płocku Pensyi pro Kwiecień	104.
7.	eodem	Gambarzewski Dyet za Kwiecień	280.
8.	eodem	Rykowski — u Marzec	280.
9.	eodem	Kassa Więzienna za Koszule	296.
40.	eodem	do u Słomy	29[illegible]
1.	eodem	do do	29[illegible]
2.	eodem	do za pot: Aptekarza	290
3.	eodem	Kulpiński Pensyi za Kwiecień	8.
4.	eodem	Zbierzchowski do	32.
~~5.~~	~~eodem~~	~~Dzikowski~~ do ~~Luty~~	~~16.~~
6.	eodem	Kassa Więzienna w Lipnie Pensyi dla Wiciński pro Junij	296.
7.	eodem	Wysocki Podprzeł: w Lipnie Pensyi za Lipiec	240.
8.	eodem	Wyczełkowski Adj: do	240
9.	eodem	Stanke Kalk: — u Junij	240.
50.	eodem	Podprz: Lipiński za Mat: prośmienie za Pazdz	248
1.	eodem	do List	248
2.	eodem	do Grudzień	248

Latus

Złote	gr.	sz.	Złote	gr.	sz.	Złote	gr.	sz.	Złote	gr.	sz.	Złote	gr.	sz.
	"	"	"	"	"	63,855	15	½	"	"	"	63,855	15	½
	—		—			556	27	—	—			556	27	—
	—		—			693	3	—	—			693	3	—
	—		—			181	3	—	—			181	3	—
	—		—			99	15	—	—			99	15	—
	—		—			39	—	—	—			39	—	—
	—		—			181	28	1½	—			181	28	1½
	—		—			174	21	1½	—			174	21	1½
	—		—			57	—	—	—			57	—	—
	—		—			16	—	—	—			16	—	—
	—		—			350	26	—	—			350	26	—
	—		—			81	—	—	—			81	—	—
	—		—			18	—	—	—			99	—	—
	—		—			108	—	—	—			108	—	—
	—		—			25	—	—	—			25	—	—
	—		—			900	—	—	—			900	—	—
	—		—			72	—	—	—			72	—	—
	—		—			200	—	—	—			200	—	—
	—		—			1,000	—	—	—			1000	—	—
	—		—			49	24	—	—			79	24	—
	—		—			30	—	—	—					
	—		—			309	6	—	—			309	6	—
	—		—			123	—	—	—			123	—	—
	—		—			50	—	—	—			50	—	—
"	"	"	"	"	"	69,171	19	½	"	"	"	69,171	19	½

105

Cattr Plocen

Decretos

1692 1696

d. 1 września 1864

			Transport	
37.	d. 30 Maj		Gensch za Mappy	126.
8.	id.		Knispel za wycieranie kominow za M. Kw. i Maj 10	122
9.	id.		Wendland za rep. Szylerkiewicz	122
40.	id.		za zabicie Wilki K. Pow. Mławsky	168
1.	id.		za ujęcie Dezerteira	168.
2.	id.		za zab. Wilka w Ostrog	148.
3.	id.		do do	148.
4.	id.		Sobr. Miłosierdz. w Płocu i Pułt. pro 9/10	146.
5.	id.		do do 10/10	104.
6.	id.		Posner za Mat. pism. za Luty Mikr. i Maj 10	48
7.	id.		Horodyński do za Juny 9	110
8.	id.		Posner do za July 9	110
9.	id.		Weygoldt za do	110
50.	id.		Horodyński do Maj 9	110
1.	id.		Posner do	110
2.	id.		Horodyński Porto	110
3.	id.		Leydigkeit za Krzesło Prot.	110
4.	id.		Horodyński za Mat. pism. za Luty i Maj 10	110.
5.	id.		Horodyński do Maj 10.	110
6.	id.		Kolczyński Sekret. w Lipnie Pensyi pro Kw. 10	99
7/8	id.		Krzyżanowski do Apr. i Maj 10	99.
9.	id.		Paprocki Kancel. do za Czerwiec Kw. 9/10	99
60	id.		Węglewski do do	99.
1.	id.		Mackiewicz Sekret. do do	99.

Latus

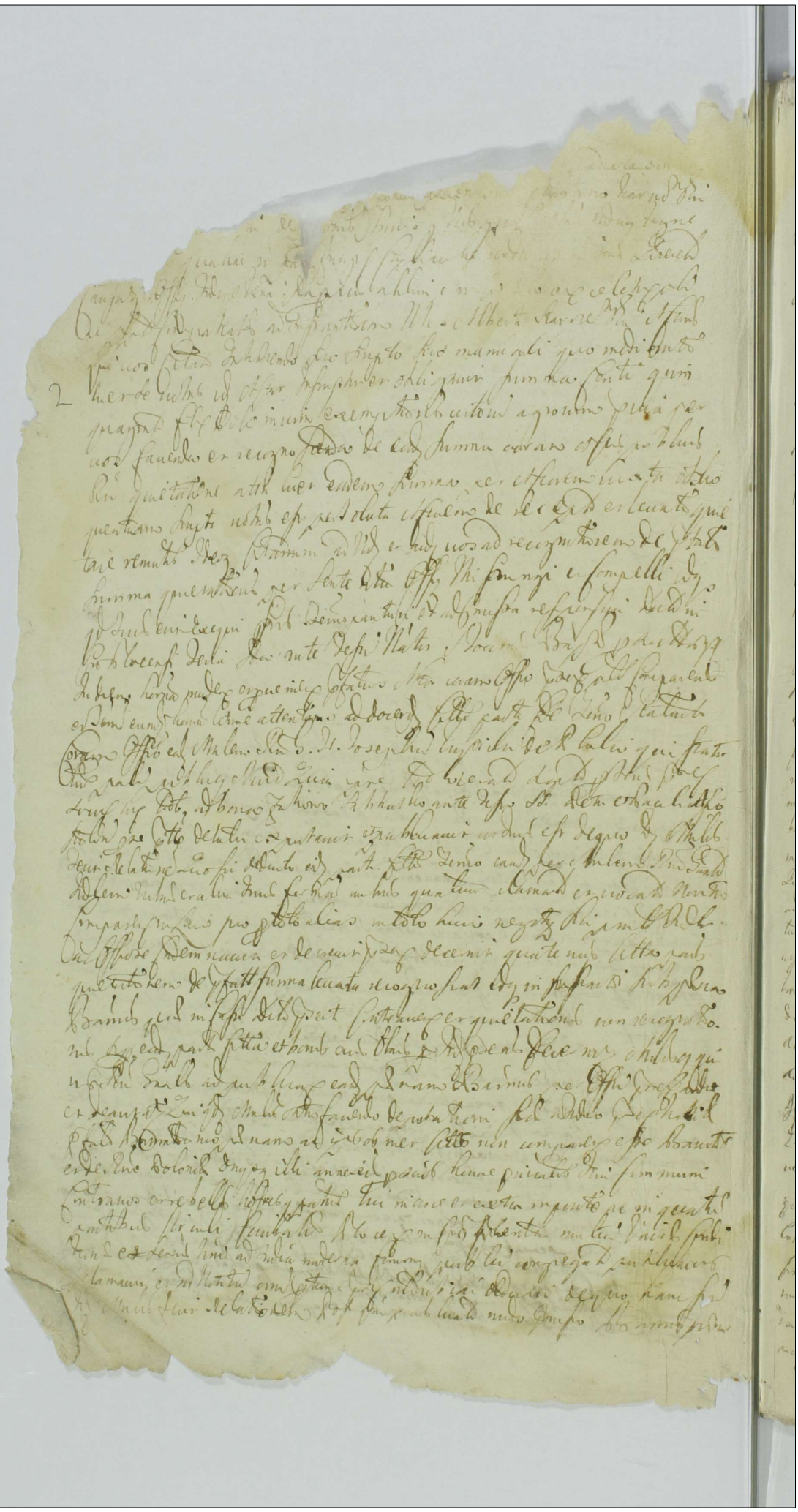

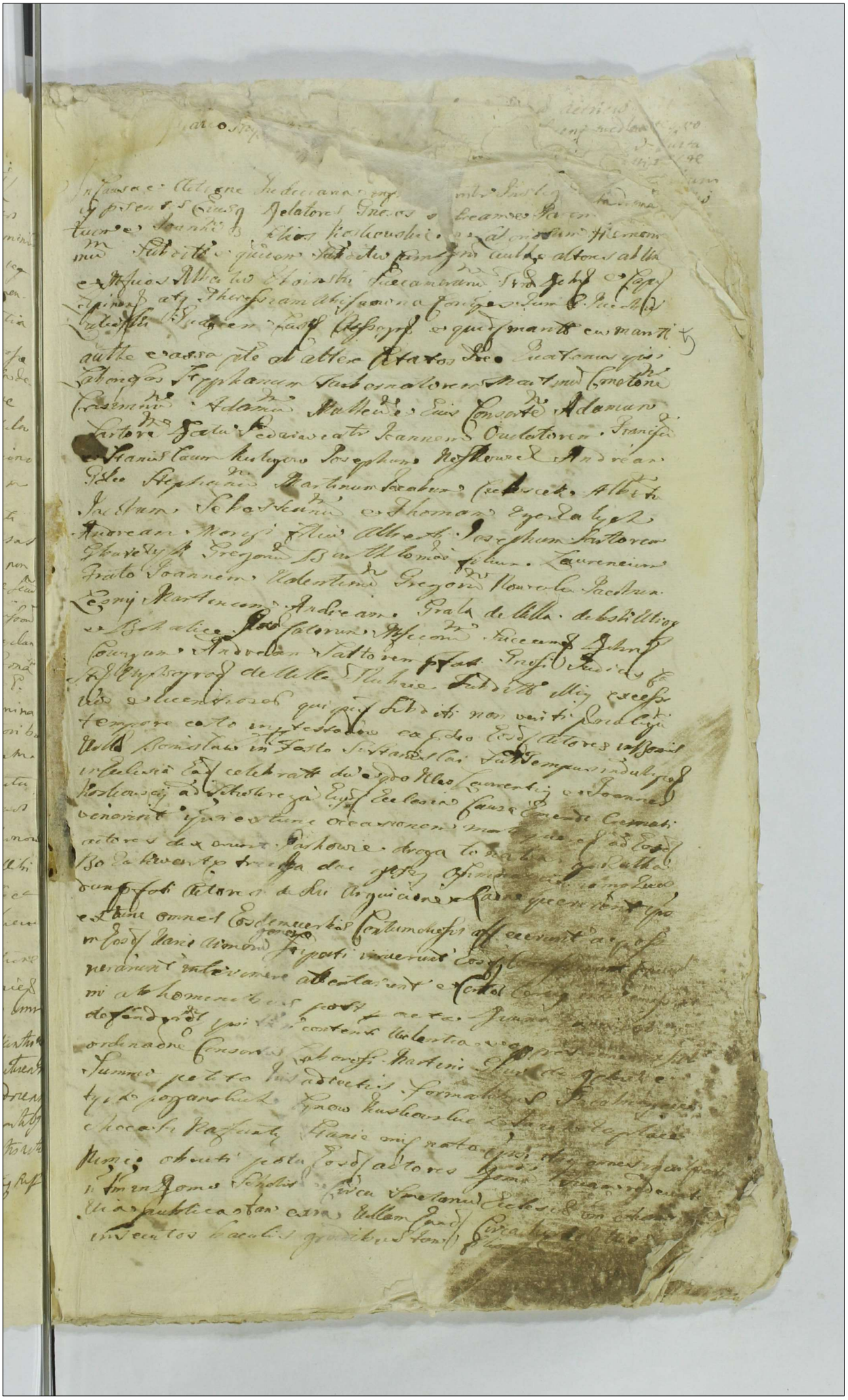

Dilatonen Inquisitionis

[illegible] ad Segued Pl.

Dilatio Inquisitionis inter Lisowski.

In causa et Actione Iudiciaria inchoata inter Ingrem officij Generalis cuius Delatores Nles Matthiam Sarantsen et Petrum filium Lisowski Actores ex una et Nles Gregorium Sarantsen et Matthiam filium Lisowski Reos ex altera Actorib[us] ideo Curia ipsis non venientibus Dies Legum temporibus Diarijs in Sylvis bonorum Krasino loco dicto Granij multa damna personalia arborum Conspicuarum ad Segimentum valentium aliasq[ue] Robberias ad parvum arcuter centum excisionem intulerunt tum quoq[ue] in bonis Lisowo magno forte Actorum propria arbores detulicabant Crassas ad minimum dena centa excederent ob quas easdem centum detulamunt nichilominus tanta Silvarum excisione verum Statuto Matthias Sarantsen pone in prothocollo descripto Questres Actorum proprios per hortos Stolnicalles Alberti Lisowski transeuntes vi et violenter eripiebant usuique conquirebant tandem quod Curia Statuti Lisowscij per Actores per condictamen proximis anno per medium Setur dies inter se Actores et ipsos Reos diuidendo cum eadem Setura penes se detinendo non restituerunt Statuto vero Gregorium Sarantsen florenos decem per Actores Sarantsen ipsi mutuo datos et multotie Cameabiliter requisito et Actores Instato qui et Statuti Sessione apud ipsum Curiam nunquam destituit nec restituere multo imo temere recusat in vitam Actorum Vitam multis vicibus diffidant et diffidarunt alias Plurima violentias peregerunt Ipsos quoq[ue] exendo exigentes decumbuerunt Sententiam Curiam Iudicio Assessorem Actores ipsa de premissa Solutione indies Rogarent incidenter et proinde Petitio ipsa Curiam Actorem quod per nles Petrum Lisowski filium et alium Nine Petitionem pro Regio Assessorem Nlem Lisowski coram Iudicio Assessorem et Secum Reos controuersiam quarum controuersiam Debitum Inducias exaudiri Reos Affectationem partium utriusq[ue] dedit et concessit Iudicium Assessor Delatorem Inquisitionis Curiam Statuto super Contento Actorum ing ad Segued Pl.

Similis Dilatio inter eosdem.

In causa et Actione Iudiciaria inchoata inter Ingrem officij Generalis cuius Delatores Nles Matthiam Sarantsen et Petrum filium Lisowski Actores ex una et Nles Matthiam Lisowski et Agnetem Lisowski Reos ex altera Actorib[us] ideo Curia ipsis non venientibus Dies Legum temporibus Diarijs in Sylvis bonorum Krasino loco dicto Granij multa damna personalia arborum Conspicuarum ad Segimentum valentium aliasq[ue] Robberias ad parvum arcuter centum excisionem intulerunt tum quoq[ue] in bonis Lisowo magno forte Actorum propria arbores detulicabant Crassas ad minimum dena centa excederent ob quas easdem centum detulamunt nichilominus tanta Silvarum excisione verum Statuto Matthias Sarantsen pone in prothocollo descripto Questres Actorum proprios per hortos Stolnicalles Alberti Lisowski transeuntes vi et violenter eripiebant usuique conquirebant tandem quod Curia Statuti Lisowscij per Actores per condictamen proximis anno per medium Setur dies inter se Actores et ipsos Reos diuidendo cum eadem Setura penes se detinendo non restituerunt Statuto vero Gregorium Sarantsen florenos decem per Actores Sarantsen ipsi mutuo datos et multotie Cameabiliter requisito et Actores Instato qui et Statuti Sessione apud ipsum Curiam nunquam destituit nec restituere multo imo temere recusat in vitam Actorum Vitam multis vicibus diffidant et diffidarunt alias Plurima violentias peregerunt Ipsos quoq[ue] exendo exigentes decumbuerunt Sententiam Curiam Iudicio Assessorem Actores ipsa de premissa Solutione indies Rogarent incidenter et proinde Petitio ipsa Curiam Actorem quod per nles Petrum Lisowski filium et alium Nine Petitionem pro Regio Assessorem Nlem Lisowski coram Iudicio Assessorem et Secum Reos controuersiam quarum controuersiam Debitum Inducias exaudiri Reos Affectationem partium utriusq[ue] dedit et concessit Iudicium Assessor Delatorem Inquisitionis Curiam Statuto super Contento Actorum ing ad Segued Pl.

[illegible] in Villa [illegible]

[illegible] Vigilia Festi Nativitatis Sancti Joannis [illegible]

[illegible] Anno Domini Millesimo Sexcentesimo

Nonagesimo Quarto Coram Eno Alberto Nos

[illegible] Burgrabio Castri Plocen in Presentia Nobilis

Martini Miecznikowski Thomae Jablonowski ac

Mtis Regni Enalis Honesti Alberti Kowalczy

de Nosarzewo. Actorum presentium assumpsit

Officium Pdens videlicet Idem Enosus Burgrabius Ca

stri Plocen adhaerendo Legibus Regni ac additioni per

Officium Castri Plocen sui Vigore Decreti condescensio

nis ex Instantia Enosi Jacobi Miecznikowski et

Thomae filij Actoris Cum Nobilis Darbogini et Jacobi et

Pauli filios Zabienskie seu Miecznikowskie in Mie

cznikowo Sowy haeredes Cittos in Causa occasione

per Cittos Inscriptionem seu Juriam Sup Certis agris per

Nobilis Nicolaum Joannem Paulum et Petrum Zabienskie Pa

rentes avos patruos et antecessores illorum ob Enosi

Bartholomaei Miecznikowski Camerario Terrae Zawsk

in bonis haereditarijs Miecznikowo Sowy et Zabino

Sitis modo Donationis perpetuae donatos et resignatos

productionis de Actu in Castro Plocen in Terminis quae

rel Causarum Officij Judicijs ac Causarum Exemptionum

Feria Secunda post Festum Visitationis Gloriosissimae Vir

ginis Mariae pxa A Dni 1693 Lati ad Suprascripta

bona Officiose Condescendit ibidem per Suprascripta Mtis

pace et Securitate publica proclamata Jurisdi

ctione Suae Vigore Suprascripti Decreti fundavit

et partes Utrasque tam Actoream quam Citatam ad Officium

14

16

17

18

Scriptio inter Cl. Zydowskie et Ruszborski

Insauda et sitione iudicia infra scripta inter Honestum Caulum in Zydowo et Zydowski presbyterum terre Rieslaviensis Barbier tum Jacobum et Gregorium filios Marianna de Stantiana filia Citrich Laborioso Jacobum Sobieraj Simonem Fabrum Thomam Albertum alt. Marianna ob. Honesti Stanislai Sobieraj interempti Parentibus fratres et filios et quidem Minorennes cum Tutoria. Ibi de sure incumbentia subditos cum honorum aut. et assistentia Assessoris ab una et Honesto Feliciano Ruszborski parte ab altera citatum vexilli Mlnis et Majestatis Castellani terre coram ut in post Granolaqueum Terminum per post Granolaqueum Terminum nempe ad parandum Beretum insauda occasione perpetua Zydowski ob Latronis Stanislai Sobieraj crudeliter interemptionem ad officium Boni instructa ac diante quo decreto Certis Inquisitionibus ipsis Rescriptionica per quatuor Septimanas est requisita Dominis Capitis partis Judicis permanens una cum Cuita pena duplici Quatuor decem Marcarum Polonicalium ad obtinendum Actoribus est adjudicata Dnag Scantione Perpetua in casu contravenientibus est interposita tum quod Honestus Widowski Landum Sueuorum Statuere iniunxit cui ipse decreto Scriptum Renunciavit et Dnam Scantionis Perpetuae in de tract ad suum Publicationem citra ad videndum et audiendum Sententiam informatibus Honestus Zydowski Scriptum Actoribus ad publicandum Sententiam petiam decreto antenori decretam Inter quos vibus Dnis Inquisitionibus per officium Boni addi et deputari deq quod minus erit exequi Duke Commune ut eundem Widowski ipso ebesso Termino statuit Bentis ad Rita alias citationis ipsa antecessore et compulsatione in diem Rodiernam in Cedem et provenientibus Partibus ipsa ultro Actoren quidem per Honestum Citatum per Scriptum Cessationis Sue citationis Dnis Citatum per Honestum Feliciano Ruszborski Sorani Judicio Bonis pro comparente Terminum eundem Rodiernum tutes chalenges ad Bonis Hoc Scriptum deliberunt Objecturis Sonoredi et amicabili Compositione Cincundi Scripserunt prorogarunt distunxerunt et limitarunt prout quidem Scripserunt prorogant disjungunt et limitant Idq ad Sequentes S.S.P. Dnicelitus per Scriptis Citatis

Nomine Regis Tuo Boreali

N. Termino Rodierno et Octavo citatis Dnis Honesto Stanislao Widowski ex Parte Actoris Scriptis Inscriptis Stanislao Widowski Jacobo Gregorio Sobieraj de Rodzin Dnis Tutoribus Regio Nostra quae tuae in parte Sequentur Scriptis Citatis Dnis Scriptis Causam Scriptis Dnis Honesto Stanislao Widowski Scriptis Scriptis Scriptis

18

D

[illegible] cumulando ideo Luia ipsi scribi ac vilipensis Legibus Regni qua
infra scripta fieri serio prohibuerunt ausi sunt et temerarii Egre-
dum percupti Actati Principales inimici Martinus et Stanislaus
Krzyzkowski tempore certo scilicet feria sexta post dominicam Oculi
quadragesimale proxime preteritam ex informatione Actoris contra
prenominati Martini Krzyzkowski, dicti ex fratribus civil eguis
per hortatorium Actoris Vaniculas verbis amicatory Actoris
per obtinosum Stanislaum Krzyzkowski fratrem Actoris Actis
vero Krzyzkowskis manutenentis certa protensione Stanley vita
adhuc eius sondonatam privata altercantate modo temerario
subdito loco intercipere Actoris hujus mandarunt quia
superinquitationem hortatorii tinosi Ecclesiastici sensoris Actoris
de Ecclesia redeuntis cernens certe certa quia citissime per
Campum properando metuendo ne Actoris manutenentis cum his affe-
rant interficiat lapsa est exinde ob terrorem et metum in magnum
merditmorbum et graviter per aliquot septimanas decubuit
unde super subsequenti tempore Actus Joannes Brzeinski alias cum
alii Joanne Myczelli tempore dicto scilicet feria sexta post dominicam
Letare quadragesimale proxime preterita superinquitando -
et prosiliendo de Villa Gradnowo ad oppidum Radzanow ibidem
residentibus Actoris Krzyzkowskis ad diversorium hospitium con-
descendere et ibidem facto intersecisse circa humanitatem per prae-
Krzyzkowskis ipsis prestandis Consilio et conductamine diuersorum
Actoris in bonis Ecclesiasticis Actus Brzeinski alias cum alii Mycze-
lli exinde tumultuose superinquitare et super aggredi ibidem
insuper aggrediendo verbis iudibriosis iniuriosis Actoris dominis
objicere Latinosum sibras in eodem diuersorio commanentes aliquod
vietus malleo adunico concutere conmulcrare Latinosum vero
Laurentium Actoris in eguis et conmulcrare attentare quidquam
licet non sunt obducta omnimodo tamen hujusmodi actione tam cadi verba
quam conmulcratio probatum ac post peractam violentiam
Curiam Actoris iam vesperascente tempore superinquitare et
armatus cum alii Mycelli intrare et quibusdam curiam quae-
rere quod nunquam fuit visum post quae probata depositiones
testium Krzyzkowskis coram fundere de dicta violentia facta eorum
dem Krzyzkowskis minime exceptionem dicta depositiones
alii testes producti et producendi essent producendi
alias [illegible] [illegible] [illegible] [illegible] [illegible] [illegible]
[

18

33

[illegible] Juxta
[illegible] et successores
Possessionem cum omnibus eorum Bonorum Actorum
fructibus quorum attentis et pertinentibus universis attinentibus
eosdem Actores cuiuscumque et liberare se eiuscere
inscripsit et submisit cui contractui in toto contraue non si
quidem de eisdem Bonis non condescendit subditis et in Ventura
ne ac Bona in contractu expressa et conscripta in possessio
nem Actoribus non reddidit pacificam possessionem in praefatis
Bonis impediuit quotidianas opprimens inuasionibus in duel
lum secum omnino provocatis in litigiosis dissentionibus
verbis scommaticis et Ausiuis genus natale corroderitibus
famam militarem aggrauantibus affectionibus Nobili Generibus
ad interimendum Actores ex sola malitia circa se homi
nem licentiosum et excessiuum in possessionatum ad
omnes nequissimos patratos excessus subordinauit
~~et subordinatus~~ his formalibus pobiegmy tych a takich
synow dam ci pare sukien y kona dobrego y nadro
go dobrego animatus eosdem Actores in locis diversis
Vario Armor Stipatus gnre Animo interimendi eosdem inquisi
uit, quem suum illicitum Ausum uarijs coram personis is adiectis
formalibus: prosit mie Pan, y obiecał mi dobrze Zapłacić, tylko ażebym
Dziadę posiekł tych takich, a takich Synow Dębowskich, propallauit,
Eidque petitioni et mandato Dni sui se satisfacere declarauit, prout de
facto breui post tempore, scilicet ipso Dnico Cantate Anno nunc curren
in Oppido Siepro eosdem Actores cum suprafato inculpato Joanne
Fabro vario Armorum Stipati gnre, Nimio obruti potu, Animo interi
mendi in diuersis Hospitijs inquisiuit, et inquisiuerunt, Verbis scom
maticis affecerunt, illegitimitatem, et ignobilitatem obiecerunt, Maleuolum
Animum ad effectum deducere varijs coram personis propallarunt, et
ad effectum deducerent, et eos in Oppido Siepro y in Alio loco abscon
dito ex inopinato interemissent, Ni ab certis personis, quae intentio
et Coniuratio fidem interfraudare custodirentur, Alij uero subditi
supnati ipsi ex subordinatione et mandato Labrosos debitos non exer
cuerunt, damna multa, tam in frumentis, quam et pratis per
deliberatam pecor immissionem intulerunt, postquam pecorum depu
sionem, de frumentis Verbis ignominiosis tractarunt, qui fumu
li subditi officiose sunt Arestati, et praetestatione Arestantur. Ipse uero
circa inuasionem Actorum, Actricem Consortem inquirendo ubinam
sit Actor, et Maritus eius, excogitata framae conuitere conuulnerare
uoluit, Verbis inhonestis affecit, in Vitam eius diffidauit, Quo illicito

18

...corpam inedeng et provente...
...corem Officio prudent: comparens et ...
gitime attentato ad docendum Estato de Terno Mutuit co...
eodem Officio Item Dñi Gnalem Honestum Joseph Pre...
cki de Plocko Judical qui Statuty palam publicq recognova
quia ipse citationem literatt figlatt pro tempis prudentibq
seruieng contra citatum ad bona Joromino fendt eundo arte
festa Natuitatis Joannis Baptista proxime prakenta de
dit exportauit et publicauit et Juris est quo sic deducto
eodem estato de Terno eundem Dñm Gnalem H Jose
phum Kreficki de Plocko Judicialem ad Judicium prudens di
bq et ultra Juris forman vicibq quatuor clamatt et vo
catt non tamen compareng in huius suo pro toto alias in toto
Lucro negoty principalis admittente Judicio Officij p Sentiã
Judicaliter hac Officio condemnauit ulteriusq sibi per Judi
cium predicto fieri in causa fieri postulauit et Judicium prud
tens in vim eiusdem Lucri legitime in causa obtenti decreuit
prudentibq decernit quatenq estato Summan et provisionem
provibq Ires est Grosso actori persolvat edq in instanti sub
pena Bannitionis quod in casu decreto prudent: contraventionis
et Summa prafata non persolutionis prout de facto non est
persoluta sub eodem estato et bonis eius omnibq decernit ad eandq
publicanda Dñm Joannem Mtis Dñi Grabi Hieronymi Josephi
Kreficki de Plocko Judicialis addit et deputat quique in...
Salvis faciendo deputatis ...ad Judicio habita prafatam Bannitionis
pena sub estato et bonis eius omnibq obtenq ac quovis nec testa
te esse bannum et de regno Polonia postea hominis privati Juri
commani contrarium et rebellem hic in arce et extra in porta
ad in quatuor partibq civitatis Cracoviensis in frequentia mul
torum vandi conditionis et dexq hominum ad Judicia moderna
forum publicum congregatorum altatis voce prudonica et ipse
nouam publicauit et proclamatt et eadem notitiam omnium pro
tunc prudentium indubiam deduxit de qua hanc fuam literam
Mtis fecit Relationem post quam publicatam Dñm Joannem Judicem
predictum pro faciendo aliis prafatam literis eodem estato et bonis eius
omnibq mota predicti Juris communis executione Officium com
petens videlicet Grosz Vladislaus Magkowa Mtis Bq Secun
bi et quorumuis alium Mtis et duobq Mtisbq conducendo addidit
et deputauit quem executionem idem Grosz Burgrabius ad prima
partes requisitionem decreti prudentis requisitionem per
agere tenebit in quibusuis legibq Dñi contra negligentes
Officiales Lanutas ad estata vel partem rei per te rei per
suam quemuis subordinatam personam impugnabit personam
idq sub pena Bannitionis perpetui quod contrainpugnatorem
in responsis prudentibq.

[illegible] ex citatione literali Castren' Plocen
[illegible] Stanislaum in Nieszkowice faciena In lis et L
Plocens Blonscens q Capitaneg Tobio Tibi Actis Joanni Peccar
Shi de persona bonisq tuis gnaliter omnibq vigore Regio et tra
qua hac in parte fungimur Capty authe vt in Termis Juris
lam Causarumq Officij Judicijs fieri secunda prig et proxime
abhinc in Castro Plocen celebrand personaliter ac peremptorie com
parcas et Instantiam Actis Zophiae Trzynska primi voti et
Actis Alberti Hug Sowski ad quos seno secundi nuptus Actis Paulo
Lepkowski Cessorius atq Valentini filij minorennis Hug so
wski actorum qui de maritata cuius mariti filij ad Tutorij actus
Citari Deo gratia contravenendo decreto Judicij Terestris Za
krzewsis in Intawa lato Prdfato actori Wiecznensi summam
Juingentorum Grossi Polon tum et alteram summam centum gri
grapitaflorenor pro Vigilia Festi Nativitatis Sancti Joannis
Baptistae in anno prdcent nexta mentem eiusdem decreti Terre
stris Nowensis non persolutionis persolvere vis per quod
eidem decreto contravenisti rigoremq illius videlicet pdna
Bannorum succubuisti ad quod Tua Te et bonis tuis omnib
decernere voceq mlis publicanq et quod Juris erit exequen
prdfens citatis Sis Judicialiter de hic attentatumq et ad prdcq
se respondumq date in Castro Plocensi Feria sexta ante
stum festum Nativitatis Sti Joannis Baptistae Anno Dni
1694 in memoriam incidens et proveniens prdfata pars
actorea coram officio Sent. personaliter comparens et per
me Notarium legitime attentans ad decernendum citato de Termo
statuit coram eodem officio Mtem Rni Gnalem St. Josephum
Kreseckii de Plocko Judicialem qui Statuty palum publicq
recognovit qua ipse citatione literali sigillata pro Termino
prdcto legitimq contra citatum ad Bona Feriena Sabbatho
post festum Nativitatis Sancti Joannis Baptistae proxime prae
senti dedit exportavit et publicavit vt Juris est quo se
deducto parte eidem citatae de Termo eandem per Mtem Rni
Gnalem St Josephum Kreseckii de Plocko Judicialem tribq et ultra
Juris formam vicibq quatuor ad Jus Juridice acclamare pro
curavit qui citatus Existens taliter per eundem Mtem clama
tus et vocatus non stetit nec comparuit immo contumax extitit
cuq contumaciam prdfata pars actorea coram officio prdfen
ti accusando petijt Tua eodem citato et bonis suis omnibq pd
nam Bannorum decerni aliaq ut talibq fieri solita Juridice exequi
et sententiari postulavit et Judicium Terreno Juri communi et Ter
gationi partis actoreae inhaerendo Tua eo citato et bonis eius
omnibq pdnam Bannorum decrevit ac ipsumet citatum esse
Bannum sententia sua declaravit ad eandemq publicandam Ban
norum pdnam Mtem Rni Gnalem St Josephum Kreseckii de Plocko
Judicialem Judicium Terreno addidit et deputavit qui quidem Actis
Satisfaciendo deputationi sua a Judicio prdcto habita
prdfatam Bannorum pdnam modo prdcto super citato
et bonis eius omnibq obtenq ac ipsumet citatum esse Bannitum

95

ex citatione literali Castrens & locen
Vladislaus in Niedzwiedze Sapieha Ingross Regni & Lithuan &c
Capitaneus Vobis Nobilibus Alberto Milocki Principali et Francisco
Robernicki Comprincipali nominatis Principali de personis bonis vestris
quibuscunque gradum ordinis mandamus vigore Regio et vita gratiae in pace tenen
mur Capitaneatus nostri Terris Iverolaviae Cahsarum Officij Judicijs
proximis abhinc in Castro Locen celebrandis personaliter ac pe
remptorie comparcatis ad Instantiam Instigatoris Officij nostri emulg de la
dorum Nobilium Stephani et Pauli Guzowskich Actorum vigore hujus ad judicem
obtentae super vobis poenam Contumaciae citat pro poenis per vos incubi
tis ex ob duriores nostri statuti legibus Regni nec poenas ullas ratione infra
Scriptorum sanctas veriti tempore certo ex protestatione deducto in Civi
tate Lautemberiensi tempore forensi et quidem idem Milocki Nobilis Nordeam perfec
verendum curauit Actorem ad id efficiendum stimulauit ac posteaquam
actorem exceptionibus impassibilibus remuentem praesente et connivente
enormiter sine ulla causa conculcasti interimere attentasti tu vero
Robernicki incusasti et informasti ac deinceps uterque eundem actorem mul
tis in locis opprobriose tractastis interimendo pollicitus estis et in vitam ejus
diffidastis multisque in locis de malegestis iactastis aliasque violen
ac plant et damna factis vitulisque per quod contra leges Regni
exacistis poenasque exinde emergentes subscribistis ad quas declarandas
et ad quod Juris erit exequendas Praefatorum Citatorum Litis Pen
pariturus et ad praemissa responsuri datum in Castro Locens
feria tertia post Festum Sanctissimae et individuae Trinitatis pro
prima Anno Dni Millesimo Sexcentesimo Nonagesimo Quarto in Dei
hodiernam incidens et proveniens Praefata Partes actores Coram Officio
praesenti personaliter Comparendo et Termino eundem legitime at
tentatum per totam audientiam Judicium quaerentes ad docendum eos
parti citatae de Termino statuit Coram eodem Officio Honestum Joseph
Kresicki de Plock Item Regni Gralem qui statuto palam publice
recognovit Quia ipse Citationes literales Sigillatas pro Termino
Comparendi citatos Scilicet Milocki ad Bona Strasewo contra Nobiles
dicta ad Bona Dei vigilias feria secunda ante festum Nativitatis
Sancti Joannis Baptistae proxime praeteritae tum et earum primas ex
hibitas Poenas Contumaciae est obtenta tempestive ante obtentionem ejusdem
infra unam integram septimanam detulit et portavit et publicavit ut Juris est
pro fide deducto eadem citatae Termino per Item Regni Gralem Honestum
Josephum Kresicki de Plock Judicialem hinc et ultra Junctorum
vocibus quatuor ad Jus Juridice acclamare promavit quae citata pars
eadem per tubas per eundem Item clamatis et vocatis non minus compa
ruit nec contumax extitit cuius contumaciam praefata pars actorea
coram Judice praesenti accusans petijt super eadem parte citata poenam
Banitionis perpetuae decerni aliasque in talibus fieri solita Juridice exigi
et Sententiari postulavit et Judicium praedens Juri consuli et Statuto
ri parti actorae inhaerendo super eadem parte citata et bonis eius omnibus
poenam Banitionis perpetuae decrevit ad ipsosmet citatos perpetuo
esse banitos Sententia sua declarata et ad eandem publicandam Bani
tionis poenam perpetuam & poenam Item Regni Gralem Supradictum

[illegible]
relarum Causarumque [illegible]
Causarum Exemptionum una cum
continuatione anteriorum Causarum
feria Secunda Incrastino festi Sancta
Margarethae Virginis et Martyris
Anno Domini Millesimo Sexcentesimo
Nonagesimo Secundo.

Nobilis Zdziarscy contra Nobilis Krzeczkie actorea per Nobilem
Magdalenam Konalewska Consortem Nobilis Martini
Zdziarski Suo et aliorum nomine Citata simul
et actorea per Relictam olim Nobilis Jacobi Krzeczkie
Suo et aliorum nomine Reponant inquisitiones
eductas in instanti et pro iniam reposuerunt proinde
ad lectionem earum condescendit quibus lectis et mature
intimatis quoniam ex eisdem inquisitionibus manifeste
elicitur quod Nobilis Makowski famulus Nobilis Krzeczka
non modo consulnerationis inter partes subsecutae pri-
marius motor et causa extitit verumetiam Nobilem Ko-
zienska animo contemptuandi ipsam pecora de campis
pellentem cum baculo percussit proinde ratione eiusmo-
di temerarij progressus ipsum poenas succubuisse adinve-
nit et decernit quatenus Turnim Casui stentis
abacta in sex ingrediatur eandemque per spacium duarum
septimanarum expleat nec non poenam duplicem quatenus
cen

51

53

57

[...]vari[...] controvers[...] Judicio p[...]
dedit et concessit Judicium p[...] dilationem par[...]
monimenta et documenta causæ p[...]ti regestanda
relarum[...]

Dilatio Inquisitionis

58

In causa et actione Judiciaria infrascripta inter Actos Martinum Dom[...]
chocki olim Joannis cum olim Actâ Dorothea Slominska procreatum
adq Dorotheam Slominska ob Hieronymi ex ob Actam Zophiam Slominska
procreatam filiam ad pers vo Actis Valentini Zbyszyno de Conservem
legimam ob vo Actis Zophiæ Slominska ob Acto Matthiâ Karwowski
consortis amittâ dictarum Successores legimos maritatem cum mani[...]
authe et actâ actoresabuna et Actes Simonem Sylenski et Jo
annem Karwowski ob Actis Mathiâ Karwowski dicti Zoguo Successores
legimos et bonorum eius Possessores parte abaltera citatis ultra
ad instionem Terrem Storcensem mediante qua ob Actis Mathiæ
Karwowski bonorum testor tium in Bonis Karwowo haeres quorumpiæ
Boporum possessioni insistunt ob Actis Zophiâ Slominska amittâ
dictorum sterili germanâ consortis pro illo tempore suâ summam mille
florenorum Polonicalg et hoc respectu resignationis sortis certæ in bonis
Villæ Stawna parentibg Actorum per eam amittam actorum facta in
bonis suis Karwowo inscripsit et obligavit tamen ptolicit recipi
uti bonorum possessores et legitimi Successores moderniis Actoribg
uti legitimis Successoribg persolvere volunt negocuerat perquod
Vadium eidem instionis appositum succubuerunt quâ in scriptis ob
detolationem actorum Terræ Storcensis reperiri regrit omnimoda
tamen Inquisitione per Testes fide dignos regestâ optime gnaros
probabiliq adproductis ipsis et bonis eorundem deceneq etiã
per Jurisperitum exequent presentibg citatis alias citatione ipsis ante
diem de præmissis tanore in diem hodiernam incidentes proveniens par
tibg ipsis utrisq actorea qua p Actem Valentinum Zbyszynski studet
alioq actoribus Nomine citatis vo Actes Simonem Sylenski et Jo
annem Karwowski suo et aliorum none coram Judicio presenti compare
et Deum Judicialiter controverteng diarum controversiis Judicii presens
coram se inductis exauditis tenerit partem actoream docere citatâ
parte de Jure et contentis citationi suæ adminerit et ut docat
Judicialiter decrevit tandem in deductionem Contentorum videlicet pro
bationem inscriptionis vigore cuiq parte actoreæ summam in lita
tione expressam vindicat dedit et concessit Judicium officij presentis
dilationem Inquisitionis tam super existentiam eiusdem in sententiæ
ejj actis p hostilitatem deperditæ qm et realitatem summæ pariter
dig adscriveng querelatæ

Intimatus Dorytowo Radtubowo

In causa et actione Judiciaria infrascripta inter Instigatorem
Actis presentis eiusq delatores Gnosios Felicem Valentinum et Albertum
Dorytowskie olim Gnosi Stanislai Darytowski p infatorii
citatum crudeliter interemptis fratres et Successores legimos Actores
abuna et Gnedæ Damiani Radtubowski parte abaltera citata
Deo gratia ipse contraveniendo Decreto Tribunalicio Actis petito
vrenq inter se actores abuna et præfatum citatum parte abaltera

89

[illegible] dicto qve mediante officio Turris Castrens[is]
[illegible] ad integrum et sex septimanas explenda
[illegible] capitis ob interempti possibilem Comprobationem
[illegible] trecentorum et quadraginta marcarum Polonicalium integrum
de Jure stabat in rem Actorum inserta sunt attamen ipse
nec lectionem earu Juridicam vigore eiusmodi decreti tribunalis
Rpis explevit nec taxam capitis in tempore predicto exolvit
imo decreto toto quidem in toto contravenit vigorem appositum
succubuit manifestatione eo nomine facta attestante officio citato ad
videndu et audiendu Rtem qpremissorum ad publicandam pdam
sententiam ea in causa sententiatam per ipsum vo ex vi contraven
tionis succubitam addi et deputari idq; quod Juris erit exegit et ostendit
tentiam q; sentiq; citato alias citatione ipsa antenote de premissis
catione in eadem contenta inciden et proveniens partibq; ipsis utriq;
et altera qvi q; Grosum Albertum Korytowski suo et aliorum citatorum
nomine citata vo q; Grosu Bartholomeum Kowiebocki coram Judicio
predicto comparens ad Juridicam eiusdem comparitionis partis citatis
repositionem dedit et concessit dilationem informatam rep
tivo citato et ipsum uxa predicta pro communis medio
corporali Juramento comprobandu idq; adtegens Juvelaru
Castren[sis] Plocens[is] Terros &c.

In causa dicta agitata inscripta inter Grosu Theodorum
Slabogurski actorem Castrandi ab una et Grosu Instigatorem offi
Castren[sis] Plocen[sis] atq; citandi Estasiewski eiusdem ex Instigatoris
partis adherentem parte ab altera post qm de quadam pdictarii
tionis super re actore cassanda et importuna citata partis adhe
rentis instantia ex causa occasione in facta resignationis sue
bona indebita in personam predicte partis adherentis obtenta
resciverit illico a prima notitia agit illos citatos ad videndu
et audiendu eandem pdam Banitionis cum eius publicationem
nulliter ac indebite nullis datis nec adnotatam deductis actori
moderno citationibus primo excipitanter obtentam et rationibus futuro
in termino inferendis potentiam Judicij officij et presentis tolli cassari
annihilari nullitatisq; vitio subjici actorem de pristina gradum honor
restitui idq; ad dubis erit exegit et sententiam predictibus
citatis alias citatione ipsa anteriore de premissis latiore in eadem
horum inciden et proveniem partibq; ipsis utriq; altera quidem
personaliter citata vo Cassanda p Grosu Simonem Kotarski coram
Judicio predicto comparens et eadem Judicialiter controvertens
quam controversiis Judicium offens coram se inductis et auditis
dedit et concessit Judicium offens dilationem participata ad pro
ducendum processum idq; adtegens Juvelaru Castren[sis] Plocens[is]
Terros &c.

61

per ipsum impositum nullum laborem ex eo Acto
quin imo in Carceribus eiutando ulteriorem vexam detinent, citatum
itaque ad Videndum et Audiendum ipsum ad relaxationem eiusdem 62
Aresti per Sententiam Judicij Partis Stringi, idque quod Juris erit exe-
qui, Alias Citatione ipsa de praemissis latiore in diem hodiernam
incidente et proveniente. Actorea quidem Relictam olim Nobilis Valen-
tini Chabowski suo et aliorum Nomine Citata per Jnsum Gregorium Mlecki
coram Officio Praesenti Comparentibus, Ad Juridicam eiusdem Compa-
rentis Partis Citatae requisitionem, dedit et Concessit Judicium Pus-
dilationem infirmitatis, Eidem Citato iuxta praescriptum Juris Communis
medio Corporali Juramento, idque ad sequentes Querelarum Castrensium Plo-
censium Terminos prius et proximius abhinc in Castro Plocensi celebrandis,
Termino partibus eiusdem utrisque, ibidem totali in Vigore conservato Com-
parendi peremptorio; Atque in Continenti coram Eodem Officio et Actis
eius praesentibus Comparens Honestus Josephus Kresicki de Plocko Nobilis
Regni Generalis palam publicque recognovit, Quia ipse Citationem lite-
ratam sigillatam pro Terminis Partibus Servienti Contra Citatum ad Bona
Rekawczyna feria 5ta post Festum Visitationis Beatae V. Mariae
proxime praeteritum detulit exportavit et publicavit ut Juris est.

Decretum Copulationis Lubeszno

In Causa et Actione Judiciaria infrascripta Instigatorem
Officii praesentis Eiusque Delatorem N. Bartholomeum Lukoski Acto-
rem ab una et Nobilis Franciscum Lukoski et Laboriosum
Martinum Gnosi Juminski Subditos in assa Domini parte ab altera
Citatos ideo Quia ipsi Residentiam Eiusdem Actoris inflasit
Seu inflaserunt Verbis Calumniosis Furtum ipsi objiciendo
affecerunt Vulnera ipsi inflixerunt damna multa infru-
mentis Eidem et gratis ad Summam quadraginta florenorum
Polonicalium taxata Eidem Actori intulerunt Aliasque multas
violentias Inquisitione praeterea pergerunt Leges Regni Ex-
cesserunt quae nasci exinde Succubuerunt pro Eo Citatis
Alias Citatione ipsa anteriore de praemissis latiore Indice
hodiernam incidente et praemente partibus ipsis utrisque Actoreaphi

63

[illegible] Jacobum [illegible] Coram Judicio [illegible]
[illegible] Controversiis [illegible] Contro-
versiis Judicium [illegible] Coram se indicatis Exaudi [illegible] decre-
[illegible] Quatenus Actor Vulnera [illegible]
[illegible] Salva moderatione taxa Judicio reservata
medio Corporali Juramento Comprehendi [illegible] in sequentibus
[illegible] Castrensi Plocensi [illegible] Crig [illegible] ab
[illegible] in Castro [illegible] celebrato [illegible] Eidem [illegible]
totali in Ligore Conservata Comparere [illegible]

Infirmitas Bilensis Slabensis

In Causa et actione Judiciaria infrascripta inter Eiusdem Juribus Bilen-
sis actorem ab una et Eiusdem Stanislaum Slabinski antecedaneum
distributorem Salis districtuum Truskunensis parte ab altera [illegible]
quod ipse existens laudi pallio conventus Kalisiensis electus distri-
butor Salis districtuum Truskunensis tenebat et iustitiae et munere officii
Salem eum proportionaliter distribuere ipse vero in contrarium [illegible]
[illegible] eo nomine sancitarum et evidentem actorum elusionem pro-
cessit [illegible] actoribus placiscendo [illegible] sale [illegible]
[illegible] ad Notarium Camerae Salinarum [illegible]
manuali suo ut moris est [illegible] post aliquod tempus ad [illegible] Ca-
meram [illegible] et facti condictamine cum Eiusdem Notario Salem
actoris [illegible] concernens [illegible] Eiusdem Notarii existentem [illegible]
actore recepit [illegible] applicuit damnum et missione [illegible]
[illegible] sale ad Cameram [illegible] causavit [illegible]
[illegible] declarat et inde [illegible] legis [illegible]
[illegible] alias citatione [illegible] in tenore [illegible] Catedra [illegible]
[illegible] partibus [illegible] Eiusdem [illegible] plenipotentiam
[illegible] Eiusdem [illegible] Jurisdictionem [illegible] actorum
[illegible] partis citatae [illegible] concessit [illegible]
Catedrae infirmitatis [illegible] citato [illegible] communis medio
corporali Juramento [illegible]

Infirmitas Krzeczeniensis Justitiae

In Causa et actione Judiciaria infrascripta inter Instigatorem
[illegible] Praesentis eiusque Delatorem Generosum Petrum Krzeczeienski actorem
ab una et Alias Joannem Parentem Albertum Filium Martinum
filiastrum Jarosienskie Mattheum Parentem Simonem Filium Trę-
binskie Jacobum Trębinski Filium Mattheum Albertum Alexandrum
Martinum fratres itidem Trębienskie Jacobum Parentem Casi-
mirum Florianum filios Wolinskie parte ab altera citatos Ideo

Quia ipsi non attenta legum publicarum formidine
ne sit notum Grosum actorem ex Ste Stirpe natalitio
parentibus legenitum et procreatum in concursu multorum hominum
ignobilitatem obijcere ac ignobilem coram multis personis pro
nallare et nominare damna plurima infrumenti varij grani et
seminis diversis temporibus inferre eundem actorem exigere
Sylvas eiusq actoris proprias excindere septimenta circa hortos
collocata dijicere et in usum suum convertere ausi sunt per quod
contra leges non excesserunt penasq exinde emergentes incu-
buerunt presertim citatis alias citatione ipsa anteriore de pre-
missis latiore in diem hornam incidenq et provenienq partibus
ipsis utriusq actoreq quidem per Grosum Vladislaum Jakemaski
citata vbi per Grosum Paulum Jarozienski coram Judicio presenti
comparens ad Juridicam eiusdem comparenti partis citatoris ad re
positionem dedit et concessit Judicium postea dilationem in fir
mitatis Sti celebrando Orbiet Rei uni excitatis per
ipsum juxta prescriptum Juris communis medio corporali
Juramento comprobanda cui cateris vbi citatis Judicium presens
tantis per dictum per eundem cui repedita est infirmitas
medio corporali Juramento comprobet suspendit suspensumq esse
declarat ijdq ad segrens S. C.

Die dicto Coram Fratre Venerabile Domino Sebonyno Gora

In Termino habiemo ad Dilationem Anteriorem per Procuratorem inquisitum
pitis Ignacium Stibig dej ad segren Quese la Castrum Stoca Dnos
Et parte mercinarij cum Stibig contentii Legitima comemorare
facit Hoc in causa et actione Stibig parte data et concessa
et hoc in causa et actione Mercinarij exhibita mihi Judici
ta rem Ostrey presentis Civis Dolatrice Grosum Agnetem
Laberacka olim Stanislai Ste olim Grosa Barbaram Gurska
et procreatam filiam Grosi de Pelsi Nowaciptowska Consor
tem legitimam ejus ab ejus Civis Mariti olim Alberti Jacobi
Jacobum Gurski olim Gros Laurentij Gurski Fratrem germanum
Tum Catarinam Gurska olim Blasij Nigi Sepultur Cracouie
jure ab altera Partibus eo quia ipsi Valuerunt ad Ste ejusq
requisitionem Olim Stasij Procuratorem Suum legitimum olim
Thomae Gurski Fratrem ejus et Andream Gurski patruum
Civis ipsi Successores legitimos et Stasij Nigi ejusq res
pat dej Defunct Valut nec Stasij Nigi ejusq Valuerunt
Certas Scripturas in Legenda Dorsa Scripturas Jnd Valuerunt
Scriptum Scriptum ad Actricis dorsalis Scripturas
Scripturas Mortis Civis olim Stasij Actricis dorsalis Scripturas

Feria ante S. Magdalene in Terminis Iunii A. 94

Banita Mlch Kowwieskie et alij

In termino hodierno ex Relatione authentica Coram Mlch Castrel Lyssogorskich sub actis Sabbathi ante festum Sanctæ Margarethæ Virginis et Martiris [illegible] per Mlch Ann Stan Sieradz Matthiæ Marusek de Lagiewniki Capitaneum Iudicem Terrestrem Mlch Wladislaum Sapiehæ Iudicem Magnum Lithuaniæ Mlch Capitaneum. Mlch Gnadl Alberto Dzierski Gnadl Wojewoda Cracoviensis in perpetuum possessori Comparentibus Iacobo Plugotelski parendi petitore mandato Andreæ Plugotelski filio Casimiro Nowowiejski Actore ad diffalti infrascripti alias in presentia Mlch Nowowiejski Principalis Plugotelski et Solthysiæ Comparitionali Executoriæ Actoris Stanislaus Sochaczewski Cancellarij Gortynensis et Annæ Magdalenæ Conjugis hæredum tum denij Alberti Zuberczuski Iaspisow Lyssogorskich Gnadl Laborowa Capitanei et in subministratione Laborowski Urbani et Alexandri Iabernat subditorum de eadem Laborowo tacti petitum possessori Gnadl Zuberczuski subditos subditorum ac eidem Laborowski Urbano et Alexandro Iabernat subditis Mlch Iabernowianis tacti vero Gnadl Nowowiejski ad diversa competentibus et complectibus Alexandro Szczekocinski Regenti Regowo Administratori Andreæ Iabloski de Zakowo alias Mlch in prescripti et Mlch in Actoo Arresto contemptuationis et minutæ eorundem dissidationis competentibus de personis bonis, rebus et effectis Regiæ et mea qua hac in parte tanquam Capitali sectionis tenutarum Iudicis Terræ Sieradiensis pretimis ab hinc in casu absentiæ celebrandis citato et peremptorie comparendo ad instantiam huiusmodi Actoris ejusque procuratoris illustris Andreæ Alberti Szczeski Cancellarij ad quem Mandatum magnæ Curiæ Regiæ ejus Consensu Virgam Marschalci ordinariæ Norberti Turno Mlch Gnadl Ostrzeszowski ac Stanislaus Martini Lowiak de Radzanowo Mlch Ann Stan dein Laborowski Londzik Malek Mathiæ Latalski Commissarij Iudicis de villa Concentuali Iwanowo ad Iudicandum Radzanowiensi in Actu nostro Alcensi pertinentia spectante subditos Actoris quo tos ejusdem subditos cum bonis rebus et effectis eorundem quoscunque alios subditos Mlch cum dominis suis ejusque Actoris Gnadl Iudicium authoritate deputationis Iudicandum Iudicio Actoris nomine contra vos facta per Actoris super vobis Andream Cortenaculi et facto in Actu nostro Alcensi patato citandi pro primis peremptoriis partialiter peremptoriis executis quia eosdem postquam legum Regni vestri Regni formidine nec primi ullatenus venisti ac pro quo tu Iudex Nowowiejski tunc tempore pendendo absentiam tibi Actoris in tolentibus citationibus decem tot mensibus Iunæ Plugotelski et Laborowski et Urbani et Alexandri tabernatis de Laborowo subditis Sancto Gnadl Gorthnensi dominationis et familiaritio apud te Gnadl Zuberczuski suscepto augendo ac pudenter in partibus Gnadl Zuberczuski rei Iudicandi tuæ intercedente commissione

dnedni pa regnanti Qatar in Casa Loca di Lewis Leinto mi Civili
Loco Visitationis Elemosinarij Regni Mariæ Anno Domini 1694
Etiam Relatione cap Citationis accedentibus de pdmissa Citatione mihi
hora mane ex parte ipsius vnius partis ipse vnius Actoris quid per Thomam
Spruchenski hoc alias Actoris vice Citati vero filii Andreæ Spruchi
hic pronunciatis et tantis pleb Comm Judicis pudenti comparet et fecit
Judicialiter contra ipsum quam Comparitus Judicis pudet Tragi Mendi
exactis decernit pudens de cum quatenus Actoris Andreæ Spruchi
Citati contenta Citationis et declarationis quatenus Actoris medio corpo
rali Juramento adhibito in animam ipsius ponentis ad
Juramentum Petri Andreæ Effati pudens Mtro Ant. Stanislao
Jacobi Juratorum Petri Andreæ addito et deputato quid quid
Juramento per parte Actoris dicti Spruchi et mulier quo
attento pudens hoc eundi Liberi a Curia pronunciando pro
nunciatis ipsi Virgine. Super vero non comparentibus in Citatione
pudibus et expectis contra prædicta parte Actoris per fugam fugitis
Mtro Ant. Stanislao Andreæ pudens subjecit ultra jus fama clamosis
evocatis nostrum comparentibus vino contumaces existentes quod
contumacia prædicta parte Actoris coram Judicis pudenti remedio
brevis eorum ibi pdmus Canonicis perpetuis decimis et pudens pu
blicis quotquot pudibus Actoris terminis ipsis communibus Stanislai
Superintendentis Citatis non comparentibus pdmus Canonicis perpetuis
decernit valuit et inter petuit de quam quid Canonicis
perpetuis pudibus publicando Judicis hoc separato Mtro Regni
Stanislao Andreæ addito et deputato quibus Mtro faciendo
et deputatione sibi Judicis pudenti habitis separatim Canonicis
perpetuis pudibus super eorum Citatis non comparentibus modo quo pupera
Mtro ordine ac ipsi et Curiæ ipse perpetuus Canonicis de Regno
Poloniæ pudens Joannes Communis certitudinis et stabilis hodierni
patris hic manere et extra in pudibus ac in quatuor partibus
Civitatis Cracoviæ ipse frequentis multis diuturnis conditionibus et
pactis hominibus Judicis modernis tunc publicis congregatis
Albæ voce pudentis et sonora publicauit pronunciauit
condemnatis omnibus pudens condemnis de quibus hanc suam
definitiva Sententia Relationis post quod publicatis eorum Cano
nicis perpetuis pudibus Judicis pudens causa hanc omnibus illis effecta
ac partibus ipsis per facundam pudentis de ipsis Citatis non com
parentibus Omnibus eorum Canonicis perpetuis Communis executionis
de Mandato capiendi seu Mandati Capitanei de bonis vel
quorum hæreditate cum Omnibus diligentibus remedium
atq pudens. Nihilominus hoc ad effectum prædicta decernit pudens
petitis ad decernit quatenus Citatis vocatis petitis pudibus

81

reb cat suo coram Judicio statuant ministrant idq. hab poena Banitio
nis perpetuae quae in casu Jtro praesenti contrahuntur eorundq. in culpa
tam subditos non statutorum super ejusdem Citatis dominis Bonisque
eorum ibi super vero statuendis subditis in culpatis Lucrum poenam
Legum videlicet infamiae prout de facto non sunt statuti decernit ad quos
quidem publicandas tam Banitionis perpetuae super dominis quam in
famiae super statuendis subditis et non statutis poenas Judicium officij
praesentis supra scriptum Mtis Jovis Dominus Joseph Kiesiuski de Plocko Judi
cialem addidit et deputavit qui quidem supra ipsi Mtis satis facere
muneri officij sui Judicialiq. deputationi et additioni a Judicio
praesenti habitae eosdem Citatos dominos aut non statutorum subdi
torum in culpatorum esse perpetuae Banitos subditos vero statuendos
et non statutos infames de Regno Poloniae praesentes honore priva
tos Juri communi contrahendo et rebelles hostesq. Patriae hic marce
et extra in ponte a cum quatuor partibus Circuli Civitatis Plocko
in frequentia multorum virorum conditionis hominum ad Judicia moder
na forumq. publicum congregatorum alta sua voce praecunica et sonorosa
tum quoq. et eadem Banitionis perpetuae et infamiae poenas modo quo
supra super principalibus dominis quam et subditis non statutis
Decretas et obtinet publicavit proclamavit et ad notitiam omnium
praesentium praesentis deduxit de quorum Mtis ad Judicium praesentis re
dendo et eius fructionis suae exequendo fecit Relationem, Ad
quas eiusmodi publicatas tam Banitionis perpetuae eam
non statutionis subditorum super dominis quam infamiae super
statuendis poenas Judicium praesens pro faciendam praesentis de ejusdem
Citatis Banitis et infamibus Bonisq. eorum ac rebus ejusdem pro
sui tuis communi executione causam eandem cum toto ipso effectu
ac partibus ipsis ad Mtis suae haec Capreolo eorumq. officia
competentia hic cuiq. vel quorum Jurisdictione praefati Citti
Banitis ac infames eo Bonisque eorum constituunt remisit remittitq.
Decreti praesentis vigore.

Banitis. nlis Petry Kowski

In Termino hodierno ex Decreto anteriore quo mediante Juratoria equasi Parti Ci
tatae per Judicium officij praesentis in sequendo querelam Castrensem Plocensem Terminis ut potest mo
dernus cum Termini ibidem contenti Ctmae conservatione facta. iniun
cta est Et hic in Causa et actione iudiciaria inter Ingressum officij praesentis
eiusque Delatorem D. Venceslaum Kondracki Actorem ab una et D. Sebas
tianum Petry Kowski et Mariannam Grodkowska in vicem conjuges et qui
dem Maritatam cum Mariti auctoritate et assistentia praesentis ab altera Citatis ideoque
ipsi contravenientes Legibus Regni ausi sunt tempore Certo in Termino decla
rando accepta Summa ab actore pro prato in bonis Grabowo exere
scere condicta Jenum ex eodem Prato per subditos Actoris confalca
stratum et in Cumulos viginti duos collectum ad Currus Circiter octo de
cem Modo violento et illicito de Campis et pratis eorundem bonis
Grabowo

Labores interciperet et ad bona sua Labores devenire in vsum
suum converteret per quem interceptionem eiusdem fori pecuniat
Legum [illegible] actionis maiorare causare et ad tercentos florenos illos
damnificare quod de facto premissorum omnia executioni
legis sibi exposcerunt penisq; exinde debitis incubuerunt. Quos citauit
Actor de facto coram suprascriptis iuris statutis anteriore die primo
loco latiore die hodierna hodiernam in iudicio et personaliter
coram Iudicio pleno plenarie comparendo et premissa eadem hodierna
et totam audientiam Iudicium plene tunc attentans Memoratos citatos
citatos et multa juncta formam legis quatuor per nostrum Stresium de gehul
Lictores ad Iudiciam plene clamari et vocari fecit quorum tamen comparentes
nemo contumaces extiterunt quorum Contumaciam et rebellionem
premissus actor coram Iudicio petenti accusando petijt super
ipsos Bannum Bannitionis perpetue et de Rure Exilium forisbannitionis
et Iudicium plene Iuris communis Iustitiarios que
actionis inhaerendo Super memoratis citatis non comparentibus
penam Bannitionis perpetue vti ante ita et post efficaciam
presentium tempestive per dictum Iudicium interpellatum et
Iudicium officium plene suscepturum et agnitum, hic idem Iudicium
decernit et sententiando declarauit. ad quam publicandam ad
missionis perpetue penam [illegible] quibus supra decretum et obtento
Suprascriptum nostrum Iudicium addidit et delegauit quidem actibus Satisfa-
ciendo deputando in Sua ex Iudicio plene habita eandem Bannitionis
perpetue Legi citati obtenta ac ipsos nec citatos esse perpetue banni-
tos decrevit Bonaq; omnia proscripta fuisse fruentes Iuris communis
Contumacis et Rebelles hostes ipsi Patrie hic in arce et extra in Patria ac
in quatuor Libris Curiis Ciuitatis Thuringie legum multis variandis
et scripturis de Iudicia moderna Brumpi publicum congregato alta ac
vbi cognomina et sonora publicauit clamauit et notarium omnium
adduxit de quo hanc dicti Officii Relationem Iudicium officio pu-
blicatam Latam Bannitionis perpetue penam Iudicium officio pu-
blicam hanc cum toto eius effectu ac ipsis ipsi per quem
in premissis de eadem rite edita et omnibus eius actis processus
suis communis executione ad officium Lucii Capneum eius officium
competens sub cuius Iurisdictione citati cum bonis sub existant
remisit remittitq; Actui plene vigore. Ad quam plene citationem officio
se per agendum Iudicium plene Dnus Iuris Doctor Petrus Burc-
gratius Castrensis Thuring ac quemuis alium cum alijs et pluribus ad-
dicit et de putauit. quinquidem D. Burgratius ad primam Actis
Actoris requisitionem eandem plene citationem peregere terebis ipse
Actoris requisitionis eandem plene citationem peregere terebis ipse
sub penis cum Negligentes officiales Iuris nemo vir eandem
plene citationem rite perse vel suos quosuis subordinatos in pere-
re audeat plenarie ipse sub pena bannitionis Actoris quidem
impugnatam ceu interpositis Actis plene vigore.

Decretum Remy Fiens Bethune Septen

73

In Dei nomine Amen Decreta antenos mediante quos Iudices predicti in causis
et negotiis dictos Sufficientem Generalem procuratorem Personam Successores eorum
Bene et Debite quos Valentinum Zopachi presentes Dominos ad infrascripta Omnia
et singula per predictos post post dictum Sancti Martini dicti proxime venturum
Audiendum et Audiendum Sancti Martini dicti proxime venturum
Audiendum et Audiendum Sancti Martini dicti proxime venturum
Audiendum et Audiend

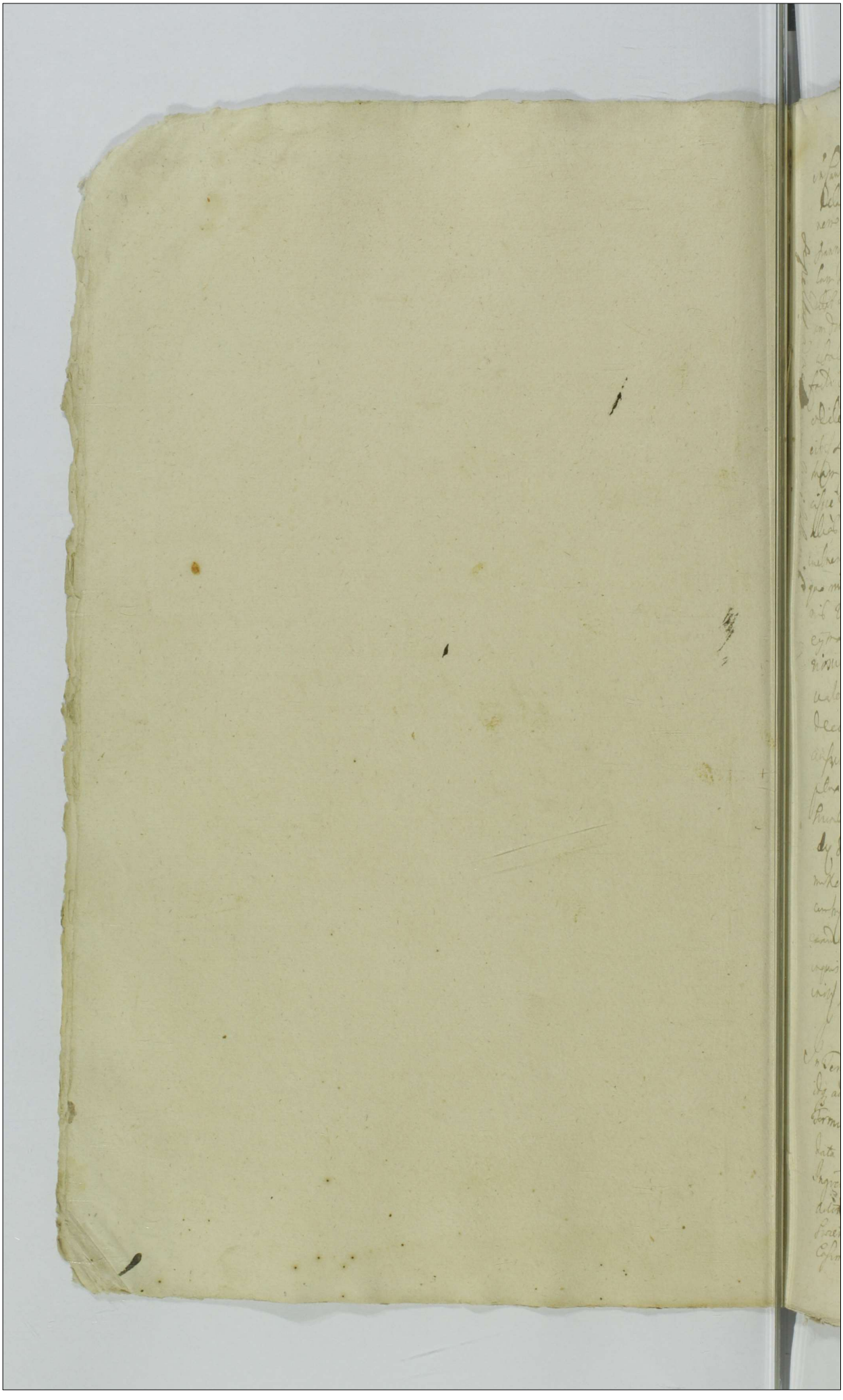

Martinum et Albertum Girkenskie albertum proierca post. Joannem Dyskarensky Paulum Makmacki albertum et Joannes Mikolie albertum Swierkocki Conplices equidem Mandi cum Mandi authe etasoa Parte ab alterefatos inhibendo Dorestationibus fugi cum ipsis Offise fatis deo Quia ipsi nonabenta legum publicam formidine nec penas illas ueriti contrauenendo Contractus Arendationis et scriptis manualibus intuitu Arendi Bonorum Ecclesie Enosi Cachorskii hb dicti Conuentus existentis inter se Autorem et prefatos Enosi Dgborskie confecti nimodo Summas Cedulas Frumenti Argenti florenos polonos in argento reslantes ueruntet Inuentaria res mobiles frumenta pres prefatos Enosi Dgborskie restituenda Contractus esse et scriptis manualibus eorum subscriptis attestationibus ciuia expiratione Arendi non restituerunt imo manu armata modo violento altre Saltum Autoris frumenta uaria et Supellectilia grauibus ex merito contractus Arendationis excrescentia nihilominus restituenda ante expiationem Arendi Ecclesie Autoris rei Dominice conuocatis Seruientibus inculpatte modo quemcunque Autoris bonorum sua Enosi Dgborscy Dobleno Duexerunt frumentum accommodatum restituendum Decipue Obligatio hyemalis coretos Centum Quinquaginta mensurarum Siliginis frumenti restituerunt frumenta Vernalia ad mensuram Contractus et Inuentarii extradenda exceptis aliquot tantum coretis mensurarum Siliginis applicauerunt et Inuentaria omnia ut prie eguis boues uaccas et alia Supellectilia in Damnum et ruinam bonorum Ecclesiarum Siliginis usurparunt eaq omnia ante expiationem Arendi in bonis suis memoratis Dobleno collocarunt nec ad requisitionem amicabilem et officium Archiepiscopale exhibere uoluerunt imo Enosi Autoris Amico modo requisitos omnia requisitos prefati Enosi Dgborscy computarunt in acta Curie obtulerunt prefatum uero D. Joannem Dgborskii ad Enosi Cachorskii ex bombarda puluere Sulphureo et globis plumbeis enosta iaculatis est prefati quoq Alberti Dgborskii et Joannes Dyskarenski nec Paulo Makomaski Enosi Autoris in duellum prouocarunt interimere flamen uibrata prefatus Albertus Dgborskii a ventabit gra uiori occlusa clandestine amputauerunt bina Fenestra custodiri reseruarunt ubi post Obligatio hyemalis coretos Quindecim in usurpatis accepernt calicos scyphulum terraeum uas ualinis Quindecim florenos polonos frumenti alios uas decem ualinis trium florenos cum uiolenta

p̄ mesoram omnium cuellionem in casa Labendi Jacobi Dolo
nio cassentia dopeudi cassarunt Labenosos Catonium adolesc
et Manannata de Dolocino subdito ip̄s infamiltinos rebelles
decam abducendos p̄amin̄b ex d̄ti zione comp̄arat exsules
tos in reparationes segmentorum fuialium relictas diuendide
runt et segmentum non reparabant imo Dolodium et tectum ex re
dentia Ulteriori ac tabulatum tum et Braxatorium infundo ca
spherey rāidito dicto emato constituta segimenta deneg
et arbores ac restaurandā d̄ficia compositas utpote Dylos de ca
genus cuiusque cursitio Dolognomine degenat et pentz bona ed
Dolocino desstarunt pecos quatuor ultion Datorstich p̄ Dnos
ultiores ex bestentia Judicij eius lutis solutos p̄fati Dnos d̄
bersty cum p̄sponent dumrag in litis expensas erogatas pty
gratia d̄ festum fliess p̄zata et deducta non restituerunt cogd
dem cossidos p̄ duos quinque eiumdem Dolocino abducendos ad
exhemun̄ post Pentecosten p̄mpserunt omnium et desstatorum
Bonorum brasiet unlg. rosady clandestine deceptorum
et d̄ma Dolocino deportarunt bona eadem sine ciusemi
nationty verbalis p̄ reliḡionis ad eorum Dnos plus
quam aliquot centena p̄cemendi ad testimonia et grames
erogare coactus erit abquando alterius Bonum p̄ponunt mind damn
non medidonis ad summas Trium Millium Florenos polon̄ cassantur
p̄ras intuitu p̄mpserunt tam p̄fati Ernesti p̄ Dnos Dominicales
gratiam et p̄fati complices omnes ex ui abienem Dnem inegri
tatis et amicitiæ Dnos d̄ti ad gratiam et in litem ciy

88 ... Dantes ... mnatã ... iuramenta ... Dnis ... debita ... infãs ... iuramenti ... Iudicij ... Dei ... iuramenti ... Christi ... Iudicij ... testes ... corrupti ... Dei et ... Christi ... testes ... iuramenta ... testimonia ... testimonia ... habentur ... habent ... Decretum Congrobationis Golocino Rychardice

In Causa et actione infrascripta inter Instigatorem Officij pro ... Gregorium Golocki ... Rychardi Actorem ... Subditum ... et ... Subditum ... Dei ... Golocki ... Subdito ... Golocki ... Golocki ... Golocki

Super eisd. Citati et Bonis eorum omnibus iuxta praecepta huius Commissionis Executione ad Magnificum locum Capitaneum eiusque officium Competens Remissi Remittitque praesentibus.

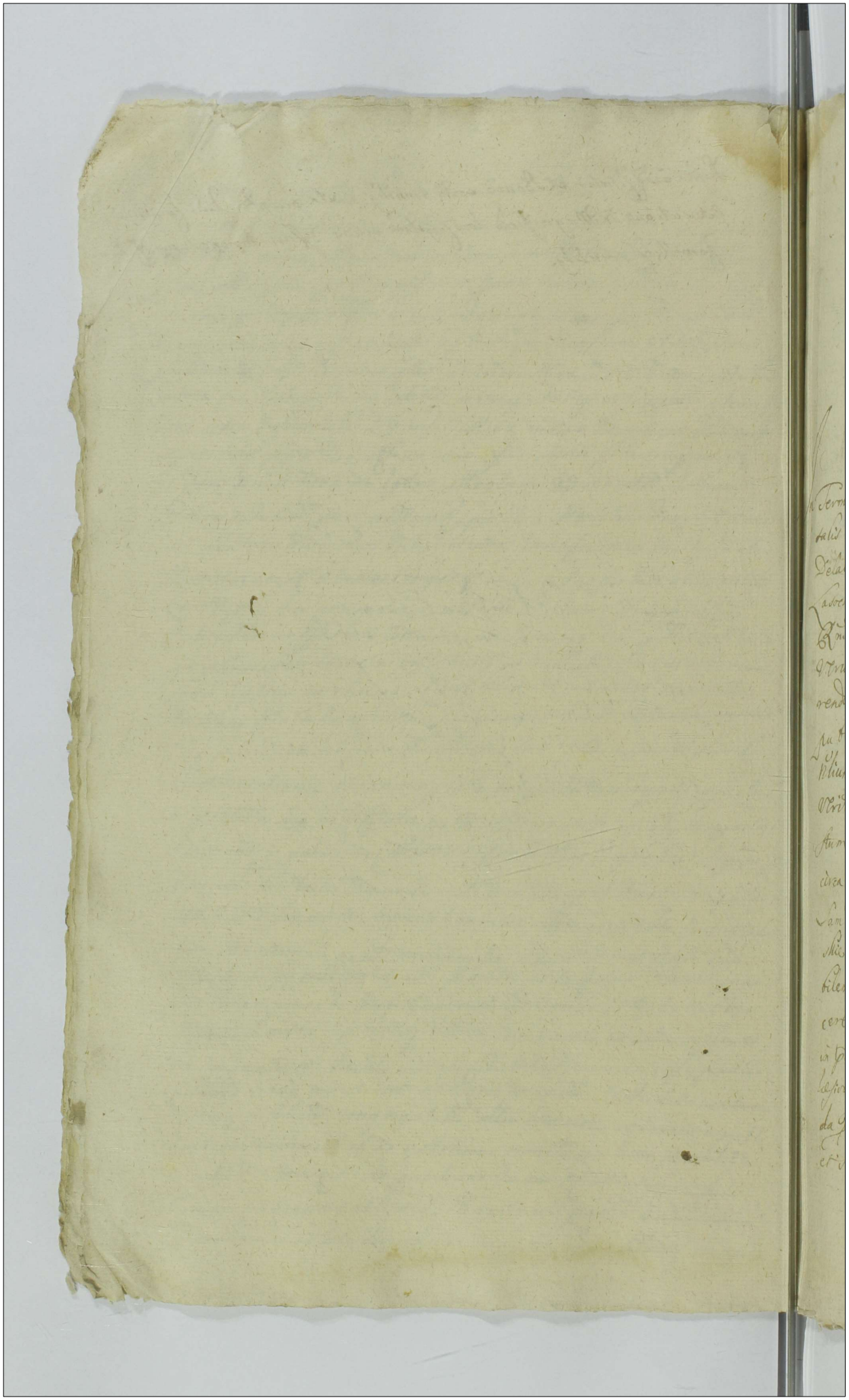

Actum in Castro Plocensi in Termino relarum Causarumq Officij Judicij ac Causarum Exemptionum una cum Continuatione anteriorum Causarum Feria Secunda ante Festum Visitationis Gloriosissimae Virginis Mariae proxima Anno Domini Millesimo Sexcentesimo Nonagesimo Secundo

In Termino hodierno ex propositione literali Castrensi Plocensi tenoris talis Proposuit Judicialiter Instigator Officij praesens eiusq Delator Gnosus Adamus Sękowski in et contra Gnosum Carolum Lasocki Termino Facto non modo hic Plociae Verbali pro Mnalem Rni Gnalem Honestum Josephum Kresicki de Plocko Judlem Verum et Citationem ad bona eius exportatam ad Statum Comparendum Citatione citavit ideo Quia ipse in Violationem pacis publicae ac Judiciorum procedendo nec poenas contra personarum Nlium oppressores, in Vitam diffidatores Severe Sancitas minime Veritus ausus est tempore certo videlicet Feria Sexta post Festum Visitationis Gloriosissimae Virginis Mariae praeterita circa agitationem Causae inter eundem Gnosum Lasocki et Nles Samborskie eundem Delatorem personam Patroni ab ijsdem Samborskie et alijs agentem et circa Appellationem de Jure concessibilem persistentem Verbis minatorijs Nociuis famae alienae afficere, diffamare demum in recessu in atrio Stubae Judicialis in praesentia Variae nobilitatis, ad Judicia congregatae Verba laesiva minatoria, diffidatoria, et honori Nociva, Inquisitione omnimoda probanda protulit, et in Vitam eius diffidavit, per quod pacem publicam et Securitatem Judiciorum violavit, poenasq pro qualitate et quantitate

facti irrogandas ex arbitrio Judicij adinvenient Succubu
Praesens Citat. Datum in Castro Plocensi Sabbatho post Fes
Visitationis Gloriosissimae Virginis Mariae proxime
Dni Millmo Sexmo Nonagesimo Secundo in diem hnam inc
et proveniens partibus ipsis utrisque Actoreae quidem plr Cita
Verosp Gnosum Vladislaum Makowaski coram Judicio Pro
Comparens et secum Judlr controvertens quarum controver
Judicium praesens coram se indictis exauditis dedit et
sit Judicium praesens Dilationem parti Actoreae ad producen
Propositionem idq ad primos post sex Septimanas incidens Ju
Castrensis Plocensis Tnos prius et proximis adhinc in Castro Pl
celebrans Tnd partibus eisdem utrisque ibidem totali in Vigore
vato Comparendi peremptorio Theq in Continenti Coram
officio et Actis eius plr Comparens Honestus Josephus Kresic
Plocho Mnatis Rni Gnalis palam publicaeq Recognovit
ipse Citationis literalis Sigillatae p Tnis praesens servien
contra Citatum tam ad bona Drozdzyno Feria Secunda post
Visitationis Gloriosissimae Virginis Mariae pxe pttla
in hospitio hic Plociae praevens iuxta datam in Citatione
detulit exportavit et publicavit ut Juris est.

Actum in Castro Plocensi in Termino Querelarum Causarumq Officij Judicij vra cum Continuatione anteriorum Causarum Feriâ Secunda prodiè Festi Exaltationis Sanctæ Crucis proxima Anno Domini Millesimo Sexcentesimo Nonagesimo Quarto

In Termino hodierno ex Citatione literali Castrensi Plocensi Tenoris talis Vladislaj in Maciejow Sapieha Incisor Magni Ducatus Lithuaniæ Plocensis Slonscensis & Capitaneatus Dni Mti Matthæo Ridzgorski de pertona bonis q trium gnalitermandatq vigore Regio et nra qua hac in parte fungimur Capli aute ect in Termis Querelarum Causarumq Officij Judicijs Feriâ Secunda prg et prodiemq ab hinc in Castro Plocensi celebrand personaliter ac peremptorie comparas ad Instantiam Gnosi Francisci Seymkowski oliuista nostri actoris qvite citat uxta et ad inscriptionem obligatoriam coram Judicio scultetiali Sacræ R. M. Civitatis Lautenbergen recognitam qua mediante inscripsisti te et obligasti contributiones Laudo publico laudatas et debitas q Castrum emergentes et concernentes Solutarum cui ta Contractus contravenisti et no satisfecisti contributiones non persolvi sti neq ad hocusq tempus persolvis neq vod similem summam aliis alias Rasas arbitrarias ex Judicio nostro irrogandas ad actorem succubuisti arestum super bona apud Gnosi Succ Cand Skrzynski existentia impetrasti pro quibus tuper vobis bonis vestris omnibus decernendi citatis dictis Termi attentaturs et responsurg datum in Castro Plocensi Feriâ Secunda ante Festu Sancti Laurentij martyris prodiena Anno Dni Millesimo Sexcentesimo Nonagesimo Quarto Intra quem Querelatus tenus se inscripserit Querelæ additæ limitat. quem Querelatus ad expirata alias non Vicit. similit. detecto. ad expirata alias non Vicit.

Laurentius Pyszkowski Exsecutor

In Termino hodierno ex Citatione literali Castrensi Plocensi Tenoris talis Vladislaus in Maciejowice Sapieha Incisor Magni Ducatus Lithuaniæ Plocensis Slonscensis & Capitaneatus Dni Mti Matthæi Ridzgorski de persona bonis q trium gnalitermandatq vigore Regio et nra qua hac in parte fungimur Capli aute ect in Termis Querelarum Causarumq Officij Judicijs Feriâ Secunda prg et prodiemq ab hinc in Castro Plocensi celebrand personaliter ac peremptorie comparas ad

87 In Causa et actione Iudiciaria infrascripta inter Instigatorem officii ipsemis
eiusq delatores Gnosos Martinum Krzynkowski et Agnetem Lewicka
in vicem Conges tum laboriosum Albertum Rusek et quod marita
tam cum mariti subditum cum Dominorum authoritate et assia acto
res ab una et Gnosos Ludovicum Zgliczynski et Elizabetham
Krawenska in vicem Conges parte ab altera citatos pro eo Quia
ipsi in vilipendium legum publicarum procedendo nec poenas ullas
contra infra scripta fieri audentes metuendo ausi sunt Joannem et
Matthiam Rokitnickie tum Joannem Bubowski Soceros suos sub
ordinare et informare qui tempore certo in proone expresso
eundem actorem in Oppido Brodnica hospitioq famati Joannis
Causa negotiorum suorum commorantem ausi sunt in duellum provo
cat hospitiumq eius super aggredi verbis diffamatoriis afficere
interimere attentare ad eundem Iaculari quem de facto interemissent
ni idem actor honesta se salvasset defensione ac post labori
osum Albertum actorum subditum cum domini sui attendentem et
rebus ubi nam sit actor modernus in vitam actoris diffidando inqui
siverunt et cum de praesentia actoris illis constabat secundaria
vice ad hospitium iaculati sunt qui actor ob nimiam diffidationem
alio ~~in~~ itinere remotiori Domum se conferre debuit praefatus Gnosus
Zgliczynski ex informatione Consortis suae Gnosam Agnetem
Lewicka Consortem actoris de villa Sławęcino ad Bona Zgli
czyno currentem verbis gravissimis ~~et~~ illegitimitatem afecit
prout de facto praemissa omnia executi sunt poenasq exinde
emergentes succubuerunt ad quas super ipsis decernendas
praesentibus citantur alias citatione ipsa de praemissis
latiore in diem hornam incidens et provenienq partibus ipsis
utrisq actorea quidem per Ilem Martinum Krzynkowski
suo et aliorum nomine citata per Gnosum Ludovicum
Zgliczynski suo et aliorum citatorum none coram Iudicio prae
sentibus parens ~~partibus ipsis utrisq~~ et seu Iudicialiter con
troverteng quarum controversiis coram se inductis exaudi
tis decrevit praesentibusq decernit qua tenus citatus Gnosus
Zgliczynski maritus ex delatione partis actoreae contenta
citationis medio corporali Iuramento evadet idq insequens
Querelarum Castrens Plocens Ternis prius et prodioribus

abluia in Castro Placen celebran. Termo pars to[rcu]
utius ibidem totali in vigore conservato com parendi pe
remptorio

88

Dilatio ad produc. Lucetatis Konstowo
Radubas.

In Termino huius ex Dilatione antenote ne[c] Infirmitate infra
scri sitato recepit dcs ad sequen[d] Lunes Castro Plocen Termos ut
pte modernos cum Termini ibid contenti hima lenocinatione sepa
et judicium fubus data, et monesta et hoc in causa et actione Judi
ciaria infrascripta inter Ingrem Officij Jabl eiusq Delatores Dnos
Felicem Valentinum et Albertum Konstofskia Alim Dnos Stanislai
Konstofski ex una Citatum ex altera inter[c]epti fates
et successores hmes Actores ab una et Dnesum Damianam Radub.
Stki parte ab altera citatum ideo Quia ipse contravenies Decreto
Tribunal. Rni Delatores in se Actores ab una et ipsum citatum
parte ab altera et seqs contravenijs Lato quo mediante sepio Jamd
Castri Robiniuec per Annum unum integrum et sex septimanas
ex lenda solutio aere tax de capitib Alim Intercepti post finitum
Compromissum Quarterum Nominum et Quadraginta Manarut
polsk inegressu Dni Jpsius anda in eodem Castro inquenta pro tutta
men ipse nec sepiens ea[d] pomissa Voyciechouiano Decreto Tribun
Rni explere neq tam capitib intempose pfixo evolvit imo De
creto eor[d] in totu contravenit ingrem apposituc incubuit Manife
stationem a me facta attestante ipsum citatum ad Videndu et audiendu Innatos
quemlib Rni Valores adpublicand pdnam infamie eam causa Senten
tiatam per ipsum vero et ali contraventiones incumbitam edi et deputari
ibi quod Sanc cit exequi et Sententiam Sedi ut atur Alias Dila
tione ead Infirmitate anteriore de pmissis Latore in dreim hodierna
vi ad[d] et minuend Partibus ipsius Actoris quib per Dnesum
Albertum Konstowski procuratorem citatum hodie citatu vero per nos pro
fla discussum Makomaski coram nobis ad[d] comparend et secum dedu
cendum controversias quarate contendi Hodierna pars dicta Actoris
exaudiri sibi petitum pdnam Banitio et pena Infamiri postulavit
ex Dnes Radubski citato infasso Plocen obtulit Venerabiliter
Ex. Dnes Radubski citatum de loco stand censuit Tandem hodierna die
Ex. hocce eor[d] citatum de loco stand censuit Tandem hodierna die
dedit exoneravit Dilatione ead citato ad producend Lucetationes ea ad
Indemnatione anteriori dilatam ad Sequentes Lunes Castro
Plocen Termin prius et proxime obtinen Ipsum Plocen celebrand
Termino Radubas ead utius ad ibid totali in vigore Conservato
cum parendi peremptorio.

88

Dilatio Inquisitionis Klusewo.

In causa et Actione Judiciaria in forma juris inter Ingrem officij Judicij cum
Dilatricem Rosam Theresiam Mospinska alias Motl Christophori Rorl
ski Conthoram dilectam Reum Actricem abuna et Ignos Joannes Klu
ski et curatores bonorum Klusewo eiusve quos Mandatum Mandi
autte causa parte ab altera Citatos ideo Lucimodi pro convenien
tibus Ilmi Dnis in Dosa scripto expressos Citatus mandatus et cuncta
lione fol. contra commarendo in proxima Dominicale cum Actrice Dilato
gotiorum contemptus se Bonis intulit et infert intendo illam de
sua cuius propria bonorum Klusewo exuere et privare suo juendo
ad fundum alterius propria virtute Klusewo stetum cum Labonibus Pa
blo et Semino subditis sub de Klusewo sepes circa fortum Actricis
in loco dicto Dworzy subditis ejus subsecare mandavit et ejus met
subsequit ac exercitat Actricem in fundo ejus proprio semi abuersa ali
as sekuerz incapuet fecisset et apudo hereditatio repulit demum
in via libera eam violenta conturbare ausit denique ejus extinxit multa
Sulnera intulit vires ecapite cuellat ignominiose tractauit ac
quam videl Citata Conters Mastum Summis probatis verbis lepiey
ij beylo ugine inicitadit verbag Actrica fame bonis rocinis ambo Conjux
Actrici obiecerunt. quo facile pacem publicam violarunt pdnaq ea
inde emergent secumbuerunt pcis citantus. Alias Citatione ipsa
antenoctem expressis latore indicem hinnato inde et provenien
libus ejus citatis Actoraquis petit Citatu iuris per insuper dila
mus Sententiam Examinatio fieri et comparere et secum vetti contes
tari quatenus contrarium fecerint rationem fieri cum inductis exa
minibus ad effectuandum partis Citatis dicti examinat. Judicium fieri
Dilationem Inquisitionis parte utrig Lyc contenta Citationis ad
sequent lucrat. Actoris Dominos primi et proximi
obtinuit in forma Dominicali celebrand. Termo partibus assignatus
Eadem totalis in Ligioc sententiato comparendi peremptorio.

Dilatio Inquisitionis Lusk Sierskocina.

In causa et Actione Judiciaria in forma juris inter Ingrem officij Judicij
Dilatores Mtes Joannes Lusti et Barbaram Lukasowa nat con
jges alias Adamus Lusti filius et Mandatum cum Mandi autte
Actoris abuna et Ignes Stanislaus Sierskocki et Maria nata Justa
conjges alias Andreae Gregorini filius Lusti nec non Labonibus
Matthias famulus Agricolas et quos Mandat cum Mandi subditus
cum Dnis autte causa parte ab altera Citatos ideo Lucimodi con
venientes Lycibus Ilmi primo Dominicali Sierskocki compare
in nostrum ex adverso cui actionis contra verba heneri Nostra
obiecit Lyc proferendo verbum postquam fuit Lycis

ob[illegible] Suskich wiesał takich a takich synow diffamavit post vero die tertia intercepta via publica eius actrici Matri cum filio ex campis domum suam euntibus eum filium hnem innocentem et imbecillem defendere se non valentem praefatus Swierkocki framea vibrata concussit conculcaverunt vulnera inflixit actricem vero pugnis et genibus humi prostratam itaque concussit colaphisavit veneficam appellavit demum die eadem a prandijs praefata Swierkocka cum filijs ac famulo eosque actores diffamando et calumniando in duellum provocavit et provocarunt invitam diffidarunt et diffidant adeo ut idem actoris filius homo imbecillis defendere se non valens de vita sua nullibi securus esse possit alias plurimas vitales perpetrarunt poenasque exinde emergentes succubuerunt praeterea citantur alias citatione ipsa anteriore de praemissis latiore in diem hornam incidere et proveniente partibus ipsis utrisque actores quidem per Nem Joannem Suski suo et aliorum actorum nomine citata vero per Eriosum Gregorium Mlicki coram Judicio praeterea comparere et suum Judicium controversiae quarum controversiae Judicium praeterea coram se inductis exauditis ad assertationem partium utrarumque dedit et concessit Judicium praesens dilationis Inquisitionis Parti utrique super contenta citationis ad sequentes. N

Infirmitas Dobrski inter se

In causa et actione Judiciaria infrascriptae inter Ingressum officij praeterea eiusque Delatorem Eriosum Casimirum Dobrski actorem ab una et Eriosum Joannem Dobrski parte altera Ctos ideo quia ipse contraveniens legibus Rni nec formidando poenas ratione infrascriptorum sanctae accepta summa centum florenorum in alba argentea moneta sine quovis procento in obligationem subditarum seu potius ancillarum duarum scilicet Catharinae et Apolonii ad sortem ipsius spectantes omnique cauta per obligationem per ipsum Rnitam exire et personaeius et aliarum Enaliter personarum tuitione et evictione Eriosi actori non persoluta summa iuxta obligationem varijs temporibus et in locis in summum contemptum et [illegible] Eriosi actoris ac praeiudicium legis publicae easque ancillas super aggrediendo tam in villa Dobrski quam et residentia ipse sine ulla occasione crudelissime flagro castigavit dumque praefatus Eriosus actor amicabiliter ipsum requisiverat ut se abstinere possit ab ulteriori violentia et oppressione ipse iterum in absentia Eriosi actoris easdem dictarum ancillarum super aggressus est expulit et earum fugam causavit possessionem obligatoriam Eriosi actoris disturbavit damna ad ducentos florenos polonos intulit protestatione de praemissis in se latiori per quod vadium in obligatione expressum ac poenas succubuit pro quibus super ipso decernere et id quod Juris erit exequentes praesentibus citatur alias citatione

ipsa anteriore de permissione Catione indicem hominum incidere et prove-
nire partibus ipsis utrisque Actorea quique pertinet Citata vero per Enosum
Simonem Kotarski Coram Judicio praeterea Comparere ad Juridicam
eiusque comparentem praeter Citatam repositionem dedit et concessit Judicium
praeterea Dilationem Infirmitatis supra scripto Citato per ipsum iuxta
praeterea Juris Communis medio corporali Juramenti comprobandum
idque ad sequentem Eueretum Castrensem Plocensem Termino prius et proximum
Labhinie in Castro Plocensi celebrandum Termo partibus eisque utrisque
ibique solali in Vigore Censu comparendi peremptorio. Atque in Con-
tinenti coram eodem officio et actis eius praeter comparentem Mnatum
Sim Enalis H. Josephus Krysicki de Plocko palam publicique
recognovit Eiusque ipse Citationis literas sigillatas pro Termino praeter
sequentem Servicem contra Citatum ad bona Krasiewo feria secunda pro
festum Assumptionis in Coelum E.V.M. proxime praeterita tum et eius
primam ex qua poena Contumaciae est obtenta tempestive ante obten-
tionem illius in una integra septimana detulit exportavit et pu-
blicavit ut Juris est

Delatio Inquisitionis Chabowo Karsy.

In Termino horno ex Delatione anteriore vero Infirmitatis uni
ex infrascriptis Citatis videlicet Eniosso Venceslao Karski recepit
idque ad sequentem Eueretum Castrensem Plocensem Termino utpote modernos cum
Termino ibique contenti Ultima Conservatione facta et Judicium praeterea
data et concessa et hoc in Causa et Actione Judiciaria infra
scripta inter Ingressum officii praesentis eius Delatores Nobiles Catharinam
Malenska olim Nobilis Valentini Chabowski relictam Contentam
Viduam Thomam Paulum Albertum et Valentinum Chabowskich
filios Actores ab una et Eniosos Venceslaum Karska Princi-
palem Paulum Orlowski Matthiam Lisowski tum Nobiles Alberti
et Matthiam Belkowskie atque Honestos Andreae Sciskowski
Joannem Wilczek et Nobilem Paulum Chudzewski eiusdem
Eniosi Karski famulos in Castro eiusque Domini parte ab altera
Citatos ideo ideo Eiusque ipsi non attentis legibus Regni tem-
pore in professione expresso par equorum Curvi iunctorum
in Sylvis Eniosi Bielski praefatus Eniosus Karski accepit
ad multiplicem requisitionem non restituit subsequenti denique
tempore praefatus Sciskowski equum Actorum proprium
in campis bonorum Chabowo praeventum invitis Actoribus
accepit eosque ascenso pro Nundinis Frenensibus et er
expediuit deinde ex inductione Nobilium Belkowskich

vectum grauaminosum Sup laboriosos Thomam Carlowen et
Hedwigim Longes de bonis ipsi Chabrowo autoru subdito impo-
nere procurauit Supnominatam eog imposito ex delatione ip-
sorum Bethkowski Stati Olsowski Lipowski Cupowski et
Wilczek gasam Supraseriptus subditus Hedenter Superue-
gutarunt eosdemq LL. Thomam Krawiec etcius Sentes
subditos ac fidemnipsius num quomodocunq ipsi obiectum et
Suppositum a dictis Hedenibus reis ex gasa accepernt ac ip-
sigitos manibus ac pedibus in furnum iniecerunt et ad Ensp
Karski Bnag ipsi Deuexerunt Hidemq Denictos et postros
ipsi uarijs tormentis et cruciatibus Stipendijs ipsi uerstiis
aggrauarunt ac post resectus quadrantes eandem Laborio-
sam Krawcowa ad rogum destinarunt cumbum fecerunt
quos subditos Stati Bethkowscy cantes temulenti in igne
delulerunt uenefici obiecerunt post combustionem Laborio-
sa Hedwigis subditi eiusdem L. Thomae Krawiec mulieris pere-
Le detinent inedia et carcere by tractant alias q multa Stricq
pejorem pœnas q ex inde precubuerunt nihil minus ut ex
formalis Stati Ensp Karski stabitur quia et Hedenti de
tione apud illum asseruit Hi vero alias delatione ex
Informitate antenore depositis latiore indicem homa-
inde ex proxes Hkq ipse utriusq actores quia predicto
olim Nro Valentini Chabrowski suectabant actor nre et
Citatus vero Ensp Venceslaus Karski eram Judicio ex
comparet ipsi Judici controversis quarum Controversia
Judicij Hedenis cuius se induxit causidico decernit Hedq
decernit quatenus ipse Ensp Venceslaus Karski Informi-
tatis sibi in causa recepit satisfaciat Hq inviolant ad-
quam ipse promanuerit Juramentum vobis Judex Hedens
Mnatus Dni Exulens Venefes Josephus Decretorum Doctor
Iudex addixit et deputauit quod Juramentum ipsi Stati
actoream ipse indultum quo Judicium Hedens attento in Causa
Hedenti partibus utriusq experiri inuenerit in experimento
uem hoc idem Judex ultenoribus partium controversis cond
se inductis causidicis ad affectationem partium absentium
dedit et concessit Judex Hedens delatis Inquisitis partibus utriusq
hic ut supra Citatis Hq ipsequentes

88

Dilatio ad munimenta Stries Zewo Gumowo

In termino hodierno ex dilatione descriptionis anteriori obsepe futura concordie ineunde ydy ad primos post quatuor dominicales ineuntes Lue relandi Castren & Plocen Terminos ut pote moderatos cum terminis ibidem obtenti legitimos observatione facta et hoc iuxta relationem recognitionis infra scripte in Curia inferius nominatis officios et per Cinosum Burgrabium per acta manu ipsius propria subscripta et ad tutiandum perpetuo eiusdem tenoris seriem ex eisdem modis Actem in villa Gumowo Kamenne Leonicee adite portam occlusam videl Alb Gumowskies & Victoriam feria sexta post festum Sancti Joannis Baptiste proxima anno dni 1694 porro Cinosio Paulo Presota Alb Burgrabio Castren Ploczen & in Ecclesia Plocz Alberto Kostkowski Andrea Komorowski Andrea Leszczynski Thoma Cinosowski nec non Ignatio Bartholomei Bodarta de villa Dobroski milit Regnalib ad hunc actum assumptis Quibus Burgrabius Castren Ploczen Scribis Regnalib de pergendo executionibus de scripto inhaerendo ac munere officii sui concernendo ad Curiam Regiam requisitionem infra scripti actoris ad peragendam executionem cum supra scripto Alb ac prokommunato militi Bona supra descripta officio se condescendit iurisdictione qua fundata et quantate publica recreandi mihi denunciata Partes citatas tam actoreas videlicet Cinosum Joannem Krzeszewski quam reas Clarissimum Dnum Stanislaum Matkowski Gumowski filios olim Cinosi Matthei Gumowski Bonorum Gumowo Konicee et Kamieane hereditatis et bareditorum per milites acclamare audiit post quam quomodo declamationem Pars actorea videlicet Cinosius Andreas Komorowski Plenipotentiarius Cinosi Joannis Krzeszewski nec non cuius Cinosi Krzeszewski plenipotentiarius Cinosi Joannis Krzeszewski compareus reproduxit Literas executoriales Cinosi Gumowski de actu Curiae Castren Ploczen in terminis Calendarum Januarii officii Judicii Feria secunda ante festum Castrinum Sanctissimae et Individuae Trinitatis Anno dni 1697 et hoc in causa citationis summo exmilitis Floreni Polonicalis in omnibus Bonis per oblatas Cinosi Barcat dilationis Alb Castren Ploczen per illustrem et Amplissimum Haeredem Decanum Cathedralis Cracoviensis post derogata eius successorum legitimorum ac etiam supra scripti Cinosi actoris vacantes ad collationibus ad per illustres et Amplissimi Praelatorum & Patronos ius habendi requisitionem inserendi non per solutionis processu causae de jure Patronatus vigore juris literis per ut supra scriptas Cinosii Komorowski Plenipotentiarii executionem peragi bonaque supra scripta Partis Cinosi actoris ad tibi per executionis officium se tradi in contrarium nihil obstante Rykaczewska familia Cinosiorum Wysokowskie de coniugio Bonorum eorundem Gumowa quovismodo possessorii per compatentem nullis iuris defensionibus tantum ore tenus & pro formalibus dicta Bona executi manere debuisse Cinosowskiee godzie tedmoze newedzy opposita Brawalari Zadneyo porownemeli etaly ratione Bylo impugnauit et per eum non permodi officium obtenta Burgrabiatus attenta eadem impugnatione ne cui iniuria inferatur causam presentem totam et eius expecta ad Partes processus proalterior Citationis Judicatione forthoriq; ad finalem demandata executionem pro termini Cuerelandi Castren Ploczen primi et prorogati in Castro Ploczen celebrandi remisit Quibus Partibus et termino Partibus

utreq; totali in vigore conseruauit comparendi peremptorium subsc
Ego Rosarsk Burgrabius castren Plocen manu propria tunq; quo
Relatione ad fassandū inter Enosso stephanū Wladislaum Mathiae
Cuiusd. Ille Actore fassandū a buna et Enosso Ingrd castren Ploc
et Joan. Ille ex Ille eiusd. Ingrid Partem adhrentes parte ab
alteratos ad videndū et audiendū quas primus Ille innotuit de
quadā super se pena Banitionis seu edicti Lueri ratione non debite
nec iuxta ordinē alterius per Ille Parentes Actoris quali insert
obtenta et importuna Partis adhrentis in Partem illico a quo
eam Penas Banitionis uti nullitē obtēta tolli fassari annihilari
nullitatē et vitio subijci Actore ad pristinū honoris gradū reduci et restitui
vatione vero aggrauationis honoris pena ad quā se extendi existim
citant ad descriptione eadē anteriore de primo latione in dei
hodierna incid. et proueniēn Partibus disputatis Actoreq; quidē
personaliter citata vero per Enosso Wladislaum Matthaei coram
Judicio presenti comparēs et secure petr contrauenq; quarum contra
versijs Judicio presend coram de inductis probatis ad effectandū
partis citatē comparentis dedit et concessit Judicium presens Relatorem
partis eiusd. Citatē ad munimenta causam presentes impugnantia de
ad se queat &c.

In Termino hemo et Relatione anteriore vers Infirmitatis uni ex Pa
sinis citatis Nobilis citat Nti Jacobo Zembrzuski recepti ad seq
Queres Castrens Ploc Terminos utpote modernus cum termin
Confirmatione facta et officiū presens data circumcelsus et hic in Pa
dicciana in praesentia inter Nobs Abrahamum Parentem Jacobum et
antepriuū felicis Zembrzuskis Actoris fassandi a buna et Parte
Ingrem officij castren Ploc tum Jacobum Krasinski Camerarium Ter
rem Zauschoren ex una et Ingrid Partem adhrentis parte ab alteratos
quam primum de quadam pena Banitionis ex importuna gratis Par
tis adhrentis et Post Ingrid Instantia in Judicijs Castren Ploc obten
ta rescindi aut illicentiari ad videndum et audiendum eandem penam ban
nitionis sic potius Lueram uti nullitē et indebitē imo iam sub celebra
tione Judiciorum Castren Ploc ex tradita relatione pretitantem obtē
tam eam Lueram cassari et annihilari nullitatis vitio subijci Actorem
cassandi ad pristinos honoris gradus restitui, ipsam Partem adhs
rentem ratione indebitē vers aggraviatis honoris penis condignis pu
nivi &c quod Judicium esset exequi possit et exhortari. Alias Relatione
eadē Infirmitatis anteriore de primo latione in dei hodierna incid.
et proueniēn Prefata Dns Actorca Patricius Emeritus Camerarius
Terrestris Zauschoren coram officio presenti per comparendi et Termi
cum hemo prorogat audientiam Judiciorum presens hemo citatam
memoratos citatos Nob. Zembrzuski et Matthaeum Nob. Matthaei Stanisl.
Stephanum Wyrzyski de Wola Judices ad Jus in Judicio tribunal et

Vbra Sanct formam Verbas quatuor acclamare procurarunt. Quib Pate
WW. Lembrzuscy p eius Mnatu clamosh et hoota ñ hetq movere compa-
erunt imo Contumacis et Contumaces quinas Contumacie [illegible] Cor
Judicio p̃senti accusando petit Sup eisd citatis non comparentibus
p̃dnam Banitionis p petitu decerni Eligq in latibas pñi solita fori
Die exequi et sententiari postulauit et Judicium p̃sens Juri Commu
ni et Impignoni partes dicto ad audiendo hy eisd non comparend Pdti
Lembrzuskie p̃dnam Banitionis p petitu decernit ac ipsimet ci
tatis esse p petitu banitos Sententia sua declarauit ac eandem pu
blicandam Banitionis p petitu p̃dnae Mnalem Pri Exules p
profuma Ruysicki de Plock Judex addidit et dictauit qui
quis Mnatis Satisfaciendo Expectationi sub a Judicio p̃senti ha
bitis p citatas Banitionis p petitu p̃dnae modo p̃scripto hy citati
et bonis omnib et Singl ac jdem non citatos esse p petitu banitos et de
Pñi Exules p̃dictis Honore privatos Juri Communi Contrarios ere
bellesq hostes pariq hic in ante et extra unionis ac nis quatuor
partibus Orbis Christianis Ciuitatis Plocen in frequentia multorum viror
Dictionis ex eorum Honis ad Judicia moderna forma publicum con
gregatis altaqua vice pronica et solenniora publicauit proclamauit et
ad notitiam omnium pñtium p̃sentium indubiam deduxit deque
hanc ciam idem Mnatis fecit Relationem. Postquam publicatam
Banitionis p petitu p̃dnae Judicium p̃sens causam hanc cum
toto illius effectu ac partibus ipso profacienda in p̃missis hy
eisd citatis et bonis eorum omnibus Juris p̃dicti Juris
Communis p̃cautione ad Manus Loci cognitum eius officium com
petens remisit remittitq p̃sentibus.

In Dei no Amen ex Citatione Literali Capitul Plocen tenoris tal
Vladislaus in Rietzichowie Capicha Custos Mtr Plocen Plosc
et Capitulum Vobis Nobis Abrahamo parenti Jacobo et Antonio
pñi Lembrzuskiem de genere boni Nri gti et ex mandato nro
re Regio et Mag tate hac in parte fungimur Capitl autte ut in Dei
Nomine et Causarum officii Judicij Senatorum pñi et proximi
abhinc in Castro Plocen celebrand pte expectatione compareatis
ad instantiam Procur Jacobi Krzicanski Camerarij Terrar Zacstro
dien qui vos citat ide Licia vos Contravenendo Decretis
officii Capitul Plocen mediante quo Judicium Nomine Turnim Castri
Plocen vobis ad expiendum inter se Literas suos citatos Cato
in mora et non exhibitis nec Manas in eodem Decreto expressas
dicti ad indicatas Literet pñas Quatuor decem Quisque vestrum

eaſ̃ sna ſua ſeſſionaꝝ in eſpſu de Fermo non ꝓſoluiſtis per quã
rigorem ꝑ ſententiaꝝ dicti vr̃i poſitarum. Succubuiſtis ꝓnasq;
ſuccubitiones ꝗ declaret publicatoreꝝ ꝓd̃ bannitoꝝ decretoꝝ in
le hactẽꝰ ad quam vre Mnatis publicandaꝝ ꝯtamen Sibi Fermi
pantini et ꝯ Cruſta reſpaſini. Datum in ſſpu Loceꝰ ſeñ ſec
ta poſt feſtum ſancti Egidij Abbatis proxima Anno Dñi 1644.
Indem hodiernaꝝ ꝯdeꝰ et quemꝰ ꝓfatus ꝙ Actor coram offis
ꝓd̃ ꝓte comparens et ſeña eaſ̃ horaꝝ hinc ꝯtentaꝝ ad lo
ceꝰ ꝯtatis parte d̃c Fermi ſalutatoꝝ eaſ̃ officio Mnatis Sui
Fiſcalis D. Joſephus Argyllj de Bloſio qui ſtatutꝝ ꝓalas pub.
ca recognouit cuiꝰ ipſe ſtatuꝰ ꝯtinet Capꝝ 39 pro Fermo ꝓdꝰ
ſeruiꝰ ea ꝯtatos ad Bma Zembranj ſabbatho poſt feſtum
S. Egidij abbatis primo ꝯtento debuit ꝛeportauit et publica
uit ut dixit eſſe. Cauſa deducta eiꝰ parte ꝯtatã Fermi eaſ̃
ꝑ Mnatem Sui Fiſcalis D. Joſephum Argyllj de Bloſio Judex
ad huc iuridice ſedens et ultra cauſ̃ Fermanas horas quatuor
acclamare procurauit quã ſtatim pars cõparuit taliter clamata et
vocata ſ̃ ſicut nec cõparuit imo ſontumax ꝯtitit Cuius ſontuma
ciam ꝓfatus Actor Coram officio ꝓdicto ad huc ſedente petijt ſibi
eidem ſtatim nec cõparenti vigore ꝓdꝰ Bannitionis in adtera
tionibus huiuſmodi Fermi decreti et ſententiaꝝ publicatoreꝝ
eiuſdem ꝓd̃ bannitoꝝ decerni. Mnatemq; quemcũq; ad publicã
eaſ̃ bannitionẽ ꝓdaꝝ addi et adiungi ꝓcessum Fermi cummuni
obſeruantia cum ꝓd̃ actibus ut petijt annuendo eiꝰ Mnatis Sui
Fiſcalis D. Joſephus Argyllj de Bloſio Judex ad publicã
eaſ̃ bannitionẽ ꝓdaꝝ addidit et deputauit Cuiquid Mnatis
ſui faciendi deputationis ꝛis a Judicio ꝓſente habitis ꝙ ſtatutoꝝ Fer
mani ꝓdaꝝ modo ꝓmiſſo huiuſ ſtatuti et bonã conſ. huiuſ ci
uitatis ꝓdmet ſtatoꝝ ſpe bannitoꝝ de Fermo Polonia proceſſus hono
rificatos Sui Cummuni ſententiaꝝ et rebelliones Hoſtes ꝙ ſtatuti
huiuſmodi Marie et ea in ꝑte ac in quatuor ꝑtes ſecundi ſtatuti
Ducatus Loceꝰ in ſequentes multoties mandi ſonitus et ſeruos
hominibus ad Judicia moderna Fermi publicus Congregati
ad haſta more ſolito et conſueto publicauit proclamauit et ad
notitiam omnium ꝓmiſſoꝝ ꝓdeꝰ indubitate deduxit. de quo hanc
ſuam dixit Mnatis ſui Relationem Deſuper publicaſſe ban
nitionẽ ꝓdaꝝ Judicium ꝙ Fermi deſiderare cum toto alio ſeꝛ
cto ac parato ipſo pro ſuccenda ꝛeuenione ad M. Loci capitis
cuiꝰ officium competere remiſit remittitq; ꝙ ſentibus.

Caſtri Caſtellanatus Loci

87 cum Miecznikowo

In Termino huius ex Dilatione ad Manimenta rationis Partis Actoree necessaria dij ad Sequens Quere & Castrens Ploc Terre vtpote modernes cum Comi. Ecc. contenti Roma Conservatore facta est officiū Judicis data et concessa et hoc Juxta Relationem Executoris infrascripti inhibitionis Mnato offerte & Exhibite Burgrabius facti manu ejus propria subscripti etiā actorum processus cuius tenor Sequitur talis Actum in Villa Miecznikowo Anno Domini Millesimo Sexcentesimo Nonagesimo Quarto. Coram Nobis Alberto Rozarewsky P.C. Ploc. in presentia Nobis Martini Miecznikowski Thome Jabłonowski ac Mnatis Dñi Probis Honesto Alberto Rozalewsky de Rozarewo Officium Judicis Videlicet D. Burgrabius Castrens Ploc. adhibendo legitimi ac additionis officium Castrens Ploc. sui Virtute Decreti Condescensionis ex Instantia Nobis Jacobi Miecznikowski olim Thome filij Actoris cum Mr. Dadbogium et Jacobum olim Pauli filios Fabinis Rie seu Miecznikowski in Miecznikowo Jussy Heredes citatos in Causa Actionis & Citato Inscriptionis seu Juris Jussy certis agris & olim Actis Nicolaum Joannem Pauluc et Petrum Fabinskie parentes Avos patrues et antecessores Morare olim Nobis Bartholomeo Morawski Camerario Terre Zakrocz inhabit Brodetanys Miecznikowo Jussy et Fabinis Stho modo donatis vig petul Donatos exhibitis productis de acta in Castro Ploc in Termino Quarto Causarum officij hujus ac Causarum & exemptionum Sexta Sexta die Festum Visitationis B. V. Marie proxima Anno Dñi 1693 tho. Citati ad Instantiam Nobis Officium condescendit vbi & Instantia Mnatis pace et Quietate publica proclamata Jurisdictionem Ejus Supra Sui Decreti fundavit et parte actoris tam Actis quam Literis ad officium suum acclamare demandavit ad cuius Mnatis acclamationem & Petitus Nobis Jacobus Miecznikowski Actor Causa presentis pte comparens reproducto Decreto Supra Sui eandem condescensionem ac combinationem sui effectuari ea adversa Citatos Mr. Dadbogium Miecznikowski seu Fabinskie Jussy eorum nomine vbi & pte comparens formalibus Mys Jurgmanny se dobra pytał Janusch Fabinskie bemy ysa mi Fabinscy se dobra Jurgmanny a nate Jaroswiny nudnego niemany Jeknetu by Ktos tak Adasna trzy manny cremuje

ven. Dan. Michaelis Korski d. Sacre Le. Nè. Prominal. Canc. Cod. Sig.
impugnauit et sperii renas. misit Officium Procu. Ipsa tali impu-
gnatione Causam cum tot illius effectu ac partibus ipsis
ad Officium Aprez. Ploez. pro discussione remisit et Terminum
pro citandis conservandis peremptorium Decret. Pro Scatio Dge
ne Albertus Rosarensis D. C. P. In Termino citag. huius Dego
pro parte remissionis Conservationis ipso termini tum et
presentis Delationis ad munimenta in dicto hinc in idem et
proxime. Pfata pars Actorea Coram officio pro dom. pbro com-
parens et terminum cum hominis Cum attentans petens
citatos ad Judicium presens Promales Stan. Promales St. Josephus
Hyginski de Plocko Judices Cubus et alios Sunt formaliter
petitus citatos et vocatos non tamen comparentes in Curia
suo proloto alias in stilo Curie registri sui Principalis admittens
Judicio officij pdcti Judices ac offore condemnauit Ulterius pdci
et Judicium presens ea in causa fieri decrevit et Judicium
presens in hunc eius effectum Commissarium Deputauit
pro hac Decernit quatenus Citati de Bonis proprijs res est Con-
descendant ad quam Condescensionem citatis agenda Judicium
officij pdcti officium competens Videlicet Insuper Matthias
Wiens. de Burgratium officij Ploc. vel quemuis alium
cum Mandati dudos absq. cohibitione addidit et deputauit quam cau-
sarum Condescensionem idem Nos Burgratius ad primam partis actoree requisitio
Decreto pro tribunali sedentes tenebit et agitabit pro tribu-
officij Metropolitani officialis Sanctis citata vero pars cauti Condescensionem
nec pro nec per suas quascunq. Rationes Judicatas in pugnabit per quas ipsa
pars Rationi pretendi per interpositam ratione vero indebite interpo-
sitionis pretensionis et damnorum exinde secutionis petit pronominatas Bo-
ffora a Romana Sanctione pretendere relaxentur talibus fieri debita Sen-
dine exequi et sententiam pro stilauit et Judicium presens pro tribunali sedentes
partis Actoree Cum hodierno die per eosdem Citatos et hominem comparentibus
ita et post officio suo Ecclesiastico tempestiue per me Notarium subscriptum
interpositum et prolixum presens fuscepta Quod Sanctionis pretendi
decreuit ac ipsos Citatos et alios esse perpetuo Sanctos sententia sua declara
uit ac eandem publicandam Sanctionem perpetuo Romana mihi Notario
quod Cuperat Petrus Petrecki de Plocko Judicialis admisit et deputauit
qui quidem mihi Notario facultatem de potationem sub a Judicio presente subscri-
pta Sanctionem perpetuo Romana modo premisso exercendi
et homines omnia obtenta ac ipsos ab esse perpetuo

Motio inter eos

101

Actum in Castro Piceni in Termino Querelarum coram
Officio Judicis Ynacum sententiarum latarum
Feria Secunda Judicij post Exaltationis sanctæ quæ Anno
Domini 16[illegible]

Querum Dimissionis Arciania.

In Termino Rodierno ex relatione Literali Petri Blasij
Teronis tabis. Gradiscani in Marchia Ancone Inquisitoris
magri Ducalis Leonardi Placentini Locumtenentis et
et Capitanei Montis Glasconi Vicariatus Montis Alti ad hoc
tus specialiter deputati Querelam coram
primar auctor Capitan. Marianus Ventignanius Querelam Cu
rarum Officij Judicij Feria Secunda post datam per po
sitionem Libelli penes prosequentem in Cancellaria
ejusdem celebrandis fer. et peremptorie comparendi Ad in
stantiam Ejusdem Matthæi Stanislai Grandi Burgensis
Castrensis Piceni Actoris Qui de reat et adductis
et productis Actis Qui inter Actorem ab una
et reum parte ab altera in Causa occasione ex
divisionis bonorum hereditatum pro Actorem à Nobilibus
Adamo Nicolai Patruo suo germano et Emanuelle
Asperula conjugibus tralo donationis pergendi pro
rem in bonis hereditariis Mariana sita ad effectum
nadum instituti procedendi Cui decreto
tur tenore presentium per se Vigore decreti Of
ficij eiusdem nostri Judicialis Curiæ Montis Alti
dictionem nostri Vicariatus et in
dispositione proxime existen. Connotati Jure hæreditario
tibi adiudicandi sint easdem res Quia dispositione
restantes et pro parte Actoris per te ad nitori agros et
dem Actoris Judicium Officij nostri requirendi et adiudi
cavit Decreto eodem latius de his enarrante cui Su
Decreto contravenendo Agros restantes pro parte
Actoris agritos et adiudicatos dimittere eidem Actori
licet nomine tertiosquarties requisitus extra non vis
Imo temere de facto Ideo ad Videndum eam dixor
le ad satisfaciendum eidem Decreto sententiæ Judi
cij nostri cum pœnis de Jure adhibitis Sevigni Alterius
Profundi et Juris exigentia decerni sibi pro fanitus
et Judicialiter responsum Datum in castro Glorioso sub
sigillo post festum Assumptionis in Cælum Gloriosissimæ Virginis
Anno Dñi Millesimo Sexcentesimo Nonagesimo
Quarto. et in diem hodiernam in Ide et Actorem
et Jam Actor coram Officio stans personaliter et comparens
et terminum eundem hodiernum legitime attendans de do
cendum seu de termine statuit &
coram eodem Officio Alter

103 Generalem Honestum Josephum Kresicki de Plocho
qui statutus palam publiceq recognouit Quia ipse citationem litera-
lem sigillatam copiam pinsertam similem pro tribus pretentibus feriam
contra citatum ad bona Trzcianka feria secunda in Vigilia festi
Sancti Bartholomaei Apostoli proxime preterita detulit extra-
didit et in domo citati posuit ac publicauit vt est iuris.
Quo sic deducto eidem citato termino eundem per Mnlem
Regni Generalem Honestum Josephum Kresicki de Plocho Iudicia-
lem ad Iudicium praesens tribus et vltra iuris formam vicibus
quatuor clamatum et vocatum non tamen comparentem
In lucro suo pro toto alias in toto lucro negotij sui prin-
cipalis admittente Iudicio officij pretentis Iudicialiter
ac officiose condemnauit vlterioraq sibi per Iudi-
cium praesens ea in causa fieri et decerni postulauit
Et Iudicium praesens in vim eiusdem Lucri legitime
ea in causa obtenti decreuit pretentibusq decernit
Quatenus citatus fundos pro quibus res est et
Actio pretens vertitur Actori dimittat ad quorum
apprehendendam possessionem Officium competens vide-
licet Burgrabium quemuis Castrensem Plocensem
Iudicium hocce praesens Actori addidit et deputauit
Qui Generosus Burgrabius quiuis Castri pretentis ad pri-
mam Actoris requisitionem Decretiq pretentis exhi-
bitionem eidem Decreto satisfacere officiose cum
duobus Nobilibus et Mnlis per Actorem pro tempore condu-
cendis tenebitur Idq sub poenis contra negligen-
tes officiales sancitis citatus vero eandem fundo-
rum dimissionem nec per se nec per quasuis subor-
dinatas personas impugnabit idq sub poena ex an-
nitionis quae contra impugnatores interponitur
pretentibus.

Sub eod. Actu Pridie Exaltationis S. Crucis 1694

Bannitio Perpetua Sup. N: Trzcinski.

104

In Termino hodierno ex Citatione literali Castrensi Plo-
censi tenoris talis. Vladislaus in Niesuchoyze Sapie-
ha Incisor magni Ducatus Lithuaniae Plocensis Bielscensis
Plonscensis et Capitaneus Tibi Nobili Matthaeo Trzcinski
olim Andreae filio de Persona bonis tuis gl. omnibus
vigore Regio et nostra qua hac in parte fungimur authori-
tate Capitaneali mandamus ut in Terminis Querelarum
Causarumque officij Judicijs feria secunda post datam seu po-
sitionem Citationis praesentis prius et proximius in Castro
Plocensi celebrandis pl. et peremptorie Compareas. Ad
instantiam Ingressi officij nostri inquantum ad Causam
praesentem pertinere videtur eiusque Delatoris Generosi Mat-
thiae Stanislai Trzcinski Burgrabij Castrensis Plocensis
Actoris. Qui te Citat seu adcitat inhaerendo Decreto
officij nostri Castrensis Plocensis seu potius tuae circa idem
Decretum agnitioni Judicialique declarationi ex Cau-
sa occasione tibi ratione Jurium et dispositionum
variarum et monimentorum ad sortes Actoris bonorum
Trzcianka spectantes per olim Parentes tuos et te inter
ceptis extraditionis et comportationis ad officium nostrum
instituta Quo tempore circa comportationem eorundem
Jurium comprobationemque iniunctam realitatis compor-
tationis Juramentum tibi per Actorem est indultum
Nihilominus quoniam non omnia eadem Jura compor-
taveras ut ipsemet Judicium agnovisti Quia nonnulla
potiora ut pote Divisiones ac alia Domitiae reli-
quisti Proinde ex declaratione Judiciali reliquas
dispositiones non comportatas in fundo bonorum
Trzcianka reproducturum et quae Actorem Concer-
nunt redditurum te eidem Actori protunc Judicium
declarasti Cui contraveniendo Jura restantia
apud te Actori Ac producere et extradere
non vis Imo toties quoties requisitus extra denegas
Itaque citaris et adcitaris ad satisfaciendum praemissorum
sententia Judicij nostri cum poenis de Jure adhibitis stringi
et id quod Juris erit exequi sis Termino paritur et Je-
diciatur ad praemissa in Termino eodem latius proponenda

respondens. Datum in Castro Clarensi Feria tertia
post festum Assumptionis in festum Gloriosi Spiri
ginis Maiid etc. Anno Domini Millesimo ccc centesi
mo Nonagesimo Quarto. In dicta hodierna incidenti et
proveniente Status dicto Joan officio Assertis Com-
parens et veniens eundem hodiernum legitime attentans
ad videndum fieri decreto de Domino Senatu Joannem eodem officio
Matteo Legi Italem Horatium Josephum Rechi de Vecchi
qui statutus pelam publicet mt Quia ipse citatus bene
valens figebat Edictum simile potentiis Domini
Leuerit contra citatum ad bona Ecclesia Sancta Secunda
in Vigilia festi Sancti Bartholomei Apostoli per Stefa-
num Vigilia tesi Sancti Bartholomei Apostoli per Stefa-
num debuit extradidit et in domo citati posuit ac publica
uit ut est Juris Quo facto eidem citato Joan
Antonio per Matteo Legi Italem Horatium Josephum
Rechi de Vecchi Italem ad Judicium Dominis tribus et Bi-
trajus formam Vicibus quatuor clamatum et Vocatum
non tamen comparentem In Cuius rei fidem Actum Est per
Lucio Negotiis Principalis admittente Judicio Officij Pa-
tris Judicis ac officio condemnauit Ulteriusq; Sibi per Judi
cium petens ea in causa fieri et decerni postulauit Et
Judicium petens in hunc effectum legitime ea in causa debite
ri. Super eodem citato bonis eius omnibus Pe-
Bannitionis perpetuo Decreuit et Mandauit Bannitionis perpetuo
Fimele in pena Bannitionis perpetuo contra omnes Bannitos
pelam Patrocinantes Valuit et recepit Ac ad pu-
Eundem Joannem Antonium Rechi Judicem addixit et de putauit
Eadem Joannem Antonium Rechi Judicem addixit et de putauit
Qui Multis Actis faciendo deputationis sua addicio pro-
habita Dixit eundem Joannem Antonium perpetuo Bannitum et de Regno
nec Civitate non comparentem esse pena Bannitum et de Regno
Colore, vel Statu honore priuari Jus commune contrarium
obtenten hic in Arce et extra in ponte ac in quatuor Cas-
tibus Terre Castelli Clarensis in Frequentia multorum Vasal
lorum Terre Castelli Clarensis in Frequentia multorum Vasal
Edictionis et Jussu Nostri ad Judicia modernia Jussum audi
tum congregatos alta ac Intelligibili Voce et Praconia et Preconia publicauit
et clamauit et ad notitiam omnium Presentium et Futurum deduxit
Sequebatur Fides Relationis Postquam publicatum Bannitionis
Bannitionis perpetuo Decreti Judicium Officij Curie pro facienda in
Scriptis Relatione Bonorum Bannitorum competentium
Ecclesie Sancte Secunde quemuis Cum Multis et diuersis
Actibus Seruandis addixit et deputauit Quam Executionem eidem
Fratri Bernardino quemuis Capitaneum ad primam Petitionis regii
Fiscalis Officij Curie Bannitorum Bonorum et Pecuniarum Sibi
Bonis ut Legitur Fratri contra negligentes Effectus Bannitis Bonorum pos-
sessionem Regie Curie quemuis Ordinarium Personam impugnantis Ad
Bannitionis perpetuo Decreti Judicium Officij Curie in negotio Bannitionis

Martinus et Stanislaus ex subordinatione Zaborowskich Coniugum et Lewicka
Actores Curiae Egliereuskiensis circa Eadem Egliczyneńs instituite emulationes
taliter Concessionis Considerationis et inde quam interemptionis Alianum
multarum Violentiarum in protestatione et processu Causae latis premissa alte
Stans patrationis, Latam et Concessam instituta. Citatis igitz et adiustantur
ultenga ea in Cáa Leum Actorib⁹ sine fraudi, Inquisitionem in Uno eodq Tenore
Leum Actoribus edituj, eductam et Expeditam retentaj penarij ex eadq Ap
parentes Ipsi ipsis decemi Statui et Sententiari idq qd sunt esset equum
Alias Decreto eodq Antenisse de premissis latiore in dem tenam incidente
et pueniente partibus ipsis utriusq. Actorea eodq Curiae Ludovicum Egliczen
ski, suos et Aliorum Actorum Procuratorem Coram Officio Judicij plr comparentibus
et Reum Reliqr Contruentibus Quantum Controversijs Judicium Ipse
Coram se inductis et quditis decernit Pronuntiandum decernit, quatenus partes utriq
Inquisitiones ea in Cáa ductas respiant idq in Scriptis. Quod decretum
Officialis Citatus Comparens Sentiens se ea ipse aggravatum Ipsi Judicio
non Obsequit, Sed ab eodem Curiae Stephanum Sawicki Vicecapitaneum
Castrensem Loweczen Reliqr Gentis Judicem ad Judicia Curiae Tribunal Egliczen
sia ordinarie officiose ut Juris e moribus eidq Motivi huiusmodi deferi po
stulauit. Cui Motivi Judicium Ipse Terram non detulit eandq Officialis Citatus
Comparens non Admisit, de qua re admissa ulterius prosequenda Officialis Citatus et
Protestata. Judicium Ipse se nihil temere egisse verum in eadq Curiae
mediante egisse et protestatum, Tandem quoniam se posuerunt pende
ad lectionem tunarum Inquisitionum et partem utramq reportandi conce
dendi. Quibus lectis et Processibus Circumstantiis facti Objecti examinatis et
Ipsorum tum quoq testimonio Rndi Sawicki Egliczyneńs in Cáa hac
in Officio Consistoriali Loweczen deposito Loq eram Judicium et partem Actoream
am repulit, et ibidem Judicium Ipse lectis debite q Considerato, quando qui
dem ex premissis Inquisitionibus tam in Officio Curiae quam et in Consistorial.
in Cáa Curiae deductis liquide patet quod Nles Martinq et Stanislaq Krzyn
Jodzy et Agnes Lewicka eiusq Martini Krzywicki Conthus ab aliquo
tempore male avium contra Curiam Egliczenski Actorem gerend.
intra se Animum et rancores in pectoribus suis fouendo, quem tales
per Comminationes et diffidationes Coram diuersis personis ppalabant

eos fine, ut processum hum ranovem in effectum deducerent ad
Etiam Eccliesyney grau quat Diuinum discessernt, eby diuinis Lu
Ecclesyneskie ptes in propria Parochia etiam interfut, postq Dra ab solu
ta fuis Ecclesiensk. in Cathea subsistit, Mesno Krzyzkosey facto
de lucto recessu ante Scholam tantisper in Dra publica Domo Lusz
Ecclesiensk egredieter, Substiterunt, et postlati sunt Dominus Dnus
Ecclesyneski cum pia sua de Ecclesia Parochiae Dnos medios ter
egredierent domum sua prosequerent eosq Scholam pe
nam memorat Nlis Matheus Krzyzkowsk. Patrimus decan
Ecclesyneskie Mantum ueste antib aggressq ac postlatebo
spummet q brachia fortissime apprehendo interdum prorsus
eos tempore modo quoq Ecclesyneskie deductum esse uterq Dnus
Krzyz, enormissime contra publica consuetudinem Dnus
Lusz primus consequens et Stare mortuus rebiguerunt Dum
vero ut eius modi enormem Consuetudinem Eccl Ecclesyneski
Patres Scholae deportarunt iterat Dictus Krzyzkowsk
Parochia Dictus Krzyzkowsk publice gradyr uterq Ecclesyneski
amplius progredere dissimulabat veruntamen ante
Patres Scholae etiam eosq Ecclesyneski ante Patres Scholae
uelent terminare uitae eius non quemerunt q eosd tres sacerdotes
ex ministeriis Ecclesiae non absentabant nisi coram Dnis Ecclesyneskie Dnos
Parochus Ecclesyney desse opponent et mora tem premis
sum ad quae opponere non possent Ante Judicium Dnos
absentes omisso ipsis et illicito Dictum Krzyzkowsk Ecclesyneskie
ipsi punctis sententiando decreuit quibus decernit ma
tenus uterq Krzyzkowsky fratres et consors Matheus Turis Cassii
Dnos ab Acta infra Septimanis ingrediat eosq ad quos Krzyz
kowsky q omnia Dnos Cassii uero q ex Septimanis scyple
ant recurrat Krzyzkowsky publice Mensa q Synagoga Vadiata
pistarum ad partes et Dnos tota Ecclesyneski Castle Dnos
et Dnos medios Dnos quos innocentes sub pena ducatorum
mille Dnos Cassii publicanda pati uero in ecclesia de tempore ad
uanc Confessionem sub pena banitus et pretul q ius in casu decre
denti contrauentis q ipsi Citato ad hoc cum sty integrum
et Dnos Cassii tum quoq uero ex lectione ne tenuis pinsi mercedis
Capitis Sutiet Centum Florenti marcas pro ubi uero Galuen sty
Marcas Centum et exagenta duas Dnos Ecclesyneski mantes Cons
uero cum Hedwigis Krzyzkowsk Marcas Quinquaginta ipsi
ei ecclesie de Cassii Dnos cum uxoque uero Ec
clesyneski Dnos Dnos pugnet q cum uxoque Dnos
Dnos Dnos pugnet q cum uxoque Dnos
Dnos Dnos pugnet q cum uxoque Dnos

polen. parte et Judicio totius Judicii quod conclusi sub pœna bannitus nec Jurisdictionis publicanda parte nemo tacta ordinem similem pœna quatuordecim Marcarum quilibet eorum et Judicii pœna quatuor decem Marcarum nemp. absentes et coram Joanne Kierskie et omnibus aliis decernit Mandatq; quibus Dnus Enabl ad intromittend. partem actoreã tam Judicii pœna quatuor decem quam solutis alteri cuiq; eorum pœna quatuordecim et solutis summis omnes prædictis adjudicandis et solvendis et solvat et restituat pignora et petita quilibet eorum decreto desq; contraventis aliis ad hoc Kierskie et omnibus aliis quantum non attinet dicti Citatos hoc ipso Judicii propterea ad cadendi et incidendi decernit pœnis decem quatuordecim Marcarum pœna pro parte dicti Comparentis et contemplatos Ill. Ecclesiarchæ Kierskie ipsa mandato et subordinatione nihilominus tum prout ipsi Franciscus Taborowski Ludovicus de Morawica Lupowski Kosmowski et Krzyżtofius Dobrogost pares holodici citati et in diem mensem nec interempti quis vindicabant nec vi retinebant quis aliis Joannes Kierskie Ecclesiarchæ Gnesnen. Decretq; dissimulant necessitq; inferendi nonsunt manati nec pignoras illas eainde restituant quemlibet medio sacramenti evadandi indequod Licere et Ecclesiæ Gnesnen. Jurisdictionis spiritualis exponendis alibi quam coram Decretali Judicio partibus coram Deo et Judicii interpretandi comparendo pœna pecuniæ. Quo vero Spectat et dicti Franciscus Taborowski quemlibet eorum Inquisitum convictum in adeundo Judicio Joannis Kierskie palatini Decretq; Judicii temporalis capacitatis eadem rum ausus tam grave quam et pœnitentiæ incidisse et reos quibus decernit Judicium hac citatione remotis Judicii Decretq; Judicii absentes similiter in sex septimanis ingrediat quadraginta et quatuor septimanis capiat recuperandi Judicii quatuordecim Marcarum parte et Judicio totius Judicii in constantis sub pœna bannitus Jurisdictionis Terras tutas publicanda parte nemo in exposcendo Judicii sub simili pœna duplici quatuordecim Marcarum pœna Judicii vendat et solvat et restituat Citatus Lucius sub pœnabitis et petitis quibus in Causa decreto desq; contraventis aliis Joannes Kierskie et omnibus aliis quos Decretum vigore Decreti et statuti Joannis Kierskie comparendo citatis tutem de ipso aggravatus per Judicio non suscepit ad adeundi et reperiendi Joannis Kierskie Executionem Ejusdem Causa et Judicii Decretum a Judicio Ordinario Enabe Tribunali Judicii ejusdem ipso et Judicii et mandati Joannis Kierskie

postulauit tunquq pars actorea Ingressu Iudicum Vicecapre
[illegible] Iudicij Curie Gentis Iudicum ad ea Iudicia pertinentia
[illegible] Iudicem ad ipsum Iudicium pertinentia
[illegible] postulauit quibus meritis Iudicum Curie dictus
[illegible] cum dicto partibus memoratis utriusq admissis et demum pro quo
[illegible] Iudicij dictum fuit quod dictus
[illegible] Curie dictum quando Curia
[illegible] Regens
[illegible] dictum fuit quod
[illegible] pro quo Regens
[illegible]

Mobilium Eorundem

[illegible] termino [illegible] anteriore mediante quo dictum
[illegible] inquisitionem pro quo utriusq reseruare in uno rotulo quo
[illegible] quorum ad Curiam Castri Regni [illegible] supra modum
[illegible] cum pro quo contenti [illegible] Conuersatione facta pro
[illegible] concedere Hec in causa et Curia [illegible]
[illegible] pro quo Delatorib Iuratis
[illegible] Iohannis et Isabellam Francisca [illegible]
[illegible] et Notarios [illegible]
[illegible] Albertam [illegible] Communem Iudicem et quos
[illegible] cum mandato Iudicum [illegible] et dicto actore
[illegible] et Nuper Statuta et Agnetham Curie Curie
[illegible] Iudicem [illegible] pro quo
[illegible] mandato et [illegible] Iudicem Curie
[illegible] Iudicem [illegible] Iudicem
[illegible] Iudicem [illegible] Iudicem
[illegible] Iudicem [illegible] Iudicem

AGAD
WITHSZVI

post quatuor septimanas mandatum post quam comprobationem Judicium
decernere id quod Juris erit quod spectat obiectum Philippi Joan-
ni Przeciszewski in taberna Bonorum Ecclesiae Lucli
et proprio eundem Joannem Przeciszewski ad Cuiadem adinve-
nit in eam Rotam post in taberna Cuiadem violenter ullam
intulit et post ad Residentiam Gnosi Ecclesiae Lucli anno pro-
ximo et in modum nocendi et contemptuandi Gnosorum Ecclesiae
Lucli descendit poenasque ullas ex inde post citatus et sub-
cubuit eidem cum duobus testibus sibi genere similibus in
eisdem sequentibus post quatuor hebdomadas in eadem
Castrensi Plebis Trinitatis prius et proximius ab hinc in
Castro Plebis celebrandam demum quod ad violentiam in Cuiadem
Ecclesiae Lucli eorum filiorum praesentem si quidem ex in-
quisitionibus liquide et pateat per quem ipsi vulne-
ra sunt illata proinde necessaria eorum per quem ipsi ex
citati sunt illata similiter in praefatis sequentibus Querela
Trinitatis prius et proximius ab hinc in Castro Plebis ce-
lebrandam comprobationem cum Trinitatis partibus eisdem utrisque ibidem
totali in illo generali conveniente comparendi peremptorio post quam
comprobationem Judicium post id quod Juris erit quod Dominus Fatus
Ecclesiae Lucli Actor Senciense ex fore aggravatum per Jus
dicto quod suscepit sed ab hodie Stephanum Janowski
Vicelaphorum Causae praesentis Judicem ad Judicia
Ordinaria Tribunalis Rei Petri Officiose ut unius
movit id quod Notorium locum deferri postulavit cui
Molitoni Judicium praesentem locum actuli eandem praefato
Actori admisit et Trinitatis partibus eisdem utrisque in ipso Judicio
praefixit assignavit comparendi peremptorium. Et

Dilatio Inquisitionis Wiadrowo Dembek

In Causa et actione Judiciaria infrascripta inter Instigatorem Officii praesentis
eiusque delatores Gnosos Gnosos Stanislaum et Valentinum Wiadrowskie
tum honestum Joannem Ovillatorem illorum quiquidem Ovillatorum in
assistentia Dnorum actores ab una et Gnosos Joannem Dębski nu-
cipalem Francisci et Petrum Bobrowskie tum Nobiles Stęplenskie
praefati Francisci Bobrowski Ciechocki praefati Dębski famulos

atq Alberto Barentin, Stanislao Sobieski Brunnerskie, Starbotinski
famulis illorum et quidem famulos cum dominor auctte et actia parte
ab altera citatos Deo Euangeli contraueniendo legibq Regni terrore
in presentiarum expresso cunctis interdictionibus mandatoq consilio inito
de non offendendi actores et denegatione expurgationis piscinam com-
munem piscinam in campo Bonor Zoromino existentem cubi for-
tem equalem ad eandem piscinam actores ab antiquo et hereditario
iure bonor huor in predicta villa Zoromino consistentium habent
actores ad eandem piscinam ad rete suo Causa piscationis pi-
scis uenientes ascendis equis bene armati et habendo pro Bo-
brouscq ad famulis suis aggressi sunt gladiis et ictum fecerunt
by Gnosq Sebast Sclopeti pulvere sclopeo et globis plumbeis
onustis ad eundem Gnosq Valentini Wiadronski animo eos interfi-
endi direxit sclopeto quod ad caput et faciem eiusdem interfi-
endi causa percussit ac tandem frameis vibratis eundem ali-
gnotico pugnis incalcibus dentibus Bobrouscq percusserunt actores
oppresserunt dishonorarunt laserunt vulnerarunt illos de defida
dant rete actoribus receperunt apiscatione repulerunt et in uitam
actores diffidarunt et hucusq diffidant subsequenti demq tempore
in pacifico expresso discedendo a supradicto Gnosq Sebast Sim-
stanislay Brunerski et subordinatione parentis sui ex-
annis Sebast Primogenii ad aream actoris et humbanda longi
ori iaculatq est discedendoq per campum Bonor Zoromino
supradict Gnosq Sebast Sclopetos ad caput aliquo
ties percussit Stanislaus Starbotinski consulto accendendo ad
campos Bonor Zoromino frumentaq in forte actoris coruentiando
ad predict Gnosq Stanislaus Wiadronski ex Sclopeto iaculare
noluit uerbis oppressit seu oppressionem ac alias violentias
iniurias intulerunt quo facto pacem publicam violarunt pedna
ex qua emergentes incurrerunt pro deptis actoris Aliis actoris
ne ipsa antehac deprauatis latiore eadem hodierna incidentes
proueniens partibus ipsis utriusq Actoreq quidem per Gnosq Sta
nislaum Wiadronski suo et aliorum nomine actoris citatorio per Gnosq
Alberti Barcikowski exceptor Gnosq Francisco Bobrouski coram-
dicto Judicio presenti comparentes et sese diuersaliter controuertentes quare con
troversijs finem dare coram de inducijs eiusdem Judicij tenere partes
actoreas decreuit citatis partibus de decreto et contentis citatorijs
ad quem ad iudicium et ut decerat diuersaliter decreuit et quoniam de-
fectum prouisionis Judicium Causam presentem partibus utriusq pro
sequi iniuriat tendentem prostatione Judicij sperat ad satisfactio
nem partis actoreae debit et concessit Judicium et eius delato
rem inquisitionis partis utriusq super contenta citatorijs ad
sequendum post quatuor septimanas uacandum quas ad
dictum Judicium prig et prorogatas obtinuit instetit et
obtinuit Terminum partibus eiusdem utriusq eidem totaliter
re conservato comparendi peremptorio

In dei nomine Amen
Ad memoriam rei et veritatis euidentiam Sacrae Regiae Majestatis Regni Poloniae per
sese Senatus Terrestrium Litauici Ducatus Anno nunc currenti Millesimo
Sexcentesimo nono Regni Sigismundi Tertii Anno Decimo Septimo Ducatus
Litauici Anno Decimo Octauo, Nos Andreas Dei Gratia Episcopus Vilnensis
Litauiae Cancellarius Regni Poloniae Sigismundi Tertii Regis Magni Ducis

117

[illegible] et bonis eius omnibus pro nia Banitoris perpetui
Resticki inter pares et per officium [illegible] deputati
ac pos-ea actatos et perpetuo banitos tententia [illegible]
clarunt ad eandem publicandam banitoris pro num per nlem
Regni Stalem Stroza Joseph Resticki addidit et deputauit
quemdam nltis Laici faciendi deputationis pro adiudicio pro
lert habito predictam banitoris perpetui pacem modo
premisso deg eidem nil competere et banitis deg omnibus obser
ac pos-ea actatos et perpetuo banitos et de Regno Polo
nie proscriptos honore priuatos et ad huiusmodi contra
et rebelles hostes patrie hic in acie et extra regnum
ac in quatuor partibus circumlibi cinctarii et locentis
ex [illegible] multarum variis conditionis ac clerg hominu
adiudicia moderna torum publicis congregatorum altaqua
voce prolonica et honorata publicauit proclamauit
pro ad nostramentis indubitam protunc Regni deducit
do qua hanc suam idem actor fecit relatio in pace
publicata Banitorum pacem perpetuam Judicium Regnis cum
iam hanc a tota qua effectu ac partibus eius profanda
in predictis executorial ad regia loci Capitanei cuius offi
cio competens subeuig iuris dictione offensa pacis actatae
bonis suis subest uel contrahis remittitur remittuntq; pruden
tibus.

Confirmatio Zdziar interde

In dei nomine ex delatione antenor ad manutenendum infrascripta actata
partis recessaria vig ad primo post quatuor septimanas incipiendum
Iuredict Castrey et locey Terras ut pertinentes nec Terris contentis
ltima conservatione facta et per officium [illegible] data et concessa
et hoc mensa et actoris Judiciaria extraxerit inter Nlis Thomam
Joannem Zdziarskie ad Nlis etiam Zdziarski filios actores
abuna et Nlis quem Zdziarska de Nlis Pauli Brzyndii tenentes
detelictam actg Joannem Paulum et Franciscum Zdziarskie de et
Nlis Valentini Zdziarski filios bonor Zdziar parua possessio-
nis parte ad altera actatos adiudicens et audiendum summam ducentar
florey Polonicali per ob Nlem Martinum Zdziarski post quem
bona tenent predicto olim Nobili Joanne Zdziarski parente alto-
rum coram Nlis Castrey et locey quodo obligatorum in medietate
bonorum Zdziar parua seu progenie adoccasionem super alte
rem iurisnaturalis successionis recolligitur Judicii Nlis per tol
rem in iungi prudenty restitui idg de iuris existente in Nlem
Nlis actatis Nlis delatione cas antenore de Nlis labore
indemnorum nadem et proximes partis qua utriq; accedes
quidem per Gnosum Simonem Migarski plenipotentem enter
actatg vig per Gnosum Ludislaum Chalotnaski coram Judicio
presens comparey ad iudicium eius competentis partis actat
ac postmodum Zdziar et contradictor Judicat Regnis Iuramen
Inquisitionis uni ex supradictis actatis vide licet Nlis Zd
Zdziarska per eandem curia predicti Juris Corporalem
medio corporali Juramento comprobandi ad ateni vero
actatis causa hanc dotem per eandem auspicatum est

Infr̃ nuctas nedꝫ corporali Juramento comprobet. Cessent
Juspensam et delatat idq̃ dominos pręs quatuor Sep
timanas inhibendo Juretal Ra Plocenses delebrando Sole
nes partibꝫ eiusd̃ utriusq̃ idem totali in vigore conservato
cum parendi peremptorio.

Dilatio ad Bonimenta inter Dąbrowskie et Kiedrow

In Causa et actione Judiciaria infrascripta inter Generosos Valentinꝫ Dą
browski actorem ab una et Generos Nicolaum Dąbrowski tum Agnetem
Trąbenska Alias Nicolai Kiedroski Consortem atq̃ Catharinam Trą
cinska Alis Michaelis Czachowski et eidem Consortem recognitri
chaelem eo Albertum Czachowskie eiusdem Michaelis filios Gre
goriam Smolinski Sarenten et Hedwigem filiam cum ob. Nobili
Ewa Leszczynska ex Mąsznska procreatam Virginem innuptam
bonorum Rꝫcipienta post olim Generosum Matthiam Brzdenski
Camerarij Terrem Plocensem uti posterilem ipsig decessum
Successores legitimos uti post Annuculum quouis modo Pos
sessores et eiusdem Hanitatis cum Maritis Nominentes ad Tute
rum de Jure incumbentium aut hontate et absistentia partis ab
altera citatos Vigore Juris transacti per Generosos Joannem Fran
ciscum Samuelem Bonaventuram Loszowskie olim Generi Matthiꝫ
Loszewski Burgrabij Castren Zembrowien filios suis ac Genero
sorum Matthiꝫ et Constantiꝫ Loszewskich fratris ac sororis
suę Ex sororum Catharinam Gutowskich Ex ad annos Loszo
wska Consortis suę Nominibꝫ vnctq̃ etatis Inscriptionem Originalis
Castren Plocen Bonorum Supra scripto qua mediante olim Gnus
Matthias Brzezinski Camerarij Terrę Plocen Bonorum Supra scri
ptorum Rꝫcipienta pro illo tempore Hęres existens olim Gnus
Andr Zakrzewska Consorti pro illo tempore suę Summam
Ducatorum Millen Polonicalꝫ modo simplicis debiti pro tempore
certo in Dem dotis post ipsam percepta in bonis prędict
Rꝫcipienta inscripsit et se hęresq̃ Successores ad Soluendꝫ
obligauit nõ tamen persoluit quę Summa prędictam illig decessꝫ
Supra scripti Loszewskie est devoluta et per eosdem Loszewskie
ali Successores Ltmos eidem actori debis Castren Loszen
est transposita neque ipsi existentes bonorum Supra nominatorum Rꝫci
pienta uti post Auunculum Suum legitimi Successores actori moder
no persoluere nolunt imo temere reclamant per quod Inscriptionis
eidem Originali Contravenerunt Videung in eadem expressum
habuerunt adquod super ipsis et bonis eorum omnibus decernen
dꝫ quod Juris erit exhibendꝫ Potentibus Citatꝫ Alias citatione
ipsa de premissis latore eisdem horna inedem et proxima
partibus ipsis utriusq̃ actorea personaliter citata per Gnosum Grego
rium Jelicki coram Judicio presenti comparens et eadem Judicialiter
controvertens quarum Controversiꝫ Judicium ꝫ tens coram se indu
cis et audiri ad affectationem partis citatę edit et concepit Judi

Presens Relationem ad noviventa Causa presentis necessaria ad
ad primos post quatuor Diversarum Castrey Placey Decanos mi-
dentes Termos prig et proximig obtini in Castro Placentie celebran
dorum partibus eisd citatis ibidem totaliter in Rigore Conservat
Comparend peremptorie Hodie in Continenti Coram eodem Officio
et Actis Ego personaliter Comparens Honesty Josephus
Rzedicki de Plocko Dilecti Regni Gnalis palam publice reco
gnouit Quia ipse Citationem literaly Syllabatam pro Deinis pro
dicty Servitey contra actator ad bona Diocesana parua medioeri
et magna in exta datam in Citatione positam videlicet Feria
Sexta ante Festum Assumptionis in Calis Gloriosissime Vir
ginis Marie proxime preterite tum et earum primas ex
quibus pena Contumacie est obtenta tempestive ante obten-
Rorem illig intrega septimana detulit exportauit et publi
cauit ut Jus est de quo Postem idem Nitis sicut Relationem

Delicto [illegible]

[illegible] Quia [illegible] Rigore [illegible] [illegible] [illegible]

Judicium addidit et deputavit quequidem Gnosus Dobrski Citatus rothulante
eodem Mil. Juramentum Corporale ad Imaginem Crucifixi Dominicis per
vata illius debita solemnitate in facie Judicii Officii praesentis et
Probabilis in eam Juramenti rothulam Quia testes sui adhuc Inquisi
tionem inducere non sunt compti nec appretiati nec informati Deo
et Sancta Jesu Christi passione ita ipso adiuvante post quod
praestitum Juramentum testes suos ad perhibenda testimonia
seorsive induxit quorum testimonia in occluso rothulo habentur
et eidem parti Citatae in occluso rothulo sunt extradita de qui
bus extraditis et ad se receptis officium praesens Cancellandum
eius quietavit quietabque praesens.

In Termino hodierno ex Decreto anteriore quo mediante Judicium
praesens Actori vulnera et damna comprobare injunxerat idque
in sequentibus Querelarum Castren. Plocensis Terminis ut pote moder
nis cum Termini ibidem contenti legitima Conservatione facta et hoc
in Causa et actione Judiciaria infra Sra. inter Instigatorem Officii praesentis
eiusque Delatorem Nobilem Bartholomaeum Lukoski actorem ab una et Nobilem
Franciscum Lukoski atque Laboriosum Martinum Gnosi Guminski subditum
in assistentia Domini Parte ab altera Citatos ideo quia ipse residentiam
eiusque actoris invasit seu invaserunt verbis calumniosis furtum ipsis
obiciendo affecerunt vulnera ipsi afflixerunt damna multa in frumentis
et pratis ad summam quadraginta florenorum polonorum taxata eidem Actori in
tulerunt aliasque per multas violentias inquisitione probandas peregerunt
Leges Rni excesserunt poenasque exinde succubuerunt praesentibus
Citantur alias Decreto eodem comprobationis anteriore de praemissis latione
in diem hodiernam incidens et proveniens praefata Pars Actorea
videlicet Nobilis Bartholomaeus Lukoski Coram Officio praesenti personaliter
Comparens et Terminum eundem hodiernum legitime attendens
Memoratam Partem Citatam videlicet Nobilem Franciscum Lukoski
atque Laboriosum Martinum Gnosi Guminski subditum ad Jus Juridice
per Nobilem Rni Gnalem Honestum Josephum Kresicki de Plocko
Judiciale tribus et ultra Juris formam vicibus quatuor
acclamare procuravit quae Citata Pars existens taliter per
eundem Nobilem Clamata et vocata non stetit nec comparuit
imo Contumax extitit cujus Contumatiam praefata Pars actorea
Coram Officio praesenti accusando petijt super eadem Parte Citata
poenam Banitionis perpetuae decerni aliaque in talibus fieri
solita Juridice exequi et sententiari postulavit et Judicium
praesens Juri Communi et Instigationi Partis Actoreae inhaerendo
super eisdem Citatis poenam Banitionis perpetuae decrevit

+

ac Ipsos Citatos esse perpetue Banitos Sententia sua declaravit ad 122
eandq publicandam Banitionis perpetue pœnam Mlem Rm Gnalem
Honestum Josephum Krezicki de Płocko Judiciale addidit et depu-
tavit qui quidem Mlis satisfaciendo deputationi suæ a Judicio
Præsenti habitæ præfatam Banitionis perpetue pœnam modo præmis-
so super Citatis et Bonis eorum omnibus obtentam ac Ipsosmet Cita-
tos non Comparentes esse perpetue Banitos et de Regno Polo-
niæ proscriptos honore privatos Juri Communi Contrarios et Re-
belles hostesq Patriæ hic in Arce et extra in Ponte ac in qua-
tuor Partibus Circuli Civitatis Plocens in frequentia Multo-
rum variæ Conditionis et Sexus hominum ad Judicia moderna
quorumq publicum Congregatorum alta sua voce præconica et
sonorosa publicavit proclamavit et ad notitiam omnium
pro tunc præsentium in dubium deduxit de hanc suam idem
Mlis fecit relationem. Postquam publicatam Banitionis
perpetue pœnam Judicium præsens pro facienda in præmissis su-
per ejusdem Citatis et Bonis eorum omnibus iuxta præscrum
Juris Communis Executione Officium Competens videlicet Gno-
sum Burgrabium Castrens Plocens quemvis cum Mli et duobus
Nobilibus conducendum addidit et deputavit quam Executionem
Idem Gnosus Burgrabius quivis ad primam Partis Actoreæ Requi-
sitionem Decretiq præsentis exhibitionem peragere tenebitur
idq sub pœnis in Legibus Regni Contra negligentes Officia-
les sancitis Citata vero Pars eandem Executionem nec per se
nec per suas quasvis subordinatas impugnabit Personas
idq sub pœna Banitionis perpetuæ quæ Contra Impugnato-
rem interponitur præsentibus.

123

Dilatio ad producendum proponen
~~[illegible]~~ inter SS. Adamum
Sęskowski BCP et Kasocki
1692

Actum in Castro Plocensi in Terminis
Causarumq Officij Judicijs, ac Causarum Exem
oscum, Una cum Continuatione anteriorum Cau
rum Feria Secunda in Crastino Festi
cta Margaretha Virginis et Martyris, Anno
Domini, Millesimo, Sexcentesimo, Nonag
Secundo. Secundo Secundo

In Causa et Actione Judiciaria infrascrita inter Ingrem Offij Pre
eiusq Dlres Gnosos Jacobum Bilinski et Annam Kiadsar
Coniuges nec non Adm Rndum Paulum Bilinski eorund
Congum filium et quidem Maritatam cum Mariti au
Actores ab Una, et Gnosos Laurentium Josephum Paiew
Prles Stanislaum Biallobrzeski parte ab altera Cttos
Quia ipsi Prles Paiewscij in convulsionem Legum et Con
stitutionum Regni procedendo nec panas in iisdem, minim
Veriti, non contenti anterioribus Violentiis Gnoso Actor
Parenti illatis tempore certo futuro in Trno declarar
Curiam Pdictorum Actorum in bonis Placiszewo sitis modo Vi
lento invaserunt, mox invasos Securitate domestica dotu
Verbis inhonestis oppresserunt in Vitam diffidarunt, et
pue Pfatus Josephus Paiewski motivo Fratris Sui ad
meam Sese toties quoties proripuit, extractaq manu Actor
bus circa faciem minando mensam magno motu percutie
nec horum finis, dum ijdem Actores modeste et molest
cum Sui oppressione ferunt, ipsos Uti homines temulentos et
potos ab eiusmodi ausibus avocare Amicis mediis conantur
ipsi Suo firmo proposito Satisfacien Violentas manus
Pnominatis Actore Parente hominem innocen injecerun
colaphisarunt, crines e Capite evulserunt, pugnis concu
runt, Gnosam Contem Actricem provectae aetatis foemina
concusserunt, a qua concussione aliquo temporis Spat
infirmitatem causarunt, tum et Pnominatum Rndum Actor

125

filium adhuc in Saeculari Statu existen. conuulnerarunt, quibus perpetratis Vlteriora ausi sunt, fores atrij Curiae consecuerunt in Vita diffidarunt, et bombardis iaculati sunt, in duellum prouocarunt aliasq. plurimas violentias perpetrarunt, per quas contra Leges Rni excesserunt, poenarq. exinde emergentes succubuerunt praesen. citant. alias Cittoe ipsa de praemissis latiori in diem Sma incidens et prouenien. Partibus ipsis Vtris Actorea quidem per Enosum Simonem Mieczynski, Citta vero per Enosum Vladislaum Makomaski coram Iudio praesen. comparen. et secum Iudlr controuerten. quam controuersiis Iudicium praesens coram se inductis exauditis ad Iurisdicta eiusdem comparen. Partis Cittae repoe dedit et concessit Iudicium praesens dilatoem Infirmitatis Vni ex Citatis Suprascris Vidlt Nbli Laurentio Pacewski, per ipsum iuxta praescrum Iuris communis medio Corporali Iuramento comprobar. cum caeteris vo Cittis Iudicium praesens Caa hanc tantisper donec per eundem cui repetita est Infirmitas medio Corporali Iuramento comprobetur suspendit, suspensamq. ee dederat usq. ad Sequen. Querell. Castren. Plocen. Tmos prius et proxius abhinc in Castro Plocen. celebran. Tmo Partibus eisdem Vtrisq. ibidem totali in Vigore conseruato comparen. pro emporio. Hicq. in continen. coram eodem Offio et Actis eius pnlr comparens Hon. Josephus Kresicki de Plock Mnialis Rni Enalis palam publiceq. recognouit Quia ipse Citation. literall. sigill. pro Tmis praesen. seruitu con. Cittos ad bona Placiszewo Feria Secunda post Festum Visitationis Elonomae Virg. Mariae proxe praeterita tum et eius primam super qua poena Contumacia est obtenta Vna integra Septimana ante obtentionem illius detulit, exportauit et publicauit Vt Iuris est de quo praesen. fecit Relationem.

Examinatio Casus Florensis in terminis quae elapsa [illegible]
officii Judicis una cum continuatione anteriorum
causarum feria secunda ante festum Sancti Michaelis
Archangeli proximi Anno domini millesimo
sexcentesimo nonagesimo quarto

Motio Korytowo Radlubono

In termino hodierno ex dilatione anteriore producendo ex directe conde-
ranatione quietationis idque ad sequentem quae elapsa Casus [illegible]
[illegible] modernos [illegible] contenti [illegible] consecratio-
ne facta et officium [illegible] data et concessa [illegible] in causa actione [illegible]
[illegible] inter instigatores officii [illegible] delatores [illegible]
[illegible] Albertum Korytowskie [illegible] Korytow-
[illegible] citatum crudeliter interrempti [illegible]
[illegible] actores ab una et [illegible] Damianum Radlubonski parte ab
altera citatum [illegible] contravenientes decreto [illegible]
Regni [illegible] inter se actores ab una et [illegible] citatum parte
ab altera et [illegible] controversiis [illegible] quo mediante sessio [illegible]
Casus [illegible] unum annum integrum [illegible] explenda
solutio [illegible] capitis [illegible] interrempti [illegible] comprobationem [illegible] Marianum et quadraginta [illegible] de [illegible]
[illegible] in rem actorum [illegible] sunt [illegible] ipse nec sessionem
[illegible] eiusmodi decreti [illegible] Regni [illegible] neglecta
[illegible] capitis [illegible] decreto [illegible] totum [illegible]
[illegible] rigorem [illegible] manifestatione [illegible] nomine
facta [illegible] ad videndum et audiendum [illegible]
[illegible] Regni [illegible] ad publicandum [illegible] sententia-
[illegible] contraventionis [illegible] addi et deputari
[illegible] sententiari [illegible] dilatione
[illegible] anteriore [illegible]
[illegible] Albertum Korytowski [illegible]
actorum nomine [illegible] Judicio [illegible] comparere
[illegible] controversiis [illegible] Judicium [illegible] inductis
[illegible] decernit [illegible] citatus dilationi
[illegible] receptos [illegible]
[illegible] Judicium [illegible] Regni [illegible]
[illegible] Joseph [illegible] deputatum [illegible]

orentur ijs proxima actus ſpiritualis. quo ipſi absentes
instabit hic partis experiri in quantum in experimento nero fuit
cum ipſi dominico absento. quamuis pars actrix manifeſtam
nem contra citatum in tempore regressy de quo tempore
ſatisfactio edicti decreti interlocutio Regni sententiarij
in partes ſubstitutio per vnicam denunciare quod regens talem
primo anno vltimo dicti edicti debebat de qualitate publicationis
quod infamiis per citatum et cui ex decreto ſatisfactionis fa
cta et quali modo vero edicti publicatio ad effectum plenis
et decernendum ex publicatione edicti quod infamis contra
uentionis detentus ante omnia ex publicatio decerni debeat
sed quia citatij publicationem exhibendo cumulum decreti qua
litatis ſatisfactionem declarat cui in tempore ſatisfactionis
citatij officium plenis hujus scripti decreto interlocutorio indicendo
decernit plenitudo decernit gratenus citatij ſatisfactionem in
decreto dominum Capitis forbouniensis cujus mentem decer
nit tribunalitij absoluta in ſecretariatu in fundo expedi
tur et gratium videre expressam explicat nec in tabu
capitis parentum. Quod infinita mandando ex decreto
interlocutio emanata. Interque in tantum contrahentis mo
dicum hinc decernit plenitudo decernit gratenus citatij esse
contrahentionem. eluendo hujusmodi capite pars judicio nem
medietatem judicij quique criminis absentis. Gracha omissis nihilo
ſeruibus testes publicari pars nero in expressis de quibus contra
dicapitis perstitur. omissa citatij scripturis ejusque insolidum
decreto interlocutio Regni interposito in capite eidem mandemo
decreto ſatisfactionis gratis salvo reuocando. et tantum pro
gratum decernendo mandando ceteris. et tale decreto tertio
tabulam et alias similem executionis mandando executis et gestatis
nihil specialitas in pars et pars actrix petitum ejus contra dom.
tronis quo in capite decreto plenis contrahentis hinc ejus citato de
nuncio omnes exhibendo decreto plenis ingressi quid decretum ſatis
pars actrix audiuit. Quibus citatis stantibus datis testibus te eo fore
appunctuat. judicio et inspexi ad alias Gregorium septimum mandando
decem capitibus. Cujus ejus capitis plenis judicium ad judicium ordinarium Ge
nalis Jordanalis pertinet pertinere officium ut hujusmodi mentionis mo
nitis ex defensi pertinentium ex mentionis hujus plenis decernendum
decernit. Quibus pars actrix admittit testimonium pars ejus nomo

Motio Strzeszewo Lumovo

In dicto hernio cum Relatione anterius ad munimenta Infrascripti Iuris Citati necessaria ibi adsequi huiusq[ue] Castrensi Floren[si] hernio exhibite mihi cum Literis ibi contentis prima Septembris Anno Citatione facta et ipsius Citati manu sua subscripta et hic in causa stabonis hodierna infrascripti producti hora Relationem Executionis infrascripti inhibitionis insinuationis officio Egregius Burgrabius pacta manuq[ue] propria subscripti citati dictorumq[ue] processuum tenor sequitur cuiusmodi Actum in Villa Lumovo Kamienne seu Kmiecie anteportata, ordinata Cuius Enosum Lumovskich Citationis et Insinuationis Citatis facta post festum Sancti Joannis Baptistae proxima Anno Domini 1694 Coram Enosso Paulo Rachotarski Burgrabio Castren[si] Floren[si] in presentia Mri Alberti Kozlowski Andreae Komorowski Andreae Grabminski Thomae Olszowski nec non Nobilis Bartholomaei Dobiesko de Villa Dobrski Mnalis Pini Enahi adhuc Actum Assumpto Inquisitore Enosso Burgrabio legitimo Pro agendo Executionales desens inhibendo ac munere officii sui satisfaciendo ad similem requisitionem infrascriptorum Actorum ad agendi Executionem cum pena Centum Florenorum adjunctis Mnalis ad bona Egnatem offensae undecim dicti Jurisdictionis hic fundata et secundum publica et cum Mnalis denunciata partes utriusq[ue] tam Actoream videlicet Enosum Joannem Strzeszewski quam citatam Vladislaum Stephanum Mathiam Lumovskie filios olim Enosi Mathiae Lumovski bonorum Lumovskie et Kamienne hodie citatos et insinuatos per mutuam aclamare fuit postquam ejusmodi aclamationem Pars Actorea videlicet Enosus Andreas Komorowski Plenipotens Enosi Joannis Strzeszewski nomine ejusdem Enosi Strzeszewski pro comparendo reproduxit Literas Executionales Sup[er]ius Enosi Lumovskie de Actu ji. Castrenses Floren[ses] in Terminis hic Egnatum officii hodierni secunda in Posturo Festo Sanctissimi Corporis et Sanguinis Christi Anno Dni 1694 ethos insensa petiere summa sex Millium Florenorum polonicorum in omnibus bonis et cuiusq[ue] Enosum Lumovskich illorum Actorum

Floreq Penther et Andrzejno Kraiewski Decano Cathedr. quod
post sententiam eius praedecessoris nominum ac etiam hypothecarii Execu-
tionis sub opera a praedictis olim Penther et Andrzejni Kraie-
wski habentis inscriptis variis solutionis Correspondentis de his Cathe-
dri Regni Cracov. Lucri pecun. hujus Cracov. G. Komorowski Decani
pro Executore pagi Benag hymnarii Partis Insecutis Libri
Executionem offerendi in Contumaciam N. Anna Rybarcowa Kasi-
mula Et Mystkowskich Cingium bonorum omnq. Curatore quo-
niam modo prosequente pro comparendo nullis datis defensis tam
modo ordinem hic formalibus citationis Decreti imponendi
Mitos Joannes Komorowski Dzierżawca Dobrosz nie uiedzy oppositi pla-
gnantis ani zadnego prawem niemieckiego ratione se impug-
gnauit effecit non admisit officium Prefens Burgrabiatus attenta
eadem Impugnatione de cuius iam partium inuentia referatur Causa
Presentem cum toto eius effectu accepty pro absentia Defendi-
tione pertinq. ad finale demandanda Executione pro Tenuta huc
usq. Castrens Floreq. primis et proximis in Castro Floreq. celebrq.
semper semitis Genibus et Terram Objectuq. totaliter ingre-
ue conseruauit comparendi peremptorie et Paulus Rzeszowski
Burgrabius C. L. manu propria tum quoq. et Relatione adiecta
tam inter Enosos Stephanum Vladislaum et Matthiam Komo-
wskie Actores capandi Sabuna et S. Ingreo offerq. Castrens Flor.
et Joannes Procopczik cuius Regnis partem adhuc creatus pre ab-
ibera Citatos ad videnq. et audiendq. quam primum ejusd. innotue-
rit deputandum Super plena Particula se cuiusuis Lucri ratione
non solutionis summa accepta Millium ℔ olim Dorenter dictos
quasi insepultos absenta et importuna Parte adhuc creata Depar-
tia illius agunt eandem primam banitionis ubi nullius absentia
tolli capiat annihilari nullitatisq. cuius subiecti Actores ad pristi-
nam honoris gradum reduci confutari ratione vero aggrauandi
Reonis plenius sese ejusdem extendi Genibus absentia. Alias De-
latum est antecessor dominus Citatus inducias humanitus agnue-
rit Dies ejus citatus diuersa quidem pte Citato vero Prosum Vladi-
slaum Joannem Stanislaum Komorowski Judicium Decr. comparendi assidiam
Petri Justinum Komorowski [redacted] opponendi dedit et concessit Judi-
cium Pleno Relatio rerum Informitatis ani ea pignoratio Citatio Pro-
nosis Vladislaus Komorowski ejusdem Curia pro semina Judi Commu-
nis medio corporali Juramento comprobandi animo et ab eo relato

Judicium dicti Causam in hac tanta per duas & eundem viri post-
ea ad informata predicto imposuit Juramento impositi et suspendo
sua persona & spe declarat dicq; absque hujus Cesse & loco dicti
primi et proximi abhinc in Casum loco celebrandi dicti
petitis actus & ibid totaliter in regio Consensato comparendi
peremptorio Quod Decretum & Latum Inopis actor Sententiae
ex forte aggravatum pro Judicio non fuisset sed ab eo Inopia
fuerit dicti Janowski Vice capreum Casum loco & causa pleni
Judicii ad Judicia ordinaria Gradia Protariali Regni Inter-
viensia officient sunt mensi ideam motionis sub Dum defen-
postulant cui motioni dicti Judicii Jacobi Cum Libello eadem
Jacobi actor admisit et Petitum Cautibus memoratis utriusque
ex Allegatis Judicialis Protocolli Dni Dotiniensis in Regesto
Dni Nexi Libri arresto fol ibi ubi debuerunt autem dum
et quando Causa Sententia ex Regesto eodem aut alio competenti
Causarum hujus Judicii ad Judicialis bene clamata evocata inu-
dem & facie apparuit et confessatum protagnist & pagit apparet
et confessus comparendi peremptoriam.

Danitus Cegierski der Kegierski

In Dni nomine Amen citatione Anteriore vere informatis in Pasio Citatis
Mi Danitus Cegierski vocatis, idq; ad Sequendi quoad Castrum Dni Inuocati poste
modernos cum Dni ibid Intendi Legitima Conservatione facta et p Offm
pro Dato et concessa, et hoc in Acta et Actione Judiciana in Statuta Dni
in Regno Officij p Dni ejq Relatores Mem Mathiam Szczepkowski et
Dni Joannem Sumik ejusd Szczepkowski Subditos in assistentia ejusd Dni Acti
vesaburna, et Mem Jacobum Cegierski parte ab altera Citatis adesq; Dni
ipse Contumacies Dicti Officij Castrum Dni, mediante quo Offm hoc Dni
Dni Castri gratis ibi ad adhibendi in Dni Actorem et Citatum Citatam Dni
iniunxit, non Dni eandi Cessionem turpeam adhibuit, neq; plenas Scit de
plicem quatuordecem Marcarum, Dni ejusq; p Dni Dni Marcas quadra-
ginta in egressu de Dni ejusd Laborios Sumik adolutus per quod rigorem
in eodem Dicti impetratum Dicti publicatum plenae Sapitionis Decretis et Sen-
tentiatis succubuit, ad quam Dni Mihi publicandam Citati Alias dila
tione eadi infirmitatis antenire de Consensu Latoris in diem vicam vicedem Dni
proximiq; Citati pars Actoria coram Officio pro comparens, et Dni memoratum
mum Dni attentatus memoratus Citatum ad dies Judicii p Mihi Dni

gnum Honestum Josephum Kresicki de Rocka Judiciales acclamare
jussuit, qui citatis existens talibus jeunes Mutes clamatis et vocatis
non stetit nec comparuit imo contumax extitit cuius contumaciam petita
pars Actorea coram officio petito annuendo petiit sup eod Citato et Bre
vis eis ombus plenam Sanitiosi decerni, aliaq in talibus fieri solita
Quidice edegui et sententiam postulauit et Judicium pro suo communi
et justificandi partis Actoree inhærendo sup eod Citato et Brevis eis ombus
ad ante ita et post Obtum Arestum tempestive p Mutes interpo
tum et p officium susceptum decreuit, ac ejusmet Citatum ee Sanitiosi
Sententia sua declarauit ad eandq publicandam Sanitiosi plenam
Judicium pro Mutes regni mutes Honestum Josephum Kresicki de Roc
ka Judiciales audiri et deputauit, qui p Mutes satisfaciendo
deputationi sue ab Judicio habita p fatum Sanitiosi plenam mod
premisso sup Citato et Brevis eis ombus obtentam ac ejusmet Citatum
ee Sanitiosi et de regno Poloniæ proscriptum habere finaliter cum
communi contrarium et rebellem hostem q patriæ hic in Arce et
extra in fronte ac in quatuor partibus Circuli Civitatis Cracoviæ ingregien
tia multorum Cum Conditionis et sexus hominum ad Judicia moderna
forum publicum congregatorum Actor sua Voce Gemina et sonorosa publica
uit, clamauit et ad solitam oppugnandum Edictum indubiam declu
sit de quo hanc diam id Mutes fecit relationem. Actor publicatam
Sanitiosi plenam Judicium pro faciendo in premissis sup eod Citato
et Brevis eis ombus inhibitorium quinis communis executione officium com
petens adit Virum Mathiam Winiarski Cracoviensis Cathedralis Vicep
et quemuis alium cum Mutes et duobus Mutes adducendi adhibet et depu
tauit, qui Executionem id Virus Cracoviensis ad primam partis Actoree
requisitionem dicto Citato exhibitionem pagere tenebit Jdq sub pœnis
contrarie agentes officiales Sanitiosi. Citatus vero pars eand Executionem
nec per se nec suas quasuis subordinatas impugnabit personas
Jdq sub pena Sanitiosi perpetuo, quod contra impugnatorem inter
punit Citatis. Delatio Inquisitionis Wierzbica Karwono
Jn Causa et actione Judiciaria inchoata inter Investigatorem Officii pro
motis ejusq delatores Actes Matthæum Gorzycki et Christinam Kar
nowska Conjuges et quidem maritata cui quandt auctre et affria actores ab
una et Actes Bartholomæum Parenzem Elisabetham Kwasiborskia
Conjuges ejusq Paulum et Stanislaum Wierzbicki filios necnon
Sabinam Stadem Wierzbicka sororem illorum et quid maritatam Mariti
filiam cum parentum auctre et affria parte ab altera ad eosdem de eo
quod ipsi contravenerint legibus Regni assistunt tempore certum

protestatione expresso et precipue Prefatq Alis Stanislao Wolczbucki interveniente ad Alis Suerenciha consentiri pro-
matho vero sui actoris res mobiles pecora pecudes et omnem supellectilem domesticam Regesto scriptio specificare, intercipere ac post
a ugrd suos Cunquaginta peratores in bonis villis Bonki
sibi Consemnatis et Bonis singulatim subiectis decem itidem consemnatis
et ut per actores consalcastrator colligere et ejusdem suo applicare
nec his contenty Prefatq Stanislaq Wierzbicki cu suis ad hoc tenebitq tem-
pore certo predo nominatam actricem Consortem defendentem auerant per
ipsam Ldominatam et consalcastratam conculere et vulnerare vulnera
inobedientione specificata infere prout de facto premissa omnia perpetrarunt
alias plurimas violentias exercuisset sua propter contra Legem Ter
exercuerant pedras exinde emer succubuerunt et tenty atq alius
citatione ipsa tenore de premissis latiore indiem pertam in
cidens et proveniens partibq ejusdem actoria ipsam per con
sortem suo et mariti Joannem citata vo per Gregorium Bela
chi coram Judicio presenti comparens et dem Judicia liter controver
tens quam controversiam dem coram se induci exauditis
eoq attento provisum ac protestatione ratione violentiarum parti acto
ribi ejusdem fore absentem partem procedere ulterius demanda
uit tandem in procedendo ulteriorib partibq controversiis coram se indu
ctis exauditis a absentia pretacta dedit et concessit Judex
presens delationem inquisitionis partis actricis Lup contenta citatio
nis idq ad legem Querelarum Castrum Plocensis terno prig et
prodimig altime in castro Plocensi celebran terno partibq eisdem
utriq ibidem totali in vigore Consemnato Comparendi peremp
torio

Decretum Comprobationis Budzistauscki

In Causa et actione Judicialiq inquisitionis inter honestam
Delatricem NN Jeresham Alis Adami Budzistauscki Consem et Annam Sib.
rem innuptam Swierkocki in absentia Mariti et Tutoris sibi de Jure imminentis
actricem ab una et NN Alberti Stucki et Helenam Swierkocka Consem ma
ritatam cu mariti authe et ab alia parte a altera citatore de Quia
ipsi contravenendo tempore certo in proxime expresso Sup
fata Alis Stucka Lup contravendo ad presidentiam actricis Item Cons sua
Swierkocka Consem Alis Budzistauscki sine occasione consuetis con
vulnerauit ac post subsequenti tempore utriq Congressu inculpat Sup
venjendo ad residentiam actricis armatim cu fremea et malleo et baculis
ibidem eas actrices grauissime et lotaliter convulnerarunt consu
serunt vulnera in obedientione specificata infligerunt pertum objece
runt ac alias violentias perpetrarunt pedras exinde emergentes sic
cubuerant predictis citatq a alias citatione ipsa ante tenore de premis
sis latiore in hodiernam in diem ger proveniente partibq ipsis utriq dilec
tis rea quidem per Consortem Alis Adami Budzistauscki citata et ad pertus
fuit Albertus Barchouski coram Judicio presenti comparentibq et seu
Judicialiter controvertentibq quam Controversiam Judex presens ut
te rationis exauditis decreuit provenibq decernit quia tenq actri
ces vulnera cum duobq testibus probigenere et similibq medio cor
poralis Juramento Comprobent Dq in negotiis Querelarum castren
sium Plocensi celebrandis Comitiis Plocensi prig et prodimig habitis et in castro
Plocensi Comitiis celebrandis terno partibq eisdem utriq itidem totali in vigore Condemnato Con
tumaci parendi peremptorio

Citatio inquisitionis ejusdem tenoris

In causis et actionibus Judicialibus infra scriptis penes vicarium generalem Cracouiensem Judicem Synodalem
inter Instigatorem Officii ex adverso ejusdem Delatorem Nem Adamum Judicem Synodalem Cracouiensem

133 Una et Nles Adamus Korzybski et Anna Smardzewska coniuges nec non laboriosos
Casimirum et Marianna coniuges subditos atque Stephanum famulum nec non Nles Petrum
Ostrzikowski itidem famulum et quidem Maritata cum Mariti subditos et famulos
cum Dnorum authoritate et assistentia citatos pro primis in legibus Regni descriptis
ex eo quia ipsi et praecipue praefatus Korzybski superveniendo ad campos Mago-
reos Actoris in Villa Czyno sito tempore in protestatione expressio anserez eidem
Duodecim nec non suum valoris Decem ex nullis Damnis mactavit Nlem quoque
Casimirum Dąbrowski famulum Actoris pro tunc in eodem campo equos pascentes
verbis sumopere affecit aufugientem lapidibus percussit et interimere atten-
tavit Actori Dno via publica circa curia sua intercepit eundemque verbis
affecit in Duelum cum sua consorte Actore provocarunt furtum ei objecerunt
Suoditi denique inculpati ex informatione illorum superveniendo ad agrum Actoris
et ibidem Actore praeventum verbis oppresserunt et insidiose Actore interimere
attentarunt Iustitia administrare de praedictis subditis ac famulis praefati Korzyb-
ski renuerunt aliasque plurimas violentias inquisitione omnimodo probandas perpe-
trarunt poenasque rex inde emerientes succubuerunt praesentibus citant alteraverunt
in causa inter Instigatorem Officii praesentis eiusque Delatore Adamum Nlem Korzybski
Actore ab una et Nles Adamum Czywienski Casimirum Dąbrowski famulum Annam
Barbaram et Margaretham Czywienskie eiusdem Adami Czywienski filias et filia-
stras nec non Mariannam Gawarecka consortem eiusdem Adami Czywienski tum Anto-
nium et Agnetem Czywienskie et quidem Maritata cum Mariti filia et filiastras cum tu-
torum sibi de iure incumbentium parte ab altera citatos ideo quia ipsi in contrarium
legum procedendo eundem Actore in campis circa exercendos labores ex informatione praef-
atorum Czywienski idem Nlis Dąbrowski primo verbis aggravatoriis oppressit
post modum equos suos instrumenti Actoris impulit ratione cuius damni dum Actor
admoneret praefatum Dąbrowski ipse spe auxilii illorum ductus prout de facto ad para-
ta occasione mali advenerunt et ulteriores rixas expectarunt tempore certo in ca-
put lapide convulneravit verbis turpissimis inconvenientibus aggravavit et omnes
inculpati Czywienscii in castino praemissi facti verbis ignominiosis Actore laede-
runt in vitam eius diffidarunt et hucusque diffidant tum Damni instrumentis et
pratis ad Ducentos florenos Polonicales intulerunt per quod contra leges Regni excesse-
runt poenasque ex inde emerientes succubuerunt ad quas decernendas praesentibus
citant alias citationibus ipsis binis anterioribus de praemissis latioribus in Diem hodi-
ernam incidens et provenientibus partibus ipsis utrisque Actorea quidem per Nles Adamum
Czywienski citata vero per Nles Adamum Korzybski suo et aliorum Nomine coram Iu-
dicio praesenti comparentibus et secum Iudicialiter controvertentibus quarum controversiis
Iudicium praesens coram se inductis exauditis combinatis Actoratibus partium utrarumque
dedit et concessit Iudicium praesens Dilatio inquisitionis parti utrique super contenta
citationum iuxta sequentes querelarum Castrensium Plocensium Terminos prius et proximius ab hinc
in Castro Plocensi celebrandi Termino partibus eisdem utrisque ibidem totali in vigore conser-
vato comparendi peremptorio.

Delatio inquisitionis Drusy Leszczyńskiego

In causa et actione Iudiciana intrascira inter Instigatorem Officij
prædicti eius Delatores Actes Matthiam Druski Patronum et Suto-
rem tam Catharinam Dorotkowską primi olim Actis Joannis Druski inter
empti crudeliter Secundi vero voti Nobilis Ruthowski Consortem tam
Zophiam Druską Actis Andream Długokęcki Consortem tam eius-
dem olim Nobilis Joannis Druski Sororem et Successrices legitimas
et quidem maritatas cum Marito authoritate et assistentia Actoris ab
una et Eorum Joannem de Chraponia Rościszewski Iussu et
suggestione Principalem tum Stanislaum Staszewski filium Joannis,
Stanislaum Pokorski denig laboriosum Joannem Strzelecki dictum omnes
prædicti Ennosi Rosciszewski famulos et facti infrascripti ad dolen-
di homicidij et suggestione ejusdig Manuales Executores et quidem
famulos et subditos cum dominorum authe et alia parte ab altera ad
hærendo legibus Rm citato ad videndum et audiendum Inquisitionis
seu Scrutinium et hoc in causa ratione per ipsos tempore in prædicta
ex presso Memorati olim Actis Joannis Druski et mandato prædicta
ti Ennosi Rosciszewski in villa Chraponia inter emptionis animo
rum inflictionis aliarumq proleptarum in prædicta deseratum crimi-
per petrationis professatione de his latiori Coram Judicio Officij præ
dicti per testes fide dignos edoceri et expediri id quod dubius erat
exequi prædictog citatoq aliaq Citatione ipsa anteriore de præmis
sibi latiore indiem hanc instans et proxime venturam parata pars delato-
rea videlicet Actes Andreas Długokęcki et Zophia Druska Conjges
coram Officio præsenti pertenalita comparentes petierunt sibi Offi-
cio ejusdem edicta Citatorio pro educendis Scrutinijs in casta leges Rm San-
cum Scrutinij instantis decernitum q juramentum Rm Gra-
ctis Judicem ad rotulandum se sup incorruptos testes ad id et deputari
lem ad videndum sens Juri Communi affectationis eiusdem actoreæ partis utilitet
addiscendum sens Juris Communi affectationis eiusdem actoreæ partis utilitet
tenendo eum Judicem Rm Gradum Actis Joseph Horeckiego de Horeckie
Judicialem addi et deputarunt quidem pars actoreæ delatri
licet Supradicti Actes Długokęcki et Druska Conjges rothidante
eo sub Juramentum corporale ad Imaginem Crucifixi Rm obser
vata illig debita solemnitate in facie Judicij Officij præsentis fece-
runt præstiterunt in hanc Juramenti rotham qua testes sui ad
hoc Scrutinium inducendi non sunt corrupti nec appretiati nec cir
formati deo et Sancta Jesu Christi passione ita ipsum adju-
uante post quod præstitum Juramentum testes sui ad perhi
benda testimonia seorsim induxerunt quorum testimonia in eccle
sto rotulo habenti et ejus partis actoreæ in occluso rotulo
sunt extradita de quibus extradatis et ad Acta recepto officium
prædicti quietant quietatq præsentibus pro interesse se vero Cita
torum dictorum per eos Actes Długokęcki Conjges presto
naliter citata per Gnicz Simonem Krigerym moti prioritet
resse Gnosi Rosciszewski et Olszewski tabellarios coram Judi
cio Officij præsentis comparent et seu stationaliter contro
versiarij Juris controversijs Judex præsens coram se rei
dictis citandis dedit et concessit Delatis rem parte ejusdem
deducendi Scrutinij edg ad segnes querelarum Cathedrem
Officij Decreti prij et pratinig ubique ex Cathedra Officij

celebrand Termo partibg eusq utriusq ibidem totaliter
gire Conservato Comparendi Peremptorio Superve
nò comparentibg et ad Judicium Plocens per Illm Dñm
Gnalem Dñm Josephum Kwiecki de Błocko Judicem terrestrem
et ultra Jurium formam vicibg quatuor clamatis et
vocatis eisdem memorata pars actorea in hunc abeundi
Cathonio edocendi in posterum Scrutinij condemna
ut Condemnatj absentibg et in negotio principali peritu
pro nunciata pars actorea dum eadem non comparet huius
patuit legitur videlicet Infamiâ et Colligac Confusia
Honoris Honorisq decerni alias in talibg fieri solita rum
dica exequi et sententiat postulauit et Juxta petens
Jurium Communium et instigationis partis actoreæ exhibens
eisdem non comparentibg huiusmodi legem videlicet
Infamiâ decreuit ac ipsos met Citatos non comparentes
Infames sententiâ sua declarauit ad eandq publi
cand Infamiæ Edictum Illm Dñm Gnalem Dñm Joseph
Kwiecki de Błocko Judicem addixit et deputauit qui
quidem Dñs Judex Plocens deputatus Judex
præsentibus Protestatum Infamia quidem non
obstante sua Citatis non comparentibg et bonis eorum
obtentis ac ipsos met Citatos non comparentes et infa
mes et de Regno Poloniæ proscriptos honore privatos Ju
ri Communi Contrarios et Rebelles hostes Patriæ
et Communis Conterraneos pronunciauit et declarauit
Insuper ante et extra in porta ac in quatuor partibg Ur
bis Civitatis Plocensis in frequentia multorum tam
Conditionis et sexus hominum ad Judicia moderna forum
publicum Congregatorum alta sua voce præconica et so
norosa publicauit proclamauit et ad notitiam omnium
præsentium indubiam deduxit de qua hanc
suam relationem fecit Relationem post quam publicatam Infa
mis Pars Dñus Actor causam hanc cum toto ipsius ef
fectu ac partibg ipsis pro facienda in actis sua Citat
non Comparentibg et bonis eorum omnibg iuxta præscri
Juris Communis executionem ad effectum loci Capitanei
eiusq officium competens remisit remittitq præsentibg
Actis ibi Continenti Coram eodem Officio et actis Eius personaliter
Comparens honestus Joseph Kwiecki de Błocko Nitus Dñi
Gnalis palam publice recognouit Cui ipse Citationes
literatas Sygillatas pro Termino præsenti servari Con
tra Citatos debitum Cum Hora Citationis sera sexta post
Festum Sancti Bartholomæi prout præsenta detulit ex por
tauit et publicauit ut Juris est de quo præsentem in
actis fieri relationem.

Motio Roskoro Z boyno

In Termino hodierno ex dilatione antenotata Infirmitatis uni
ex infrascriptis citatis videlicet laboriuso Alberto Gburczyk
recepta ideo ad sequentes Iverelarum Castrenses Plocens Termi
nos plene modernos cum Termini ibidem contentissima Conservatione
facta et per eundem præsens data et concessa et hoc in causa

et actore Judiciana infratera inter Insigatorem Officij prefectur
delatores Generosos Andream Laurentium et Joannem
hios Koskowskie et Laborioso Hieronymo Jacobo et quos dominu
cum domini authe actores ab una et Nobilios Albertum Boznik
Succameranum Petrum Debrinery et Capitaneum Lipinery ab
Persolram Obystrovna Coniugem tum Quondam Jacobi Zukosk
Judicem Castren Dzisogrodzeng et quendam Maritata cum Maria
authe et ab altera parte ab altera citatos Deo gratengy pari labo
rosos Stephanum tabernatorem Martini Cmetonem Casmi-
rum Adam Matthdum et eius Consortem Adam Sartore
Paulu Pegiwrator Joannem Orilatorem Franciscu et Stani
slaw Kuligow Josephu Noskowie Andream Golec Stepha
ni Martini Jacobu Kedelsk Alberti Jacobum Sebasti
anu et Thomam Zgorzelskie Andream Morgi filiu Alber
tum Josephi Sartorem Gburcik Gregorii Bartholomaei
filiu Laurentium Grala Joannem Valentini Gregorii
Nowak Jacobum Lesny Martini Andream Sutorem an
dream Grala de Villa Dzbsk et Bydalice Insatore Nobi
lium Succameranum Debrinensiu Coniugum Andream Sar
torem Prefati Gnodzi Dzisogrodzeng de Villa
la Plebice subditos ellig exactiuos et licentiosos quos
dem tabernatores conuentiu pdnas legum tempore certa in pro
one eo nomine expresso eosd actores in bonis Villa Bori
slaw in festo Sancti Stanislai Episcopi Cracouiensis
ri Ecclesia cathedratu dum et gerado Nobles Laurenty
et Joannes Koskowsky ad scholegam eius Ecclesia Cathe
emendi Cremati uenerint ipsi extunc Occisorem Mali pre
dendo eosd actores dixerunt parchowie drogato rabuy
gorzatka bo za kwatek bo dac groszy Osmnascie quod u
prefati actores de sui arguitione rationem gerererent
ipsi extunc omnes eosd verbis calumniosis affecerunt ac
post ri eosd vario armoru genere stipati irruerunt eosd
concusserunt contumelijs afficerunt intentionem attentarunt ac
certo interemissent ni ab hominibus post peracta diuina ex
untibus defendissent ipsi tamen non contenti eadem violentia
et oppressione ea subordinatione Contra laborioso Matthi
Gburi de Dembs et summo petito his adiectis formalibus po
Zapiraycie possanskich sypow Koskowskich za ich za
placet chociaz rationibus ipsis ea omnes
minime culpat nimio obtui pphi eosd actores dotis duam rede
unte ad tantu in Dono scholire ad et circa Ecclesiam vere ad ea
ria publica tam extra villam eandem circa horas ri et nocte
rer insecutos bacalis grandibus tam plurios qm plurimos conuo
serunt contumelijsque afficerunt nudis ensibus ri ad occisionem specificatis
affecerunt verbis scommatecis oppresserunt Summam Septua
Florenos polonicales gardes tremean valoris quindecim de quib

venerit Lecturus dat et grando causa Petro ex Regesno
si causa huiusmodi fuerit ad judicandum time clamari et vocari
viderit præfixit assignavit et condemnavit prout prout prout
assignat et conservat Comparendi peremptorio decret pœna
vigore dicta [illegible]
[illegible] ne autem nemo ignorantiam [illegible]
[illegible] Dlum Alexandro Albensi Recepto dat adeptus Ex[illegible]
plures Lemos et plurimos alios Testes Juratos Juris Confessos et
facta et officium per dict Recepto Ostium Sandrozitz et Burcum
respective alter Zahytarer officiales dicti Debitores Erpis per hec
dicendo actorem abire Antes juratum Parentes Albertum plures
partium ipsius Testimonium Et Testes Parentes presentem
filium Jacobum Trebiensk Matthæum Albert et Alexandrum Martini
super eius Trebiensk Jacobi Parentem Casimiri Alongium filios dicti
Rei partis abattera citatos Deo Juris ipsi in citata legi publicari
formidat licet juris optimi et notum Quod actorem ex Nobilitari
pe Natalitio Nobis parentibus progenitis et procreatum in concursu mul
torum hominum ignobilitatem obiecere ac ignobilem communibus per con
vocatos et nominare Partim alia instrumenti nari graviter de
minis Diversis temporibus inferre eundem actorem et super hereditas
actoris proprias extendere depimenta circa hortum collocata dejicere et
in usus Judem conferre et assumsit per quod contra leges Dni excellent
pœnas ex inde emergentes incubuerunt prædictis citatis aliisque actio
ne eas ante[illegible] Inquirimitatis de prædictis latore eundem Rodernam
incidens et proveniens partibus ipsis utriusque actoris quidem personaliter
citatis vero Dominum Trebiensk actoris citatorum nomine ex
cepto Alexandro Trebiensk coram Judice presenti comparent et
ad Judicium controversiis quarum controversiis Judicium petitum coram
se inducti et audiatis tenere partem actoream docere partis citatis de jure
primo et contrario citationi sub ad venit et ut doceat Judicialiter
decernat et quomodo decurrit prout de officio pœna Causa petitum
partibus utriusque pertegui ipsum et in prosecutorem ad ipsa
citationem partis actoreæ dedit et concessit Judex pœnas Matrona
Inquisitionis partiumque sua comparentia citationis dicta adjacentes
Juvenes Castrum Sloceni Petrus prius et proclamatis abiens sola
stro Sloceni celebrant Petrus partibus eius utriusque videntibus citatis
in vigore condemnato comparendi peremptorio sub voce sua
partem Actoris et Alexandrum Trebiensk citat Judicandum per Edictum
Regni Judicem honestum Josephum Kreschek de Sloko Clamato et
vocato petit sua eos non comparentes pœnam Contumacia
perpetua decerni alias et talibus solita surrexit et expi et extem
tentari postulavit et Judicium pœnas Juri communi et consuetudini
ni partis actoreæ in Edictum sua eos non comparentes et contuma
tionis perpetua ut ante ita et post officio Judicis arestum tempe
stive per Edictum Kreschek Judicialem interpositum et per officium
præfatum Judicem suscepta decernit ac ipsum non comparentem et
probatis

perpetuę banitum et de regno Polonię proscriptum horrore pręsentię
nem Iuris communis contravium et rebellem hostemq; patrię hi en
are et extra in ponte ac iniuratos partibus Citati Comitiis Pio
centis in frequentia multorum varia conditionis et sexus hominu
ad fidem moderna forum publicum congregatorum altaq; uo
ce prędonica et clamorosa publicauit proclamauit et ad notitiam
omnium protum pręsentis indubiam deduxit de qua hanc quam
idem Actio fecit Relationem post quam publicatam Banitionis
perpetuę pęnam Iudicii ffieri profacienda in prędictis super
eodem non comparente et bonis eius omnibus iuxta priores Iuris
communis Executionę Officii competens iudicauit Gnadnum Bur
grabio quemlibet Castren ffloceng ut Actri et Rubis Actor cordu
cendi addidit et deputauit gratę Executionem eidem Gnadno Bur
grabio ad primam partis actoręę requisitorię in decreti
pręexhibitionem peragere tenebit de qua pęnis in Legibus statu
cavia negligentes Officiales sanctis Citata vice pares eandem
Executionem recipere nec pęnas quas iuris disponit in
impugnatores incurrere plenas idq; tali pęna Banitionis perpetuę pręd
cótra impugnatorem interponit pręsentq;

Relatio Regestratoris de Gnadno Ciotkow

In Causa et actione Iudiciana in trahenda inter honorgatorem Officii
pręsentis eiusq; delatorem Nobilem Thomam Rzegnicki Actorem
ex una et Egtes Valerianum Latinum Albertum et
Ciotkowski filiastros parte ab altera citatos ideo quia pri
contravenientes legibus Regni nisi sunt tempore mediis proximis
proteritis eidem Actori Nobilitatis vigenti per unum Stadium in pro
prio Actoris fundo et per eundem Actorem ibidem et de medietate
tigij quo prędicto et ad in modo clandestino colligere et ad
hoc dia alorum deuehere ut hic tuo applicare et de fundo prędicto
expellere equum equos duos Actoris proprios et libertis pascuis
Actoris ad foresta quasi quibus abacis arbores et astas ad edi
ficia valentes et locis domum suam deuehere famulo suo de mando
re eorundem equum maserazie causare prout de facto prędicta omnia
exercuit hec alia quamplurima violentias peregerant et quod con
tra leges Regni excubierunt pęnas exinde emergentes incubue
runt idcirco ipsis decernendo et sententiando citandi alias cita
tionę ipsi ariectorię de prędicti tempore indemnitatem inci
dendi et proueniendi partibus ipsis utrisq; Actorea quidem perso
naliter citata vero Gnadnum Paulum Parzenski coram Iudicio
pręsentis comparentibus ad Iudicium eiusdem comparentis partis citatę
prępositionem dedit et concepit Iudicium pręsentis delatoris infra
scriptis uni ex subscriptis citatis videlicet Illustri Alberto Ciotkow
ski per ipsum iuxta priores Iuris communis communis medio
corporali Iuramento comprobandi ceteris non citatis Iudi
cium pręsentis causam hanc tantis per dominos per eundem cui respecta
et inter mutuo medio corporali Iuramento comprobandi suspen
dit suspendendi esse deliberat idq; ad tempus per eius
dem Iuris Terminos inclusive pro tempore celebrandi tam videlicet
totali in vigore conservato comparendi peremptorię

et Nec Stanislaum Swierkocki et Mariannam Suska [illegible] Andream
nium filios Suskie nec non Labonisium Matthiam Emilium agrestem et quosdam
alios cum Manite subditum eum pronunciatis et presentia [illegible] alterius
ideo Quia ipsi contravenendo legibus [illegible] primo statu Swierkocki
tempore in presentatione expresso eius actricis [illegible] verba honoria detain
rocnia obiecit hic proferendo certa postmodum subtrahendo pod Bolesnee
abode Suskich negat takich alakich Sypow Szemanub post venie
tertia interecepta nisi publica eius actrici matth cum filio ex campis do
mum Sciano custibus cum filius hominem innocentem et inermem
defendere se valeat status Swierkocki framea vibrata annuit
commuchenavit vulnera inflixit actricemque pugnis et genibus hu
prostratam ita cecidit eo lapsam dimum die eius apud eius filios
et famulo eos dictos detractores diffamando et calumniando in duellum provocavit
et provocarunt in vitam defidamus et diffidant ades ut idem dictus filius hoc
imbecillis detractus nullatenus secure esse possit alias plurimas violentias
perpetrarunt prava ex inde emergens succubuerunt pro sent ultra alias dila
tione eius antenore de premissis latore in dicta bonam in adest et presentes
falsi actor N. Joannes Suski seu stationis actorum mo[illegible] compar ab
petijt sibi vigore anteriores dilationis inquisitionis dictorum eius dem
in instanti decerni mandemq quemuis sibi valeat de portis sandum seq
incorruptos testes addi et deputari et iudicium pens suis communi affectato
rij partis subscripti annuendo eius mandat Nili valeat de plotko dictus
addidit et deputavit qui quid Nili Joannes Suski Rotmistrz eius milti
Juramentum corporale de imponere Crucifixi Dni observata debita
Solennitate in facie scedulej actorij presentis seu stationis actorum nomine fecit
et exhibit in eam Juramenti verbum Quia testes dni ad hanc inquisitionem
inducendi non sunt corrupti nec appretiati nec informati Deo et Sancta Dei
Christi passione ita ipse adjurante post quod exhibito Juramenti testes suos
ad perhibenda testimonia secernic induxit quorum testimonia in occluso re
tulo habentur et eius parti actoreq in occluso rotulo habent degedens
ostendit et eam se receptis officium pens quietavit quietat pens
Dns interloc ese visus fuit ad dandum responsum Dominus Paulus Sarochowski
dedit et concessit Judicium pens Dilatione ad informatus unde ipsum
sub citatis Nili et Nili Andreq Swierkocki Juxta Jdeum Juris
communis medio corporali Juramento cum probandi cum ejusdem no
Judicium pens causam hanc tanti per donec finem ei reposita est inquisi
mita medio corporali Juramento comprobet suspendit sus pendit sine prejudicio
ee declarat dy de Segnet Quarti [illegible] Anno Domini millesimo
sexcentesimo vigesimo primo in Regia
Curia Regni Poloniae celebrata Dominis pty absentibus et
Regni totali in Ty
re Curia comparendi peremptoris.

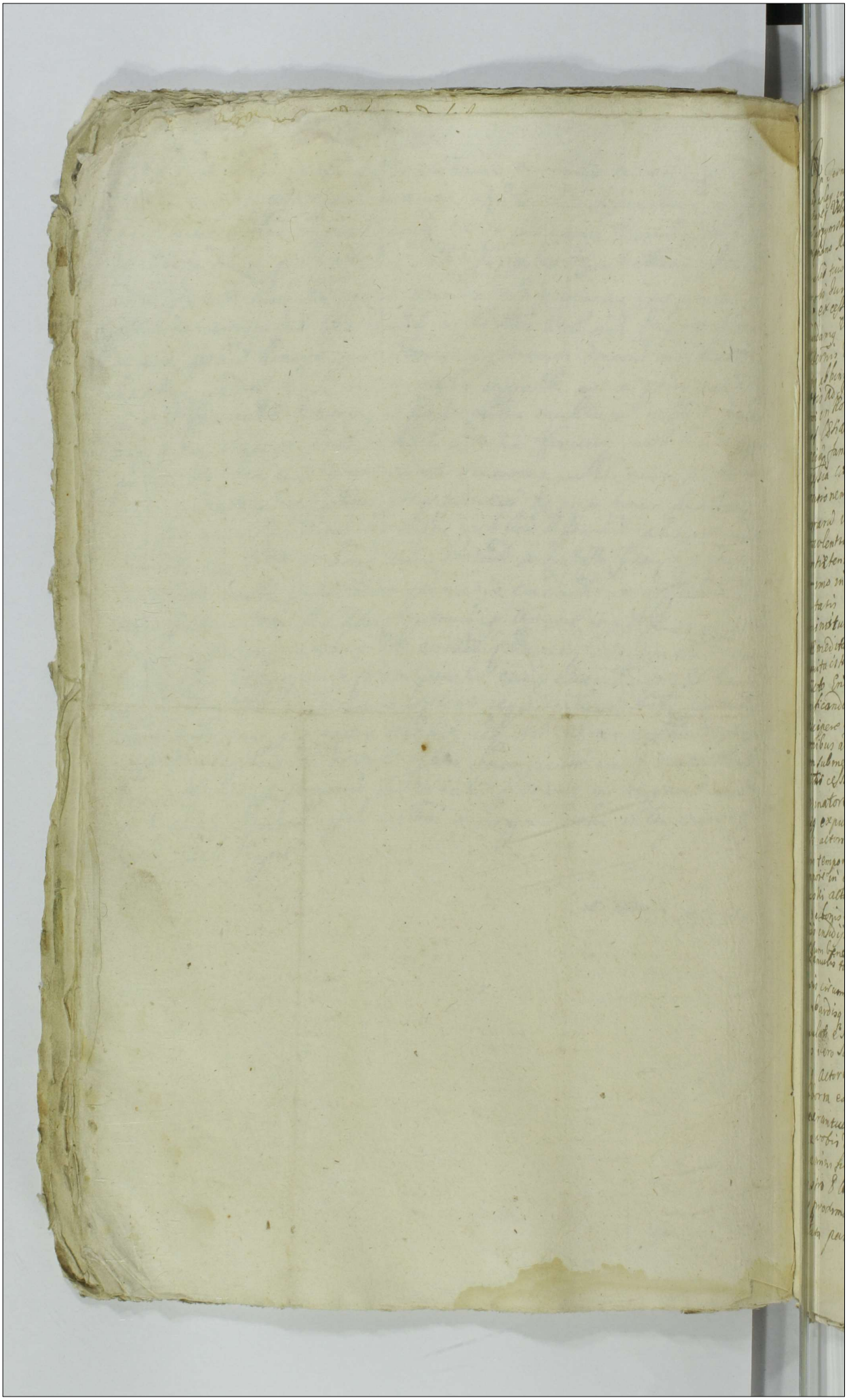

Pro Serenissimo hodierno ex Citatione literali Castrens[is] Slocens[is] Senonis dati[a] Slo
dolay in Ruszczeze Sapieha Ingrossor Mag[nu]s Lithuaniæ Slocens[is] Slonz Slapi
tures Vobis Grzegorz Zielinski intrusore violentæ gestori Exactoris officii Castrens[is]
Catrzynska Conscripti tuæ Grzegorz Zielinski subordinatricis Tum Nobis Casimiro et
Stephano Rudzinskim eius violentiæ Cooperatoribus Dziarnowski Kamenski
famulis tuis atq laboriosis subditis tuis ad plenum de prominibus ignotis nihil
tenoris huius tractu specificandis de villa Stupsk in fratria et in recent
et excessu illicitis patratoribus de personis bonis q bestiis grauiter omnibus
mandans Vigore Regio et pœna grauiori in parte pungi mulctæ cuilibet ut et
omnes Vos clarius Causarum istius Iudicis pœnas incurrendas pngere et pro
tunc abinde in castro Slocens[is] celebrand[is] personaliter ac peremptorie coram
regijs ad Instantiam Instigatoris Officii nostri eius q delatoris Gnæ Vestra
simi in Rodiny [illegible] et Leviensk Nobinski per Vos Summoperæ expes
si et Citationibusq[ue] quibus fungendo post obtent[um] fact[um] vobis pœnam contu
macia famulos et subditos eum Dominis Vestris maritatem eum mariuolis
et astia etat[is] Deo Iuabos et predicto Iu Grzegorz Zielinski in post
positionem Legum publicarum procedendo nec pœnas ratione ultra
scrard violentiarum formidando ausu eo sch ausi essis infrastram
violentiam Gnæo prefato Kolenski inferre protestatione exmet[ipsi]
Nostrum tempore certo modo loco ac protestata ante testium Nati
uitatis C. P. Stanid coactum ptis seum eius Nobis Rudzienskie
Vicinitatis et Supradictis famulis et subditis bene armatis animo
præmeditato ac Bona Lewieyno propri actoris præsidiana saper in
equitatis honestu Iacobum Molitorem de Molendino Stonka
Vicko Endi actoris proprio ui et uiolenter cogendo eundem ad
dedicandam in bonis tuis Curiam sine omni Condictato pretio
recipere voluisti famulum illig in Molendino eodem repertum mol
tionibus attendentem in aquam sub rothas Molendinenses inrecisti et tuis
non subnegisti a qua incisione Cumprestus rothis post aliquot dies
fatis cessit aug[ustu]m et decessum Causasti supra scriptum Iacobum Mo
lendinatorem de Molendino actoris per minas et detestationes in eundem
illig expulisti Molendino per recessum eiusdem Molendinatoris dedo
lasti actori exinde damni ad Mille Florenos Polonicales intulisti in bitamque
tum temporis Ejusdem actoris diffidastis huic non contenti uiolentis sub sequenti
tempore in eaq Protestatione expresso acceptæ nostra de redditu Gnæi Mo
linski actoris a Gnæo Supplesio Nicola Ducaty Pruski in via publi
ca decessis Slowo per Borram honorand[orum] eorum cura publica discedentis
fratris eius in eaq Borra Iram publicam intercepisti Selopetum ad iacu
landum bene præparatum capiti actoris animo ipsum interimendi appo
sti famulis tuis et subditis et bombardis longionibq ad eund[em] actorem undiq
armis circumuentem iaculari mandasti de equo eiecisti pugnis et genibq
bumbardisq humi iacentem percussistis, et bumbardis supra caput actoris
iaculatis eius equum cum Lepisthio Selopetis actoris propriis recepistis
Vos vero subditi et famuli actoris Sacrum cum pecuniis recepistis tali
ter actorem oppressum et contemptuatum et multis uerberibq con[tra] ius
in Borra eaq deliquistis quo facto pacem publicam et securitatem
itinerantium uiolastis pœnasq exinde emergentes succumbuistis adquas
fungi vobis decernendus et adiudicandus erit expendia pretendbq
Citationis fitis vero pariter et ad præmissa responsuri datum in
Castro Slocensi feria sexta ante festum Sancti Matthei Apostoli
Proxima anno Dni 1694 in quem horam incidens et prorogatis
Causa pars actorea coram Officio stetit personaliter comparens

et Terna cum hac attentata ad decernendum citata parti de Terno statuit Coram eodem officio per Intimum Terni Fiscalem Honestum Josephum Kiechi de Block quia statuty palam publice recognovit Quia ipse executiones Sigillatt literatt pro Terno Ill[ust]rib[us] Senioribus contra citatos Grosso Zielinskie ad Bora Stupsk contra Itte Rudenskie ad Bora Mto Gnino Paroty Sabbatho ante Festu S. Matthaei Stoli proxime preteritum et earum primas exequendo post Contumacia sat obtenta tempestive ante obtinuerem illig in una ante septimana detulit exhibuit et publicauit ut Jens est gravis deducto cum citata parte Terno per Intimum Terni Fiscalem Honestum Josephum Kreschi de Block judicialem ad tres Juridicas et ultra Juris formam vicibus grauiori audamare procuratoribus et ultra Juris formam vicibus grauiori audamare procuratoribus quod citata parte existente taliter per eum fiscalem clamatum quod citata parte existente taliter per eum fiscalem clamatum et vocata non comparuit imo contumax exhibit cum et vocata non comparuit imo contumax exhibit cum contumacia Fiscalis actor etiam officio prudente accusando petit contumaciam Fiscalis actor etiam officio prudente accusando petit Legi eam parte citata et bonis eius omnibus pro rem Banitoria Legi eam parte citata et bonis eius omnibus pro rem Banitoria perpetua decerni alig in talibus Juris tolita Judice exequie perpetua decerni alig in talibus Juris tolita Judice exequie Literas ut are postulauit et Judicium per Senatum Terni commune et Literas ut are postulauit et Judicium per Senatum Terni commune et Litigatori parti actorea inhaerendo Legi eam parte citata Litigatori parti actorea inhaerendo Legi eam parte citata et bonis eius omnibus pro rem Bantionis perpetua decernendo et bonis eius omnibus pro rem Bantionis perpetua decernendo ac ipsos omnes citatos esse perpetuo Bantitos Sententia tunc ac ipsos omnes citatos esse perpetuo Bantitos Sententia tunc clamauit ad eam Legi publicandam Banitionis perpetua pro rem clamauit ad eam Legi publicandam Banitionis perpetua pro rem Item Rmi Fiscalem Honestum Josephum Kreschi de Block Item Rmi Fiscalem Honestum Josephum Kreschi de Block Judicialem addixit et deputauit qui pro Officio Juris facere Judicialem addixit et deputauit qui pro Officio Juris facere deputationis Juda a Judicio preteriti publica Proclama tum deputationis Juda a Judicio preteriti publica Proclama tum bonis perpetua pro rem decernendo quod mitto Legi citati et bonis bonis perpetua pro rem decernendo quod mitto Legi citati et bonis eorum omnibus obtenta ut ipso ordinem citatos de perpetuo eorum omnibus obtenta ut ipso ordinem citatos de perpetuo Bannos et de Regno Bona pro fisco, honore privilegia Bannos et de Regno Bona pro fisco, honore privilegia fori Juris communi pontificio et rebelles hostes Regni Italie fori Juris communi pontificio et rebelles hostes Regni Italie hic in arce et extra in ponte ac in quatuor partibus Urbis hic in arce et extra in ponte ac in quatuor partibus Urbis Ciuitatis Loci Terni in frequentia multorum Virorum Ciuitatis Loci Terni in frequentia multorum Virorum mis et sexq hominum ad Judicia moderna Forum publicum mis et sexq hominum ad Judicia moderna Forum publicum Congregatorum alta dua voce praeconica et sonora publica Congregatorum alta dua voce praeconica et sonora publica uit proclamauit et ad notitiam omnium prout tenet Processus uit proclamauit et ad notitiam omnium prout tenet Processus indubitatum deduxit et de grauame Judicum Item Motus fecit indubitatum deduxit et de grauame Judicum Item Motus fecit Relationem post qua publicatam Banitionis pro rem Judicium Relationem post qua publicatam Banitionis pro rem Judicium ostensa Causam hanc cum toto illig expecta ac partes pro ostensa Causam hanc cum toto illig expecta ac partes pro Juris facienda in premissis Legi eam parte citata et bonis Juris facienda in premissis Legi eam parte citata et bonis eius omnibus vita pro tua Jens communis Exequtione ad Fiscalis Loci Capitaneum eius officium competens remisit remittit Jurisdictionis

Edictum cum Executione Bannitionis Juris.

In Dei nomine Amen Edictum Actorem Juris Fiscalis Terni contra Stephanum Grosso Zielinskie Andream Zielinskie Stanislaum Zielinskie Joannem Zielinskie Adalbertum Zielinskie Joannem Zielinskie Adalbertum Zielinskie Joannem Zielinskie Adalbert

148

150

Mauti nulle et assistentia fiat vsq[ue] et ad p[re]scriptionem vestram Mandatum mediante qua eid[em] et illam Summa[m] Centum florenor[um] Monete et lre sine prolacio[n]e pro tempore certo in scripto expresso cum pacis solucionis et obligacio[n]e in tamen p[re]dictus se[cundu]m iuris ad id ende[m] et audiend[um] solucionem Summe p[re]fate inungi et dentur et Statuti Libro Inter Statuta ad p[re]dictas ponendi Datum Crucis Cracovie Anno Domini Millesimo Ducentesimo Nonagesimo Quarto Mercurii in Octauam Assumpcionis p[re]fate Pro quo quidem Actore coram officio p[re]sente p[re]dicto personaliter comparente et Domino cum suo Consule legitime auctentato ad docendum Parti citate de Iure Statuit coram eodem officio Wlem Regni Pole Honestum Vicesculdei de Plocz qui Statuta palam publice Recognouit Quia ipse Statutum literale Sigillat pro Terminis p[re]dictis Sentiens contra citatum ad Bona Curie vigore dicte Inhibicionis posita[m] proclamo p[re]dictis detulit Reportauit et publicauit Ad Diem et Quod Die Decimo octauo Mensis Partis citate Coram eodem Wlo Regni Pole Honestum Locumtenente Vicesculdei de Plocz Judicialem ad Judicium p[re]dicto Filio extitit Quia Summam in eisdem Statutis Clamat et Vocat non tamen Comparente in Iure Sue p[re]dicto alias in Loco Negotij sui principalis admittente Judicium officij p[re]dicti Judicialiter ac officiose condemnauit ulteriusq[ue] sibi p[re]dictus p[re]dicto Judici ea causa fieri et decerni postulauit et Judicium p[re]dictum Nunc eiusdem Curie legitime Causa[m] obtenta decreuit et dilecto decreuit Iudicialis citatio[n]em pro qua res est et Actor postulat Ideoq[ue] Mandat stante sub pena Banitionis que in casu decreto p[re]dicti contrauentionis et Immo p[re]fate Solucionis prout de facto de persolutis sue Curie parte citate et Bonis eius omnibus decernit ad eandem et publicandi Banitionis penam Wlis Regni Pole Supranominatis Vicesculdei de Plocz Judicialis ad dictos deputati quatinus Wlis Statutorum deputationis sue a Judicio p[re]dicti habite p[re]fatam Banitionis pena[m] mandato et visis eisdem citatio et Bonis eorundem omnibus de citate Curie nec citato esse Banitos et de Regno Polonie proscriptos Nouis similiter Actum coram eisdem Consulibus et Scabinis Nostris Datum hui[us] Anno et extra in ponte ac inqualibet partibus Paulo Cantalicio Nouembris Sequentia multorum variis conditionis et status hominum ad Judicium nisi de mandato fori publici congregatorum alta sua voce p[re]dicta Statuta publicauit proclamauit et ad notitiam omnium protunc p[re]sentium indubie deduxit de quo Nos eam ad Wlis fecit Relationem postquam publicata Banitionis pena[m] Judicium p[re]dictum prosequi Nos inde super

ad spatio sitalia et Bonis eius omnibus Juxta Statutum Juris communis Regni
tione officii competens videlicet Ducem Vladislaum Palatinum de Bo
vel quemvis alium cum Milites et Nobiles Nobilibus conducendi ad dicti et Regnicola
rit quam Executionem ad Nuncios Burgalibus ad primas partis citatore
requisitionem Petentis exhibitionem peragere teneatur de quibus
pœnis contra negligentes officiales latis Statuta vendicare
cutorem nec parte mei tuas quasvis subterfugias impugnandi per
sonas de quibus pœna Banitionis perpetue que contra impugnatores
interponitur plenius

Reperto Actum

Die Jovis hodierno ad Dilationem interiorem Superedictam Inquisitionem Jurium
et Limitationem antedictorum Causarum recepti continuata est cum Jurisdictis
consentiendi legitima conservatione facta et hac in causa et actione Judicaria
inscripti inter Instigatorem officii presentis ex una Relatores Nos de Ste
phanum Rosinski et Laborosos Paulum et Andream Simonem Matthiam
Michaelem et Quam filios et filiam Morte dicti Lasc quondam Dominis Nostris de
et Margaretha Amicum derelictos aty Laborosi de Paulum Konarzyk Subditos
Civi Nostri de Villa Korczkody et quidem Subditos communitatis
assistentia actores ab una et Abbe Matthiam Sobrosi et Lutoubba
Conjuges et quidem Mantati cum Mariti auctoritate et assistentia parte ab altera
Citato ad horandum prestationem coram officio authentico Regni actae inty
rio tunc ipsi postposita forma de Legum Obligo Juramenti per et pro
ctionis proximi tempore certo in modum Tutore expresso interesse eius
Laborosi via publica pacifice confectus sui negotii de spacio
Pauci Redeunt nulla de ipsis habita diminutione et occasione Mali
baculo gladii alias Utensilibus intidem commissionis convulnerandi quo
ordinem licet ni tali Subsulta omnimoda tamen Inquisitione predictam
aquaminea commissione Salus dicti Laborosi Porcoubbei inter septima
nis citam cum Morte commutatis post cuius fata Relicta consortium
Margaretha causante actionis pene in Judicio fatis esset Laborosi
uero Pauly Konarzyk ad hanc usq tempora nulla et lata adhuc valens impedimento
actionis pene in dicto pariter denuntiat de cuius altioris citatione
citatur citra quæ illorum temerandi auxilio Nuncium Nominis verbis
Commissionis effectum contempserunt aliasq plurimas audientias
perpetrarunt penasq eadem emergentes incumbuerunt petentis citatis
Actis Dilatione eadem Inquisitionis interim de Commissionis latione
videlicet hodiernam inadentes et pronuncio Sententia lata est Actorea con
officio petenti personaliter comparenti videlicet Nuncio Stephano Ste

simile

habit suor et aliorum et Thome Vrgor antenorio pbitorum
Inquisitionis eductionem eiusq in mo tanti de omni Mem
Regni Elem ad Notificandum de cuius incorrupta fide ac di et capitan
et Judicium pleno dni Communi affectationi et eius Parte Hoc
ut tenetur annuendo et Mem Regni Elem Honestum Joseph Hoc
de Plodes Judicialem adhibit et deputauit qui quid Juramenti
sco Notificante eod Mte Juramentum corporale ad dampnu fran
ci ffor observata illi debita solemnitate in forma Judicij effici
tuo et aliorum Hoc nomine prestitit in cuius Juramenti
Jobam dicti Testis sui ad hanc Inquisitionem inducendi ne quid
corrupte nec appetitate nec informati per Et Sancta Dei euangelia
sione vta ipsum dominante per Et Actum Juramenti Testis
suo ad phibenda Testimonia Testium indicit quorum Testim
nia mandato Fiscali habenti et eius Parti Hoc mandato
Fiscali dum extradita de quibus extraditis et ad ea recepti ffa
plene quietauit quietatq plenius pro quam modo quo supra
Partem Hoc eam ad dictam Inquisitionem itemum ad cap Hoc
reo in Registrum Causarum Simplicis Procuratore procuratoris dicti
Causa pdem et eos Registr legitime clamata incidit il Partibus memo
rato actoq Hoc quid per suum Stephani Reinoldi suo dicti
et Thome nomine citata vero per suum Thomas Jugliski coradi
dicti pdem comparentibus et dicum Testes contra eos citatibus quo
rum contumaciis Judicium pdem coram de indicto exaudito Jeuard
et utrinq hecemus quatenus Mag Stephanus Reinoldi Hoc dictum
et Pars citata Inquisitionem eam in causa dictas reponant idq mi pa
tibus Fuerelan Castren Ploan Jeuns pro primo ab hinc in casta
Ploan celebrand spatiis eidem citatis ibid totali mandato consona
to comparendo peremptorio

Deinde Eadem die hora

In Consequentia huiusmodi assignationis hora debita et consueta coram
Nobis Victorino Rosenbuch Civitatum Regalium ac
Interpretum Electorum Consulibus Regalibus Hoc
et Thomas Rebli Petrus Reichard Michaus Eichholtz Caspar Rebli Hoc
et Thomas Rebli Petrus Reichard Michaus Eichholtz Caspar Rebli Hoc
Eichholtz Stephanus Rebli et Thomas Rebli pariter alibi nec dum
venientibus certificatum de legitima dampnu Juramento ad hoc
prestando legitime Testibus Hoc ordinem Testium ipsorum
ordinem et ordinem Testium ipsorum Testium ipsorum
Testium ipsorum Testium ipsorum Testium ipsorum
Testium ipsorum Testium ipsorum Testium ipsorum
Testium ipsorum Testium ipsorum Testium ipsorum

[illegible] actrice [illegible] [illegible] [illegible]
[illegible] [illegible] [illegible] [illegible] [illegible] [illegible] [illegible]

Ductus Kostus Klaszewo

154

In Termino hodierno et dilatione anteriore super Reducendam Inquisitionem partibus infrascriptis utriusque ad sequentes Iuramentum Castren Plocens Terminis ut pote modernos cum Termini ibidem Contenti Ultima Conservatione facta et per Officium praesens data et concessa et hoc in Causa et actione Iudiciaria infrascripta inter Instigatorem Officij praesentis eiusque Relatricem Generosam Teressiam Mostowska ad Generosi Christophori Kozlowski Relictam Contentam Viduam Actricem ab una et Generosos Joannem Kloszewski et Zuzannam Gorska Contentem eius et quidem Maritatam cum Mariti authoritate et aliena parte ab altera Citatos ideo Quomodo ipsi contraveniendo legibus Regni tempore in proxime expresso praefatus Maritus et Cori Citatione Contentis suae praefatae Commanendo in proxima vicinitate cum actrice diversas ipsi iniurias contemptus ac laesiones intulit et infert nitendo illam de sorte eius propria bonorum Klaszewo exuere et privare superveniendo ad fundum Actricis proprium in bonis Kloszewo Situm cum laboriosis Paulo et Casimiro Subditis suis de Kloszewo Sepes circa hortum Actricis in loco dicto Zdroy Subditis eisdem subsecare mandavit et ipsemet subsecuit ac evertit actricem in fundo ipsius proprio securi obversa alias Siekierą in Caput percussit et a fundo hac reditario repulit demum in via libera eandem bacculo convulneravit dentem ipsi extrusit multaque vulnera intulit Crines e Capite eius sit ignominiose tractavit ad quam violentiam praefatus consors Maritus suus his prolatis verbis lepi iam bylo rybie incitavit verbaque laesiva famae bonae nociva ambo Conjuges Actrici obiecerunt quo facto pacem publicam violarunt poenasque exinde emergentes succubuerunt praesentibus citantur alias dilatione eadem anteriore de praemissis latiore in diem hornam incidentem et provenientem praefata actrix coram Officio praesenti personaliter comparens petijt sibi vigore anterioris dilationis Inquisitionis Evolutionem eiusque in instanti decerni Mandatum quemvis Regni Generalem ad rothi tandem se cum incorruptos testes addi et deputari et Iudicem praesens Iuri Communi affectationique eiusdem actricis utilitate annuendo eiusque Mandatum Regni Generalem Ill. Josephum Kiesicki de Plocko Iudicialem addidit et deputavit quod quidem actrix rothi tante eoque Mandati Iuramentum Corporale ad Imaginem Crucifixi Domini observata illius debita solennitate in facie Iudicij Officij praesentis in eam Iuramenti rotham non sunt corrupti nec apprehensi ad hanc Inquisitionem inducendi nec informati deo et sancta Jesu Christi Passione ita ipsum adiuvante post quod praestitum Iuramentum Testes suos ad perhibenda testimonia seorsive induxit quorum testimonia in occlusis rothulis habentur et eius actrici in occluso rothulo sunt extradita de quibus extraditis et ad se

Actoris exhortationem alij vero Iesuitas adversus conspirandi convincerant
vigore de tardidatem et metum Dñi Thorn. Sub[scripta] st. examen inquisitionis sequentur tan-
dem modo premissis in causa partis citatae Lup. tempore inhibitionis et prescriptos actores versus
dictis ac reprimi contemptuantibus abiit, plenitas videntias in presentia deuolutas per petra-
ouit citatas ex iuste existentes suam premunit, verbis citabatur ejus citatione in causa contentos
de rumpis actore inde hodierne et inquisite et inquisitate Qui dus pro ubique
Actor quod f. Tabnispen Matheus Bourell hoc tali nomine Ritter
mne. Ciuis vero Ritus Andreas Hoffkowski procuratoris rebus
mne cum dictus pcns comparens ipsum Judex pentrale tal
quarum Centroversij. Dominum pcns coram se imbuit eadem
ad effectum rei partium utriusque debite examinat Judicium
pcns Litiscontestatione Inquisitis parte utriusque Lup contenta Articuli
dep ad legend Interest Castrens Horas pcns primo parti
mis ut huic in sus Horas celebrand pcns Et hoc dep dictus
dep stat in Virgine Custos comparens pro reverendis et quem
pars actorea fore in tanta habit Inter quamuis Ini-
micales adversarios Et lis inconpletatis addiffectat
primo Redire Dominus effectationi cum pars actoreas
ut Litis annuebat cum mandato Ini Ecclie pro Clerico
pro Clericis quid Fabricius Matheus rethinante cum Nob
Andreas Hoffkowski rethinante cum mandato Ini
corporatus in Vinagine Crucifixi Domini observato
debito debita Solennitate in facie Judicij et dij pdi
Ius valiosum Actores et rationem nemine faciant dissi-
lentes quicquid scripsere nec imprimate deceptionis
scripsere ita ejus adunante pro quod Spiritus Sanc-
tum testo Laud dep Testimonia Testimonia audi-
rent quorum testimonia in ordine rotulis Inserta et
cum dep Testimonia in ordine rotulis Inserta Hoffkowski
audita Et cum Et recepit Et in quod pars quietantes quia
tantis Dominus partibus quamvis verbis Actorea quidem per Laboriosis
Matheus Et Thorn dep Nos Actores Adomas nomine Citatis vero pro Nobilem Andreas
Hoffkowski Nos Actorum Actatorum nominis Coram Judicio pcns comparent
et secum in dicto contentum quarum contra pcns Dñi pcns coram se indu
ctis causa audita dixerunt pcns dep decernit. Quatenus partes utraque Inquisitos
ea in Causa dicta reparant dep in instanti, quod Dñum pcns Lup actor ea con
tiens Se so pro aggravatum pro Judicio non sus cepit Sed ab eodem dis-
plenum Landrichi Vicecapitaneus Officium Thorn Consensi pcns Judicem ad
Judicia ordinaria Generali Tribunalis Regni petitum in dicto officium utriusque ejus mo
uit eidemque motioni suae Ius Judicium defensi pcns tale sunt Cui motioni Dñi

[illegible] secundo citabit eadem pars [illegible] Actorem dimisit et Jeremiam
[illegible] memoratis utrisq; in allegatis judicijs Tribunalem Celicen.
ewi ibi ubi de jure venerit sin autem dum [illegible] Cam plenis et ple
jes tu competenti Cearam hinc hinc dum ad judicam amicabl clamat et vo
cab nr adent pfixit assignavit et vocavit quidem pfigit assignat
et evocavit terminum peremptorium

Infirmitat Laboro Rykaczeno

In causa et actione Judiciaria infrascripta inter Joannem Rykaczeny
officij pcuratorem Actorem ex una et Albertum Dzbor ski Actorem
ab altera et Enoch Joannem Rykaczeny ki ag Mariannam de Tonka
relictam Andream Andreae Rykaczeny ki tam Laboricios Dorotheam re
lictam quam Laboriosi Krawczyk ag Marianna et Evam Fabrita filiam
de villa Grobsko nec non Mariam Catharinam Dzbor ska Actam
contra Joannem Wlodislai Castellanum Zakroczinen
sem eorundem Urobleyo haeredes ipsam et quidem Rubrites cum
Dominorum authoritate et ejus parte ab altera citatos pro decreti
libertatis à termino ad audiendum et audiendam officium Comparen
tem videlicet Burgrabium quemnis Ergo Edmundum Kamieński ejus
et hac in causa ratione per Laboricios Dorotheam relictam
ab Laboriosi Krawczyk Marianna et ejus Evam nec non Andream Fabry
Erodot Rykaczeny Rick ratione certarum pretentionum Ingre
dere officij Castrensis Plocen. Citationis et decreto in eodem
officio lato ad satisfaciendum pretensam pendentiam Judicij pretij
Laudi et deputati citati pro hujus erit exequi pleniter citanti
Actorum ejus actenore de primo citatore inden
tionem incidens et proveniens partibus medijs utrinq alio
rum quidem personaliter citatis nec non Enoch Joanne
Mathonski coram Judicio pleni compareng ad pri
dictum eundem compareng partis citatis re pertroden dent
et exposuerit Illustre Instrumentarium et Jus ejus cuius
videlicet pro Joanni Rykaczeny ki per ipsi Laudatis
pratis Juris communis medio [illegible] Juramento com
probandi Jo ejus nec citatis Judicio pleno Causam
hanc tanquam per eundem Ri repudiatae esse Instru
mento medio Corporali Juramento comprobeq Jus
dicit Jus penem esse declarat ad q ad primo pact Mar
tini videndos [illegible]

Decretum Adcitationis Radwany Breseki

In causa et actione Judiciaria infrascripta inter Enoch Adam
Radwanski Actorem ab una et Enoch Albertum Breseki pro
ce ab altera citatam et ad citatum post translapsum Termini
seu post translapsos Terminos nempe ad paratam dilato
riam Infirmitatis ipsi per officium pradictum in causa pre
te actorem occasionem per ipsum Coram trium et gliera
tionem de Contributionibus ad Thesaurum Regni spectan
scripto certo manuali ad reddendum actori assecurat non
restitutionis procuratori ipsi repetato de hoc labori inter
tata datam et concessam ad audiendum audiendi
lateri Infirmitatis [illegible] pradicti Juris publici intro
Laudi pen id q [illegible] citatis alias adcitatione eadem

anteriore de prdmissis latiùs in diem hodiernam evidenter
proponente parthy ejus utriq; actore quidem p. Stan. Pauli
Jaworenski Plebanum potente et ord citaty vero personaliter
coram Judicio prdsenti comparen. et fecit Judicialiter con-
tumacien quare contradictis Judicium petens coram eodem
ductis evandis decernit solenitq; decernit quatenq;
citaty dilationem infirmitatis sibi ed in causa recepta fa-
faciat eq; ex innotescit adquam ejus pronuntiandem ju-
rgnent vocham Judicium fiscus Criminalem tum Qualem
tenens Joseph Jurecko de Slocko Judicialem addidit
et deputauit quod Juramenti ejus per partem actoream est indubitq; quo Judicium fiscum attento in causa
hac partibus utriq; experiendi ingredit in experimentum
Judicium fiscum ultroq; partibus contradictis coram eodem
quos examinis recepisse ac testes Joannem Mochanski
ad causam solemnem adjutatorem adhibuerunt eq; pro testimq;
post martinum inicken Quercum Casperem Slocken Sorbis
gig et prochimq; in castro Slocensi celebran. quempas
actorem adcitare tenebit qui Citatq; Mochanski compare
re tenebit sub pna Suntandò quod ex capite dendis prd
senti contradictionis hujus eadem Mochanski interponi
Dominus partibus ejus utriq; obedientiali in urgen.
contestato comparendi peremptorii

Die Lecto urgendo Fiscus ejus nomine

Ad partem altera Reverendi Joannis Mochanski Curati Ecclesiae
Dig. Dilectus Alberti Kamieski et Joannis Dzierzkowski actoris
albus et Casp. Alberti Krawski Joannis Dzierzkowski actoris
Venerabilis Simonis Stanislai Radzikowskie Joannis Dzierzkowski
alty Mediatrenses partes absolvere ad deq. quia ejusdem
Venerando Capitulo Plebi ante hunc tempus certa in pecunia rea pro
primo festo Corporis Christi Alberti Krawski ejusq; Joannis Dzierzkowski
hujus opposito Venerabili ante residentiam parochialem Slocensem
coram Joanne Dzierzkowski Actore et ejusq; Joannis Dzierzkowski cum
Joanne Dzierzkowski hujusmodi advocatq; suis predicti Mochanski
suisq; remanentes et expensarum diem dictionem ejusdem hujusmodi
talli citati ejus nomine prodire et comparere pro defecto et pretor ac
eadem festo Joannes Dzierzkowski Joannes Mochanski Curatus Slocensis
plateam oppidi Slocensis ejusq; actoris ubi ejusq; curia sunt adiacentes
huiusmodi festo predicti ejusq; tempore in eadem Curia Slocensis ejusq; am-
pliudinis. Ejusq; impetu Actoris Joannes Dzierzkowski Curia ejusdem
ejusq; primum subinde curia ejusq; ejusdem Mochanski
ejusq; vicinis circumcirca et circumcirca circumcirca curia ejusdem
Curiae Catholici magna ejusq; filiorum inhujusmodi festo Mochanski
adjacentes ejusdem actoris Fiscus ejusq; ejusdem

Jacobum Pytharcopuli suo ordine nomine contra Judicium Josephi
reg[istr]um pred[ict]e contumacie quamm contumacie multiplicando
plenis contumacie causa [illegible] decernendi judicium
p[ro] dicto citatore pti citato ad procedendum [illegible] dies
nios post sex septimanas ad dictum Veneris Capud Pascha
Domini proxime venturum abhinc in Cancellaria celebrandum
Termino dicti citatoris dicti citati in loco causa comparendi
peremptorium pro Mercurium.

In Causa actoris Judicium contra Judicium Jacobum
et Andream Mercurium habentes actores fundatum et
Juris instigatum officii Advocati pro. atq; Judicium Mercurium
Judicium instigatorum partem adhuc presentem
dependentis huius. Hujusmodi citatis Capitanei. comparuit pro
dicto actore citato certificato Capitaneo quod dictum Judicium
ejus certos Decretos literas et Judicium Mercurium Judicium Judicis
officii plenis obtento requirent illius citatis ad videndum et audiendum
eidem Juramentum dicti indebite et nullo negocio dicto petentem
decretum et sententiam hujusmodi plenis et Judicium Judicis
inferendis dicti citatis nullatenus citato dicto et citato partem
adhuc presentem indebite aggravationis dictum Judicium
dictis juris et Judicium et dictum plenis citatis dicto
citatione ejus actionem dictum citatione in dictum Judicium
quemdam partibus citatis actus Judicium Capitaneo pertin
citatis nunc Capitaneo et Juramentum Judicium dictum Judicium
dant cognitionem suum dictum actorem et Judicium Mercurium
plenis contra ejus inductis examinatis decretis plenis decernendis pro
tanq; pars citata moderna processum hujusmodi partis actus Capitaneo
presentem edocet idq; in dictum et quod male dicto cum processu
Judicium officii plenis exponit quod plenis citatis ad hujusmodi
respondere decernit in respondendo nunc dictum Judicium decernit
nunc plenis decernit quatenus citatis negocii principalis dilationis
procedendum maximum. Juris quod in dictum citatis dictis
decernit ad Judicium in cancellaria partes dictis Judicium dictum
nunc dilationis in primitatis dictis dictis et in dictum ad Judicium
quemdam Juramentum citatum Judicium plenis mutuo hujus Quatenus
hujusmodi Judicium de plenis dictis ad dictum et quatenus quidem
citatis quatenus actionem plenis quod Judicium plenis citatis
dicta ex partis unus dictum respondere decernit pro et respondendo
dicto officii plenis alterius partem contumacie causa in dictis cum

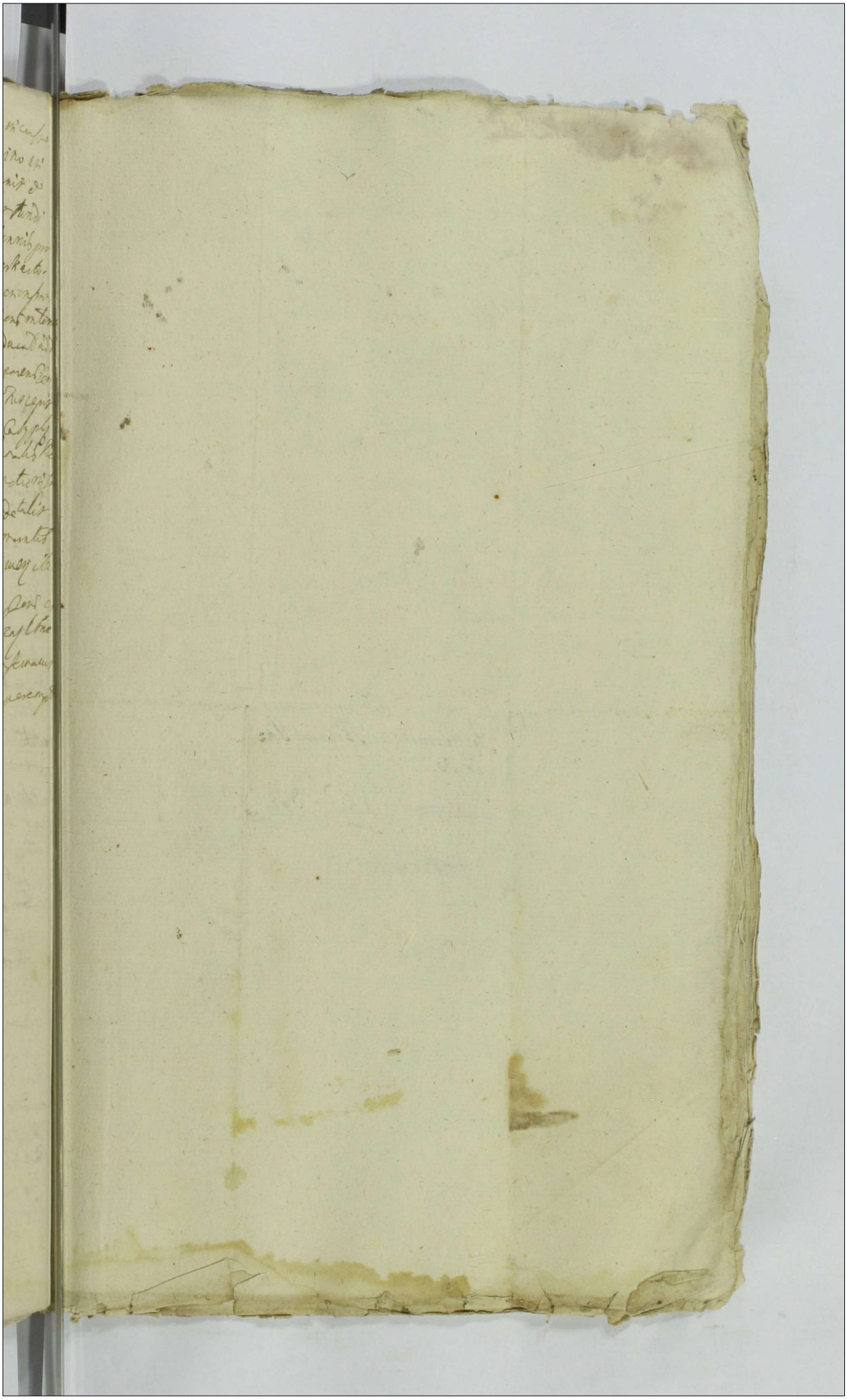

164

Infirmitas Bilino Pa:
ieudo.

Doam. 1692 do

Infirmitas

X.

Actum in Castro Plocensi in Terminis Querelarum Causarumq Officij Judicijs Feria Secunda ante Festum Sanctorum Simonis et Judae Apostolorum proxima Anno Domini Millesimo Sexcentesimo Nonagesimo Quarto

Actum Actum

Motus Kukowo Anerszewo

In Causis et actionibus infrascriptis binis in unum actoratum combinatis prima quidem inter Instigatorem Officij praesentis eiusq delatores Gnosos Danielem Kukowski Albertum Babski Adamum Zebkowski ac Honestum Valentinum Bungowski eiusd Gnosi Kukowski famulum in assistentia eiusd Domini actores ab una et Nobiles Jacobum Parentem Joannem et Casimirum filios Przeciszewskie Antonium seu alterius cuiuis Nominis Nadratowski olim Joannis filium parte ab altera citatos et adcitatos ad videndum et audiendum Inquisitionem per se actores contra Praefatos citatos occasione per ipsos hospitij actorum in Civitate Dzialdoviensi Ducatus Prussiae sub tempus Nundinarum invasionis actorum convulnerationis ex bombardis ad actorem iaculationis aliarum violentiarum perpetrationis Eductam per Judicium Officij praesentis apperi et perlegi ex eademq Inquisitione poenas apparentes statui et sententiari idque quod Juris erit exequi altera vero in Causa inter Instigatorem Officij praesentis eiusq delatorem Nlem Casimirum Przeciszewski actorem ab una et Gnosos Danielem Kukowski Albertum Babski Ludovicum Zgliczynski parte ab altera citatio ad videndum et audiendum Inquisitionem per se actorem in Causa occasione sui actoris in oppido Dzialdow hospitio proprio appressionis verbis laesivis aggravantibus evaginata framea convulnerationis vulnerum in obductione specificatorum illationis aliarumq violentiarum patrationis in vitam diffidationis coram Officio praesenti eductam aperi et perlegi poenasq siquae apparuerint per sententiam Judicij praesentis decerni et id quod Juris erit exequi alias citationibus ipsis anterioribus de praemissis lationibus indiem hornam incidens et proveniens partibus ipsis utrisq acto-

a quidem per D. Damicha Rakowski suo et aliorum alto
rum nõne citata uero per D. Casimirum Przeiskowski
suo et aliorum citatorum nõne coram Judicio presenti
comparentibus et sed Judicialiter controuersiis hinc gravi
sompositis, Judicium presens coram se induxit et audito
decreuit plenitudog decernit quateng partes utrag
Inquisitiones his in causis edictas reponant ab utrisq
stanti et quoniam reposuerunt proinde ad lectionem
earundem condescendit quibus lectis et debite per omnes
earum circumstancias examinatis et alta partis utriusq
altercatum uicissim sibi in causa hac instantarum
combinatione quando quidem ex eisdem Inquisitionibus
patet quia Actis Lobkowski in hospitio certo in Civita
te Dzialdoviensi D. Gnõso Rakowski ac alijs ad men
sam considens Actor Casimirus Przeiskowski ad idem
hospitium intrans alijs ibidem depositi repetendi ad
uenientem uerbis indebitis Statui habilitari non con
uenientibus affatus et in lasionem eius usq ad post
dicta eadem ad frameam contra ipsum se prostituit
tumultug inter partes orti et conturbationum subse
cutarum primarius author et causator extitit Gnoz
Jurkowski Babski Zglicznski eundem tumultuan
gendo prædicti Przeiszewski per hospitium et atrium
eiusdem hospitij usq ad forum persecuti sunt eo n
uerso uero Gnosi Przeiszewsky parem ac alijs
et Nadratowski reprimendo eandem persecutionem
retro ad atrium dicti hospitij modo uidelicet quo dicti Rako.
wski de medio euasit ichiis ac absente seruitate publici expulsa
runt. Ex uicissim contumaciam inde ipsorum ex eigendo
ordinis [illegible] suas suadentes Actorem decernit plenitu
decernit pleno Curiam Castri plenitus absolutum in quatenus pre
mandi effectu dicti eadem Leges Statuti quatuor septimanas prece
dentium lapsis dictis ordinis prædictum non uenerunt uero Rakowski
Babski Zglicznski presentes, et Nadratowski dictas septimanas ob
seruans necnon quilibet eorum ex parte sua pœnam depositam pre
fundere mensem pretio sui ordinis Judicio ordinis Leges Statuti
tuti nil aliter quod tactus publicandi. Ideo ulterius ex officio de
Juris pleno [illegible] [illegible] [illegible] [illegible]
per ipsos delicti [illegible] contumacias [illegible] [illegible]
cum omnibus [illegible] [illegible] [illegible]

...en hodiernam in eadem et proxime ...statij actor coram Officio
...presenti personaliter comparens et dictum eundem hora[m] statutam ...tentans
...ad docendum citatum parti de termino statuit coram eodem Officio
...ministerialem Regni Generalem Antonium Josephum Kreschicki de Slocko
...quo statuto ...dam publice recognouit cuius ipse citatus
...Generalem Syndicatum pro termino presenti ...seruen contra citatum
...ad bona bonorum ...ho eidem prouidendo ad diem Feria Quarta
...post festum Sancti Francisci Confessoris Feria Secunda proxime
...senta tum et eius primam et qua pena contumacia est obtem
...tempestiue ante obtentionem illius vnius integra septimana
...dedit posuit reliquit et publicauit ut dicitur est quoque de
...cto eodem citato de termino eundem per Nobilem Regni
...Generalem Antonium Josephum Kreschicki de Slocko Judicialem
...tibus et ultra Judicis formam vicibus quatuor acclamare pro
...auauit qui citatus existens taliter per eundem Ministrum
...clamatus et vocatus non stetit nec comparuit imo contumax
...exhibet cuius contumaciam ...statij actor coram Officio presenti
...accusando petijt Dnus eodem citato et bonis eius omnibus
...penam banitionis perpetuae decerni aliaque in talibus fieri
...solita Juridice exequi et sententiari Consulauit et Judi
...cium ...lemne communi et antigadoni actoris exhibendo
...fuper eodem citato penam banitionis perpetuae uti acti
...ita et post officiosum arestum tempestiue per Nobilem Kreschicki
...Judicialem interpositum et per Officium eidem suscepto decernit
...ac ipsum met citatum ex perpetuae banitum sententia sua decla
...rauit ad eandem publicandam banitionis perpetuae penam Nobilis
...Regni Generalem Antonium Josephum Kreschicki de Slocko Judicialem
...addixit et deputauit qui quidem Nobilis satis faciendo depu
...tationi sua a Judicio solenni habita prestitam banitionis
...perpetuae penam modo ...nisto Dnus eodem citato et bonis
...eius omnibus obtentis ac ipsum citatum ex perpetuae banitum ex de
...Regno Poloniae proscriptum bonorum ...priuatum Juri Communi
...Contrarium et rebellem hostemque patriae hic in Arce et extra
...in ponte ac in quatuor partibus Circuli Ciuitatis Plocensis
...in frequenti a multorum varia Conditionis et Legis hominum ad
...Judicia moderna forum publicum congregatorum alta tuba
...voce praeconica et sonora publicauit proclamauitque
...ad notitiam omnium protulit solenniter indubiam deduxit degra
...tiam quam idem Nobilis fecit Relationem post quam publica
...tam banitionis perpetuae penam Judicium solenne Causam hanc
...cum toto illius effectu ac partibus ipsius profacienda in prae mis
...sis fuper eodem citato et bonis eius omnibus iuxta praescrip
...Juris Communis executionem ad Nobilem Loci Capitanei eius
...Officium competens remisit remittitque praesentibus.

X

[illegible] demit et coarcuit et ubi appropriauit
ubi applicuit dem[illegible] tempore ipse actor
prefatus Franc[illegible] Prezmonski in placitis actor
propriis existentes [illegible] ulla occasione vacuo grand
corpus actorem verbis probrosis vacuare indevot
et omnino provocauit Cuiusmodi ipsi intem
dem ab actore extradita erat formea euaporan
ex portatio ad actorem extumbarda pene pulvere pl
fulgore et globis plumbis onusta direct[illegible] comminis
inde[illegible] vacuata est et aut eundem se interserent
ut ubi conexity non in tractatu [illegible] minor eundem
actor ad ostium vacuo [illegible] bambarda insepebat
memorata ipso [illegible] Condor eadem actor
pora globos plumbeos [illegible] et malis dumn
mo in campis magnis existentes inter[illegible]
vacuo in pulverem ipsi pervatere intendunt
actorem verbis probrosis [illegible] verendo ad hortu
ferus ubi ad extra formalitas [illegible] pacifice no
feras aurigulec gregis et stabulo by vienacz eras
stabulo ge branist y deren mudzcal robiz takemu
a takemu y nowi obtorie ceroblachcie y stabulop
affert vobis contenti violentia tempore si prudem
preteritu in protestatione expresso fustratinpa loin
ruge Nuchtolnsey actori domo segni discedem
in curru a fratreati mam publice interacpe
runt eum ad interceptorem verbis dedecorosis
cerunt interimex intenderunt [illegible] actorem
mariti sui descendentem furas ferreis ad pluvi
sub concubernunt conculcauerunt subseq indo
ducto precipitata insultarunt et alii superuenerunt
et certo certis Dicty Marcy interuenerunt
nubi existens a prefato [illegible] patra Conte ipsey
Stazi Nicolaidnski domo custando maldixe
runt et recessissent manu actori Alvia
bus vo nequam quinquin probando objecerunt
et alia verbis protrosis affecerunt contempt
arunt vobis violentiam fuit tempore in pro
one expresso Dicty Marcy actorem in ps tudo
dacigo prudenti indueli provocauit vi interimere
attentauit quod à certis pertem deperdere inty
tempore itty certo in eundem actorem [illegible]
circa duodecima hora [illegible] veniendo de horto su
ipsis proprio ubi ad stabulum vi ibi directa pertere
et bombarda globis et pulvere onusta omino
interimere attentando vacuata est et eum
non interemit actricem ex campis dom[illegible] eadem
domo prominatem pacifice eundem impedita

per ntem Joannem Zembrzuski filium ipsius famulum vero
actoris sed fragum tempore certo in processu causae specificatorum
nocturno tempore et curia mea actoris Cistae cum sexaginta aureis
ungaricalibus annulis duobus aureis valoris quatuor aureorum
ungaricalium tum aliarum rerum in processu anteriori specificatarum
modo illicito receptionis in terminis querelarum officii praesentis
Casnensis plures citari quo mediante ipsi statutio supra fin
ntis Joannis Zembrzuski filii ipsius pro tribus officii praesentis
inmuneta et decreto est peratam dilationem infirmitatis ipsi
in anterioribus querelarum terminis receptae citatos et adcitatos ad videndum
et audiendum per ipsius decreto eius statutionis filii ipsius dilationis
infirmitatis satisfieri idque quod sunt erit exequi aliis citatio
ne ipsa anteriore relationeque authentica coram actore Casnensi Piecha
nomen in terminis querelarum feria 2da post festum sancti Hedwigis
Electae dei pro anno nunc currenti per ntem Jgni Enatum
Jonescum Sigismundum Eccli recognito et inscripta de hiis latioribus
dicti domini in eius et pervenientibus partibus ipsius utriusque actura quidem
ntem Franciscum Berkowski hic et alium actorum nomine citatus Enatus
Laurentius Zembrzuski pro suo valorum nomine exceptio filio coram
iudicio praesenti comparens offerens sub antrovertens quam controversiis
iudicium praesens coram se inductis et auditis decrevit praesentibusque decernit
quatenus ipse ntis Laurentius Zembrzuski dilationi infirmitatis sibi
ea in causa recepta satisfaciat idque in instanti ea quam ipsi pro nunc
audiant iuramenti ratione iudicium praesens ntem Jgni Enatum Jonescum
Stephanum Wierzbicki de Pilicho suis addidit et deputavit quod iuramen
tum ipsi pro parte actoreae est indultum quo iudicium praesens
attento in causa hac partibus utriusque experiri iniunxit in experimen
to vero suis officii praesentis ulterioribus partium antrovertens coram
se inductis et auditis ac eo attento quoniam idem ntis Zembrzu
ski parens ntem Joannem Zembrzuski filium suum in pre an
terioris decreti iudicii praesentis non statuit debitam inquirendo eundem
non adhibuit curam et diligentiam proinde ipsius pro nostra contraven
tionis eius decreto succubuisse adinvenit et decrevit praesentibusque decer
nit quatenus eandem contraventionem eluendo poena quatuorde
cem marcarum duplicem parti et iudicio tolidem idque in instanti

Sabbatu in termi nis Zgorelanen. festa dies ante festu[m]
Simonis et Jude Apostolorum &c.

Infirmitas Rosciszewo Swipcice

179

In causa et actore iudicialia infra scripta inter instigatorem officij p[rae]sentis eius[que] delatores S. Mariannam Bialy Sieroska olim Generosi Nicolaj Swipcicki derelictam viduam tum Joannem Andream Albertum Laurentium Swipcickie matrem et filios actores ab una et Generosum Petrum Rosciszenski et Theodoram Swipcicka invicem conjuges parte ab altera citatorie eo quia et[tsi] dicique Generosus Petrus Rosciszenski non veritus p[rae]nas legum q[uo]d neminem ledere neminem iniuriare iubent, ipse vero in contrarium et enervationem fortune actorum procedendo licet ei bona sadowe iuxta inventarium cum inseminationibus hyemalibus et vernalibus edificijs curialibus ab olim Generoso Nicolao Swipcicki Marito et Parente modernorum actorum in p[rae]f[a]ta Sessionem obligatoriam sunt tradita attamen eadem bona superius specificata sadowe licet si totalem summam in anno p[rae]senti de manibus eorundem actorum q[uo]d et quanta esse discernebat levavit et lavarunt iuxta p[rae]dictum inventarium in termino terminis specificandum restituerunt immo edificia curialia stabula holodia ob no conservationem tecto[rum] stante tenuta sua genitus desolarunt nec non granarium et ferendum holodium licet se scripto certo manuali restaurature et conservatur[os] obligaverunt restaurarunt res mobiles scilicet dolia in numero novem vasa alias dribusy ad braxaturam valentia q[uo]dvix trinta florenis extimi possunt minime redegerunt cacabum alias kocioł pri ny valoris nonaginta florenorum Polonicalium igne cremari causarunt quo facto eosdem actores summo pere damnificarunt citanti igitur pro refusione damnorum alias citatione ipsa de premissis latiore in diem hodiernam incidente partibus ipsis utrinq[ue] actoria q[uo]dem per Generosum Andream Swipcicki suo stationem nomine citata per Generosum Petrum Bobrowski coram judicio officij p[rae]sentis comparentibus ad iudicam eiusdem partis citatis repositionem dedit et[tsi] concepit iudicium p[rae]sens dilationis infirmitatis in ex infra scriptis citatis videlicet Generosi Petri Rosciszenski per ipsum iuxta p[rae]scriptum iuris communis medio corporali iuramento comprobant idq[ue] ad sequentes q[uo]d reland[os] Castrenses Plocenses terminos prius et proximus ab hinc in Castro Plocen celebrandis termino partibus eius de mutuo totali in rigore conservato comparendi peremptorio hig incombenti.

Coram iudicio officij p̃sentis personaliter comparens honestꝰ Josephus Krysticki de Plotko ministerialis Regni Generalis palam publiceq̃ recognouit quia ipse citationem literalem sigillatam pro-termin̄is p̃sentib⁹ denotantem editam contra p̃fatum citatum ad bona Borkowo Kosczielne feria quinta ante festum Sancte Edwigis viduę electę Dei proximam tum ea-rum primam exqua p̃-na contumacię est obtenta dem̄ gestive ante obtencionem illius in una integra septimana detulit exportavit posuit et publicavit ut iuris est de quo p̃sentem fecit relationem

Infirmitas Koscziszewo Swipcie

In causa et actione iudiciali inscripta inter Generosum An-dream Swipcicki actorem ab una et Generosum Petrum Koscziszew-ski parte ab altera citatum ad scriptum certum manuale manu ꝓpria Subscriptum quo mediante submisitq̃ eidem actori pro d̃ma colonis inscripta summam quinquaginta florenorum polonicalium in mune-da alba p̃ tempore certo in eodem scripto exp̃sso iam p̃dem p̃d-ferito solucionis nomine in eandem summam ad multiplicem eiusde actoris gram amicorum registrationem restituere voluit immo indebi-tando se detinet quo facto vadium in eodem scripto exp̃sum succubuit citatur igitur ad restitutionem eiusdem summę in scripto exp̃sse una cum vadio sententia iudicij officij p̃sentis strigi et compelli alias citatione ipsa deprimis̃ citatore in diem hodier-nam incidente partibus ipsis utrisq̃ actoria quidem p̃ Generosi Andream Swipcicki citata vero p̃ Generosum Petrum Bobro-wski coram judicio officij p̃sentis comparen ad iuridicam eiusdem partis citatę reparationem dedit et concepit iudicium p̃sens dilationem infirmitatis videlicet Generosi Petri Ko-scziszewski per ipsum iuxta p̃scriptum iuris communio medio corporali iuramento comprobandę idq̃ adsequentes quidem relatum ad sessionum Plocensium terminos prig et proximus ab hinc in Castro Plocensi celebrandis terminis partibus eiusdem mentis ibidem debitali in vigore conservato comparendi peremptorio tic̃ in continenti coram iudicio officij p̃sentis personaliter com-parens honestus Josephus Krysticki de Plotko ministerialis Regni Generalis palam publiceq̃ recognouit quia ipse cita-tionem literalem sigillatam pro termin̄is p̃sentib⁹ editam contra p̃fatum citatum ad bona Borkowo Koscielne feria quinta ante festum Sancte Edwigis viduę electę Dei proxima

Motus Resing Dobrski

In Termino hodierno ex decreto anteriore mediante quo Judex
prestens partibus utrinq Inquisitiones reponere in cuius erat
in seqven declarat Castrq Sloien Terminus non potest modernis ad
Terminu ibidem Continuandi legitima Conservatione facta et hac q. 181
Causa et actio de Judiciana infrascripta inter Instigatorem officij
prdem eius q delatorem ex Stephanu Rosinski et ex Li Jacobu
et Andream Simonem Matthiam Michaelem et Euam filios et
filiam morte olim Laborioso Joannis Swirkowski et Mar
garethe Conjugu derelictos atq L. Saulu Krawczyk subditos
Gasi Rosenski de villa Rothebrody et quidem subditos cum
Dni authe et assia actores abunde et S.R. Matthiam Dobrski
et Gur Korska Conjuges et quidem maritata ad mariti auctte
et assia parte ab altera citatos adhe rendo protestatoni Cond
dicti authentici de lege facta idq in eo duxit qui post positis
formidine legum oblitis timoris Dei et dilectionis proximi
pore certe in protestatione expresso intercepta eisdem Labo
rioso via publica quod multis Causatores exstiterunt do-
mui suam pacifice confecti suis negotijs de Oppido Slacziga
redeuntibus pacifice nulla ab ipsis lacessiti injuria et oc
casione via li baculo grandi alias Kloni eq insedendo con
cuserunt contulnerarunt quo vulnera licet non tutu ob-
ducta omnimoda tamen Inquisitione probabunt ex qua vi
conclusione prdicti ob Laborioso Swirkowski in 8 et septima
die iustam ad mortem commutauit post cuius fata relicta Con-
jux eius margaretha causante eadem Conclusione in Ju
dicio suis Li vero Saulq Krawczyk ad hoc usque
tempora nulla acta adire valens impedimento eadem con
clusione in lecto grauiter decumbit de cuius ulteriori vita
eadem periclitat circa que temerarie ausu Gnosa Dei
actorem verbis scommaticis affecerunt contemptuarunt
alias q plurimas violentias perpetrarunt patratq exinde
subcubuerunt Quarum citatq. alias decreto anteriore de
missis Causa te in diem hodiernam incidenti et proveniente
partibus ipsis utrinq actores quidem per E. Stephanu Rosin
ski huc et alios actores non citatos vero per Q. Matthia
Dobrski huc et alios citatos non Coram Judicio
prdem comparentes et sese Judiciaiter Controvertentibus
quare Controversijs Judicium ipsum Coram se inducit
et audito decreuit prdemq. decernit. Quatenq
partes utrinq Inquisitiones ea in Causa Conclusas se
ponant idq Briuin stanti et quoniam reproduxerunt
pro inde ad lectionem earum condescender quibus lectis
et per omnes circumstantias matere perstitis propicerot

182

Citatus Item Matthiam Dobolski ad euadendu admit-
rit et decernit plenibgq decernit grateng in eandem
rethan quia Ioannes Piarkowski subdus Cmi Koni-
skiu ex causa ejus abit recing illig ullo modo
non est reg ad pnas ullas exinde et pcet citatu non
succubuit medio Corporali Juramento euadat idque
in legem Querelat Castren Locen Permis pnig
et proximis abhinc in Castro Locen celebran Termo
partibq eisq utrisq ibidem totaliu in vigore Conseruato
Comparendi peremptorio Quod decretu Cmis Alter
sentiens se eo fore aggrauatum pro Judice non su-
scepit Sed ab eodem Cmo Stephano Donowski vice Capi-
tanio Castren Locen Causaq pnotatis Judicem ad Judi-
cia Ordinaria Cmia Tribunalis Regni Petricouien offi-
cioze et Juris ext mouit eidemq motioni sub Loco
deferri populauit Cui motioni Judicij plena Locu de
tulit eandemq pfato Actori admisit et Terminu
partibq memoratis utrisq in pallegatis Judicijs Tribu-
nalis Regni Petricouien ubi ubi de Jure uenerit teutan
dum et quando Causa ipsius ex Regestro Competenti
Causam hanc similiu Judicande Ipsine clamata et
nocata inde nt pfatit abstinuit et contumax
est pout quidem pfatigit abstinat et Coram
comparendi peremptorie.

Dilatio Inquisitionis Inter Clg Krzywoskie et Zglicz

In Causa et Actione Judiciaria Infrascrin Inter Ingren officij Petricou
ebutore Cmoso Ludouicu Pelczynski et Matheu Kobilnicki ad q
rlen Lucas Krzywoskowski ex una Zglicznski in altera cuid Capitaneu
et Cmoso Franciscum Tuborowski et Agnetem Krzywoskie Ordinat
principales alig Martinum et Agnetem Lewicki Ordinis Albertin pari
latum et Venceslaum Krzywoskie fratres unterse germanos ex
rend Voluntq ritu Principales tum deinq ipsum Felicianum
Brzuskowski Famulu dictor Krzywoskiens Comites et Laborato
Joannem Subditu Cornel correos et quosdam Manutenentes Famu
Famulum et Subditum cum Sword aut Le et aliis Arte abiter ad hoc
rendo Protombus Suis Contra ejus officios et factis nunc easdem
inunas insurgendo citatos Deo quia ipsi post possibile ac utiles
dis Legibus et Constitutis nec Penas ratione infrascrin minime
venti pinna Lucem gati Krzywoskiensi minime consideratis
ij et Legibus Cmis quod tante Lite mihi nouis innouare debeant

ipsi tamen suam malevolam intentionem ad effectum deducere intendes eum Actorem Gnosum Zgliczynskii tempore certo in Spytkowe ex presso in Opido Brzeskio nundinis proturne celebratis existentem in eodem Brzesku armati inquisiverunt et dum inuenire non potuerint tantummodo actorem Matthiam Politricki dorpinus everberarunt eumque multis contemptis affecerunt bombardas lateri eius apposuerant interimere attentarunt historum malitiose usi actus talli atalli sjm stawasz przy domu takiem a takiem sjnu dostanie sie tak tako y iemu pyrt dopato intermiserunt ni a magnifico Duce Borski Castellano Biecensi defendere; insuper actati Krzywkowscy Coniuges tam tempore veris gratis nefas Liberis ad postulata deuocionem tuam et Gratam Actoris Gnosi Zgliczynskii proprias spontaneas et deliberate Nocturnis temporibus compabulare fecerunt actati vero famuli horrei curatores cupulas decem de messi in cumulis existens versus hortum domus Gnosi modo clandestino et illicito intulerunt deinq actati Conjuges Labores Liberos adiuuantibus quibusdam intrinsecis ductis eiusdem actoris tam ex liberis Bascuas honorabilis Gnosi Zgliczyno dicti Actoris proprijs quod et ex sanctuario aliquod vitulos ad forestam duxerunt et non presentatos ad Laborem applicando varios deteriorarunt deteriorat et macerator vix ex foresta deportarunt vitulos itidem ex Agro magoreo inforestarent et eosdem vitulos ad dictum ortum domus nostre minime curarunt imo macerarunt exindeq damnum ex vitulis per vaccas fructifera amissos esse censuerunt Pleb Lucas Krzywkowski Actor actatus Stanislaus Krzywkowski exinstigatione Laborum Liberos Conjugis dicti actatis ngo talli atalli sjn Pan twoy uczynieboe cie dumoyo iako y konie te zwrocon zaprzege, Powiedz mu to Cesyttku roszytko bo cie zabije obuchem boiesali niepowiesz to pewnie nabedziesz zyt Laborski rozwyliz atto drugi raz nie sobie gotuie trunę a powiedz mu to wszytko bosie Ksi Quesy twoiey wespot emen Panen twoim nacedzy et alia inconuenientia verba famam et honorem nobilitare unquam intaminatum scuerentia Inquisitione probanda obiecit porro actatus Gnosus Laborum Liberorum testimonio ipsi declarando veritatem suorum ad petitum Actoris Gnosi Zgliczynskii armatus pro ideo Leuam duxere procedendum ut tamen vexaticum Actoris Gnosi Zgliczynskii non desistant et cum Actor Canis pyrt canis mysliwski vexaticis morsum dicti canis impedire; quo eatempore ad Actorem inuolare debuerat ad protunc Canem suum Actor dominus deliquit quod verba contumeliosa Nobilibus effatus est et protulit ad extremum actati Krzywkowscy ex Laborum Liberis Conjuge et Lawrcka Coniuge dicti Martini Krzywkowski inirtat Actoris defendando eundem in his et aliis et precipue dum Actor probitatis Custos Rusticiter suum proficere tolerauit deijs judicijs reditum est insidias struunt et interimere conantur protulq quo vitam

184

occasione Lignos quatuor, duos pfati Defedis audet
la Reigoro Valens centum quinquaginta flor polsk. Alios duos
Jacob Cvillalonis de Lubraska Villa Valens centum flor polsk cum duob
curnibg et Scuribg, ac alijs attinentijs interijsse pront deputati Ju
da Lventi estis, Lignos pfatos ad Arestum Mutis et vrejudicium ex
travere voluistis, quinimo Lubribg pntinuis et Andis applicastis, ac
huncty applicatis, et indebite pra dos huncty detinetis, p quod Leges
Regni transgressi estis, penaty candignas Lumbuistis, Ad quas decer
nend et id quod Lris ent decernend pnd pfatis, Stis Dne baniuri
etad pmissa dud hr respondri. Dud in pdto Lowcz Lená die ve
sto Festum S. Francisci pfessionis pma Ao Dni 1694. Indem hrnan
incidens et pvenient pfata pars Actrea Coram Offo pdti Lor pmo
parend et Dnum eund hrnum hyme attendans ad docend pdti pfa
te de Dno Statuit Coram eod Offo Mutem Regni Intem Arestum dse
phum Rzeski de Lwko, qi statuty balam pubicy vewgnouit, Le pfa
tiones literali Legitd pro Dnis pd Lemicend contra pfatos ad Dna Lelera
pena 5ta post Festum S. Francisci pfessionis pxe pterit Lum decay pmam
et qua pena pntunde eosdem tempestive ante docend illig in Dno integra
Leptimana detulisse exportasse et publicasse, damnis nō et Labribs pcea
Dnum Quentis ad many declste, ut Lris é, de qua pntem dem Mutis fe
cit Relationem. Qre hi deducto ead pdti pfate Dno, eand per Lora
Regium Mutem Rzeski de Lwko mandato ad hs Lindicend pdtos et ultra
Linis pram Ubicy quatuor clamatis pronuncid, Quo qd pars pfata edi
stend taliter per eund Mutem Officiale ad Lndicend clamata non stetit nec
comparuit, quinimo pntumax exhibit, decay pntumaciam pfata pars Actrea
Coram Offo pdti dempando petijt Qd eaq pdti pfate penam Banitiod
perpetuod decerni, aliag in talibus pen pdta Lindicia Lri et decerni pos
sunt, Et Lndicium pond Lris pmunni, et Obligatori pdtis Actoreq, ut li
cite annuendo, penam Banitiod perpetuod Lp eaq parte pfatis et Dno
eay ombg devenit, ac pntibg decernit ad eandem publicandam Banitiod
perpetuod penam Mutem Regni Intem Lignorum Rzeski de Lwko dudu
addixit et deputauit. Lui quid Mutis satisfaciend Deputationi sud a
Lud eis pd habite, pfatam ei Actionis perpetuod penam, ac ipsos met
pfatos non comparend eé perpetuo Banitos, Lris communi pntrarios et
rebelles, Honore privatos, et de Regno pdto Dominijsq illi annexis
pscriptos, Hostes Patrid, hi in Urbe, el extra in ponte, ac in quatuor

multis Presentibus in frequentia multorum Vanie Conditionis et generis hominum, ad Judicia quaterna Jamus subinde congregatorum alta ac Voce Gallica et Polonica publicarunt proclamarunt, et ad Notitiam Omnium perlatum fecerunt indultum Dei[illegible]t, Statutum publicatum Sanctionis perpetuo valiturum quod Omnibus et Singulis Cujuscunq[ue] Status et Gradus Personis de Regno Poloniarum et Magno Ducatu Lithuaniae Dominis communibus et Subditis Regiis Ecclesiasticis et Secularibus Militaribus et Civilibus Officialibus et Ministris Regiis Terrestribus et Castrensibus Quorumcunq[ue] Officiorum Dignitatum et Praerogativarum existentibus Quibuscunq[ue] Locorum et Terrarum Districtuum Palatinatuum et Castellaniarum Incolis et Habitatoribus Ecclesiis Monasteriis Civitatibus Oppidis Villis Villulis Praedijs Bonis Hereditatibus Jurisdictionibus Juribus Libertatibus Privilegijs Immunitatibus Exemptionibus Praerogativis Possessionibus Quasi Possessionibus Actionibus Rebus et Juribus Quibuscunq[ue] Mobilibus et Immobilibus Motis et Se Moventibus Ubicunq[ue] Locorum Existentibus Quorumcunq[ue] Nominum Cognominum et Agnominum Vocabulis Insignitis Quibuscunq[ue] Person

Citatae parti de termino statuit coram e[illegible]
Regni Gnalem Il Josephum Kresicki de Płocko qui [illegible]
publice recognovit quia ipse citationem literalem sigillatam
pro terminis praesentibus servien. contra citatio ad bona Krasic-
no Gaudentij Sabbatho post festum Sanctae Hedwigis Viduae
electae dei proxime praeteriti et eius primam ex qua
poena contumaciae est obtenta tempestive ante obtentionem illius
in una integra septimana detulit exportavit et publicavit
ut juris est quo sic deducto eidem citatae parti de termino
eundem per Mtem Regni Gnalem Il Josephum Kresicki de
Płocko Judicialem ad jus juridicae tubis et ultra juris
formam vilibus quatuor acclamare procuravit quae
citata pars existens taliter per eundem Mtem clamata
et vocata non stetit nec comparuit nec contumax existit cuius
contumaciam praefata pars actorea coram officio praesenti
accusando petiit super eadem parte citata et bonis eius omnibus
poenam banitionis perpetuae decerni aliaque in talibus fieri solita
juridice exequi et sententiari postulavit et judicium praesens
juri communi et instigationi partis actoreae inhaerendo super
eadem parte citata et bonis eius omnibus poenam banitionis
perpetuae uti ante ita et post officiosum arestum tempestive
per Mtem Kresicki Judicialem interpositum et per officium prae-
sens susceptum decrevit pro ac ipsosmet citatos esse perpe-
tuae banitos sententia sua declaravit ad eandemque publican-
dam banitionis perpetuae poenam Mtem Regni Gnalem Il Joseph
Kresicki de Płocko Judicialem addidit et deputavit quiquidem
Mtes satisfaciendo deputatio nisi a judicio praesenti habita
praefatam banitionis perpetuae poenam modo praemisso super citatis
et bonis eorum omnibus obtenta ac ipsosmet citatos esse per-
petuae banitos et de Regno Poloniae pro tenore honore prima-
tos juri communi contrarios et rebelles hostesque patriae
hic in arce et extra in ponte ac in quatuor partibus
circuli civitatis Plocensis in frequentia multorum variae
conditionis et sexus hominum ad judicia moderna forumque
publicum congregatorum alta sua voce praeconica et sono-
rosa publicavit proclamavit et ad notitiam omnium
protunc praesentium indubiam deduxit de qua hanc suam
[illegible] Mtis fecit relationem post quam publicatam
banitionis perpetuae poenam judicium praesens pro facienda
in praemissis super eisdem citatis et bonis eorum omnibus
vexata praesens juris communis executione officium competens
videlicet Gnosum Paulum Reo[illegible] vel quibus
vel quemvis alium cum Mtis et cuiusvis [illegible] conducendum
addidit et deputavit quiquidem Gnosus Burgrabius eandem
executionem ad primam partis actoreae requisitionem de-
cretique praesentis exhibitionem peragere tenebitur idque sub poenis

Contra Negligentes Officiales Sanctis[simi]

[illegible] eandem[que] curiam nec per se nec per alios
aliquos impugnabit personas [illegible] sub pena banni[orum]
perpetui quid contra impugnatores et interpositos [illegible]

Motio Skrobocini Nicolai Smiecanski Albani

In Dei Termino hodierno ex decreto anteriore mediante quo Judiumps
Glenio Gnoso Skrobocki Actori Attento quod ecclesiastice ad tutare viuende
rat dq pro seque[n]s Jacobum Castrensem Cracov Termino pro
te modernis ce[n]sis Termino ibidem contenti lima Conservatoria
facta et hoc in Causa et altercat[ione] judiciaria intertenta inter Gno
sum Andream Skrobocki Bonorum Trisseno et Klimkowo hodiernum
actorem ab una et Magcum Casimirum Nieborski Capitaneum Dubrow
at[que] Gregorium Alexandri fratres inter se Germanos Bonorum Trisseno
Klimkowo reales quorum pretextu possessores parte ab altera
existentes post ex edictum in memoratis Bonis Actum Executionis
ad paratam Remissionem et ad paratos fines quadq lites una posi
per aliquot annos interstitia procedentes pro dicta bona Gnosi
actoris hereditaria regredura ipsos in specificatis bonis concer
nen Gnoso actori liter amicabiliter requisiti reproducunt neq
Bona [illegible] fata olim Gnosi parentis actoris pretendentes
rem pure naturali detinere volent imo proventus ex
ijdem bonis provenientes per quinquennium nullo jure percipiunt quo facto
non mediocre prejudicium et gravamen substantiale paterna facturo Gnoso Actori
important Citatus ipse ad videndum et audiendum prædictam causam reproductionis
et pretensionem dicq[ue] justis et legitimis ex documentis deparentat Evic
tionem vel sic ea jure et stabilia possessionis illorum documenta non repro
duxerint eorum[que] bonorum Trisseno et Klimkowo instantiam
ad manus prædictorum dimissionem consecutionis hyemalis et
æstivalium Inventarii rerum dificiorum subditorum Circa apport
tionem bonorum per ipsos in possessionem percipiendorum restitutionem
proventuum a principio possessionis ad horas et tempus incompetenter
percepto[rum] refusionem per sententiam judicij Supremi officium
competens deputandum Gnosum Actorem in præmissa bona
Paterna addicendum intabulandi fieri solita decernit statuit senten
tiavit tuno quoq et ad citationem Citati Castrensis Cracov Terrarii Pelli
Vladislaviensis in Regestro Capitaneatus Bobrecensis Capitaneatus
tibi Gnoso Valentino Smiecinski in Bonis Smiecino Lorzicz certam
possessionis de persona bonum et omnibus et singulis Regni et Magnatum
in Parte tenentem Capitaneatus aut terminum celebrandi
rectis Castris Cracov per nuncium ut terminum celebrandi
stricte peremptorie Comparendum pro instantia Gnosi Andreæ
Skrobocki Actoris quite citat. et ad citat. vigore decreti castrensis
Cracov ad paratum Processum reproductionis Causæ super bonis
Vnikowo et Smecino in Causa per Gnosum Actorem Gnosum Nieborski
probatum debitis Actori instituendum ut personaliter
Comparendo die Termino Carturarum et Actorem Responsurum futurum
in Castro Cracovensi Feria Sexta post Festum Sancti Michaelis Archan
nelis proximentium Domini 1694 indictionis hodiernæ mensis et anno

Partibus ejus utriusq; Actorea quidq; citata vero per
Simonem Mieczynski Plenipotentem Suum pro Interesse Cnosi
Smeciuski tanquam coram Judicio presenti Comparens et dem Dnum Castro
nensem Cracov. Controversijs Judicijs presens coram se inductis exactis
ejusq; attento quoniam Nobilis Smeciuski citatus pro termino
presenti non comparet et se condemnare permittit proinde ad ulte-
riorem ejus contumaciam causa presens ad Cnosum Nobilem Judicium
potens suspendit suspensamq; esse declarat decreti presentis vigore
quod decretum statim Actor lectum se fore aggravatum pro Iuri
dicto non suscepit sed ad Cnosum Stephanum Sadowski Vicesupplanum
castrenses Cracov causa presenti Judicialem ad Judicia ordinaria Civilia
Tribunalia Regni petitorie officiose et Juridice et movendi ejusq; motionis
ad loca deferri postulavit cui motioni Judicium presens deferre
et relationem Judicium permovendibus causam presentem ad Judicia
Tribunalia Regni Patricia remisit ubi de Jure videretur tuto
duxq; et quando Causa Bona ex Regestro competenti causarum hujusmodi
de Judicando citare clamatis et vocatis intendent et terminum Partibus
memoratis utrisq; dixit et assignavit et conservavit prout quidem
dixit assignat et conservat comparendi peremptorium Super vero
Cnosi Smeciuski non comparente et ad sub Juridicie per alios Regni
quales Honestum Josephum Krisiski de Rosko tribus ultra Juris formam
vicibus Quatuor clamatis et vocatis petit et Super eo Nobilis Smeciuski Juris
Historica Pena Banitorum perpetua decerni Julia, intellibus peri
dotita exercitus exequiet Sententiari postulavit Judicium presens.
Juri Communi et Instigationis Partis Actoreae inhaerendo Super eo
Smeciuski et bonis ejus omnibus Pena Banitorum perpetua decernit
ad ipsum Smeciuski esse perpetuo Banitum Sententiavit ad capien
publicam Banitorum perpetua Pena quales Juris Civilis formas
Actor Josephus Krisiski de Rosko Judicialem addixit et deputavit
qui quid mihi Satisfaciendo deputationis sua Judicio presenti
habita Pena Banitorum et stylus Pena non amplius super
citato non comparente et bonis ejus omnibus ac ipsum Actor esse perpetuo
Banitum et de Regno Poloniae et servum honore privatum Juri communi
rebellem et contrarium posterq; Patriae hic in arce et extra in Portis ejus
in Quatuor partibus circuli Civitatis Cracov in frequentia multorum
vasallorum et Civium Regni Publicum Judicium moderna forum Publicum
congregatorum alta sua voce pronuncia et sonoro de publicavit procla
mit et adnotitiam omnium posterum indubia deduxit de qua
re ejus mihi relationem fecit postea publicam Banitorum
perpetuam Pena Judicium presens causa hanc cum toto ejus effectu ne Par
tibus ejus profacienda impossibuer cassatio et bonis ejus omnibus
justa prosecutione et complemento executione ad Nostri Loci Capitanei

[illegible] competen premisit remittit Bentikus Hieg in
continenti cord cod officiales et Judicium pro Comparendo Honesty
Josephy Ulrichski de Plocho mihi Not gratis Data publicq de
cognouit Cuius ipse citationem seu adiutationem literales sigillo
prefermisib Bentikij firmauit contra actu ad Bona Smeccino
iuxta datam in actione expressam detulit exportauit et publicauit
ut Juris est de quo presentes fecit Relationem

Actum Posey Ut supra.

In Dei nomine Amen Citatione antehinc debite decreti pars actrix Venerabilis ibq ad tempus Lucrum Casnen Plebanus ut ipse comparendo cum Petro ibd contento Causa Excommunicationis Petite et officium Judicis Ecclesiastici. Hoc in Causa Citationis Judiciali Spiritualis inter Honestum Joannem Bentkis ejusq Literatos ex una Matthiam Judeck Latinum et Superintendentem Catharinam Szenkowska primi ordinis Sti Joannis Bapt Sacerdotes et Successores legitimos et quidem maritatos ac maritorum actrices et actrix ex una et Honestum Joannem de Chrapowa Chrapowski ex altera partibus Stanislaum Chrapowski Ludovicum Laboniosi Joannem Strzeleczki dictum Lomsa Pradzak Grosi Plodiszenski famulos et factores Artem de dolegdi homicidij et suggestione ejusq manuales executores et quidem famulos et Sectatores ad Dominum ex altera et absentem parte ab altera adhaerendo Testes ex utraq Judicem et quidem pro quidditatem Litis et Senatum et hoc in causa ratione peremptorie tempore ex parte ex pleto memorati olim Actoris Joannis Prudkis ex Burdato Stanislai Boreniczki Joannis Boreniczki Testes ex pulla illorum Chrapowa intervenientium numeri inflictionis charitum Judicialium in protestatione ex parte parum perpetrationis protestatione de his latius coram Officio Judicij per Testes fide dignos adducendi et expedindi ejusq probationem et Testium ejusdem Actoris Judicialium ex parte ex altera Testium ejusdem Actoris Judicialium ex parte ex altera Testium ejusdem Actoris Judicialium ex parte ex altera

[illegible] manu per locis aliàm occupatarum meremo
[illegible] exhibuerunt ac in fraudem actoris sui olim Enosslegh
[illegible] Dzierkowski parentis actoris ad vendendas oves pinquiores
et agnos tam castratos quam castratos Vulgo Barany y Skopy
quidem aut quinque annorum existentes & sexlarij & quinque aut
sex ex segimentis campestribus alieni mortali meos pratis di-
ctos Seg atq boves alios ibidem sepe in certe mutuo cendi-
do et ex simulatione supradictorum villatorum inducerunt
dolum et fraudem hereditas bonorum Laboris moderniter
ad stadium cogerunt in curritul modo furtivo executerunt
complicesq fuisse testati sunt tam olim Enosum Stephanum Dzier-
kowski in Mille quingenta octuag Skopy y baranow grossi et
grossos hereditem bonorum Laboris defraudarunt in iuramento
damni ad tria Millia ducentos quinquaginta florenos bonis mone-
ti actor intulerunt Susceptaq sagacis audito Justitiam administrare
volunt coram Judicio officij presentis & humendo dicos pro substitu-
ant aut procellis respondeant citantur alias dilatione cap-
tionis & inquisitor & anteriore de omissis latore indicium hinc inde
requirierit & ipsa pars actrix Nobilis Nobilis Stanislaus Swiecicki
nomine Enosslegh Dzierkowski Erasseri Jones & Sebire & coram officio pre-
sentem personaliter petijt in ore antionibus dilatoris & inquisitionis
dilatione eius & inquisitionis in instanti decerni cuius assertionis
judicium hoc annuendo eidem dilatoris testes inducere
incunxit quapropter Nobilis Swiecicki testes nec supradicti Enos-
slegh Erasseri Jones & Sebire & ad hoc dat testimonia quem & fecer
sue induxit quorum testimonia in exclusa rotulo habentur
et eisdem actoris in exclusa rotulo fuit ex tradita de qua
hac ex tradita et ante recepit officium & dens quietabit qui
sabq & scribebat. Eventu vero Citatorum ad hunc diem
Nobilis Wenceslai Kinderski responsionem dedit et coram suis
& dens dilatoris & instrumentalis mihi ex hypothesi Nobilis
Nobilis Stanislao Swiecicki & qui cuius & dens huius Commissi
medijs coperit humanitus compositorum cum medijs cuius citatis
judicium plenis causis hanc tantis per dnos cum cuius ipsa
ipsa instrumenta medijs coperit humanitus compositorum
dit hus pensang ipse declarat & adequat &c.

Die ad inquisitionis Andreevo Stanislyno

In causa & actione Judiciaria infra scripta inter Instigatorem officij presentis ejusq
dilatorem Illum Joannem Dzierkowski actorem ad una, et Nobilem Albertum Stanislaum et
Joannem Krzywdzeski partem ab altera dilatos Deo gratias ipsi contra agendi legitime
Regni anni st. tempore in prosecutione expressa eundem actorem in certo negotio
sub in Oppido Sirensk existente sine illa causa vibratis frameus effectuate

et graviter convulnerare prout de facto convulnerarunt
mutilarunt in ydem actoris diffidarunt quo facto facere publicam
runt primas ex inde emergentes Sucubuerunt presentibus citans alias
vltra ipsa anteriore de prosecutis latiore inde hodierna inci-
dente et proveniente partibus ipsis et singulis actorea guidi et citata
vexper S. Simone Migrzenski coram Judicio presente comparentibus et re-
cuperiter controvertentibus quam controversiis judicialiter pro rens
coram Secundus exquisitis ad effectum partium utrarumque debite et cum effect
judicia presens dilas Inquisitionis partibus hinc inde citatis
ingressequentes quorelam astrenses Placent terminos gratis et provisionis
ab hinc in astro Placensi celebrante termino partibus utriusque
utrisq; ibidem totaliter inviolate observato comparendi peremptorio.

Informatus Arzeszewo Podolszyce.

In causa et litis ne Judiciaria vtrascra inter Magnificum Dominum
Dominum Matheum Arzeszewski a Arzeszewo et Podolszyce
Palatinum Podoliae et annam Pilchowska Conjuges ex una
et Illustrem Dominum Podolszyski et annam Pilchowska Conjuges ex
Mantetkum Mantkiewicz ex altera parte ab utterq; fatis
Dominis contravenientibus legibus Regnitum quorum pretexta
inter se a pretensa ex una et datos ex altera parte labatur consors
primo quidem tempore possessionis sue arendatorie ac pos-
tam Jemali quam vero alidem inde pro insemi narunt deinden
natarium in pretexta expressum non restituerunt tum
quoq; sensus et decimas ac calamum contributiones ad he
saurum Regni primum tempore possessionis sue arendatorie
ron sibi erunt gadas dras et alias Judicia desolantes Subdi
tos quoq; et quidem Antonium et Mariannam Arcilas
gravatorem suum in actoris Subditos propriis usque ausi
sunt demum hippocaustum certum ex actore resemata tum
reservarunt tres Dorsino in Regestro desuper interpendente adhi
buo applicuerunt et huc q; non restituerunt alias q; plurimas
in unas legerunt et quo contra legis ne exceptionat pares q; varie
emergentes sic succubuerunt per stant alias ratione quo antonore
de compisatore in idem improvinciden et quidem partibus ipsis
utrisq; actorea guidi per citata non Laudum Valentini Lumin
sky examinatio coram Judicio comparendi Judicium cum quo partes
citatas respective dedit et concessit Judiciumq; presens Relatores
Informatas unum ex infrascriptis datis audiendis Dominis Podolszyski
Stanislao ipsis inscripto Lumen communi medio corporaliter manu

196

Detulit exportavit & scripsit et Publicavit ut inviset ea
sentem fecit relationem

portulavit d[omi]n[u]s Dom[inu]s Ioan[n]es Ciand[on] Luca Cancellar[ius]
tenti decernit & decernit quatenus Nob[is] Burgabus quib[us]
Castrj Flore[n]t[ie] per Judiciar[ium] officij d[omi]ni Abbatis Card[inal]is Camerlengi
ultenoven[sis] Legati[us] quibusdam Jnan[ibus] oppentanebj relicte ad capiend[um]
quod sex Carrucat[as] terr[arum] Salin[arum] Cardinalj non obstare debeant
Castrum Jurisdictionem facien[dum] exigat dog Nobilibus militibus
Regni certis negligentib[us] offic[ia]lib[us] Sanctis citta vero parcard[um]
Jacultaten[us] detenoven[sis] Castrorum Terrar[um] rocarum & pertinentiarum
nob[is] subditorum impugnabil[is] personas dog subditos Jnan[es]
personas quas contra & impugnatores inter vestros de super vero
detenoven[sis] & Jacultaten[us] impugnat[is] dquem nec impugnatores
est certis card[inal]is Camerarius ordinem Barr[on]es Regni Decreti
dicti relatibj fuer[unt] solita juridice cognit[ione] & sententia super
Castri d[omi]ni Jud[icium] Dom[inu]s Jhon[n]es comunis dominicus pubblicus
res in hoc verbo super pred[ict]is impugnat[is] dquem nec impugnatis
dict[is] Jnan[ibus] Bar[on]es predict[is] Decreti Sententia sua declaravit dem[ur]q[ue] pu
blicari Bar[on]es predict[is] inter Regni Prelatos Procu
ratores Richardi de Flocho inter alios declaravit quibus
dam nob[is] dalbericis de subditis pred[ict]is dicte Jacultat[is]
& detenoven[sis] Jnan[ibus] predict[is] nob[is] Castrum super impug
nabil[is] dog[ibus] Nob[is] Dom[inu]s Jhon[n]es comunis dominicus pubblicus
Curie Jnan[ibus] predict[is] Bar[on]es Regni Prelatos Procuratores
Jacultat[is] detenoven[sis] Castrorum Terrar[um] & pertinentiarum
nob[is] subditorum impugnabil[is] personas dog subditos Jnan[es]
personas quas contra & impugnatores inter vestros de super vero
detenoven[sis] & Jacultaten[us] impugnat[is] dquem nec impugnatores
est certis card[inal]is Camerarius ordinem Barr[on]es Regni Decreti
dicti relatibj fuer[unt] solita juridice cognit[ione] & sententia super
Castri d[omi]ni Jud[icium] Dom[inu]s Jhon[n]es comunis dominicus pubblicus
res in hoc verbo super pred[ict]is impugnat[is] dquem nec impugnatis
dict[is] Jnan[ibus] Bar[on]es predict[is] Decreti Sententia sua declaravit dem[ur]q[ue] pu
blicari Bar[on]es predict[is] inter Regni Prelatos Procu
ratores Richardi de Flocho inter alios declaravit quibus
dam nob[is] dalbericis de subditis pred[ict]is dicte Jacultat[is]
& detenoven[sis] Jnan[ibus] predict[is] nob[is] Castrum super impug
nabil[is] dog[ibus] Nob[is] Dom[inu]s Jhon[n]es comunis dominicus pubblicus
Curie Jnan[ibus] predict[is] Bar[on]es Regni Prelatos Procuratores
Jacultat[is] detenoven[sis] Castrorum Terrar[um] & pertinentiarum
nob[is] subditorum impugnabil[is] personas dog subditos Jnan[es]
personas quas contra & impugnatores inter vestros de super vero
detenoven[sis] & Jacultaten[us] impugnat[is] dquem nec impugnatores
est certis card[inal]is Camerarius ordinem Barr[on]es Regni Decreti
dicti relatibj fuer[unt] solita juridice cognit[ione] & sententia super
Castri d[omi]ni Jud[icium] Dom[inu]s Jhon[n]es comunis dominicus pubblicus
res in hoc verbo super pred[ict]is impugnat[is] dquem nec impugnatis
dict[is] Jnan[ibus] Bar[on]es predict[is] Decreti Sententia sua declaravit dem[ur]q[ue] pu
blicari Bar[on]es predict[is] inter Regni Prelatos Procu
ratores Richardi de Flocho inter alios declaravit quibus
dam nob[is] dalbericis de subditis pred[ict]is dicte Jacultat[is]
& detenoven[sis] Jnan[ibus] predict[is] nob[is] Castrum super impug
nabil[is] dog[ibus] Nob[is] Dom[inu]s Jhon[n]es comunis dominicus pubblicus
Curie Jnan[ibus] predict[is] Bar[on]es Regni Prelatos Procuratores

188

Causam hanc cum totalis effectu ac partibus ipsius facul
ingrossandi Jura ex[pedi]endi bonos eius omnes ac quos post
finem terminum Decretorum Majus cum bei cognoscendi
Officii competentes ecclesiastici tenuit et postea

Delibento vter Et De anno illi

In Termino hodierno ex delatione anteriori ad nominem
ista infrascripti partis citati necessaria de ad primos post
quatuor festiuanas cadentes Dne celard. Castre Plocen
Termino ut post modernos cum termini ebdem con
legitima conservatione facta et per Officium solenn data
et conacta et hoc in causa et actione Judiciali infrascripta
inter Egnem Valentinum Dobronski actorem ab una et
Egnem Nicolaum de Kroski tam et ignetem Joginae nuptae
Nicolai Nedronski contem ad[ver]sam ex altera
Ita Actis Michaelis Chachowski item eadem contem nec
non Michaelem et Albertum Chachowskie eius filios
filios Gregorium Smolinski parentem et Stanislaum
de Actis Ewa Lesczynska ex Ignesca procreatam
Virginem in nuptam honorem Ignatium post ob Egnem
Matthiam Ignatiski Camerarium Terrae Plocen ut post
ejus tempus decessum succedentes Termino ut post quamvis
quomis modo possessores et quidem manutentores et nuptio
ne minorennes de Jure incumbentes authen
actoria parte ab altera citato urgente fuis transge
si stip summa in fratrem Egnes Joannem Fran
cisci Samuelem Benaventuram Zochowskie olim Egnes
Matthiae Zochenski Burgrabij Castrey Cracovien
filios suis et Egnem Matthiam et Constantiam Zoche
uskich Fratris et Sororis dei Egnorum tum Cracov
am Gubernatorskich Egnes Annae Zochenska Conortis sub
nominibus vsita erad inscriptionem Originalem Castrey
Plocen quamedante ob Egnes Matthiae Ignatiski
Camerarij Castri Plocen Bonorum supradictorum Ignatium
pro illo tempore hostes existens ob Egnes Annae Za
progressa temporis pro illo tempore suas summonendi ap
pro tribu Plocen cab modo simplicis debiti
pro tempore certo in punidorii post certam petie
tam in fonis producto Ignatium prout inscripsit
et se suos succesores ad soluendo obligauit non
tamen perficiunt quid summa post termin illig decessu
in supra scripto Zochowskie est devoluta et quod ipsa
ma et per eos succedendi uti successores termino eius
actori actis Castri Cracovien et transfusa ad ipsi
existentes Bonorum suis dominatorum Ignatium uti
post decessum suum ultimi successores ac termino

Decano

per tobuere nolunt nec tenere ...
in scriptum eius originale contravenerunt ... meis
expresse subcubuerunt ad quod tunc ego ... et eorum
eorum omnibus decreui et diffinio quod tunc esset ego
predictus Grandy alias dilatore eius ante dictos
et melius laudare indicij terra mandet et pro
rem suis partibus ipsis vtriusque Actoria quidem per
sonaliter stata vero pro interesse Stis Czachonski
per Stem Michaelem Czachonski Stedronski per
sonaliter suo et contra pro interesse dicti Smo
lenskich et Stem Gregorium Smolenski Iohannem
Nicolaum Dobranski ibidem personaliter coram dicto
ciuitatense comparentibus et ea indebite per eosdem
tentibus quam controuersiis iudicium pro coram
se indaciis et raudibus hinc quidem partes ad
utrasque aliquas ortas ingerebant controuersias
uerum quoniam ad eas in tribus ad actitandas dicta
protestari iuris cautelam nil potuerunt prout
ab ipsis et parte notariatus instrumenti
actitari fuit quas quidem controuersias infudi
cari fuit quas quidem controuersias infudi
cari fuit inductas hinc fuit dies ad melius ... in
mature deliberandum subiecerunt processum qui
dem deliberat ad tertium diem ad legendum
Castri Stalij Termino prij et proximo ab hinc
in castro Stalij coram ... celebrat Termino partibus
ex ... citatis in bonis conservatis com
parendi peremptorio

Item inter Mtm Gabrielem
Schramb actorem ex vna et dilectum ... ex parte
ex altera Actitatis ... hinc inde
hinc fuit dies ad dilectum ... Mtm Gabrielem Schramb actorem
septimanas in quibus ... Castri Stalij Termino ... et ... ex
contentibus ... Mtm Gabrielem Schramb actorem ... dicti dati
Albrici Constructoris ... dictum ... Mtm Gabrielem Schramb
dicti Mtri Bernhi Schramb filiis actoris ... Gabrielem dicti Mtri
Jacobi Barenolli ... Mtm Valentini Albrandi filiis ... Albrici parte ... ex
adhuc ad ... Martinum Albrandi ... Gabrielem ... Mtm Gabrielem
Mtri Bernhi Schramb parentis actoris ... Castri Stalij ... dictum
... Albrici parte ... Mtm Gabrielem Schramb actorem ... ex altera
... Gabrielem ... Mtm Gabrielem Schramb actorem ... Mtm Gabrielem

cuius Relatorum [illegible] Lebaochamis [illegible] Linsler me Elisly etc hodie
Labaicaro Capitis subscripta ejus Relicte Consortis Rodoicis Thome
Kegradyle subscripti Testatoris propinq heredum ab Elisly quinto subscripti
cum Juris antiqui et consistentia Lemnos prout Testamentum
Citant proces quatuor Continuandos Legibus finium et humanis
tempora modernis impositis Citationes ejusdem gesatus Elisus Latoris
Thomam Kegradyle subscriptum Testatoris Pomerii et Maritum gesata
subscripte de Bonis Relicti ad illos Bonaq Mobilia Cujuscunq
Mobilibus pecuniis Jocalibus ac hypothecis pomeriis prefigendis et Curatus
Communibus Decimis ad Testamentum suum ac via Solenitatis omnibus
et singulis Consuetudinariis et Synodicis interessatis et omnes Res ambas
personas tendentes ad suum ad versus et Contra tum etiam propriis labore
Conquisitas et interemptis ad suum Charitatis et interius
dispositis ecclesiis quo vestio studio professus Legem Divinam et humanam
observatis eorumq pacis in quibus Legibus Ejus vere Circumscriptas
una cum Solutione sua Capitis eius et subscripti restitutione pendente
post ejus Decessum subscriptis pro quibus tuto ab his omnibus Citatis
in specialibus pro eorum pariter et omnia ea responsum Datum
Groti Diocesis Leuacensis sub Testum Sancte Decuigis pro
tribunali sede pei pro Ctoris Jun 1644 indem Tridentini
Decimi et ejus nonis Gala Anno et Horas Coram [illegible] Sancte Ple
nes et Ipsis nonis Gala Anno et Horas Coram [illegible] Sancte Ple
Conjacens et Ipsis eum subscriptis Legibus attentum ad decisum et Dat
Citato de Jeminis Statuit coram ad [illegible] Mensis Elisus Hon
Joseph Marcile de Rocha qui Statuly pater ab hac Je
cognoscit Curia ejus Citatus et subscripti Capitis subscripti Elisus
Elisly Seniores Contra Citatos ad Bonos Ejus Res Curatus ante
dicti Ad Decuigis Divina clade pei pro Ctoris Juris et ejus
pium ex qua pena Contumacia est Elisus Temporum an
te obtentum Civilis in uno integro Septimana exponant
et publicum ut Juris est quo Jure ejus Partis Citato Jeminis cum
per Mei Regni Elisus Jones ti Joseph Marcile de Rocha
Judicis ad Judicium Pleni subscripti et Testium subscriptis
Juratus Clamat absentes nonlandi supra [illegible]

condemnavit quae citata pro existens taliter pereunt Mtem Clunatis
et vocatis non tenet nec comparuit imo contumax existit cuius contumacia
cum praefata Pars Actoreae coram officio praesenti accusando petiit supercedi
Parte citata et Bonis eius omnibus Lumen poenarum Legum videlicet Infamiae
decernit aliaque in talibus fieri solita iuridice exequi et sententiam postulavit
et Iudicium praesens Principium et instigationem Partis Actoreae inhaerendo super
eadem parte citata Lumen poenarum Legum videlicet Infamiae decernit
ac ipsum met citatos esse Infames sententia sua declaravit ad eandem
publicandam Infamiae poenam Mtem R. Eler Honestum Joseph Teresiti
de Nodes Tudler addidit et deputavit qui quidem Mtis satisfaciendo
deputatione sua habitis a Iudice praesenti habitis praefatam Infamiae
poenam modo praemisso supercitatis et Bonis eorum obtentis ac ipsum met
citatos esse Infames et de Regno Poloniae pro eisque honore privatos
tos Iuri Communi contrario et Rebelles hostes patriae hic in arce
et extra in poenam ac in quatuor partibus circuli Civitatis Nowy
rafrequentio multorum variae conditionis et sexus hominum ad Iudicium
Moderna Forumque publicum congregatorum alta sua voce praeconia et
sonorosa publicavit proclamavit et ad notitiam omnium praesentium
praesentium in dubio deduxit de quo hanc suam idem Mtis fecit
Relationem post quam publicatam Infamiae poenam Iudicium praesens
profacienda in praemissis super eadem parte citata et Bonis eius omnibus
iuxta praescriptum Iuris Communis Executione officium competens
videlicet Ensem Matthiam Hamdei S.C.P. vel quemvis alium a
Mti et duobus Rblibus conducendum addidit et deputavit qui Executionem
idem Ensis Burgrabius ad primam partis Actoreae requisitionem praesentis
exhibitionem peragere tenebitur idque sub poenis in Legibus Regni
contra negligentes officiales Iudicio citata veritas eandem
Executionem nec perse nec per suas quasvis subordinatas personas
impugnabit idque sub poena Bannitionis perpetuae quae contra
impugnatores imponitur praesentibus

Ductum in

presentibus super vero citato et ad judicium presentium ministeriale Regni generale honesti Josephi decreti de foro Judiciale clamato et vocato non tria comparente eundem cognominata pars actorea in huius hactenus in posterum beneficij decurendi inquisitionis condemnavit condemnatis presentibus et in negotio prejudicialis petitis prenominata pars actorea panam Bannitionis perpetue decreti alias in talibus fieri solita petitis decreti et sententiam post lecta ut et predictum per Juris Communis Instigationem Justitie Actoris habendo sup citato et Bonis eius omnibus panam Bannitionis perpetue decreuit ac ipsum Mobilitatum ope perpetue bannitum sententiando declarauit ac comitis publicandam Bannitionis perpetue panam Mem. Regni Dem. Honestum Josephum Hauiet de Nocbs Judicem decreto et decernit quinquies Mibi Subscribendo deputationis sua a Judicio presenti habiti Bannitionis perpetue panam Modo premisso sup citato et Bonis eius omnibus dicens ac ipsum mobilitatum ope perpetue Bannitum et de Regno Ilonia proscriptis honore priuatis Juris Communis Contrarii et Rebellem hinc ore et extra imponit ac inquantus Justitie Curiam Curiatis Nocbs infrequentis multitudinis uarie condictionis et sexus hominum de Judicia Moderna Forum publicum congregatum alta sua uoce pronunciando publicauit proclamauit et ad Notitiam omnium presentium deduxit deque hanc Juam declarationem fecit Relationem postquam publicatam Bannitionis perpetue panam Decretum prefatum Curiam hanc una cum illis effectis actis Juris, pois ac partibus ipsis facienda premisso sup citato et Bonis eius omnibus suetis prescriptis Juris Communis Executione ad Magnificum loci Capitaneum eius Juris Competentem remisit Remittit presentibus Vigore in contrarium Coram eodem et actis eius solemniter compareno Horatio Scarpa Actuario de Nocbs Mobilitatum Regni alias palam publice recognouit hinc ipsius citationis literas sigillatas pro termino presentis Curie contra citatos de Bona Thassero Feria quarta post Dominicam Sancti Francisci Confessoris primo presenti delatas et portatas publicauit ut moris est.

Decretum computationis inter [illegible] Electi Agricolarii
in Jure hic et Ste antiqua [illegible] quae Judicium pro [illegible] fratres
Actori realitatem Instrumentum [illegible] [illegible]
[illegible]

208.

pro inde ad ulteriorem non comparentium convictionem causam eandem
cum modernis comparentibus suspendit suspensumque
se declarat super quibus non comparentibus et ad Jus
Juridice per M. Gnalem Honestum Josephum Presi
cium de Flocho Solem tribus et ultra Juris formam
vicibus quatuor clamatis et vocatis potuit memoratum
paris Actoreae. Poenam Banitionis decerni
perpetuae, aliaque in talibus fuit solita Juridice
exequi et sententiari postulavit et Judicium
praesens Juri communi et instigationi partis Acto
reae inherendo super eisque non comparentibus poenam
Banitionis perpetuae uti ante ita et post Officium Are
stum per Thomam Presicium Nobilem interpositae
officium praesentis suscepto decrevit ac ipsomet
non comparentes esse perpetuae Banitos sententia
sua declaravit ad eandemque publicandam Banitionem perpetuam
poenam M. Gnalem Honestum Josephum Presi
cium de Flocho Solem addidit et deputavit
qui quidem Mtis satisfaciens deputationi suae
a Judicio praesenti habitae praefatam Banitionis
perpetuae poenam modo praemisso super libris non
comparentibus et bonis eorum omnibus ob
tenuit ac ipsomet Citatos non comparentes esse
perpetuae Banitos et de Regno Poloniae pro seros
honore privatos Juri communi contrarios et
Rebelles hostesque Patriae hic in Arce et extra
in ponte ac in quatuor partibus circuli civitatis
praesentis in frequentia multorum et variae conditionis
hominum ad Judicia moderna forma publice
congregatorum alta sua voce praeconica et
sonora publicavit et proclamavit et ad
notitiam omnium pertinere praesentis deduxit indubitanter
de quo hanc Sententiam idem Mtis fecit Relationem
postquam publicatam Banitionis perpetuae
poenam Judicio praesentis praefatae in praemissis
eisque Citatis praefatis non comparentibus et bonis
eorum omnibus Juxta praesentem Juris communis

Executionem

officium competens dño Burgrabio Quentin &c.
diocesis Cameracen. et dicti Molendini &c.
Actor et deputatus ipsi Executi ad suam
primam petitionem Actoris et Requisitionem dicti
exhibitionis Captato oportune tempore habere
venerit dictos reos in Curia dicti Dñi coram negligen
Aduocato Juratis Civitatis Quam ad faciendum executi
nec pro se reperiuntur quare dicti subordinatus empti
gratis et bona dicti dicta pena Manitionis
potius quia contumaciter impugnatorem interpositi
pro ipsi Actoris contenti quam eorum et officio eorum
eius dicti Comparens Actor Josephus Vinestre ha de
dicto Quod Gratis palam publice et Recto
prout Quia ipse relationem literarum Regiarum Parisiis
pro ipsi Servitoris et Citatoris ad Dana fuisse harum
pro ipsi Servitoris et Citatoris ad Dana fuisse harum
gratis dicto harum omnes deveniendo pro ipsi Actoris
Sanctis Michaelis Archangeli proxime preteriti dicta
Civitatis et portarum et publicarum aquarum et Ordinum ipsius
Justitiae Mathematicae et Rationum principis Valentinus
in Causa et Actione judiciaria in praesentia dicti Nicolai
Actoris Civitatis Quam dicti Relatoris Actoris
Andream Valentinus et Stefanum
Valentinus Conjuges et quilibet eorum et autem eorum
Actores absentes et Reos et absentes Stanislaum Principis et
Catharinam Ruelsordynes Conjuges et quilibet
eorum et autem eorum Actores absentes et
absentes pro altera Civitatis
Quia ipsi Actoris et Civitatis Legibus
Imperialibus infra dictis Civitatis Prohibuerunt Quasi Actores
temerarie presumpserunt Civitatis et Actoritus Tempore
messis primo Stanislaus frumenta blada et Venire
spontaneis et deliberate pecoribus pecudibus
suis in Sinticis stadia duo Siliginis
Vernalis stadia duo Sinapi stadia unum comparabus
tare et in Nihilum convertere subsequenter
dicti Actoris pro ipsi Protestatores et pro eo
Civitatis et Actoris pro ipsi Citatus Stanislaus et sua
Consorter bene armatus et nihil ex propria
duos stadios Civitatis pro Actoris Valentinus
stabulo dicti privati dicti existens et eorum consalestra
te modo Gemanino in Curia empositi impleti
Civitatis pro Actoris Valentinus et sua devenerunt et procurare

Florem Maritu contempluare, mducta Secu Omnino
in Curiam provocare in suis Nocturno Tempore Super
veniendo ad hoc id fundam ne interciperent Actores
in Cumulis frumenta pram armis inuigilare in Tuellum se
cum dare. Cum hinc Nos Ferando Pecare intrauere
Cave Nostr Omna pmissa Decreta sunt et alia plu
ma Nos Sententias petarunt, pdnas q Cum Omes
gentes succubuerunt pdentibus Cithat et alijs pdare
ipsa de pmissis Satisfore ordinem horum incidere
prouenier pdibus ipsis ultimo q Florea quid per Maritu
Suo et Consortis Nre Cilla de pd Grosa Valentinum Sta
rory ainsli Suo et aliorum Nre Coram Judicio pdem
Comparentibus et Secu pdte contrauertentibus qua
rum controversys Judicio pdens Curam se induxit
et audita pro expectatione pdte Actore dedit
et concessit Judicium pdens dedit et concessit Judi
cium pdens pdte Actrix Cilla contenta Prator dicta de
Sequentes Querelam pdicte Flore Ximen origi
et Vxor inig ab hinc in Nro Vlocen Civ Xpi Martibus
eis et Actrix ibid totali in Vigore Conseruato compa
rendi pdemptorie

Dilatio Inquisitionis Malis Leuo Riesteuo

In qda actione Judiciaria ex parte ante Instigatorem pdi
ey pdentes Quisq Delatores Philes, Albertum Riesteu
Cuti et Catarenam Narroetxia Conuges inbicem Actores
ab una et Philes Stephanum Malis Leuste et Mariamam
Miellia antiqua Conuges et quid Maritus ea
Maritu Cuthe et ipsa pte ab altera pdtis Ideo Pro
ponis in legibus Nre descriptus et ipsi de demergitur
ac Succubibus ex eo Quia ipsi Dominus Stephanus
Malis-Leuste Nulla habita Ratione et Occasione ad
Actricem Catarinam Narroetxia Consortem pdti Mi
chaelem Primo verbis Contrarios Famam et honore
eius Injuriosis Necit et contemptuauit dicens Actrix
Instrumentum Rus et Peconibus in Campis Bonorum Nulo
Riesteuo compatulorum et in Libello dedicerunt
Curte denig nonqm Probanda Actoribus Opponens Agro
Actoribus in certis in locis qm Bonis Nulli Riesteuo
adeniunt et disputant mod violenta deuenerunt Quod
agros Sibi debite appropriarunt pratis denig Nulli

Riesteuo

Judicialiter controvertentibus quam controversiam Judicium
coram se inductis Exauditis ad Affectandum partes utrasque
dedit et concessit Judicio hocce Dilationem inquisitionis
super contenta citationis praeinserta idque in sequentibus
castris Plebanis prius et proximius ab hinc in Ipsis
celebrandis Ducibus Imo praeterquam ibique totali intelligere conservatis
comparendi praescriptione

Dilatio ad munimenta Dramino Drozdowo

In Causa Actionis Judiciaria infrascripta inter Nobiles Jacobum et Paulum
Kraszewskie Nobilis Symonis Kraszewski cum Ob. Nobilis Hedwigi
Kruszewska filia Ob. Nobilis Nicolai Kruszewski procreatos
filios et quique Minorennes si qui sunt qui Tutoria indigent
cum Tutorum de Jure incombentibus et praecipue cum Gnosi
Joannis Draminski Tutoris sui authore et assistentibus altores
ab una et Gnosos ac Nobiles Joannem Stephanum et
Franciscum Kraszewskie filios Ob. Stephani de Kruszewice
Bonorum sui sortium certarum ac subdit dictis
Caecy in Bonis praefatis Kruszenicia utraque sitarum Ob.
Nobilis Nicolai Kruszinski haeredibus modo quovis possessorum
Mariannam Pieglowska consortem Ob. Nobilis Nicolai
Andreae Drozdowski et Valentinum Eius filium sortium
certarum Eiusdem Kruszinskiego haeredibus in supra fatis
Bonis sitarum possessores sum Andreae filium Ob. Petri
Drozdowski nec non Paulum filium Ob. Thomae Drozdowski
de Bieluty ac Mariannam Krasniewska
consortem Ob. Joannis Drozdowski praefatorum Nobilium
Relictam Antonium Drozdowski filium Eiusdem Ob. Joannis
sortium certarum suprascripti Nicolai Kruszinski haeredibus
in Bonis Dramino magno sitis itidem possessores et quidem
Minorennes si qui sunt cum Tutorum de Jure incombentibus authore et
assistentibus altero citato ideo quatenus praedicti Draminscy
Pieglowska et Valentinus Drozdowski sui praefatis in Bonis
Kruszenica per ipsos possessos eiusdem Kruszinskiego haeredibus
praefati cum Drozdowey de Bieluty et Dramino sui
sortes in Bonis Dramino magno sitis per ipsos possessos
Inscriptionem seu inscriptiones si quas Justas Legitimas
se habere praetendunt coram Judicio praesentibus reproducant summasque quae
quaeque ex ipsis inscriptionibus apparuerint levent de le

am Sniegotki olim Alberto Wolinski inuadi
ator ac persecutorem eiusdem Wolinski parent actori
cura resignatorem sortium certarum in summ resignatio
ram per actores Cnseminatos modo illicito adimere fru
ctu exeisdem et frumenta excrescentia percapere et sibi
appropriare tam quoq tam annis retro actis quam nunc
currentibus multa damna in fruentis varij grani et
leminis per sapissimam pecorum pecudum immissionem
in prasa his bonis inferre et damna plurima causare
arbores varias tam in praedictis bonis Sniegocino qm
et Ciolkowo excindere Sylvas desolare ac circa requi
sitionem premissorum actorem patrue verbis minato
rijs et diffidatorijs opprimere vi iniuriam defidare prout de
facto premissa omnia exequij Ofter et alia inconvenien
tia perpetrauit leges Regni excessus ac penas exinde
emergentes incubuit ad quas decernendas potentibus
fortasse alias dilatione eadem Infirmitatis attentione
de premissis latore in diem hodiernam incidente et pro
veniente partibus ipsis utrisq actoreq quidem per Nos
ter ecclta vero per Gnosk Alberti Ciolkowski filio
et alioru actorum nomine Coram Iudicio predicti
Comparentibus et sese Judicialiter controverentibus quod
Controversis Judicij potens coram de inductis et audi
tis decreuit potentibus decernit quateng id Gnus Ciolko
wski dilatori Infirmitatis sibi in ea causa recepta tali
facuat id in instanti ad quem ipsi pronuntiandum
ramenti prothem Notarium Regni Gralem de stephano de
lecki de Slocko Judicem eiusdem deputarunt prodictus
mens ipsi per partem actoream sese indulte pro Judicij
potens attento in causa ad presens statu experimen
tum dixit in experimento vero ad affectationem partis actoreq
rea Combinatis actoratibus et reatibus dedit et concessit
Judicium potens dilationem Inquisitionis parti ipsius rei
Contenta citationis id ad sequentes Juneales Festum
Pocen termino primo et proximo ibidem in castro
Sloczi celebrandos D.G.

Dilatio Inquisitionis Stratzens Dobino

Causa et actione Judicij instigatorem
predecessoris eius de latore Ignosi Szymanski Stratzenski
actorem ab una et Nobl Joannem Dobieszki et Catharinam
Stanczka Szreuges Adami Milenski Thomam Stradu
noski et quidem manutatam ad manus authoritate et ab ea
parte ab altera citatos ideo quia ipsi ro neritis pdnas legum

ausi sunt infrascriptas p[ro]tagore tempore certo in pro
expresso eundem actorem in Oppido Lautemberch in
dimi existentem in foro publico stranciis et bumbardis
primere conumbrare in ejus tam desfidare per suos publ
ad persequi verba odiosa obijcere alias iniurias et con
ptus inferre prout de facto ipsi mesta omnia exequtare
prote statione debite latione p quod pacem publicam vio
larunt penasq ratione premissorum omnium incubuerun
ad quas decernendas prudentibus actis alias citatione
ipsa ac tenore de primi citationis iidem hodierna
videlicet et proueniente partibus ipsis utriusq actoris q
personaliter citata vero per Actem dilectum Dominu
Coram Judicio pleni comparuit et sub Judicialiter
controuertentibus quare controversijs Judicium pleni
citarisse inducis exaudiri tenere partem actoream
docere citatis parti de Termino et contentis citationum
fuit admonuit et ut doceat Judiciter decreuit et qua
docuit proinde officium plenus causa ipsi latem partis
utriusq prosequi iniunxit in prosecutione vero ad
citationem partis actoree debet et concessit Judicium
tenus Dilationem Inquisitionis parti utriq super con
tenta citationis hinc ad sequentes Iuris dies Quas
placeat Termino prius et proximo ab hinc inde assig
placeat celebrandos Termino partibus vtriusq videli
totali in negotio conservato comparendi peremptorio

Dilato Inquisitionis Vicesimo Octavo

In Causa et Actione Judiciali inter Honestum
Actis existentis emuli delatorem Nobilem Stanislaum Vrzesz
Actorem ab una et Actes Matthiam Goszczki et Ci
stinam Karwoszka Conjuges et quidem Maritatam ad Mariti
authe et assis parte et altera citatos ad eo Judicium
et attentis legitimis Regni tempore in prouisi ex
eundem actorem verbis latinis et contumacia affectu
ac in Contemptu emuli auendi dulcem decodecim per
stadia decem citeris itidem Sulcis unde rem debitam
pro Actoris propinos et per eundem Conseminatos in
leates recepserunt et collegerunt commodoq suo applicu
erunt tum quoq vaccam triu annorum etc gregi pecori
intercepserunt cura qua intercessionem Actor Joanne Vrze
bicki pecora pascentem conspexerunt conumbrarunt pro
umbrera licet non sunt obducta omnia oda tamen Inquisitio
ne probatum denq hodiedum pro actorem extructi conqueri
tore denudent et recusant alias q plurimas violentias
perpetrarunt penas q exinde emergentes incumbuerunt

[illegible] citatis alias citatore ipsa anteriore deprd
mutis tabore eadem hora mandem et proueniente par
tibus ipsis utrisq actorea quidem personaliter citata
nõe Contem suo et mandatis nomine coram Judicio
presenti comparentibus et ipse Judicialiter contro
nertem grauis controuersie Judicium postea coram se
inductis exauditis dedit et concessit Judex postea
dilationem Inquisitionis parãtis super contem
pta citationis hinc ad sequentes duos proclamatis Castrensis
ces terminos &c.

Casimirus Kozlono & Chabono

Intensa et actione Judiciaria infrascripta inter Instigatorem
officij prudentis eiusq delatores N. N. Martinum et Gregorium
Kowalskie actores ab una et N. N. Edwardum et Casippum
Chabonskie ut Catharina Druchonska & Nis Jacobi
Chabonski relicta contem viduam et q Dorotheam Do
browska Nis Brudnicki contem et quidem maritalem
ad sui mariti autem et alia parte ab altera citatos
ideo quatenus ipsi Inquisitorem seu inscriptores figuras
justas et legitimas super certis agris inbonis villa
Chabono sacen videlicet in campo sub Lazono tibq
sulcis incipien a via Roscudna et protenden adpra
ntem Lazonska item in campo sub eadem quatuor
sulcis a stradlog incipien a granitte Lomanska et pro
tenden ad viuulas item in eodem campo duobus sulci
bus ab agris transuersalitq et tenden ad prata item tribus
sulcis incipien a via Roscudna et tenden ad stara vigi
dum quoq et grato se habere prosequendum coram officio
presenti reproducant summamq tenendam quod et
quarta exinde tenus apparuerint tenere debeat
his quepetent dies pridmissa facere vendatur
rectificatione in pedis eo nomine faciendi condemnari
Alias citatore ipso arenore de pridmissis lapsis
in diem hodiernam inclusive et priuem perhibentibus
utrisq actorea quidem per Stem Martinum Kozlowski
fus et alios valentes nõe citata nõe per Gnoud
Albertum Barakowski coram Judicio Palentiali com
parentibus adductis eiusdem comparentis partis
citatq ad reposituram dedit et concessit Judex Palen
dilationem interimitatis uni et supra tenis citati
indelicet probis Casimiro Chabonski per ipsum
ta probam juris cerimonia medio corporaliq jura
mento comprobandum et casteris vero citatis Judex
presens causam hanc tunc sperandum per eundem civ
reposita est Interimitatis medio corporaliq juramento
comprobez suspendit et superseruit et declarat hinc ad

225 Delatio Inquisitionis Turono Mankono

In Causa et actione Iudiciaria infra scripta inter Instigatores officij praesenti eiusque delatores Nobiles Paulum Turowski et Mariannam Kotlewskam in vicem coniuges nec non Franciscum Catharinam Turowski hegrundem coniugum Filium et Filiam actores ab una et Nobiles Nicolaum Mankowski et Dominicam Lisowska coniuges infra scriptam lesionum infra scriptam lesionum iniuriarum et oppressionum executores et quidem Mandatum cum Mariti authoritate et assistentia parte ab altera citatos ideo quia ipsi abiecta in parte legum publicarum formidine post habitaque dilectione proximi nec attentatis vicinitate proxima ausi sunt iniuriosaque praesumpsere et quotidie praesumunt impune ipsis cedere infra scriptum ausum sperando eosdem actores cum ipsis in vicinitate proxima unaque villa manentes quod concepto contra actores infenso quodam odio maliciosaque invidia verbis ignominiosissimis diversis temporibus tam domi quam in alijs locis tam privatis quam publicis coram multis hominibus obiciendo quoddam beneficium nunquam dedicandum sua licentiosa procacique lingua aggravare fumam bonam honorumque actorum detrahere et diffamare et quascumque potestis excogitare molestias afferre modos iisdem afflicere molestijs prout de facto quod dictas actrices Matrem cum Filia beneficas esse exclamastis condemnatis et infamatis varijsque in locis esse tales promulgatis dum et quando aliquis ex actricibus videntes semper contra ipsas aliquid calumniosum dicitis easdem innocenter coram varijs proxime manentibus accusando opprimitis et perturbastis in ipsius vero actoris vitam ne talia audeatis monentem diffidastis et diffidatis contemptibus varijs opprimunt famam semper integram maculant et lacerant furtum obiciebant et quotidie obijciunt aliasque violentias et in convenientias Inquisitione probandas praeserunt quod contra leges Regni excesserunt pannasque eo nomine sancitas scilicet solo nomine revocationis et alias arbitrarias succubuerunt ad quas decernendas

ad Bona a Rzyhowo Supvs P. Joannem Morawski Sup
Summam apud Gnosum Stanislaum Luberadzki Officiorum
arestatum et apud ipsum Existentem itidem ad Bona a Rzy
howo Feria Secunda post Festum Sanctae Hedwigis
Viduae Electae Dei proxime praeterit Tum et Tamen Sum
mas et quibus poena contumaciae et Obtentum Tempesti
ve ante Obtentum ipsi in una integra Septimana delulit
exportavit et in Curia praefatorum Bonorum Rzyhowa Sorsi
vas ipsi posuit Copias Relinquit et publicavit ut curis
est de quo praefatus fecit Relationem

Intermisso hodierno ex dilatione interiore vere infirmi
tatis uni infra scriptis citatis videlicet Gnosum Petrum
Bobrowski receptae usque ad sequentes querelarum Castren
Plocen Terminos ut pote modernos in Termini idem
contenti Legitima conservatione facta et per Officium
Praesens data et concessa et hoc in Causa ad Actio
ne Judicialia infra scripta inter Instigatorem Officij
Praesentis eiusque Delatorem Nobilem Casimirum Przecisle
wski Actorem ab una et NN. Petrum Bobrowski Prin
cipalem atque Franciscum itidem Bobrowski tum Stop
kowski famulum complices et corporatores parte ab
altera citatos ideo quia ipsi postpositis Legibus Regni
ausi sunt tempore certo in processu expresso acto
rem in Bonis Wronka apud Gnosum Miedziałkowski
in certis suis negotijs parumper commoratem sine ul
la data occasione primo in duelum provocare ac
post effugientem malum praefactum Actorem ascens
Equo iam domum discedentem praefatus Nobilis Petrus Bo
browski per frameam areptam de equo deicere deiectum
omnes insimul junctis manibus et viribus concutere
convulnerare quae vulnera licet non sunt obducta omni
modo tamen inquisitione probanda infligere interi
mere tentarent velle prout de facto interimissent
quia Gnoso Miedziałkowski defenderetur sclopeta
actoris propria circa equum existentia modo illici
tur accipere concutere et viri et irae actorem [illegible]

iam semivivum per ipsos consauciatum convulneratum
Dumum discedentem iterum insequi in varijs vijsque vere
eundem omnino interimere velle prout de facto interri
missent ni Actor praecustoditus fuisset a certis Nobilibus
aliasque per multas violentias et injurias infere per
quod contra Leges Regni excesserunt poenasque et inde emer
gentes succubuerunt adqua super ipsis Bonisque eorum
omnibus decernendi facinorique eorum condignas et id quod
Juris erit exequendum praesentibus citantur alias dilato o
eadem infirmitatis anteriore de deprimis latiore in
diem hodiernam incidente et proveniente praefatus
Actor coram Officio praesenti personaliter comparens
et terminum eundem hodiernum legiteme attentans
memoratam partem citatam ad Jus Juridice per MR
Gnalem Honestum Josephum Kresicki de Plocko judici
onem tribus et ultra Juris ad normam vicibus quatuor
acclamare procuravit quae citata Pars existens taliter
per eundem Misterialem clamata et vocata non
stetit nec comparuit imo contumax extitit cujus
contumatie praefatus Actor coram Officio praesenti
accusato petijt super eadem parte citatam et Bonis
ex omnibus poenam Banitionis perpetue decer
ni aliaque in talibus fieri soluta juridice exequi et
sententiari postulavit et Judicium praesens Juri
commoni et Instalationi partis actoreae ut illicite
annuendo super eadem citata parte ut ante ita et
ipso officiosum arestum ~~post~~ tempestive per Miste
rialem Kresicki Judicialem interpositum et per offi
cium praesens susceptum Bonisque et omnibus poenam
Banitionis perpetue decrevit ac ipsamet partem ci
tatam esse perpetuo obrute Banita sententia sua
declaravit ad eandemque obligandam Banitionis perpe
tue poenam Ministeriale Regni Gnalem Honestum Josephum
Kresicki de Plocko Judicialem ante deputavit quilibet
Ministerialis satisfaciendo deputationi suae a Judicio
praesenti habite praefatam Banitionis perpetue poenam
modo praemissis supercitatis in Bonis eorum pro omnibus
optentam ac ipsos per citatos et perpetue banitos et
Regno Poloniae praescriptos honori praefatos Juri eam
c

com

eius omnibus decernitur Mnatisq Rm Enalis quivis
f Judicium officij Presentis exnunc additur Causaq Presens
pro facienda in Premissis sup eoq citato Zembruski et bonis
eius omnibus executione f hoc Judicium officij Presentis
remittitur Nihilominus hoc idem Judicium Decrevit Presens
decernit Evatenq ipse Zembruski parens Satis faciendo
Prefato Decreto anteriori Supra Sum filium suum Nlem
Joannem Zembruski pro Sequens Querelarum Castrensis
Plocensis Terris prius et proximus abhinc in Castro Plo-
censi celebrans Statuat idq sub rigore in Decreto Prefato an-
teriori interposito quia Presentis interponit Decreti Pre-
sentis Vigore.

commoni contrarios et rebelles hostesq Patriae hic
in Arce et extra in ponte hac in quatuor partibus cir-
culi civitatis Plocensis in frequentia multorum variae con-
ditionis et sexus hominum ad Judicia Moderna forumq
publicum recagregatum alta sua voce praeconica Sonorosa
publicavit proclamavit et ad notitiam omnium protum
praesentium indubium induxit de quo hanc suam idem M.
fecit relationem postquam inducatam Banitionis per-
petue poenam Judicium praesens pro facili intromissus
super eadem parte citata ad Bonis ejus omnibus iuxta
praescriptum Juris communis Executione officium competens
videlicet Ennosum Burgrabium quemvis Castrensis Plocensis
adte deputavit qui quidem Ennos Burgrabius eandem
executionem ad primam pars actoria requisitionem
decretiq praesentis exhibitionem peragere tenebitur idq
sub poenis in Legibus Regni contra Negligentes Officiales
Sancitis citata vero pars eandem Executionem nec per se
nec per suas quasi subordinatas impugnabit Personas idq
sub poena Banitionis perpetue quam contra impugatores
interponitur praesentibus.

231

Decretum inter M.
Castellanum Varsaviensem
et Nlem Zembrzuski
1694

283

Actum in Castro Plocensi in Terminis Querelarum Causarumq officij Judicijs feria secunda ante festum Sanctae Catharinae Virginis et Martyris proxima Anno Domini Millmo Sexcentesimo Nonagesimo Quarto.

Sanctio Narzym Zembrzusy

In Termino hodierno ex Decreto anteriore mediante quo Judicium officij praesentis Mti Laurentio Zembrzuski citato Nlem Joannem Zembrzuski filium statuere inuiaxerat idq pro sequentibus Querelis Castrensis Plocensis Terminis ut pote modernis cum Termini ibidem contenti tenua Conservatione facta et hoc in Causa et actione Judiciana infrascriptam inter Ingrem officij praesentis eiusq Delatores Illmum et Mcum Joannem Narzynski Castellanum Varsaviensem et Nlem Joannem Berkowski Camulum illius in assistentia eiusdem Dni Actores ab una et Nlem Laurentium Zembrzuski pte ab altera post translapsum Terminum ad paratam Causam paratumq Decretum inter se Actores ab una et praefatum citatum pte ab altera occasione Nlem Joannem Zembrzuski filium ipsius Camulum vero Mci Actoris Lodefragum tempore certo in processu Causae specificato nocturno tempore ex Curia Mci Actoris cum sexaginta aureis Vngaricalibus annulis duobus aureis valoris quatuor aureorum Vngaricalium tum aliarum rerum in processu anteriori specificatarum modo illicito receptionis in Terminis Querelis officij praesentis Castrensis Plocensis latum quo mediante Ipsi statuitur Supra scriptum Nlis Joannis Zembrzuski filij ipsius pro Judicijs officij praesentis inuincta et decreta est, paratamq Delationem Infirmitatis ipsi in anterioribus Querelis Terminis receptis citatis et adcitatis ad Videndum et Audiendum ipsum Decreto eius statutionis filij ipsius Delationiq Infirmitatis satisfieri idq quod Juris erit exequi. Alias Decreto eorum anteriore dexmissis latum re in diem horum inciso et proueniens praefata pars Actorea coram Judicio

Gente pte comparend et Dominus mens Iohannes Ioseph
tenus mencionatam pte[m] citatam ad hodiernum Diem
Mri Iudicem Ordinarium Iosephum Krzyscki de Clostko Iudi
cibus et Vltra Iuris formam vicibus quatuor clamatis et ne
cum non venerit comparend in Iudicio suo et Tribunali
regestri sui Principalis admittente officio Dni Iudicis ne
Condemnauit Attentis Iuris et Iudicii Ordinis ea in Causis
fieri et decerni postulauit et Iudex Ordinarius in eius Iuris
time ea in Causa debenti decreuit Quatenus Dan
Stan Iohannes Iacobi Stanislai Iohannis Stanislai Iohannis
Stanislai Iohannis Iacobi Iohannis Iacobi Iohannis Iacobi Iohannis

de que hane hui ei[us] actis Curie relatione per qd petit ad hunc
parte & dicens Curie hane cautelo illi effecta ac partibz qb[us] pu-
tuenda in futurb hui ei[us] Curie mandati ipso tenbz ei[us] dnis
ac pmissis gratis aut speciebz eidem gratiosis pcessum fuerat[ibz] 200
vista p[re]fata Curie mandati petitio ac mandatu Curie capcon. ei[us]
officium impetrans remissis remittendis pcibz

Vidit dominus Dordano.

Sup[er]uisis hinc ac dilatione ante[a]cta ad munimenta ei[us] parti
actorie necessaria ei[us] allegat. querela dum pbz tenbz cur
pte minoris cautelis ibi cautelo ipsa dilapsionis hui[us]
officium dicti dni data recessum stor in Curia actore fui
ciuis dicti dni inspectis cautelis Andree Dordanslee dicti
ciuis inspectis cautelis Andree Dordanslee cum dicto
Simonis Andreanslee cum dicto dni Johannis Simonis hui[us]
dicti Nicolai Simonsli pcreatis filiis eiusq; omnibz
dicti hui[us] pcreatis filiis eiusq; omnibz pcreatis
officium cum dicti Johannis Jamensli tutorib hui[us] actis
dictis alias Andree ac dicti Johannes Stephen Simonsli
Jamensli filiis dicti dni Stephani de Simonsli Cenerd Simonsli
cum certum ac hereditum dictorum Stylacz in bonis & hereditatib
quorum pcreatis dicti dni Nicolai Simonsli Executorum ordo
tenuit anno dicti dni Nicolai Simonsli Executorum ordo
quorum pcreatis. Manannan pcedentes cautelis dicti dni Andree
Dordanslee ordinationis eiusq; filiis hui[us] actis certum
eiusq; consanguinei Executorum & cautelis tenbz hui[us] pcreatis
dicti hui[us] Andree filium dicti pcreatis ore non filiabz
filium dicti Johannes Dordanslee de quibz eiusq; Maria nunc Simonsli
uxor cautelis dicti Johannis Dordanslee Cautelis pcreatis ob
viduam relictam Antonium Dordanslee filium eiusq; dicti
Johannis hui[us] certum certum. Supposito Nicolai dicti Simonsli
hereditatium in bonis & omino magna pte ei[us] pcreatis
eiusq; omnibz dicti hui[us] pcreatis filiis eiusq; omnibz
uxor autte ac pcreatis pcte ad alienationis dicti dni gratiosi & dicti dni
minis & pcreatis ac valentis Dordanslee hui[us] actis in bonis
Simonsli & ipsi pcreatis ei[us] Executorum Executorib
pcreatis nunc Dordanslee de quibz eiusq; omnibz dicti hui[us]
nis & omino magna existens ipsi pcreatis in pcreatis ea
cionibz ei[us] pcreatis in pcreatis dicti dni Nicolai Simonsli
pcreatis regulariter summas pcreatis ac expensis ut ipsi
apparuerint teneri de quibz quietari eiusq; hui[us] actis
cum ac pcreatis de quibz condemnari pcreatis actis

. Castro Plocensi celebrang personaliter ac peremptorie comparendis dinstantia dicti
petentis Officij nostri ejusq; delatoris Nlis Michaelis Smolenski Actoris qui vos citat
ad videndes et audiendus Officium competens ad peragenda executione de bonis perso-
nisq; vestris rigore pdne sanctionis super vobis ac bonis vestris ex instantia pdicti
Nlis Michaelis Smolenski occasione per vos tempore certo in processu cause specificato
diligenius ejemalis causarum decem per actore in bonis Ludowo Consemichali
et collecta per Judicem et voluntariam pecuniarum verborum impulsionem compositionis
et immutatione redactionis alio[rum] damnorum Actor citationis in Judicijs Terrestribq; Mta
wopsibq; obtentis deputari idq; quod ingis erit exegni prudentibq; citatis dictis Judi-
cialiter terminis attentatum et ad pdicta responsum datum in Castro Plocensi feria
sexta pri Festum Omnium proxima Anno Domini Millesimo Sexcentesimo
Nonagesimo Quarto in diem hodiernum incidentem et provenientem pdictus actor
coram Judicio prudenti personaliter comparens et terminum audiendi hodiernum
legitime affectans ad docendum citatum parti termino statuit coram eodem Officio
Ministeriales Regni Generales honestum Krzysztof de Plocho qui statuto pala Gu-
dicen recognovit quia ipse citatoni literali sigillat pro terminis pdictis
servientes contra citatos ac quod bona nomina pries debatho ~~primo pdicto~~ post
Festum Omnium proximum preterito detulit et exportavit et publicavit ut in
eo hic deducto eidem citato parti termino eundem Ministeriales Regni Generales Hone-
stum Jorgonem Krzysztof de Plocho Judiciales ad jura in die tribq et ultra in
forma juris quatuor proclamare procuravit quo citata pars ejusdem
Ministeriales advocata non stetit nec comparuit imo contumax exstitit eaq; contuma-
cia pdicta et actor coram Officio pdicto accusando petiit super eadem pars citata
Officium competens ad peragendam executionem rigore pdicte sanctionis in Judi-
cijs Terrestribq; Mlwensibq; obtentis addi et deputari ad Judicia pro servari con-
tumacie citationis actoris ampliando eidem Officium competens indelicet Generosum
Matthiam Krzysztofi Burgrabium Sestrense docens se cum Ministeriali cum duobq; testibq;
conducendum addijt et expetavit pro executione idem Generosum Burgmigadem pri-
ma parte actoree requisitione decreti pdicti exhibitione et agere teneatur
diligenter pdicte legis Regni contra negligentes Officiales sanctionis citatave pars
eandem executionem pene pene gravius sub ordinatas impugnabit personas
idq; ad pena sanctionis pertetus qui contra impugnatores interpositi pdicti
Lecta Kapcow Ryski

In Dei nomine Amen. Ego Catherina liberalis Cachon Plocens Senonis Regni Vladislaj in
Maiori Sagien Archidiacon Plocens habens Canonicatum et Capellaniam titulo Sancti
Martini Episcopi Sanctorum Stephani antecessoris hereditarium Nicolao Cardo-
nowski Cachon Plocens heredi testamentario Bonis ejus olim omnibus Mandamus
Regore Regis et Nra qua hac in parte fungimur Tibi actori in Dominum
Decanum Canonicum Officij Judicij Tui Secundum prosequi ac hinc inde
Ordinem Cohortium Officij ac pompas ejusmodi exequendi ac Instantia Tibi legitimi
Procuratoris Tui Joannis Kunczewicz Officium Judicis citat vocata, ad Diem Septi

Lucr. Termin. Crastino.

Ja Termino hodierno et Citatione literali Castrensi Plocen de
gross Stalis Vladislav in Maceroui Lapucho Insessor Ind Litha
ber Plocen Czernow & Capitaneus Sibi Illustrissimo Stanislao Grey
Gorski dicto Swircock & del Grzybowo magna Sorti certo
in prædicti Comis Grzybowo situtt et Illo Albert Grey
Gorski relicto quondam Christophori Sobiesthori et suo pedis
sori dec et suo successore personam bonis & tam spiritua
lium quam secularium Capitaneum Regio & sua quaha e instar et Regimur
Capitaneum authe mandang et tam Terris Quarely Cæsarea
Officij Judicijs Terræ Lecensis proxime celebran
in Castro Plocen celebran personaliter accesserunt
compartes ad prosecutionem Actium Abrahami et Stachi
Grzymalskich de vero Actis Postentionem Grzybowski nepotis dicti
Comis dicti Alberti Grzybowski per contumaciam pend Citant
qui secundo post debitas per contumaciam pend Citant
et ad eundem Terre Intuitum Grzybowski in causa spes Bona hu
de Grzy Alberti Grzybowski in causa spes Bona hu
usmodi et onera Terre penes dictum Actis Postentionem
Grzymalskich bonis suis et aliis actorum summa dilectos
Grzymalskich bonis suis et aliis actorum summa dilectos
in quibus bonorum suorum interesse et tamen per
solutionem ex parte Sedentes Bonorum spes pleros
ursi Actus ipsi audiendi et audiendi et adperos Actores
eiusdem tamen prædicti per Sententiam Judicij nostri strenui
et compellendo de Juris et Juris exigentia Judicialiter pau
hucusque et ad præmissa respondendo dare et assignare
Feria Quarta post Festum Sancti Dominici proxima an
no Domini millesimo sexcentesimo decimo quarto
mediorum meridiem et presentia præfata parte
rea coram Officio nostro personaliter comparentes et ser
mino eundem et attentatis quid dolendo de termino citato
Judicio quid attentatis quid dolendo de termino citato
stantur coram eodem Officio Inter Reginalem questa
tis pabiq; publicq; recognoscentes quia spes Bona
stato ad Bona Grzybowo magna Sabbati Feriæ
post Festum Sancti Dominici proxime
qua pena Contumacia et obtez expetitione citato
ubi in una integra legitima de tali expositum et publ
cauq; ut Juris et quo fi deducto eidem citato Feriæ
eundem ad Interim non Gnalem Ill Joseph Kiesicki de
stocko Judicialem tribus et ultra Juris formam mutabi
quatuor clamatt et vocatt in lucro pro toto alias
in toto lucra negotij principalis ad mittente Judicio Stati
Judicialiter et effecta condemnant ut tenores sibi
sorte Causa citato ad primum prosperum adductum Ill mi Dni
Nativitatis Feriæ Stati et cujus Literis

245

Dilatio Inquisitionis inter [illegible] Rudnicki et Szydłowski

In Causa et Actione Judiciaria infrascripta inter Instigatorem Officij presentis cuius delatores Gnosos Joannem Rudnicki Capitaneum Piechanoviensem bonorum Miedzno obligationum possessorem et Mathiam Szydłowski Sencernan Stolecy haeredetanum cum Nobilem Mathiam Rostkowski bonorum eorundem administratorem nec non perfidos ac infidelem Jacek Zielkowicz Taberna in Zmierzo arendatorem et quidem famulum et Judeum cum domini assistentia actores ab una et citatum Rdum Dominum Christophorum Decanum Plocensem Parochum Glinoviecensem Rudnicki atq Nicolaum Szydłowski fratres inter se germanos atq Laborantes ex matrem illorum parte ab altera citatos deo lugteng ipsi laboriosos Valentinum Zdziatek Antonium Plewnik Zigismundum Zbrzeny et Thomam Subditos excessivos ac licentiosos qui quidem subditi non veriti penas legum ratione Incendij Sanctas ausi sunt tempore modo loco in protestatione eo nomine facta ex presis Taberna in Dilatzmieno ac rebus actorum supellectili suprascripti Juddi propijs in Termino seu Sessione Regestro specificandis igne cremarunt et sustulerunt actores ad duo millia Florenorum Polonij damnificarunt penas q succubuerunt ad quas super ipsis decernendi quod Juris erit exequendi Presidentibus citant alias citationes Nihilominus prefatos inculpatos statuant alias citatione ipsa antecedente premissis labore incidens et proueniens partibus ipsis utriusq actorea quidem p Nobilem Mathiam Rostkowski suo etatis orum domine citata nō p Gnosum Joannem Szydłowski suo et aliorum nomine Coram Judicio Officij presidentis comparens et sese Judicialiter controuertens quarum controuersijs Judicijs presidens coram se inductis et deductis competenti actorea Judicium Officij presenti partibus ipsis utriusq in Causa presenti experiri inuasit in experimento vero teneri partem actoream docente citata pars de Termino et Contestis citationis sub Judicium adinuenit et ut docetur Judicialiter decreuit et quoniam docuit proinde Officium presens Causam presidentem partibus utriusq prosequi mandauit in prosecutione quoque hoc idem Judicium decreuit presentibusq decernit quatenus citata pars subditos inculpatos pro quibus res est statuat id in instanti et quoniam Gnosus Szydłowski citatus ad presens Comparens onus Actoris in se assumit proinde partibus eisdem utriusq hoc Judicium in Causa memorata respondere decreuit petro in respondendo Judicium Officij presentis vltro vtroby partium Controuersijs Coram se inductis examinatis ad effectum partis actoree dedit et concabit Judicium presens delationem Inquisitionis partis utriusq super contenta citationis id ad sequendum declarari Cedule Plocey temporis pnq et prosecutis ab hinc in Causa Plocey celebrandi termino partibus eisdem utriusq eodem totali in rigore observato comparendi peremptorio

In causa et actione iudiciaria mota et agitata inter Dnos officiales et causae Dilatorem Nobilem Nicolaum Iuronski et Sophiam Iuronska conjugem eiusdem Dilatricem ex una et contra Dnum Paulum Iuronski et Annam Catharinam Iuronska conjugem Principales reos ex altera partes et Dnum Franciscum filium et Catharinam filiam Iuronski eiusdem et quid Dnum Paulum Iuronski et Annam Catharinam Iuronska conjugem

cum Termini ibidem Contenti longa Conseruatis ne[illegible]
et per Officiū data et concessa et hoc in causa et declinare
declarata extra ora inter Instigatorem Officij ptentis ex[illegible]
delatores Ptes Paulū Turowski et Mariannā Rotlenka
in merlongen nec non Franciscū Catharinū eorum Conjugē
ptes et pduc[illegible] et quidem Franciscum cū manū actores de
nūa autha et Ptes Nicolaū Mankowski et Sophiā Zickuka
Conjges in scriptis et ore coram nobis et quidem man
data cū manū autha et ptia parte ab altera coram
nobis lecta ipsi objectaq; ipsi partes legi publicari et exa-
dine post habitaq; dilectione proximi nec attenta nimia
profana audiscipt iniuriosaq; presumpserunt et grauare
ptarunt in pene ibi cedere infrascripta autem sperando
eosdem actores cū ipsis in inimicitate proxima in eadē
villa manentes pro concepto contra dictos reos sensu plus
dicto malitioso et inuidia nec non iniquitatis et summis de
duersis et temporibus tam coram quam in aliis locis tam priuatis
quam publicis coram multis hominibus objiciendo quod tam nec
quid unquam de eisdem sua licentiosa procacia linguaq; aggra-
uare famam bonā honorem q; actorum detrahere ipsos infamare et
quascunq; possunt excogitare molestias afferre et modo ipsi
affligere molestijs prout de facto pro dictis actricibus matrem
ad sua nequitias esse exclamant condemnant et infamant
variis in locis et tales promulgant dum et quando aliqui
et actricibus videntes semper cum ipsis aliquid colloquium
dicunt eadem innocenter coram variis proximis mariti
bus accusando opprimunt pertur bant in ipsis nec alias
eis unam ne tetra audiant morentes dicebant et dicunt
contemptibus variis opprimunt famam semper intigere
maculant et lacerant fortuni objiciebant et quotidie
objicunt alias molestias et ipsis nequitias Inquisitos
de probandis pro egerunt et ad cum leges sui exequerunt
pronas eorum sanctas salubres et solennes renouatorum
et alias arbitrarias incubuerunt ad quas de causa pro
cedunt alias dilatorie eas Inquisitores antedictas
pro suis labore indemnitatis et premij petita
pars actorea audiencia Ptis Pauli Turowski coram
Judice Officij pro tri compar et suo et aliorum actorum
nomine petijt dictum reos vigore antedictorum dilatorijs
Inquisitionis Tribunalem eius in instanti decernere
quemuis Reos Gratiam ad rationem de se ipsis incumbentes
testes audiri et deponere et dictos reos Inquisitos
muni affectionis partes eius actoreas utilitatem
mendo et Ptis Reos Gratiam et quasi Josephi
Procuratoris de Plock dedicatum addixit et deputauit
judicem Ptis Paulo Turowski et ipsum ad[illegible] cum Ptis
Juramentum corporale ad Imaginem Crucifixi
non observata illig debita solennitate in fieri Judicij
Officij pro tris sui et aliorum nomine actoreas fecerunt

et prohibit in eam Juramenti rotham Deum Testes hu
ad hanc Inquisitionem inducendi nonsunt corrupti nec appe
tiati nec informati deo et Sancta Jesu Christi Passione
eta ipsa adiuuante post quod prohibitum Juramentum Testes
suos ad perhibenda Testimonia de ordine induxit quorum
Testimonia in occluso rothulo habent et eid parti Actoris
red in occluso rothulo sunt et tradita de quibus extradictis
et ad[illegible] receptis quietatur quietatq; presentibus pro
interesse citatorum ad fundicam Gnosis Alberti Barckowski
repositionem dedit et concessit Judicij stylo delationem Jura
mentj uni et singulis citatis videlicet Conscio Nico
lai Mankowski [illegible] juxta posse Juris Germanici medio
corporali Juramento comprobandi ad citatis vero citatis
dicta[illegible] causa hanc tam properatorie per eandem
eius reposita est Inquisitas medio Corporali Juramento
comprobet suspendit sese renovandi esse declarat
dq ad sequentes duas clarias Lasky Placen Termi
nus prig et prodimig ab hinc in Regno Placen celebrandi Termi
nis Actibus eisq utriusq eidem totali in Rigore conser
vato Comparendi peremptorio

Eductum Malinzeno Nieszutowo

In Termino hodierno et delationis tenore huius Educendum
Inquisitorem partis qui instantis utriusq ad locum presentem
videlicet Castrum Placen Terrenum ut post prodimus et Ter
rendum Conscium Curiae Conservationis facta et hoc in causa et Actis
re exactoria Judiciaria instrumenta inter Instigatorem Officij
ex parte eius delatores Nobiles Annam Nieszutowska relictam
olim Actis Andreae Milicki Conscium Viduam Patrem atq Stepha
num Malinzenski et Marianam Milicka Conjuges et quid em Maria
tam cum Mariti authe et actrix Actores ab una et Actis Al
berto Nieszutowski et Catharinam Karnowska Conjuges
et quidem Maritatam cum Mariti authe et actrix parte ab al
tera ad hoc cum protestationibus suis consuetis Officiose
factis citatos ideo Quia ipsi post pecuniis legibus Regni
tempore in protestatione expresso primo Actus Nieszu
towski cuius Actorem circa Labores presentium verbis
dodecentibus assert ac post eidem agrum sulcorum duo
rum ipsius pro primum hordeo consemmato pertinentia
inter metas praduct Nieszutowski ex una parte tum que
que in secundo Campo agri sulcum unum per Stadia qui
que siligine consemmatum inter metas Actis Martini Nie
szutowski ex una et ipsius ex altera parte vicinos agros
mutue tempestiva et tendens ad graniciem Boguska item
in tertio Campo agri sulcum unum penes graniciem Kar
stka in bonis Nieszutowo iacen cum pratis agris eius adiacen
tia in bonis Nieszutowo iacen cum arauit et sibi appro
modo illicito et violento ademit et coaravit et sibi appro

priauit

appropriauit sibi applicuit demum subsequenti tempore
equum actoris proprium statuo marito Nieto[illegible]ski
in pascuis propriis actoris propinquo existentes simul
la occasione baculo grandi concussit actorem verbis pro
brosis tractauit in duellum eum omino prouocauit
Citatorem quod ipsi per eum ab actore extradita
erat pretia subsignata exportando ad actorem erbum
barda bene pulueri sulphure onerata et globis plum
beis onusta directe omnio interimendo iaculatus est et
nisi eundem vi interremisit nec his contenti uerum in
Crastino plurimorum eundem actorem ad Oppidum Ra
ciąż cum bumbarda insequebatur memorata vero Nieznie
ska Consors eius actori porcum valoris Florenos septem
ex nullis damnis eius in Campis magoreis existen
interfecit aiullam inhortofonio Actorum percutere inten
dit actore verbis probrosis lacessendo adhortofonis
his adiectis formalibus Panie poscii ig notterar aw yalec
ciego ze stodoły nie masz teraz Krotkiego bronić y drzeć
mu kazac robić takiemu staremu Jegowi to stoi
ver slachcic y tko chce affectat nec his contenti uno
lentis tempore ad eundem potentia in proprio expresto
supradicti Actes castrensis actori domum suam
discedenti in Curru eius frumentis viam publicam
intercepuerunt eiusq; intercessionem verbis dedece
ntibus affecerunt in Carcerem intendebant actricem
Consortem mariti sui defendere furcis ferreis
ad placitum suum coneuserunt contusionem
vulnera in obiectione specificata influxerunt e
uius sufferre conabant et certo certius produc[illegible]us
marituo interuenisset nisi existens approbata in adsp
ta Comite ipsig Ignoti Nieznieuski ex domo euitan
do malum discessisset et recessisset tertium marito
actoris actricisq; uo uenficium nunquam probandum
obiecerunt et alijs verbis probrosis affecerunt et
contemptuarunt nec hic molestiarum finis tempo
re in proprio expresto prodicti mariti actoris
in Oppido Raciąż ipsius indueliu prouoca
runt in seruitute attentauerunt nisi a certis personis
defendere[illegible] in[illegible] tempore idem certo in eundo
actorem circa duodecimam horam sui veniendo ad
habitum ipsig proprium ubi actor dormiebat dire
cte per fores ex bumbarda globis et pulueribus
sibi omino interimere attendendo iaculatus est
et nisi eundem vi interremisset actricem ex Campis
domus suae dominorum prenominatorum pacifice
euntem in euntem impositis talee ad solum ipsi ig
uerbis probrosis affecit eidemq; actoris uterinis
duos unus valoris decem in Campis magoreis

in possessionibus non sunt condemnari parentibus citatis alias citatione ipsi an-
teriore de praemissis latiore in dicti hominis in eisque pariter partibus ipsorum actoris que
dem per Martinum Pruski nomine matris suae citatus vero per Eusebium Ma-
rinum Sobieski cum iudicio officii parentis comparentibus et eorum contra vestrum qua
in controversiis praesentibus coram se inductis exauditis decernit parentibus de-
cernit quatenus citatis in casu nostro quia nullum sum et dispositionem pro
quibus res est penes se non habent medio corporali iuramento evadant idque
insequitur etc.

Suspensa inter eos

In causa et actione iudiciaria inscriptis inter instigatores officii parentis in quantum
ad causam parentem pertinet eique delatorem Enoch Sinnam Kostkowski
primi coti olim Enoch Nicolai Lembowski 2di vero coti Nobilis Albertus Pru-
ski in assia eius mariti actrice ab una et NN. Ludovicum Goszczyka Retiel
inter olim Nobilis Joannis Goszczyki atque Victorinum Melchiorem et Lucam Goszczyki
filios eius Joannis parte ab altera citatos iuxta et ad inscriptionem Camerae
Plus mediante qua olim parens illorum moni actricis consorti pro illo tempore suae
summam certam in inscriptione expressam inscripsit se solutum non tamen persolvit et
ipsi coti successores eorum ita oneri persolvendi citantur ipsi ad videndum
et audiendum persolutionem summae pro facto scripti et id probatum est et ipsi ipsi citati
alias citatione eiusdem anteriore de praemissis latiore in dicti hominis in eisque pariter
partibus ipsorum actoris quae per Martinum Pruski nomine matris suae citatus
vero per Eusebium Adam Sobieski cum iudicio parentis comparentibus et eorum contra
quam controversiis praesentibus coram se inductis exauditis iudicium officii parentis causam
praeter ad servum pro tenendi iuramenti in prima causa citatis iniuncti
suspendit suspensamque esse declarat.

Dilatio ad munimenta Viardono Rykaczewo

In termino et dilatione anteriore producendum per partem citatam iuxta idque
ad primos post sex septimanas inclusive quae causa plus termos ut potest modo
nos cum termino ipsi antenti omnia consumatione facta et per officium parentis dicto
et concessa et ipsi in causa et actione iudiciaria inscriptis inter instigatores officii
parentis eique delatorem Eusebium Franciscum Viardowski actorem ab una et inter
Gaspardum Sokolnicki Mathiam Sacerdotem et Martinum filios olim Nobilis Joannis
Rykaczewski Mathiam parentem et Stephanum filium Rykaczewskie Venceslaum
Casimirum Thomam olim Mathiae Sokolnicki filium de Rykaczewko et quos
filios cum parentum cuiusque assia parte ab altera citatos ideo quatenus ipsi in-
scriptis si quas inscriptas et ordinatas in eo supplicationis seu sortibus dictis ac tractum hoc
Rykaczewska et Lopacka in bonis Viardono sito et ascensu actori iure Domino
et hereditario servierunt habere praetendunt cum officio parentis causae plus
reproducant summas quae et quantas et inscriptionibus apparuerint levarunt
et post levatam summam de bonis supradictis seu sortibus atque tractatis ego-
rum condescendant aliquam si reviverint sciant se in poenis in iure de
sitis condemnari citantur alias dilatione eius anteriore de praemissis latiore
in dicti hominis in eisque pariter partibus ipsorum actoris quae per Enoch

261

ipso et aliorum Actorum nomine strata vero ad Ioannem Mar
cewskiego et aliorum Citatorum nomine strą Ludwicą Dzia
łyńską ich Procuratorem respective, ac Generosum Adalbertum Gorayskiego
Castellanum Ploscensem Commissarium ad infrascripta
Controversiarum Dirimendarum cum Generosis Dominis
Joachimo Grabi Cuiawiensis Palatinatus Judice
Generali ad Finalem Inquisitionem Mapprawiec
dictum Sedisentione venisset, ibi captato respectu ad requisitionem
partis Actoreae ibidem exhibendo mgrivertitum a manu partium
praefati pro quo reo Citatorio et Citatione praefata legitime et rea
le apprehensa extracto vero obrotulo et citatione praefatorum Citatorum
medio corporali Juramento eorundem dicentibus

decretus Glinice Processus

In causa et Actione Judiciaria infrascripta inter [redacted]
Thomam Zglinicki Patronum Antoniam et Zuzannam Zglini
ckie eius olim Stanislai Zglinicki Camerarij Terrae Plocensis
filiam et filiam in assistentia eius Patroni ut Patronis auctae
et assecur. et Prosapiam Catharinam Nasko primi olim Prosapi Stani-
slai Zglinicki Camerarij Terrae Plocen. ac Joannis Secundi olim
Prosapi Hilarij Przeniski Comitem in Ossia eius Mariti parte
ab altera Citatam dico Citatorum Testamentum Ultimae Voluntatis
olim Prosapi Stanislai Zglinicki Camerarij Terrae Plocen. Autore
fratris et Decreto, factum manu ipsius Subscriptum et
omnia de puncto ac punctum quaemeis seu meanam
Commotionem coram officio Spectat. Castrens. Plocens. reproducat
fassus et missa facere remanserit Sunt de in fatis coram fo
ritate condemnari citatum. Alias Citatore ipsa anteriore depreca
to Latore indicis Romam incidens et quemeis partibus ipso
ritus Actoris quid et Prosapi Thomae Zglinicki seo eiusdem
cum nomine Citato dem et Prosapi Hilarius Przeniski Comite
dicti nomine coram Judicio Ossiy Terrae compare et secundi
dicte controversiae quarum Controversiis Judicium Spectat Com
te indubitate claudit terrae partem Actoreae decere partem Citatae
de Jure et Consuetudine Citatorij sed dicunt et quod decere
debet decernit et quoniam docent Proinde officium Spectat
Causam Petitam Partibus utrisq. et segni incumbere et in prae
dicto die Judicium decernant Spectabus decernit qua
tenus Citatae Prosapi Przeniska sit se trahit Quia Testamen
tum olim Prosapi [redacted] Zglinicki primi Mariti sui ita
de non habet nec sit quod [redacted] Citatum Citatum in ipsum fuit
vel non comparuit sit gravare simili medio corporali Juramento
cuadat eig indequed J. C.

In causa Actoris Dria Infrascripta inter In pen offic[ialem] p[ro] Ven[erabi]li Dno Decano Stanislao Valentino Wiadrowo ex alt[er]a Honestum Joannem Quillatorem illorum ex alt[er]a Comp[ar]uit Dnus Actoris ab una et Nob[ilis] Joannem Dobski Procuratorem suum et Petrum Bobrowski alt[er]a Nobilis Stephanum Dobski p[ro] Tenuta Bobrowski Fecto dicti Dobski Tandem et quia testes cum Dno Actore Exhibite et post Translatum Termin[u]m Loco Translato die mercurii ad panto Causam Parabis Dilatorem Inquisitionis dicti in Causa Ocone p[ro]cessus Dobski ac Bobrowski et non Nob[ilis] Actorum tempore certo modo in p[ro]cessione facto ex officio contemptionis in pisina in bonis Jeronimo Sitam ad Actores ex cui hereditate sortis in dicti bonis existe Actoris pro Jure spectant[e] pro ut in dene gatis Actoris cum eth suadendi Desiderandum cum animo p[ro]batum viderendi Impressionis et perpetuum Protum Joannem Dobski Scopeti Sulphureo et globis Plumbeis onusto ad cum Valentini Wiadrowski directionis Scopeti Actoris concussion Frameis Liberatis per p[ro]fatos Bobrowskie et Dobskie [illegible] vitam Actoris diffidonis a pisatione pis [illegible] repulsio retis Actorum recapitis ad Capulrera ng Suspectum Quillatorem Protis Submittis subordinationis salariis Minariis illaonis per Judicium officij ded[i]t et dato et concessa citatos et admissos ad videndum et audiendum Inquisitiones per te Actores cum p[ro]fato citato educto et expedito per Judicium officij ded[i]t apertis et perlectis p[ro]batis et actis tentes cum ipsis statim ibi quod heis enter exceptis p[ro]batis Actis ne quatis ipsis tenore de pmissis Caore in diem Lunae incidens et proveniens p[ro]fata Dars Actoreas videlicet Dnus Valentinus Wiadrowski p[ro] Bobrowski Actorum nomine peto compulsa pelit sibi Vigore antecionis Dilationis Inquisitionis ductorem cuius p[ro]ductionis Dni Mater quemvis Filii Mater ad Rochis ardens se sag[ittarios] corruptos testes addict et deputari et judicari petit Jure Commeri effectus cuius p[ro]dictis actoreas ut Pia annuendo ead[em] Matrem Filii Mater Dadict et deputavit quiquidem Ptis Valentinus Wiadrowski existens p[ro] eadem Matre offerre istic atul Sanctum Corporale Imaginem Crucifixi pri observata illius debita solemnitate in fide Officij Officij Officij Suo vocationem Actorum more fecit et p[ro]stitit in eam Juramenti vocham Quia testes pis ad hanc Inquisitionem inducendi in fuit corrupti nec subornati nec informati Deo et Sancta Jesu Juste p[ro]facere ita vos adjuvante Deo quod p[ro]fatum Juramentum testes suos ad p[ro]hibenda testimonia Dominus ind[ic]t

quarum testimonia in incluso rotulo habentur et eidem Partis Actoree
in incluso rotulo sunt extradita de quibus extradictis et adverse
partis officium ipsius quietatur quietatq; sententiam. Pro inter
esse vero statutum ad iudicium Incolis Vladislai Makomaski. repo-
sitionem dedit et concessit iudicium petens delationem Iurisfirmatis
ipsi ex superiori Rotulo fiebat et Incolis Petro Bobrowski et ip-
sum Petrum Iuratis Incolis communis medio corporali Iuramento com-probare
de ancestris veritatis iudicium ipsis causam hanc tantisper donec
et eundem in repositi est Iurisfirmatis medio corporali Iuramento com-
probetur suspendit suspensamq; esse declarat eidem ad sequentes
Lucrecki castrum Plocen. Terras primis et proximis abhinc in
castro Plocensi celebrandis. Termo partibus citatis utriusq; ibidem totaliter
in forma conservato comparendi peremptorio. Actum in sententiando
coram eodem officio et latis eiusdem per comparens M. Iosephus Korsak de
Dobrotka Actor Reus Iudicialis palam publice legit finaliq; ejus
finatoq; literis sigillo et Termo ipsorum servatis ad Incolos Bo-
browskie et Gepski ad bona Termino Sabbatho post festum sanc-
torum Omnium proxime venturo deferri exportarique mandavit
cuius literas manus dedit et publicaque ut suis est.

Delatus Iuramentum Incolis Vladislai Makomaski

In Causa citationis iudiciariae inter Egregium Stanislaum et Valentinum
de Nielub Actores ex una parte Iohannem Guillaten et Andream Brzezinski
ejusdem Guillaten ex non nullis capitulis Reos ex altera. Cum Iohannes
Gepski et Iohannes Bobrowski parte altera per quendam Antonium procu-
ratorem suum Iudicialem hujus causae coram nobis comparuissent et
partibus utrinque citatis in Iudicio et dextris ordinibus grandi
actore videlicet Egregio Stanislao et Valentino de Nielub actis inter-
positis nec in ullum dispendium de aliqua citationis forma reflectentibus
Actis citatis videlicet quadrigesimo quarto Anni instantis et
indebita ratione citationis ad Iudicium debitae citationis Actis ejusdem
obtentis citatum nullisque citato relegit actores ad impetrandum grad
repetitum ipsi grandi autem ordinis dictae citationis existentes de primis
actis ordinis Romani ingredi et quaerendo partibus grandi citato actore
quicquid et inter Valentinum Nielubowski Actorem citatum actum
nomine actoris ex una et Iohannem Gepski et Iohannem Bobrowski
Reos citatos ex altera. Cum Iohannes Gepski et Iohannes Bobrowski
Reus citatus coram nobis comparuissent et partibus utrinque in Iudicio
ordinatis actoreque grandi existente quaestionem quae inter partes
ordinatas de debito coram nobis pendet ex parte Actoris grandi
ad delatum Iuramentum petit citatus Reus petit citatus expedire
ad delatum Iuramentum et ad esse

Decretal. Zglinice. Trzeciaka

citato parte ab altera in causa vocatore p[ro]p[ter] verbo
ri obtenor et veneficij obtentionis p[ro]dictu eodem ac de
creto de his latorumbus quo medyante ipsis septem Iuni
ca ab acto illig decreti in septimanis duas se
ptimanas et in uncta dat p[ro]ma die ultra decem
marcar[um] pena mcab alterius in egressu de Iuni
Castrej Illens est adiudicata lui ipsi decreto contrave-
niendo Iurrini eadem n[ost]ri ingressi sunt neq[ue] eam exple
verunt nec marcas eas p[er]tolerunt quinimo decreto
contravenerunt q[uo]d rogorem n[ost]ri decreti appositi
licet p[ro]nam Banimo perpetuo inde ad expensa
attraxerunt ad p[ro]nam Banitonis perpetuo publicande
p[ro]nam et d[omi]q[uo]d Iuris ent exequy p[ro]d[ict]a Citatione
alias Citatione ipsa anteriori de p[ro]mbri labore
in dem hominem p[ro]dicey et proceny partibus ex p[ar]te
utriq[ue] actorea q[uo]dem per Atten dilecti Thelesi-
phi Aus et aliorum Actorum nomine citata ex p[ar]te
et deinde Iudex alter controversey quare Controversy
Iudicari potens coram se inducta exauditis eog[ue] atten
to q[uo]niam contra decreti antenati in causa parenti
latum Citata pars p[ro]dicta p[ro]dictionis p[ro]dictis Tribunalitys
Regni factas p[ro]dixit p[ro]inde obstantibus eisq[ue] p[ro]te
ctionibus Iudicem dicti Lentis causa eandq[ue] decidi
re vana frui petitionis remisit et terminum partibus
eisq[ue] utriq[ue] in eadem Iudicij Regni peticionis p[ro]dicte
Assignauit p[ro]out q[uo]d ex p[ro]dicta assignatis et con
tinuat Comparendi peremptorium Thesy in Cathedra
coram eo Ipso et de his eius petitionaliter Compa
ret Iosephus Riese ex p[ro]dicto nitis dom Gratis da
tam publice se cognouit Iuri ipse citatus literam
ex tellat p[ro]terminus p[ro]dictus Iuris et contra dicta
fes ad boria Iurelan Genai Iurra en Festo Sanc
ti ad boria Iurelan Genai Iurra en Festo Sanc
ti ex portanet
ri ex pontificis prodicione p[ro]dicente detulit
et p[ro]dicti cauit et Iuris est

Nota Laborum Scriptor

Sit Iuris Iuris exhibitione antenore vero instrumentis unier exhibitis
citatis videlicet Rb Carlo Ephesensis Decani ad Iuper Guerchin Sancti
pluet Semin ut pote moderno cum Semini Rb contento Iuris consistore
Tacte ozo Spiritum pleni dato ac mense Iuris Sancti Iuris Iuris Iuris
rend. alter Scriptores ejusdem Rb eiusq[ue] delatus Semini Francisci Eborensis
et Iuris Iuris Lesbiensis Semini Rb ex parte eiusdem alter absens
et Rb Ludovicus Ephesensis Lucas Cryptensis Semini Rb eiusdem
Semini Laur. Remipendiis Iuris Iuris Ephesensis parte absens

Brinck Przyszewicz p. Mrzewiczowskie 268

In Termino hodiano ex decreto anteriore mediante quo Judicium
presens Terminum aperiendarum inquisitionem inservaverat idque in se-
quentibus Exercitum Castrensem Plocensem Terminis utpote modernis
in Termini ibidem Contenti Legitimi Conservatione facta et hoc
in Causa et actione Judicali infrascripta inter Instigatorem
officij presentis eiusque Delatorem Generosum Petrum Kreciewskiaflo-
rem ab onis et Nobiles Joannem Parentem Albertum filium Martinum
filiastrum Jarosiewskie Matthaeum Parentem Simonem filium Trebienskie
Jacobum Trebienski Matthaeum Albertum Alexandrum Martinum
fratres itidem Trebienskie Jacobum Parentem Casimirum Floriani
filio Zrobienski Citatum ideo quia ipsi non attenta Legum publi-
carum formitine licet ipsis optinere sit notum Generosum Actorem
ex Nobili stirpe et natalitio Nobilibus Parentibus progenitum et
pro creatum in Concursu multorum hominum ignobilitate obicere
et ignobilem coram multis hominibus perpallare et nominare da-
na plurima in frumentis variis graminis diversis Temporibus
fecere eundem Actorem excipere silleas eiusdem Actoris
excindere sepinenta circa horta collocata dispicere et
in usum suum Convertere hausi sunt per quod contra leges
excesserunt poenasque et inde succumbuerunt presentibus
citantur alias decreto anteriore de quis ratione in dicta
hodierna incidente et pervenire coram officio presenti personaliter
veniens et Terminum eundem hodiernum Legitime attinens
innovata ad Jus Juridicum per ministerialem Regem Generalem
Josephum Krysiecki de Judicialibus Fuitis forma de quibus
quatuor acclamare provocavit quod citata pars exi-
stens per eundem ministerialem acclamata et vocata non stetit nec
comparuit imo Contumax exstitit huius Contumaciam Actor
coram officio presenti accusando petijt super eadem parte Ci-
tate et bonis eius omnibus poenam Bautionis putetur decernit
aliaque in Juris soluta in Juribus exequi postulavit et Judicium
Passo Juri Communiter Instigationi Partis Actor in horando
super eadem parte Citata et bonis eius omnibus poenam Bautionis
suo petitum decernit ad ipsosmet Citatos esse perputere
Sanitos Sententia sua declaravit ad eadem publicatam

268 Cautionis perpetue pro Ministerali Regni Generali
pro nostro Josephi Ivry Sicli de Ploceto Judiciali ad hoc
satisfaciendo deputationis sue a Judicio posite optata Cautio
perpetua pro nobis modo premisso Ivry Civitatis a Comitatu
obtenta ac ipsius nec Civitatis Banitis et de Regno
Dalmatie honore privilegiatos Juris communi Consuetudinis et Re-
belos notes quibus et per arcem et extra in Terris et
in quibus publicis Civitatis Ploscendis in presentia
multorum virorum Nobilium et aliorum hominum ad Judicia no-
dessa Comitatus Publicum Congregatorum celta sua voce Clonica
Grosa publicatur et declaratur Judicium Nominum Sententie
dubia et dubitata quo sua sue Ministerialis per
Relationem post quam publicata Cautio ne perpetua
Judicium Status super eadem faciendo parte Citatus et omnis
obligata Justa Scriptum Juris communis executione officii
Nobis petens videlicet Grosa Vladislaus Melkonath Pro-
gradus Castrus Ploscensis alius Ministerialis et duobus
Nobis comitendum adjut ad executionem dicte Grosa
Bongradus a prima Dacy altoria ad requisitionem
Decretis Statutis existentibus vetitis sub pena
in Regnis Regni contra negligentes observatores
Sanctis Legibus Patris edictis executionem nec pre-
nec per Judices quales Sub ordinatas in personas id q
sub pena Cautionis perpetue quod Contra in pregna-
to ore nitro positis Statutis Banitis Decretalis quod plus
in Termino hodierno ex relatione literarum Castrensis Ploscensis tenoris talis Vla-
dislaus in Visnica Comes Strabia Sapiena Insignis Nobilis Ploscensis Plonscensis
Biglascensis etc Capitaneus Tibi Grosa Johanni Bielkonzich a persona Comitatus tuis
gaudet omnibus vigore Regio et nostra quia hac in parte fungimur Capitaneali auctoritate
mandamus ut a determinis quorecunque causarum Nostrorum Judicijs feria Secunda pri-
mus et proximus ab hinc in Castro Ploscensi celebrandis quibuscunque peremptorie compareas
ad instantiam Justigatoris Judicis presentis eiusdem Delatorum in facinum Josephi Parentis
et Saramonis Abraamovicz ordinatis Nobilium Nicolaus Nicolaus Nicolaus

in protestacone expresso predictu actore Stragn per te Domum Suam Bonum villo
Bonary Causa Cumendi Salutis Scindendarum Venarum conductu primo nimio potestatis
violenter adstando coegisti inzuper licinio potu cognitu vexasti verberi-
bus afficere attentasti crimoso rivationi subdorum civitatis ausi tandem de certa
occasone simulatum ingasti Stragn hynurgo gringue Imperiales in quoq florenos gring
in solidis ats summe unius valoris Duorum aureorum extorsisti recepisti et sibi approp-
riasti deinde ad plateam Judaicam Civitatis Suevenicensis in vita Setorum diffidesti eosdem
interficere minitus es et hucusq in vita eorumd actorum diffidas adeo ut de vita sua nullibi
securi se audeant mercimoniag dividere nequeant eisdem in villa Stargzrebry pridem
pasta et intercepsisti quas intercepta contutere intendisti hinc locum personis publice
et usui adiacentia ad tragnea Civitata pertinentes hospitium predicti hynurgi
actoris suis aggressus eius proferendo minatoria verba Scelesti hynurgi inquisitus
Jo ia ig tobie nyczere yeby nimie ciecapiacze ziadnam tobie zapłacił achcz ihjur-
rias hereticis pronas integris Regni descriptas succumbisti ad quas super tede
ci mendas citatis eis termino parituro et ad premissa audiendum responsu-
rus Datum in castro Posoniensi feria secunda post festum S. Martini Confessoris
proxima Anno Dni 1564 Indictione nona Erat inventa et proveniente parti-
bus ipsis citatis; actoria quidem persona valentinus Stilencarski alias
Vergoker coram Judice nostro comparens de Jure Juster rationem ha-
bere contra reos Judicium petebat coram Judice et Juratis ad hoc electa
altera vero pars Adamus Lehotzki procurator suus pretensum actoris
approbare ex parte Egidii Johannis Pezlerski de Galicznan in R. Tri-
bunali Regni Delitiarum ex Relatione Burgrabialis super
hoc obtenta stare cum citatum Judicium officium debere dilato
stando cum nil non peremptorias rationes contrarium de
medium facere valeat Judex Juratis dicit Juste factum
decernit quocirca pro parte Egidii ipsius pretensa pacti de Judicio
Juratis in contrarium stando ad hoc Judicium quod
sub pena banni inter Jurados tactos publicam pacificationis
synodum edictata quod inde fecisti dicitur Juratos decernit
ipsum ad negotium loci Castrensis citati officium exercere
pacta Executione remittit per tenutam de recepta ad Judi-
cium et Juratos non satisfecit propterea Judicium officium
fuisse cum Egidio Pethorski ex demeritis eos de Stargrad ap-
probavit approbatis per Juratos principalis petitis quas
actoria hereditas Egidii Pethorski pro bona petitum alias
vitalitij feudi solita Jurisdictione ac quibus de sententias pertulerunt Judex
Juratis communi deliberatione partibus actoribus inhibendo super

Stanischi ꝯparationis dati et concessi ad videndum et audiendum inquisitionem p se actores
contra prefatos citatos vigore anteriorij decreti per testes fide dignos comendatos et exper-
ditos Judicij presentis exercendi et per eos exacte ꝓbandas apparentes contra ipsos statuti et sen-
tentiari et eidem Judicio executionem presentibus citatis reservando insuper ex dilatione ap-
positione super comendata inquisitione parti hinc inde in scriptis abinde ad sequentes quoslam
Castrenses florent. terminos ultro citro mediantibus dominis duobus terminorum iuris et contenti legitima con-
tumacia facta et officio presentis data et concepta ad instantiam instigatoris officij presentis pinsq delatorie
ad Sancte Bonkowski Actorem ab una Wlas Alberto Stanischi et Joanne Krzywickij ex
adverso citatos ideo quia ipsi contravenientes legibus Regni ausi et temerarie in protestatione
expresse capitis Actoris in certo negotio suo in Opido Skrzinsk exercente sine ulla causa
debita fracturis ferreis objicere et gravibus convulnerare prout de facto convulnerarunt in
digitum indicem mutilarunt invitam actoris diffidarunt grossato pace publica violarunt
quasq exinde emergentes secutas fuisse presentibus citatis ad citationem ipsa dilatio-
nem inquisitionis anterioribus deputatis citationibus modernis hodierno inidem et quo ve-
nientes partes ipse ubinq tam actorea videlicet Wlas Alberto Stanischi Sup et citatus actoreus
nomine quo citata simul et actorea videlicet Wlas Joannes Bonkowski et Simon Ra-
centowski Suo et alionum nomine coram Judicio officij presentis pliter comparentes fecerunt
sibi vigore anteriorum dilationum inquisitionum et citationum eapropter in instantia de termino Mini-
sterialem quemvis Regni Ingressi adhibendo testes juramentos testes addicti et deputati
et Judicium presens super communi expectationis partium earundem utilitate annuendo eis-
dem Wlas Regni Gnatus horeshin Joseph Kresicher de Stocks Judiciale addicit et deputa-
vit qui pliter partes super quibus et circa quas rogabantur eadem mox juramenta corporaliter ad
imaginem sacrosancti Dei observatis ritibus debita solemnitate in manibus Judicij officij presentis
tactis in actoreabus quod et reatibus fecerunt et prestiterunt in ea juramenti forma quam pro te-
stes sui ad has inquisitiones inducendi ut ut corrupti nec appreciati nec informati
Deo et Sancta Jesu Christi passione ita ipsos adjurante post quod per ipsa juramenta testes
suos ad perhibendas testimonia deponendi exierunt quorum testimonia in ocu-
lis reclusis haberi et eisdem partibus ubinq in oculis reclusis ut extracta de quibus extradi-
tis et ad se receptis officium presens quietarunt quietantq presentibus post quas modo
quo supra per partes ubinq eductas ac per ipsas recessum Wlas actorea Wlas
Alberto Stanischi in regestris suis ampliscium inscribere procuravit dubq sensa
presens ex eodem recessu ad judicandum legitime clamata et vocata in quo et at par-
tibus memoratis ubinq actorea quidem pliter per Wlas Alberto Stanischi Suo et alio-
rum actorum nomine citata ex una Simon Albertus Modecensis Suo et alionum citatorum nomine
coram Judicio presentis comparentibus et secum Judicialiter controverentibus gravis contro-
versijs Judicium presens coram se indugijs exandiis ad grecta plura intentata ex parte
relicti olim Gregorij Joannis Gorlowski in Judicijs Tribunalis Regni Petricoviensibus

Scriptio Kondark Marowiecki.

In causa et actione iudiciaria inter Gnosd Marianna Godlewska primi voti olim Gnosi Alberti Wielamowski ad pdens secundi voti Gnosi Vincellai Kondrathi Conserte legitimg maritg eiusd maritti actricis ab una et Gnosd Albertus Marowiecki pte ad altera citatu iuxta et ad inscriptione terrestrem Siegrecensem qua mediante olim Nus Matheus Jacobi antecessor ipsius olim Gnosd Mariannd Lutocka ipso tempore consortis sud pletricis vt thatri inscripsit et obligavit Summam Mille florenp polonicalium una cu provisione ad eam Summa proveniente vt tm persolvit neq ipse vti Bonorum ita et honorum legitimi successor multoties amicabiliter requisitus quovis Summa eamd persolvere voluit imo requisitus igit ad videndu et audiendu ad proluendu Summ p Sententiam Judicij pdsentis neq go iuris erit exegui alias citatione ipsa anteriore et gressibus latione in ejusmodi hodiernam inscidente et proveniente parte ipsd utriq Actorea quip Marcin vine Consortis citatarq p Gnosd Joannd Marowiecki Cora Judicio officij presentibus liter comparentes Terminu eumd prodiernu tale quale ad pdens habere debuerunt et ipsem Judicio concordiu et amicabilis compositionis in eumd scripserunt prorogarunt disjunxerunt et limitarunt prout ipsem scribunt prorogant disjungunt et limitant videlicet ad primus post Festum S. Trin Regum incidentes Loci Castrens Plocens Termino primus et proximus ad hunc in castro Plocensi celebrandos Termino partibus utriusq ibid tali vigore conservato comparendi peremptorio. Hinc in continenti coram Officio et Actis ejusdem pliter comparens honestus Joseph de Kresice de Plotho Judex Regni Cnalis palatinus pdus ejusdem regni reportavit quia ipse citatione literali similat prius Terminus pdictis scribendi scripsit ista profatu citatu ad Bona Lutocino Sabbatho post Festum S. Martini Pontificis proxime futuro tu et ejusdem prima expiranda continuandi et obtenta temporis ante obtentione illius inmunitate septimana detulit et exportavit et publicandi ut juris est.

Banit Kruszewski

In hoc hne ex pte Relatione autenor acta est inserta et uni exemplari libelli recepti ad sequendum causam pfatos ut pote modernos ex hinc ibidem contenti legitima congeneratione facti et officii Judicis dato et confecta et hoc insa ordinatione Judiciaria exemplari quibus Igore officij Judicis citus q relatus fuit Regnum Polonie Judex Judicium Olim Gnosi Nicolai Swiecicki Cancellarii Regni Summam Sum Joannis Andream Albertum Laurentium Swiecickie Patronos et filios actores ab una et Gnosos Petrum Rosciszewski et Theodorum Swiecicka Conjugas ex quidem Parte ab altera citatos ipso quia ipsi ad Regnum Rosciszewski Petrum et Nicolaum Cedrae Regni quidem Cancellarium Litem ipse Dominum

banito et de Regno Poloniae proscriptos honore privatos
dum communi contra nos et rebelles hic in arce
et extra in ponte et in quatuor partibus circuli
civitatis Plocen. in frequentia pulcrorum variarum con
ditionis et sexus hominum ad Judicia moderatorum
publice congregatorum alta sua voce praeconica et
sonorosa publicavit et proclamavit et ad no
titiam omnium protunc praesentium indubiam deduxit de
qua hanc suam idem Mtis fecit relationem post quam
publicatam banitionis poenam Judicium praesens pro
facienda in praemissis suis eas parte citata et bonis
eius omnibus iuxta praescriptum Juris communis executione officio
competens ut delicet Gnosus Vladislaus Mathomaski
Castrensis Plocen. vel quamvis alium cum Mti et duo
bus Mtibus conducendum addidit et deputavit quam exem
tionem idem Gnosus B. ad primam partis actoris Re
quisitionem Decreti Gentis exhibitionem peragere te
rebitur idque sub poenis in legibus Regni contra negli
gentes officiales sancitis citata vero pars eaque
executionem nec per se nec per suos quasvis sub
ordinatos impugnabit personas idque sub poena
banitionis perpetuae poena quae contra impugnato
rem interponitur praesentibus

Similis Condemnatio

In Termino hodierno ex dilatione anteriore vere infir
mitatis infrascripto citato recepto idque ad sequentem vere lam Castro
Plocen. Ternos prius et proximius ab hinc in Castro Plocen.
celebrandum cum Terminis ibidem contenti ultima conservatione
facta et per officium praesens data et concessa et hoc in causa
et actione Judiciaria infrascripta inter Gnosum Andream
Suzalki actorem ab una et Gnosum Petrum Rosciszewski
parte ab altera citatum ad Stirum certum manuale manu
ipsius propria subscriptum quo mediante submittit se ieiunio
actori pro equa coloris wilczata summam quinquagin
ta florenorum Polonicalium in moneta alba pro tempore cer
to in eo Stiro expresso iam pridem praeterito solu
turum non tamen eamque summam ad multiplicem eiusque acto
ris quam amicorum requisitionem restituere valet imo
indebite penes se detinet quo facto vadium in eodem scripto
expressum succubuit citatus igitur ad restitutionem eiusdem
summae in scripto expressae una cum vadio sententia
officii praesentis stringi et compelli idque quod Juris
erit exequi

alcas ea[m] Intimatio[n]e ad tenore[m] d[e]c[re]ti s[upra]dict[i] latore
ip[s]ius h[ab]eri[n]am ad mand[a]t[u]m exp[re]ss[u]m p[re]stare
paro cotorea Coram Officio p[re]sentis p[er]tendat[ur] cum
p[ar]tibus et deinde eundem hinc p[er]totam diem
entiam. Judices p[re]sentis hinc attentans g[e]nerata
partem citatam ad Judic[ium] sen- tibus et ultra adunt
tornam meis quatuor per M[agist]r[u]m Ioan. Gratien
Joseph Vesci de p[re]dicto Judicatum clamat et
vocatt n[isi] tamen comparet in huius hic pro toto duos
in toto huius negotij tui principalis ad motente Judg
Officij Judicialis ac ceteros contumaces
ulteriorq; ip[s]i per Judic[em] p[re]sentis cau[sa]m ofici
portatam et stadij p[re]fens in initio huius Cau[sa]
cau[sa] Causa obtenti decreuit p[re]fatq; decernendo Quater
Citatq; vadia in scripto exp[re]ssatum una cum datio
ctione rei principali actori soluatq; in instanti
subi[n]de pena tantorum quid in casu decreti p[re]senti
contrauentionis et prestati vadij cum re princi
pali in p[er]solutionis prout de facto n[isi] est persolu
tum eo[rum] catato et bonis eius omnibus decernit ad easq;
publicandam tantonis p[re]dicti Actis Gratis Ioseph
Vesci de p[re]dicto Judicatu addit[is] ceteris quibus
cumq; tes fuerunt de p[re]dicto mandato a Judice
roderi habita prestata tantonis p[re]dictis
indutio tuparato et bonis eius omnibus ob[ser]
et ipsa reperata et tantis et de Regio
Solemni p[re]dicti tonore pinam Juris contra
ip[s]ius contrarios et rebellem hic in acta et ea
in parte ac in quatuor partibus Circuli Ciuitatis
et locis in tres quarta multorum haud condit ibius
et Ledg homini ad tubia mediorum tuba publi
um congregatorum alta tua voce p[re]dicti et tertio
rosa publicauit proclamauit ad ulteriorem
Dubian reduxit protinus p[re]sentis indubitanter
reduxit de quibus quam idem Actis fecit relatorio
uer quam publicatum tantonis p[re]dictis Judicatus
ro cauendo in p[re]missis tuparato et bonis
eius omnibus iuxta p[re]dictum Juris communis ob-
tatus p[re]fens competendo ad hoc Generalem
stera ut supra

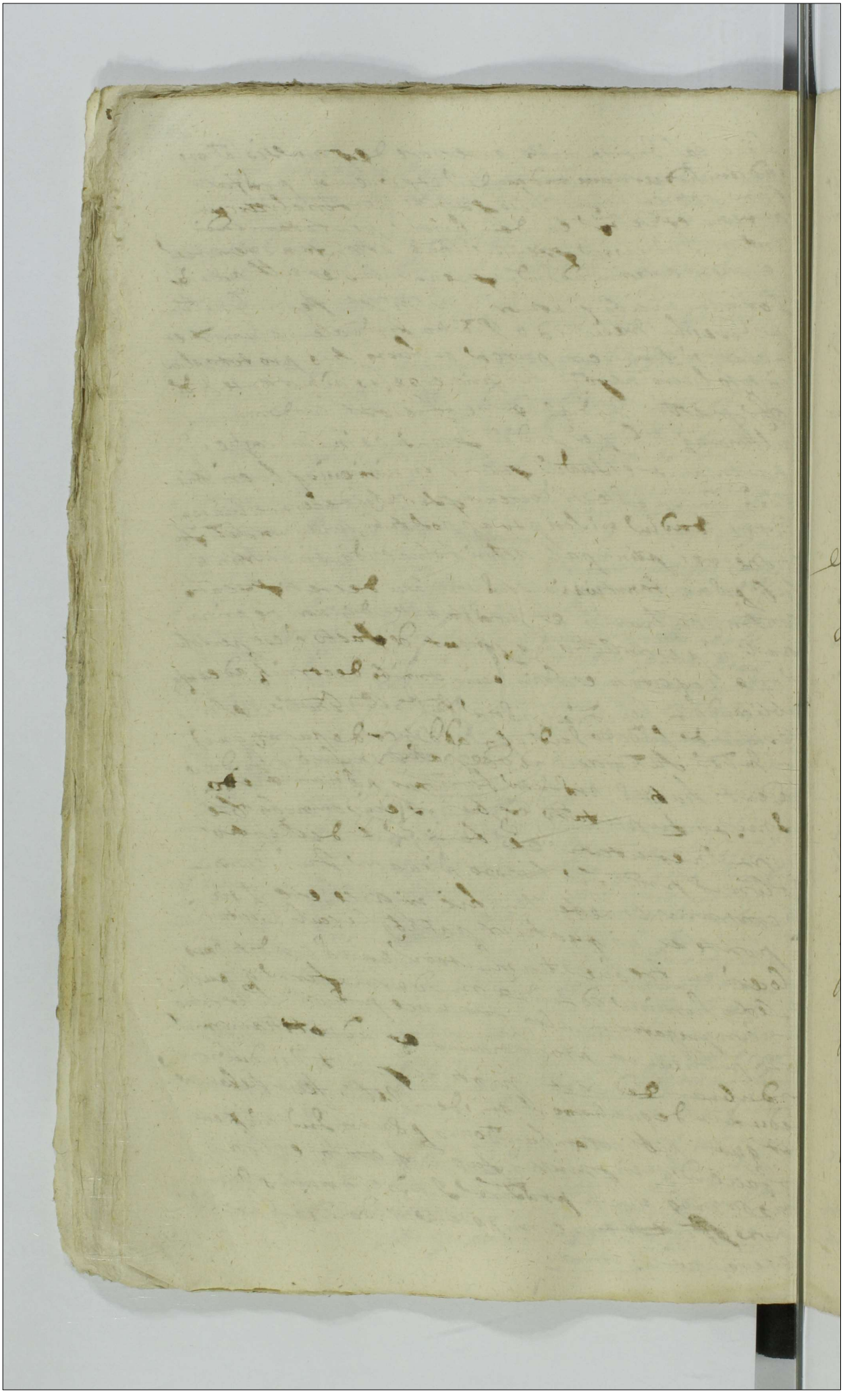

Actum in Castro Plocensi in Terminis Judicia
libus Cancellariae libi Castrensibi Plocensibi
Simulq Judicijb Causarum officij et Quae
storum imacub Continuatione anteriorum Can
sarum Feria Secunda ipso die Festi Sancte
Lucie Virginis et Martiris et Anno Domi
ni Millesimo Quingentesimo Nonagesi
mo Quarto.

Egliczyo Gabrowo Arzybiez

Motio

Quod heres de Delacione anteriore vera recognitaq; ac ipsum
ab actib[us] vsq[ue] ad Finem Jenjowskiej recepta[m] q[uo]q; vene
q[uo]q[ue] Castrici Plocen[sis] ipsorum meden[sis] cum Jeni Clericum
testib[us] bona confessione facta ipsor[um] ac data decreq[ue] et
hoc in causa Actione Judiciaria instanter inst[anter] Ingen officij Plocen[sis]
delatos Cives Ludovicum Oglicrenski Martinum Rochitzki
acty inter Lucam Jenjowskiego Famulum Gri Oglicrinski ex ipsa
ex parte actoris ab una. Et Gros Franciscum Cobrowskiego
et pathen Jenjowskiego cong[ue] Simones acty Martinum de Igne
chen Lewicka cong[ue] Albertum Staino[wi] Wenceslaum Jenjo
wskie Pawlo inst[anter] Segermanos cam[er]ar[ios] ex altera Judices
tum dimij inter Oglicianum Swiatkowski Famulum ipsius Jenjo
wskiego cong[ue] acty ex parte ipsius Actoris ab altera
parte absentes ad hanc Sessionem Judicialem ac hanc actum Judi
cialem Citatos Quo Citato Judices
stor[um] nunc dandi inuxta inuocando Citato Deo Quoq; ipsi
stor[um] pro tribunali Regni Regum Constitutionem Regni ac Priui
legiorum ipsius Regni Sanctam minime ueriti Quod Judicia Jenjo
wskiego minime expediatur ymo Legibus Regni quod stante lite
qui nouum non hic innouare debeat non curauit Victoriam ipsius
delinere nitentes eandem autem Gros Oglicrenski ipse vero
in protractione expensis variisq; Jurenskis mandatis ipsius
celebrari existentem inde Ipse ex parte armati insurgunt

x

Adamum Semuchreamost subsequenti demum tempore in Dissentione
exprobo in Vitaly ad se Nobul Nicolao Resenski et Alberto Piedro Ki
cos ad inferendam Visentiam adeos animis eorum potius informarent
et subornarunt qui infermati directissime ad Januam hypis cau
se bombardis Lanciones et breuentibus aliquantes vastato se ad
dutes contempta aust declinerunt in Vitam dest Damark et huc
cum Palatin Empos Valentinus Piedroski dest Dat Stata uero
Regni et familia Piedroskid ex certas modo illicita alij deinde
huno tempore inflagratis nis interept interceptas in locis absentis
consumarunt quod infelicem casum infaustum redant sunt tam
prosperis tempore et statu regni Piedroscy sub tempus celebratis
mis sacrosanctis Missa et Salutis Sacrificij ab Ecclesia mutuum
hinum cum summa Dominatione verbis ignominiosis quod abre
verentia pudeat referre omnimoda tamen Inquisitione prohi
bentur tam Empos Valentin qm et Dy Ski Cujus asserunt
Defamato eiusq Autoritate proprio ex rere intendunt aliaq
plurima nefaria perpetrarunt Dna sq eapropter Succubuerunt
Aquas Decretos nihilominus ut eos publicis in civitatibus seu
Loco presenti seruari et in effectu statui Cost primum ejusq
dant Dos citantur Actus Citatorius prius antenire dimissa Ca
tione in Dea terra Vendos et quemcunq Laribus pro actis
Stos reaquisit Empum Valentinum Dy Ski post citationem
Autoritate Citata uero Empi Adamo Oskinski coram
Judice Loci compar et Sciens Pars contumacem quam ob
Contumaciam Judex in Citandi mandat exhibit ad effe
ctuandum Petit Actore Edicto exacto Judex Citationem
Inquisitionis parte actrix exhibita Citationis Dy ad sequen
tes D. Nicolaum Ski in Contentati coram eo Testimonio et Actis compa
rentes M. Joseph Kopystenski de Stocki Mtis R. Palatinus
cos Dy Ski Civitatis Vendensis Capitalis Scabinis et Jurati
cos Citatos videlicet Nicolaum Ski Kraszewski de Bona Nova
cos Citatum Petrum Valentinum Piedroski Dy Ski de bona Lucka
cos Relictum olim Stephani de bona Vrsa Laurice Klaki cos Nico
laum Szczerbi de bona Krzykawa cos Kwasieborskie de bona Kwasie
bonyno omnes feria 6ta pro festum Sancti Andreae Apti
Et Citata Actum examen primum et quidem Dna Catharina
et Citata pro rata citati illis in quarto septimum dilatis
expectavit et publicavit ut Jura est.

Dilatio Inquisitionis Trzcianka Zglinice

In termino sexto ex dilatione anteriore ad munimenta infrascriptorum partium actoreo necessaria ideo ad sequens querelarum casum plures terminos ut pote modernos cum terminis ibidem contentis hinc consumatione facta ex officio prenominatorum data et concessa ... causa ... huiusmodi inquisitionis inter instigatorem officii ... actionis ex parte delatores Generosos Catharinam Slaska primi obtenti Generosi Stanislai Zglinicki Capitanei Terrae Plus ad prenominatum Generosum Stanislaum Trzcinski contentum atque contra Valentinum Kozierowski famulum illius ... famulum cum dominis authoribus ... actoreas ... procurium Cosmam Plures Consilio et Conniventia infrascriptorum concurrentibus ... patratorem et executorem Zglinickie cum ... Catharinam Sanczewski atque Sophiam Zglinicka contentum illius complicem et quisquamlo cum manu authoribus ... parte ad alterum ... Deo quia ... contra ... legum publicarum ... quod neminem ... in ... legibus Regni ... ad ... expressis infra ... violentias post facta ... illius ... illius ab ipso habitis intentos ... actrici in iuribus eisdem obesse sub tempus actus funebralis in bonis Bledzewo pro eo quod actu condescendens actrici inferre prout intulerunt primo supradictum Kozierowski famulum actricis per caput praefatum Generosum Thomam Zglenicki ex instinctu Generosi praefati Iacobi Zglenicki et Ioncewska arripuit concubinarum attentavit actricis famulum suum a violentis ipsius manibus defendere ignominiose tractavit et protrusit verbis ... offecit in ... memorati Kozierowski ... ac alio tempore ... ipsi absecandas publice declaravit ac statim post facta ... mundi actricis molendinum in Dobraczewo iuribus actrici subiectum cum omnibus proventibus ac utilitatibus ademit porcos actrici ... molendinatori prohibuit molitionem liberam denegavit praeterea in bonis Zglenicae magna in certo contractu specificata ademit ... de illis collegit sibique appropriavit molendinatorem de molendino expulit alium ultroneitum et consensu actricis in damnum id faciendo suscepit indamna actricem quae sibi contra ipsum ad extinguendum florem ... taxatis ex interceptis praetentibus et ex molendino induxit ac alias iniurias contemptus praefati omnes inculpati actrici intulerunt quae facto leges Regni excesserunt poenas ratione praemissorum succubuerunt atque quod superiores ipsis bonis eorum omnibus una cum reinductione molendini praetum ac refusionem damnorum damnorum decernere et id quod iuris est exequi alias dilatione eadem anteriore de praemissis latione indu

indiem horam inquisitionis et provisionis partibus ipsis utriusq; actorie a judice p. Ernestum Katharinum Hasbachium Cancellarium Gnesnen. Stolen. Regni prothonotarium et aliorum actorum notarium citata ac per Ernestum Thomam Eglofstein exactorem et aliorum citatorum nuncium debite ipsis Hasbachio Cancellario Gnesnen. Stolen. Regni prothonotario coram Judicio personaliter comparentibus et sese judicialiter contra ipsum judicem citatum inductis exactis decernat solenniter quod deinceps juxta actorie dilationis antecessionis processum ordinem et tenorem ad quem se recepserat ulterius statuit tandem ad effectuationem partis actoree dedit et concessit et judicium ipsum citatum dilationem inquisitionis partibus utriusq; suis contenta citationis hujusmodi adductis quatenus declarare castrum Plocense Hieronymum principem et praemissa abinde in vestro placito celebrando pertinentia partibus citatis utriusq; idem notarii in ingressu consecutae comparendi peremptorie ex quibus quam partes utraq; se se in ensatis habuerint interrogarunt et inquisitionem ad robur et firmitatem corruptos testes addi et notari prout de facto addidit et notavit in quorum testium assertionibus partium contrarium utilitatis annalendo eisdem mutuum Gnalem. H. Joseph Kresicki de Gosko Judicialem addidit et deputavit quod quidem partes scibat tam actoreae videlicet Theodoram Catharinam Klopskin quam citatae videlicet Ernestum Thomam Eglofstein citatum astantes coram ipso Juramenta corporalia ad manus ejusdem Excellentissimi observata illius debita solennitate in facie judicii per testium eorundem actoris et citatoris nominibus jurarunt et praestiterunt in cujus rei testimonium rotham hanc testatis ad has inquisitiones indagandi et juratorum nec appretiandi nec informandi deo et juxta veram Jesu Christi passionem etc. quod adhuc ante quod praedicto juramento testes suos ad perhibendum testimonia produxerunt quorum testimonia in occlusis rotulis habens et eisdem partibus utriusq; in occlusis rotulis hujusmodi et tradita de quibus extractis et ad se receptis judicium istens quietarunt quietantq; et eas super hoc utriusq; partibus istis Joncrezskie Comparentes et ad jus juridicum per Mutuum suum Gnalem Honestum Josephum Kresicki de Gosko Advocatum suum et ultra citra judicis formam mutuum quatuor clamatis et vocatis non venientem comparentem petit hoc eisdem mutuum pars actoreae pedum banitionis

perpetuas decerni quaq; in talibus fieri solita a Judice
exequi et sententiari postulauit et Iudex prefatus
Iuri communi et institutioni ad hoc Regni Poloniae
est ad comparendum per Petrum Benitium perpetuum
decreuit ac ipso mox actore non comparente eius
perpetuas tabulas sententia sua declarauit eosq;
publicauit bonisq; perpetuis per eundem Stanislaum
Epalem et Josephum Drosicki de Sloda Judicialem
dixit et deputauit qui quidem citius satisfaciendo
deputationi sub a Judicio habita prefata
Sanctionis pragmaticae formam modo premisso exequendo
parentibus et bonis eorum omnibus obtentu eiusdem
pretensae nullis vero prodeuntibus contumacibus nullo
et Ioseph. patris sui haereditaria reputata, ac per eius
anzi dictus Ioseph. frequenta multorum annorum spatio
ad tabulas nouam actionem citationem competentem ab hac re prima
vice pluries iudicialiter intentatam omnino [illegible]
deputatus sui ipsius pars actrix in presentia bonorum
rum tabularum [illegible] dare
mutuo recognouit [illegible]
declarat [illegible]
hyeres et corpores obinde bona omnia vigore [illegible]
Executione ad manus Iosephi Cognati ejusdem capitalem remissam
mutuitq; plenitq;.

Decretum compro bationis Dn. Przeniska Zyliniche.

In causa et actione Judiciaria infrascripti Dnus Carolus
Viska primi Actoris huius [illegible] Stanislai Zylinski
Camerarij Terrae Sloneq; adjutoris Secundi nupti, huius Actoris
Francisci Consortem ab eo prius mancipio data admissibilem ac
et reservatis actionibus ac admissibilitate ad Antonium Zylinski
Filium ejus Minorennem cum prius Mantio procuratum in hac
Mantii et tutorum sibi de jure nominandi Actores ab una et
Dnosum Thomam Zylinski parte ab altera Citatum ideo
huius ejus contumacem legitq; Sui judicij generalis et
recedere nitant recipiat ejusq; legitq; Sui jamdicti formi
dando fremitum argentei aliasq; Regalis et olim Dnosum
Joannis Casi Zylinski Mantium et presentis Actoris ejusdem
certandem pars cum prius citentis actionem modo ad requisitam
amicabilem actionis hujus [illegible] reddere et restituere

minuendo ino restat ꝑ quod ꝑdras comꝑ parentas succubuit
ad quas hꝯ ipso de bonis eiusmodi unacum expensis
premissis decerni et quod dicta exequi ꝑdict citat
alias citatione ipsa anteriore de premissis latiore in die hodierna
mihi exhibitis ꝑdict ipsi actrici actrix quid ꝑte citat
nero Prefatus Thomas Glinicki ꝑte eiusdem dictum ipsius ad
parendi et suum dubium controversiam quamvis Controversiam &
dubium ipsum dicendum fundatis ex eadem citat ipsius
non dicendi officij dentur ꝑsens actoradi videlicet Prefatum
Thomam ad ea probanda adducendi et declarandi
declarandi petatorij in eadem citat ꝑmissis premissis exigen-
tibus pro quo restat in Calculo per eiusdem actricis
cum moderno citato in tuitu mutuaram pecuniarum
interesse habitarum non intrauit in Summa vero Septua
ginta quatuor florenos Polonicales per moderuum
Cotatum in restaurationem eiusdem ꝑmissij expo
sita dicta eundem Calculum citato agnita in eiusd
prudentionibus computata est exindeq citatq ad
restituendum eiusdem ꝑmissij libi actrici tenendum medio
Corporali Iuramento comprobet edq insequi Quere
latum Castrum Plocen Terris prius et pratimigabitur
in Castro Plocensi celebrando Termino partibus eisdem
utrisq eodem totali in vigore Conservato Comparendi
per emptorio

Suspensa inter Snosm Treciensku Glinicku

Insansa et Actione Judiciaria infrascripta inter Snosm Katarinam Slaska primi ecti
olim Snosi Stanislai Glinicki Camerary Terrestris Plocensis ad presens Secundi nupto
Snosi Hilary Trzciensis Coram de eadem prioris mariti Dominum ad vitalicium et re
formatoria dicti Antonium Glinicki filium ipsius minorennem cum priori Marito procreatum
in presentia mariti et tutoris ejusdem iure meum sentium actores ab una et Snosm
Thomam Glinicki parte ex altera citatum dicta et adinscriptionem bigas manuales
Lres quibus mediantibus una finas nad Konagina Duorum florenorum polonicalium altera qui
quaginta groschorum dicti polonicalium olim Marito et parenti actoris persolvit nec non dem
Actrici hoc tempore eo nomine multoties requisitus reddere et persolvere
vultimo recusaverit ex quibus in eius scriptis apparitis succubuit dicti ipse et
Bonis eius omnibus una cum persolutione sumptuum decernendi et quod iuris est exequendum
presentibus citat alias citatione ipsa anteriore de premissis latiore in die hodierna mihi
dem et proveniens partibus ipsis utrisq ꝑdictis coram Judicio presenti comparen
tibus et cum Judicialiter controversiam quamvis controversij & Judicium ipsum foram Le

inductis examinatis Judicium Officij presentis causa presentem ad prestandum Juramentum
Actrici in causa ratione premissorum instituum Suspendit Judicandi Suspensum
ac declarat Decretum presentis vigore

Confirmatus Posny Orsarevo

In causa et actione Debiti viarie juxta Scripta inter Nles Dorotheam Zalęska olim Nlis
Stanislai Popiel relictam consortem atq Marianum Bonkowski ex una Zalęska et secundam
Nlis Laurentij Wyszenski consortem in assistentia eius Mariti actores ab una et Conscios Wyszenski
Rei Stalgenski parte ab altera citatum minorem ejus Manifestationi Sub Juramento Nlis Stanislai
Popiel ratione Rei et eius Zalęska consortis Sub Juramento Juxta et ad Scripta certum manuale
in vim contractus ipsum olim Stanislaus Popiel et consortes eiusmodi cum actrice Datum manus
ipsis ipsa Actrice pro quo mediante inscripsit Rei et obligarit Immobilia gravamina contra
Florenos polonicales Solutorum seu inscripta Summa vendita certum dimensum in tamen persolvit
nec subsidio obligavit quantum, interesse actricis medietatem eius Summe Licet multotie
requisita fuerit, Rei vero in ultimo recusat citatis igitur ad Solutionem medietatis Summe
Trecentorum Florenorum polonicalium sententiam Judex presentis Litis et Juris in eis exit
exequi citeo citatione ipsa anteriore de omnibus actoris indicis non ingrediente et
veniente partibus ipsis ubinam actoricam eadem per Nlem Adamum Wyszenski eius procu-
ratorem in scriptis citata vo per Nlem Mathaeum Chudzenski Scholasticum presenti comparentibus
ad judicij eius comparendo partis citatoris repositione dedit et consensit Judicium presens
dilecto infirmitatis cujus Scripto citato ejusdem recta prolatio Juris communis medio
corporali juramento comprobari debita consequentes JC

Confirmatus Posnaniae Erasmus

Nl Dominus Comes de Lithore Literali Castellanus Lublinensis Generalis Ex
Exercitus Regni Starosta in Kusnica Capitaneus Magnus Magnus Dapifer
Castellanus Posnaniensis Palatinus Kalischiensis Capitaneus Magnus Thesaurarius
Dominus Castellanus Gnesnensis Supremus Terrarum Siradiensium
et Lancicensium Capitaneus Magnus Generalis Exercitus Regni Starosta
Exercitus Regni Palatinus Kalischiensis Supremus Magnus Thesaurarius Capitaneus
Palatinus Posnaniensis Supremus Magnus Generalis Exercitus Regni
Starosta Generalis Palatinus Kalischiensis Supremus Magnus Thesaurarius

282

In Causa et Actore Judiciana infra Tra inter Ensodam Helenam Dni Dnicz ka ob Ensos Hieronymi Rownacki Coram relictam Dnam actricem ab una et Nobiles etiam Ensos Joannis Szczepkowski Burgrabij Castrey Plocz et Jedrzejas et Ensos Stanislai Szczepki Curiis ob Ens Hieronymi Filias et Successores in absentia eorum actorum parte ab altera ad hunc rendo tro certo monachum progressi ob parentis illarum defectum quo medrante Patrono Hieronymo Rownacki eius Actrici sumorum Quadrupeg Plocz Solony de Schutkowo subscripsere et obligatus Eius ipsi Interceptori contravenendo Summa restantem Ducen Septuaginta Sex Flor gr Szos cujusti pro interesse declarat erga Item Justinam Rownacka soror emittarum actrici competentem persolvere volunt imo recusant per qd contenta, eius Intercessionis sub Cautione Summa principalis decem Ung Flor Juris ent exequi possit atq; alias Actore ipsa astenente de gremio Capitulo ordem hanc mandet et provideri partes ipsas utriusq; actrea quia Ens Sententiam Injunctionis Plenipotentiarii Sententiam ita Szczepkowski coram Judicio Officij Volentis comparentibus Jerom cum horum talem qualem ad Actores habere debuerunt ob spem futurae concordiae et amicabilis compositionis unendae desiderarent prorogarunt dies unxerunt et limitarunt prout eisdem sunt prorogant dies unguent et limitant ad hoc adsegue Querelarum J.C.

Die supra Mysyno scens

In causa et Actore Judiciana infrascripta inter Justyna Actorem Presentis in quantum ad Causam presentem pertinet eiusq; Relatore Ensos Petri Mysynski et Elenam Mostowska Virgas et quib Maritata ac Manu authe et assistia Actores ab una et Ensos Bartholomaei Jezewski et Constantiam Wilkanowska Conjugem eius Adami Jezewski et quos haeredes cum manu authe et assistia parte ab altera Actoribus ideo Cum ipsa contravenendo legibus Actis Contractui inter ipsos et Actores ratione bonorum Pupillaribus et aliorum eo pertinentium conscripto et Authoritate recepto Sale à Ensos distributoribus Palatinatus Plocz Pomeranis tres bona possessioni Actorum subiecta concernentia bona et verbo Nobili se restituros Actoribus assecuratis non reddiderunt nec Summas certas tam per ipsos qm et famulos illorum de Bonis Reytano levato levatas pro commodo tamen illorum conventas cum Scitu illorum facti pro deficijs qm aliis rebus Decretino Registro descriptas datas et

enumeratas ipso circa expiratione Arendæ de eisdem
bonis Rzytno ac aliis eo pertinentibus quid officient
ducento triginta florenos Polonicales ad solendum
verbo habilitare procurarunt attamen licet amicabili modo
requisiti multoties ac post officium arresti prædicti
restituere nequiverunt imo recusarunt et
recusant atenus ejus adundem et audiendum præfatum
rem Summarium seorsivo regestro declarandum
mulctam Tale Palatinali ejus ad persolutionem
mencionatorum ejusdem finis et executionis actorio ipso
anteriore Termino Labore ipsorum Reorum quidem per
et procuratores partes ipsorum actricis quidem per
mandatum suum et Consortis nobile Catata vero per Egnum
Albertum Stanislaum Coram Judicio personaliter comparentes
Terminum eundem talem qualem ad presens habere
debuerunt ob spem futuræ concordiæ et amicabilis
compositionis in quando scripserunt pro rogarunt
diluxerunt et limitarunt prout quidem prorogant
diluunt et limitant Castrum Plocense Terminos primus
et proximus abhinc in Castro Plocensi celebrandos Ter-
mino partibus eisdem utrisque idem totali in rigore
conservato comparendi peremptorio Itis
nostri coram eo Officio et actis ejus pertinentibus
parere hora loco Josephus Kresicki de Plocko Judicialis
Actis Rem Gratis palam publice recognovit quia
ipse Catat Literatus Syndicatus ipso Termino potentis
Terminum contra Catatos Rem debitam Romanam hora
et Feria Quarta ante festum Sanctorum
Nicolai pontificis proxime præsentis et ejus primæ
et qua pro ea contumacia est obtenta tempestive plane
obtentionem illius in una integra septimana de tulit
et portavit et publicavit ac Juris ordine atque idem Nic
Justus recognovit quia ipse habitis Literis Citatoriis
Stanislaus et Albertus Rzeszotarski Literam eminen-
dem coadunum primo testimonio ad requisitionem
Gastorum Magnificorum actorum fuit in Bonis Roma-
lewo die hinc citationis expirata ibidem apud Gastos
Catatos Summas in Catatoria expressas testatus est et
de extraditione earum officiose monuit de quo præsentem
fecit Relationem

Jacobus Rzeszotarski Syndicus manu.

In Termino hora ex scriptione anteriore inter præ infrascriptas utrasque
ob spem futuræ concordiæ incundæ ejus ad sequentes Luteranos Castrum Plocense
Terminos ipsis modernos cum Termini ob id contenti hinc fuit executione facta
et hæc infausa et actum Radzianowo infrascripta in ingressu officii Citatorii
coram Testibus Nobilibus Joanne Michaele Valentino et Alberto fratribus
Rzeszotarskis Castellanum filiis et filiabus Nobilis Andreæ Rzeszotarski in assistentia

tuto nunc sibi de iure in cumbens actores ab una et Nte Laurentium Bankoski et Maria ux. Resta Conges tum Derrikum Dgo sta Relicta olim Dnosi Stanislai Dgski et quos Maritus cum Mantu suo et ejus pte ab altera Status de Lud ejusdem licet totties amicabiliter requisitus esse nolunt ejsd Actoribus Inventaria Munimenta et dispositiones Mariae nunc olim Nthi Stanislai Dgski bonum Alterum Amerunti dere licet et ipse naturalis successionis devoluta Regestro dominio hereditario reddere exhibere tuere adantigit ad Rdos et nobiles adversos tutorem et patronum Inventarium Munimentorum et dispositionum ejus ipso ostensio dresto Inventario cum pertin Gsentibus et tantum Alias scripturae ea ad anteriore Dominos latores in diem hernae incidens et pronunciante Partibus ejusd utriusq Alterca quod pro Rdo Andream Rybicki procuratorem nre citata pro Nthi Laurentium Mgr Cracoviensi procuratorem nre coram Judicio pdicto unum pariter et simul Judicium controversiae quamvis Controversiae Judicium Gens coram eodem citato coram dicto dedit et concessit Judicium pdem parte Actoris ad consignandum et producendum Genealogiam deq ad sequendum Juredicta Castrenses Cracov Terrenses primis et proximis alternis in Castro Cracov celebrandos Termino praefinito eisd utriusq ibid stato in Vigore Consensato comparendi peremptorio

Decretum Inquisitionis Executorialis Judicij

Termino horum et Dilationis antenioe ad munimenta infrascripta Parti Actoris necessaria deq ad sequendum Juredicta Castrens Cracov Terrenses unum Termin ibid consentiendum legitima conservatione facta et Gsentibus data et concessa et hinc in causa citationis Judiciali infrascripta inter nos Annam Sequczanska olim Dnosi Joannis Executoris relictam tutrix Andream Casimirum Antonium et Matheum Executores filios et Sibi de et inter Eos quam et filios et quos minorennes cum tutrice sibi de iure in cumbentium actores ab una et Dnosi Stephanum Executorem primi Dicti olim Dnosi Joannis Executoris et Joannem Executorem Nthum Executoris primi Dicti olim Dnosi Valentini Mangnowski Relictam inter Vidaas tum Valeriam et Casimirum alios Dantur Executores eiusd olim Joannis filios pte ab altera citatos rei in scripta bona mobilia quibus mediantibus ejusd olim L. Executori Mantus et parens Alterum primi quod Inventarium Florenos alterum vero Centonem Quadraginta Florenos pluris pretii bonis cum pisd defuncti olim Dnosi Matthaei Executori duo moderno rum Rdum subrogati secundum solutionem restantem postulat reo ipsi uti ipsi successores in cuius bona succedunt Inventario d mea

Fere reperiuntur ties quibus existentes requisita excludunt
esse rem nolunt imo denegant imo denegant ac tantum vitam adi
dentur Judicis ipso ad resolutionem earum summarie ac cum
provisionibus et sententias officii Judicis ut quod suis
aut exequi Citatus Relatione cum adventu ad monimenta de impe
tatione inde Roman eundem deprovenient Officio actoris
quid per Relatum olim Dominus Joannes Dreczewski procedatis
nunc alterum nre Citata vero et Dominus Paulum Jarosz Ki
Clericipotente Disjunxit cum Judicio officii Judicis et compareat et se
cum suis controversis quamvis controversis Judicium Judicis
coram se inducto exactis decernat Judicis decernit quatenus
pars actorea Relationi prodiens munimentum adgratie
recepent Citatis facias ad inscripti requisitis Citatis scient. pro
inde officium Judicis Castellani citatus refutans Judicis capere
interuxit in experimento non Judicium Judicis Ostendens par
tium controversiis cum de indubitate causa dicis ac ex adverso
quemiam Citatis pars ante scriptis Castris actoris in summus
proquibus recepit Satisfactum esse Judicis scripturis allega
tis inquisitoriis de probatum declarat citatis Judicium officium
Judicis nullis partis Judicando dedit cum scripturis Relationis
Inquisitionis in eum finem citatum instrumentis manualibus adquas pars
actorea agit, sunt reales Citatis summa proquibus respectu
prout apte Citatis allegatis Concludit sunt nel non ad se
quens Inventis Castris Locis Penis prius cognoscimus ab hinc
retro Citatis Locis celebratis Deinde partibus audiatis et dicit
Citatis in Origine conservato cum parendi peremptorio.

Inscriptis Relatio Dreczewski Judicis.

In causa et Actione Judiciaria inscriptionis inter Dominum Joannem Jarosz
Citatis olim Castellanum Dreczewski tutorem Andreae Casimi
rum Antonium Dreczewskie filios in Inscriptis tutorem Ex
de Jure in una parte Actoris abuno et Mos Matthaeum Judicis
Citatis alias Prophetas Judicis inimicum longes cognitis Mandatis
cum Manu assistentia parte ab altera Citatis Dei Inalienum
ipsi Labentibus Albertus Jagdam Subditus sui de Villa Cheke
vi ad primum decisio primas et hac in causa retinere cum Subdi
tum cum Valore Decretorum Jlonis Polonis et Statuta Jpsius
Subditum inscripti Citatis Inscripti Inscripti Jmperio cognitis et

cursus et palari causales et unam offaio Ponte paliana vel in desc
ati subductionis ipsi met pro respondeant atentus Alias Relatione
ipsa attenta de jure in diem hanc vocabit et expenient
Partibus ipsi utriusq Actorea quisq p delicitas olim Prof Joachim
Dnevskowski Judicialem Actionem Citata vero p Item
Matthaeus Chudzy coli Judicio vocabit ad vid unam Judicii offi
Def comparend et sua intra controvers quamvis Controversy
Judicium Pro unam sendum coram pte nec sanam especi
gnificationem sup enterta Relationem ppere utriusq Actorea
cessat in ipsa quisq Juvenis Castrea Florea Perimis sui
experimin Chine in castro Florea celebrando Perimio parti
bus audiendis utriusq et ipsi totali in Vigore Conservato comparendi
peremptorio.

Decretum Comprobationis inter NN Szkarka Chu dzyno.

In Causa et Actione Judiciana infrascripti inter Ingrem Judicij officij
presentis illiusq Delatricem Item Mananiam Szkarka Ulrici Dni olim
Nobilis Alberti Chudzynski Fratris et filij Actorum Actricem ab una
et Nobilem Matthiam Chudzenski adq Quam Wazwicka olim Nobilis Joan
nis Chudzenski relictam Centem Matrem cum filio benemum strenua
omnium merte olim Nobilis Alberti Chudzenski Fratris et filij ipsi poste
fata eius inter vestigandi expressores pte ab altera Citatos pro eo dem
olim Mantuis suis pop imitur Communibus secum Actrice uti bo fide
vel quis cuiusc ad cum bonaq ipsi Chudzyno ver nonnullas suas
pignias in Manifestatione desum exexpensas verisime imposuit
respectu gravam rerum is ejd olim Mantuis suis Prudenciae
nuntantum dam recompensam sibi Actrici ante hac Conti sup fecit
unam dam in cand adibita Conjugali commansione repudiauit
et separauit quo taliter repudiata ab ipso rebus suis propriis usq
ad secta camq spoliata ac expulsa apud diversas et nobiles
longa servitia valde fit exercere quibus stantibus demitijs citi
ca annis quatuor cap Actrix inter homines merabatur in spe
Nobilis Matthiae Chudzenski cuius et Nobilis olim Alberti Chudzenski Mantu
uersi germani fratris summam sedem Florea polita tempore
in cap manifestationis expresso brevis ipso reddatur cum fit quam
summam ejd Actrici non reddidit tunc bona mobilia omnes post mortem
cuius olim Nobilis Alberti Chudzenski apud ipso creditas Actrici
pnias in cap manifestatione servire specificate reddere Actrici tam
domi cubiculi quam extra ipsum Rustici nolunt nec tacam cum ipsum
summam prejs et solvere unanimi utentur stag et dilitantur ad ipsos
tus ad ejd cum ipsa pro ejd omnibus rebus specificatis et Actrici ad cum
olim Mantuis suis antecedentes imputatas et ejd utenta Actrici

modernis comparentibus Actis exhibendi scripta et missa facere renunciarint Sciant seu plenius ex nunc Sanctis condemnari. Alias citatione cas antenice de commissis Culpe inde Ferna vicedes et queriel pro ipso actore et altera quia pro Citata uerte Stan Mathias Chodrenski Succedatione Citade nre cum Ludwico Del comparet et sed Ludr controuerte quarum Controuersy Ludwi pdem cum Jurisdictis examinatis decernit Et tabus decernit quatenus Actrix realitatem rentarum et Ma lorum petitorum in eod Contentis ex presumptionibus iuramento cum duobus testibus sibi genere finitimis cum probet ipsa consequi Haeret Castrens Plocen Peminis suis et uxorem abhinc in Castro Plocens celebrand Salua moderatione tuxa Ludwico reservata Peminis pty eod actus sibi totali in Vigore Confirmato comparendi peremptorio.

Infirmitas Szchocano inr te

In causa actionis Judiciana inter Ill Ingrem Stan Dei Gratia Archiepum Gnesnen Primatem Legatum natum Sedis Apostolice Actorem ab una et Nobl Joannem Dei gratia Principem Ducem Masouiae Dominum Plocensis Palatinum Comitem Terrarum Dobrzinensium Sochaczouiensium Gostinin Rawen Gnesnen Inowlodislauien Brzesc Cuiauien Dominum et Hered Regni Poloniae Generalem Exercituum Regni Majorem Reum ex altera Actor Nobl Stanislaus Szchocki Actor emanuens et Nobl Joannes Dei gratia Princeps Ducis Masouiae Dominus Plocensis Palatinus Comes Terrarum Dobrzinensium Sochaczouiensium Gostinin Rawen Gnesnen Inowlodislauien Brzesc Cuiauien Dominus et Hered Regni Poloniae Generalis Exercituum Regni Major Reus Actor Nobl Albertus Wolowski et Sebastianus Szchocki Procuratores Comparentes Joannes Libbaski et quisq Manitatem cum manutenentia sua cuiuspiam ab altera citatos ideo Curia ipsi contra uenendo legitime Citati aufi sunt et ipsi comparuerunt tempore certo in Assignatione expresso videlicet Sabbato proximo Judicio nra in Castro Plocens celebran proxime et precipue Reus Generalis non habita accessione ad Actorem ex tota tantum informatione Actum Szchocki Wolowski et Sebastianski Procuratorum eorum cuius pretio duo forensi in Persona multarum pro curandi et Judicij congregatorum cum certis ignominiosis uis assecurant Furtum rapinas Latrocinia obiecerunt et se probaturum omnino declaramt ac post cum ipse Actor recepturus modo illicito ad Cancellariam Plocens ubi multa exhibebat Nobilitas pro Judicij congregata et super publicum duxerunt et ipso audiente quod non confirmaret admiratione Vanarum et Inanium Verborum materiis quas Actor exponebat Judicij non ponunt tractamt Actor cum alloquendo uerbis pertay Sedaiem Szchocki Judicio in ustawicznie mi klasz y tak wiele Kroi y Skrzywdzisz Judicom ustawicznie nigdy nie będziesz Krad odłoż rzecz kupisz ale ich y Karcisz obrzeszcie etalys uerbis oppressit ac post ad Praefatum

hominum ceterorum multorum ibidem eundem Actorem dominum suam
pacifice prosequentem Incertum in porta civitatis Zlocz[ow]ien[sis] civito
ordinatamine cum Aliis Suchorskie comprincipalibus interimere
attentarunt et in vitam eius diffidamunt et hucusq diffidant in
ob[ie]d eundem regnis unanq[ue] et frameis committerarunt
Seductione Dicti Caturi rec his saturati Violentijs ceteris
eadem die tempore nocturno circa mediam noctem eii et Violen-
ter animo interimendi eius armata manu invasserunt circa
invasionem eius inquisitionem residentiam eius igne cremari vo-
luerunt Aliisq[ue] plurimas Violentias futuris in exemplum cedere
cognoscat q[uo]d cum leges Regni excepcionem Securitatem publicam
ac honestatem videantur primoq[ue] exinde emergat Securitas
Prosequentur alias citationes ipsa anteriore dempto Catore
eidem homini inadest et proveniens Partibus ipsis citatis
Alterca q[uo]d p[ar]te citata vero et eiusdem Gregorium Mlicki ejus
Procurator Actoris comparens ad Sandicam eius comparens Dicta cita-
ta responsum dedit et cum esset Judicium p[ro]pter Delatorem
Superstitatis unii ex hijs testib[us] citatis Dato Mi-Laurentio Suchor-
ski et ipsum in testa p[ro]pter Cum Communis medio corporali
Juramento comprobandi cum ceteris veritatis Judicium Dat
Causam hanc tantisper donec p[ro]pter cui reposita est Superfi-
tas medio corporali Juramento comprobetur Suspendit Ju-
dicium Actor Delatorem esse declarat ejus ad Sequentes Emendamus Actor
Gregorius Petrus primo et proximo abhinc in Castro Zlocz[ow]ien[si] cele-
brato Festo p[ro]pter ejus q[uo]d totalis in Vigore Confirmato an
parendi peremptorio. Alter in continenti coram eo officio et dicto
eius p[ro]curatoris Honestus Joseph Ingelski de Slonko Mitis
Legni Indigenis gratam publice Recognovit Literas citatorias
Literale Sigillat[as] per Petrum Josephum Seruien[sem] contra Eosdem Delegi-
tos ad bona Dzigerzno cum Suchorskie ad bona Suchorskie Vicinos et
Dzaza omnes Sabbatho post Festum Sancti Andree Apostoli proxi
me Venturo tam et eandem primam ex quibus Sedna Sententiando est
obtenta tempestive ante obtentionem illius in una Septimana
Detulit exportavit et publicavit ut Satis est. Ita Protestatus Reus
Actus et ultro ne Judiciaria infra Scripta inter Insinuatores Officij ejus Delatores
Gregorium Valentinum Roszczenski ab una Stanislaum Sczepanski Camerarium ejusd[em] Incolas Roszi-
szenski tum ex adverso Bartholomeum Marszalek Andream Loyczniczek Stanislaum Ku-
mierczyk Josephum Puchonicz Andream Kusnierczyk et Andream Kolasiek necnon
honestos Matthiam Siepsonicz Mitem Regni Indigenam ejusd[em] Incolas Roszczenski subditos

300 et quis famulos et subditos cum Dni auct. et assistentia actores ab una et nros Alexandrum parentes et Albertus filium Roscisenskie atq Albertum Babski et Martianna Krynkowska coniuges infra scriptarum violentiarum mutuos executores tum Gnori Jacobi Roscisenski notarii terrestre Rocense Joannes in Lukomie Roscisenski Felicianum Dobski et Roscisenska coniuges successores dicti Gnosi Alberti Roscisenski Danielis Lukonski et alios Gnorum Roscisenso heredes et possessores fundorum alienorum ademptores et possessores et quis maritatas cum maritis auctte: et assistentia ipte ab altera datos ordes quia ipsi post positis legibus Regni audist. tempore et protestatione expresso vario armorum genere Stipati supervenire ad fundum Joannis fratris actoris Domini quia ibidem in absentia actoris Dni capitalis castrati cum gumyne vi et violenter accipere Mr Stanislaus Bogurski famulus denegantem receptionis fori opprimere contemptuare Gnorum actore Dominum fortune absentem executi subditis suis mandatum assueuerunt prout de facto gestum omnino executi sunt gestq eodo Gnosi et Alberti Roscisenskorum Stanislaus Bogurski subditum Gnosi Roscisenski actoris nulla ab eos subdito lacessiti iniuria tantum ultra Gnosi actorem vicinitatis ductus odio et rancore in maiores contemptus et confusionem eius Gnosi actoris Dni cum supra scripto Kusmierczyk pascentem boves in campis villae Roscisenso commisit et fugientem domum laboriosi Polek inuento e ibidem illum iterato commisit conculcauit vulnerauit vulnerib inflixit quod licet in stabulo ducta omnimoda tamen Dni visitione probabuntq damna multa ab prefatq Gnosq Roscisenski quod et Babscy pro ipontaneo peccatum ac ausu inmissionem tam Gnoso actori Dno quam et eius subditis intulerunt actorem et subditos ad gringentas ingareas damnificarunt nec his contenti violentijs prefatq Gnosq Babski associati sibi Gnosis Alexandro et Alberto Roscisenskie et alijs personis de cognominib ignotis postquam tamen innotuerint sibi fiandis super venientibus ad curiam Gnosi actoris Dmini tempore in protestatione expresso Joannis Mlem Bogurski famuli sepimenta colligente actoris Domini curiae eius famulum ferendo occasione mali contemptuarunt et conculcare voluerunt Gnosum actorem Dnum causam oppressionis famuli sui citantem oppresserunt verbis opprobriis affecerunt invitat Gnosi actoris Dni et famuli distidarunt et villam eius Gnosi actoris Dmini comburere promiserunt et conjurarunt proferens Gnosq Babski verba hec tendo że nie nie ucieczecie tylko cie tak a tak cymu upatrzymy czas ze sutkim spalę a teraz cie bene bodę bodzieszmy patrzył na tybinkach nec his contenti violentijs facto dum supra scriptis citatis egressio et conditatione in sumum detrimentum actoris fortunae procedendo prata in villa Roscisenso in campis sub Rzepotary ademerunt et sibi appropriarunt petrem humo pere dimisticarunt Gnosq Babski honestu Matthiam Cieszkowie Mlem Regni Gnalem subditum Gnosi actoris in maxima confusionem et veritq penas ratione infra scriptorum iurium scriptas eius Mlis Regni Gnalem citationis sibi tam pro subdicys castrensis Ploc a Gnosi Danielis Lukonski parente consortis illis extradentem et officium Mis exequentem ex incitatione et inductione eiusdem consortis eius et conniuenergivit ovi licet in stabulo ducta omnimoda tam Dni visitione probabunq canes ad mordendum concitavit interimere attentavit et certo interemisset ni illum frater ipsius Gnosq Vladislaus Babski vapset alias plurimas violentias perpetravit seu perpetrarunt quo diu regnes Regni

excesserunt [illegible] ratione p[re]d[i]c[t]orum succubuerunt p[re]sentibus citan[tes] alias citatione
ipsa anteriore deprimis latiore in diem hodiernam in[cide]nte et prov[e]niente par-
tibus ipsis utrisq[ue] actorea videlicet Gnosq[ue] Valentinus Rosi spensky citatus p[er] Gnosum
Gregorium Micki coram Judicio p[re]sentibus comparentibus ad Syndicat[um] ejusd[em] comparentis
parti citate reposicione edit[a] et concepti. Judicium p[re]sens dilacione infrascripta
de supra scriptis citatis videlicet Gnosq[ue] Alexandro Rosi pensky ejusd[em] p[re]d[i]c[t]i
p[re]scriptum juris communis medio corporali juramento comprobando ad stand[um] vero
dilatis Judicium p[re]sens causa hanc tenus per donec et quousq[ue] cui reposita et infirmi-
tas medio corporali juramento comprobet suspendit suspensam se declarat[um]
Sequentes quoque Juretarum astrenxit locum et Terminos [illegible] dixit et statuit Rubrica Decretum
In termino hodierno ex dilatione anteriore superadvenda ingressione partium
infrascriptis ideo ad sequentes Juretarum astrenxit locum Terminos ut tactum inter-
nos ac Terminis juris contentis legitima conservatione facta et officium prod
sens data et concepta et hoc in causa et actione Judiciaria infrascripta in-
ter Spectabilem et p[re]sentem ejusd[em] Relatores Gnosos Joannem Kuklinsky
Dapiferum Sandecen[sem] Bonorum Leniensium obligatorium pro
storem et Matthiam capitaneum Sandecensem hereditariorum pro
vide Matthiam Korlonski Bonorum eorund[em] administratorem nec non per com
ac inspectorem Stricki Zellonicz Taberne in Leniensi ex una et quidem pa-
rtem et subsumendi Dnos suos et assistentia Actores ad una et Reorum
ex alia Dnum Christophorum Dzyalynski Plebanum Sandecen[sem] Parochum Sti novitecen-
sem et Gnosos Ludovicum alias Nicolaum Przerembski Fratres inter se Germanos
ex alia Laborantes ex altera illorum parte ab altera citatos ideo quatenus ipsi Labo-
riosos Valentinum Briani Antonium Pleiewnik dignorandum a proxeneta
et Thomam Judicatos excessivos et discentiosos qui quidem in dicti in vecki penas
legum patione ingendi et cancellas ausi sit tempore modo loco in protestatione
excessus a nonnetacta Taberna in Villa Leniewo cum rebus ac tota supellectili
supra scriptis Judicis propriis pro termino seu decursivo respective ibidem exp
dis ipse exemarunt et subtulerunt Actores ad duo millia florenos Polonicales dam
num incarunt penas incurrerunt ad quas super ipsis recarnendas et id
Judicium ejusd[em] excessuendum p[re]sentibus citan[tes] nihil omino ut prius latos in
culpatos statuant alias dilatione ea ingressionis anteriore ex una prius
latio ne in[cide]nte et prov[e]niente partes ipsa utrisq[ue] ex actorea
videlicet Dnus Matthias Korlonski suo et alior[um] Reorum nomine quo citatus rejecit et
Gnosq[ue] Ludovicus Przerembski suo et alior[um] citatorum nomine coram Judicio officium p
sentis pariter comparentes petierunt sibi vigore anteriorum dilacionis ingressio
tionis et motionis Sue visitationis earund[em] instanter decerni mecq[ue] quovismodo
Regni Suam ad rohsenem se super inconcussis testes ad dicendum et deputari et
Judicium p[re]sens juris communis exceptionis pariter et cujuslibet juramenti ne
annuendo ejusd[em] regni Suam hereditatis Sorerium Decretum de Pecho

Interminio hodierno ex dilatione anteriore vero infirmi
datis uni ex infras scriptis actur videlicet Gnoso Petro Bobro
wski recepto ibidem ad sequentes quos velut suos actores Ascen
minos et pro hodiernos cum testimonio ibidem contento legiti
ma conservatione facta per officium Judicis dati et
concessa et hoc in causa et Actione Judiciaria Infras scripta
Instigatore officij Presentis eiusdem delatore Gnoso Stanis
lao et Valentino Wiadrowski ac[tu] Joannem Honesto ordinatorem
illorum in assistentia Dominorum eorum Actores a bonis et Gnosis
Joannem de Depski principali Francisco et Petro Dobrowskie
ac[tu] Nobiles Stephanowski prefati Fratres ac Bobrowski Cichocki
predicki Depski famulos et quidem famulos cum Dominorum auctoritate
te et assistentia post translapsum terminum si pro translapso dici
mur reo adparata Causam pendentem dilationem in qui[bus] dictorum
Causa occasione per ipsos Depski ac Dobrowskie modernorum actorum
tempore certo modo in protestatione nominis facta expressis conten
ptionis impiscina in bonis Dominorum sita ad actores ejusdem hore
ditatis sortis invisendem bonis existens actorum prius spectans piscid
denegationis actorum advertisus ad casum piscinae convenientia cum ar
mis animo ipsorum interimendi super aggressionis et prefatum Gnosum
Joannem Depski Selopeto pulpere sulfures et Gladios stilo pomesto idem
Valentinum Wiadrowski directionis eodem Selopeto Actionis cancubis
mis Framea vibratis prefato Bobrowskie et Depskie convulnera
tionis mortem actorum diffidationis ac piscationem piscium deput
tionis getis actorum receptionis ad convulnerandum supra scriptum dolia
torem Gnosi Brunnowski subordinationis ac actum iniuriarum dilationis
et Judicii officij presentis dati et concessi citatos et adcitatos
ad videndum et audiendum inquisitionem fieri se actores contra prefatos
citatos eductum et exercitum per Judicium officij presentis apperiri et legi
pœnam quæ exinde apparentes contra ipsos citatos in Judicio per Juris erit exequi
presentibus citandi alias dilatione cum instrumentis anteriore de
promissis actionis in die hodierno incidente et provenientem partibus
ipsis actricis actores quidem per Nobile Valentinum Wiadrowski suos et
aliorum nomine citatores per Gnosum Bartholomæum Korzebrocki coram Judici

~~praefatis~~

Absenti comparentibq ad iuridicam rei petitionem eiusdem comparentis partis citate ad rei petitionem dedit et concessit Iudex presens dilationem p maiori gnoso Joanni Degalski ex quo causas maioris importantie in Iudicio Officij Castrensis Cracouiensis protunc tentat qua probabit instrumentis documentis Iudicijbq iuxta priuilegium Iuris ibq in sequentibq gubernand Castrensis Rocq terminis prijs et proximis ab hinc in Castro Procensi celebrandis termino Termino eisdem vtriusq partibq ibidem totali vigore conservato incomparendi peremptorio. Dilatio Infirmitatis Wadrowo Bobrowo.

In termino hodierno ex dilatione anteriore prouidendi processus infra scriptus parti citate Casandre ibq ad sequentes Querelarum Castrensis Cracouiensis Terminos utpote modernos cui termini ibidem contenti legitima conservatione facta et officium Iudicis data et concessa et hoc in causa et actione Iudiciaria inter Gnosos Stanislaum et Valentinum Wadrowskos Cracouiensis honestq Joannem Opilatorem ex vna Andream Starczenski et qrtum Opilatorem ex altera quorum autte et assistentia Actores ab vna et Gnosos Joannes Dobski et Petrus Bobrowski ipte ab altera postq ad sedem Banitionis perpetuam cui ejq publicationi Superchio Actoribq Casandre ex importuna prefatte partis ad hibentis instantia in Iudicijs Officij presentis occasione quabis factores modernos casandre prefatte qtis ad hibentis ad contemptuationis in vilem dictationis ac aliarum violentiarum illationis obtenta resciri institisse citatos ad videndum et audiendum eandem Banitionis pretendi indebite nullis datis nec ad notitiam deductis citationibq ipsorum preceptaliter obtentam tolli cassari anullatisq vitiis subjectiones debitum honoris gradum restitui debq quibus erit exequi alias citatione cap anteriore de premissis latiore indicem hodiernam inesse et prouenisse pliq ipsis vtrisq Actorea quid pte Valentinus Wadrowski suo et aliorum nine citata ad casandum Gnosum Bartholomeum Koriebocki coram Iudicijs presenti comparentibq ad petitionem ejusdem comparentis qtis citate rei petitionem dedit et concessit Iudex ejusq presens Dilatio in infirmitatis vni ex suis scriptis citatis Gnoso Petro Bobrowski ipsorum iuxta priuilegium Iuris communis predicti generali iuramento comparendi cui stetur Dilatio Iudex presens fassa hanc tantisper donec ei vnq cui rei petita est infirmitas predicta corporali iuramento comprobet suspendit suspensamq esse declarauit ibq ad sequentes J. C.

Dilatio inter Gl Agathe Nine ad Nutrimenta

In causa et actione Iudiciaria vigore cui ingrem Officij presentis eiusdem Delatis Dominum Jasdam Koscieszki Notarium Terrestrem Plocens Actorem ab una et Dnum Joannem Koscieszki reab altera inhibendo Manifestationis contradictis authenticis Rei cap ipso facto citatum ideo Iudex iste contra venendo legitimas partium tuitiones Rei qui et quemq sua fortuna contingent cubent tuti quoq ad omni generali bonorum omnium Motum et omnibus ac singulis in Curia Regnie et alibi de cap bonis presentibus et futuris.

310

Ja Termino hodierno ex dilatione antenione nobis Interpositi
uni et infrascriptis actis videlicet Generoso Jacobo Chycenski
recepto eoq ad stylum Imevelard Castrens Sloceq Terminus est pos
modernus cum Termini ibid contenti bona conservatione facta et per
officium prosecutata et concessa et hoc in Causa et actione Judiciata
in praetera inter Instigatorem officij Potentior eiusq delatores Ille
latorium et Martinum Chycenskij actores ab una et Gones Jaco-
bum Chycenski Principalem Joannem Charynski Joannem
Chycenski et Jankowski Comprincipales nec non Laborios et Joan
Czyrinski et Jankowski Comprincipales nec non Laborios et Joan
iosum Albertum et Valentinum atq Bartholomeum Albertum
Valentinum Andream et Joannem de Villa Stetkowo subditos
eiusq Generosi Jacobi Chycenski ex parte altera Citatos de Quia ipsi non attem
tis legibus Regni et quidem primo Instantis Generosi Chycenski
et Charynski. Item Antonium Chycenski actores ipsi Hom
do pacifice prosequentes nobis exhibuerunt Instanty vo Charyn
ski exhibita transgressione actorem transire attenta-
uit fremeam fregit eumq actorem concussit seu concutere curarunt
ac post Instanty Jacoby Chycenski Superveniendo ad Campestro
rem Pieniezno equam actoris propriam valoris Quinqua
ginta florenorum violenter accepit eamq ad multiplicem
actoris expostulationem reddere extradere, nolujt imo penes
se huiusq indebite detinet tum quoq Adiginis Generalis fulcos
tres per stadia duo hordei fulcos duos per stadia tria per dicto
res conseminatos collegit et interemit usuisq suo applicuit demum
subsequenti tempore Instanty Jacoby Chycenskis et Czyrinski
ad singulos subditos superveniendo ad residentiam actoris
rum Item Antonius Chycenski actorem ex residentia
eius propria arreptum per crines duxerunt eundemq furi
bus ligarunt et ad bona Salkowo residentiamq Instanty
G. Chycenskis ligatum deduxerunt colaphis alijsq con-
uitijs pegerunt ne tes utraq dislaceraverunt verbisq fama
et honorem nobilitare dedecorarunt equos duos
interceperunt et eosq ad multiplicem expostulationem non
restituerunt demum subsequenti tempore Instanty Chycenskis
cum Jankowski et Czyrinski ac suprascriptis subditis Superve
niendo ad residentiam actoris aliquotties ex bombardis
tam longioribus quam brevioribus penes fenestras actoris ergle
serunt actores in duellum provocarunt laborioseq omnes
gravarunt subditos actoris pretium in residentia existentes
concusserunt conculcarunt quod nubenus licet vi tunt obducta omni-
moda tamen Inquisitione probabuntur boniq duos cum aratris
vi ingis ad residentiam actoris reducentes interceperunt inter-
ceptos ad bona Instanty Generosi Chycenskis deduxerunt, ad impe-
cem actorum et officiosum Nobilis arestum n extradederunt
imo circa arestum Nobilem Thomam Tglowskium Nobis adver
rentem Instanty Chycenskis verbis affecit et baculo aliquo
ties eum percussit demum eisq tempore certo superveniendo
Instanty Chycenski ad bona Generosi Chycenskis et alte
rum Item Matthaeum Chycenski verbis blandis ex residen
tia ejecerunt

evocauit evocari ligare voluit et scutica percussit Laborio-
sum Urbanum subditum Altorum graviter decumbentem adeo
sibi Bumbardam in gaza ejusd Laborii Urbani in pari-
te pendentem intercepit aliasq plurimas violentias in
suo statu facere deseras peregerunt q quod cum Egestum
et adesserunt pdnas q exinde emergentes succubuerunt
pdictis citatis Alias dilatione eadem Instrumentata
anteriore de qua supra latiore in diem hernam incidenti et pro
sequente partibus ipsis utriusq actoria quidem p Nobilem Mart-
inum Chyczewski suo et aliorum actorum nomine citata ac q
Nobilem Jacobum Chyczewski suo et subditorum suorum
ac aliorum citatorum nomine coram Judicio pdicto comparen
et locum Judicialiter controuerten quorum controuersiis
Judicium plenarie coram de audito et audito decernit
plenarie decernit cuiusq et Actis dilatis Chyczewski
dilatorem Instrumentatis sibi ea in causa recepta fatis
faciat idq in instanti ad quem ipsi pronuntiandam jura
menti rotham Judicium plene Intentionis Tenalem
H. Joseph Vresielt de Plocko dedit et deputauit
qd Juramentum ipsi p partem actoream et Inducturn
quo Judicium plene extento in causa hac partibus
utriusq experientiam et experimento nero Judi-
cium plene ulteriorib partium controuersiis cessante
indultis et audito ad affectationem partium utrarumq
dedit et concedit Judicium dilatorem Inquisitio
nis partium hujusmodi contenta citationis idq adeo qua
diu castrense plocense terno prius et prohibitorium
Sed celebrari terno pendentia neq eidem totalit
vi negare conservata comparendi peremptorio

Deliberatio Chyczewo

In termino habendo ex dilatione anteriore vero Instrumentata
Infrascripto citato recepto idq ad requisitum Venerabilis Castren
plocen terrens ut potenderno cum termini ibidem con
tenta conservatione facta et per officium predicto da
ta et concessa et hoc in causa et actorie Judiciali Nobilis Mart
inum et Adamum Chyczewskie et Nobilem Jaco
bum Chyczewski et alios actores ab una et Egidium
Sed Chyczewski et alios actores ab altera citatis adhuc pendens
de quibus justam et debitam honoris et nominis et periculum
in bonis Nobilis ducentis pro parentum et Nobilem
Thomam Chyczewski et ipsis eidq parentem Item et alter
te Chyczewski fratres germanos heredes et ex directo prem
derelictos pro tempore Judicij plenarie stringi et teneri
competens ad exhibendum addi et id qd Juris erit exequi
pradictis citatis Alias dilatione eadem Instrumentata ante
et prout
men

312 partibus ipsis vtriq; actorea quidem per Vlem Martinum Chr-
zenski suo et aliorum actorum nomine citatq; vbi pars actrix dra
dicto die coram iudice personaliter com-
parens et cum iudice controuersiam
quarum controuersiarum iudex coram de inductis exa-
dictis decernit Itemq; decernit Iuateng ipsa citatq; relatio-
ni Instrumentis sibi ea in causa recepto satisfaciat
id q in instanti ad quem ipsi pronuntiandam Iuramenti vo-
stram iudex coram Ioannem Gnatalem Iosephi Wesi-
de Plocko iudicialem addixit et deputauit quod Iuramen-
tum ipsi per partem actoream est inductus quo inducto
ipsi atento in causa hac partibq; vtrisq; experi-
mentis atento in experimento vbi iudex ipse
eo atento quoniam neutra pars ad actus deliberationis
controuersias suas processit proinde inhaerendo legi publi-
decernit Itemq; decernit Iuateng eadem controuersias par-
tes utraq; perigant id prosequendi Iuero castro Plocen
. erunibus prig et proximo in castro Plocen celebrand termo
partibq; eius vtriq; vbitem totali in vigere conservato
comparendi peremptorio

In causa et actione iudiciali infrascripta vester Nobilis Paulus
de Szypiski et etiam Nobilissima coniux eius Nobilissima Ioanna
Klosek et quidem maritalem cum marito Nobilem dominorum
authe et actia actores ab vna et Nobiles Ioannem Dobrzeski et
Dorotheam Breska coniuges et quisq; maritalem cum marito authe
et actia parte ab altera citatos et adcitatos post translapsum
termini seu post translapsos terminos legi sibi actoribus
et non prosecutionibus causae Ipsorum sunt translapsi rem pe ad
paratam dilationem Instrumentalis Instrumentalis Stato Gnesio dobrzeski inten-
tionibq; Iuerearii termis et hoc in causa ratione per ipsis ansera
todecem rancupetorum cumerskecum his ansersq; abegere
mandatis nis demum eisdem subdito actori anseru duodecem pori
enisq; plumborum cingenti parua interceptionis data et concessa
processu de his Actori instituta citatq; et adcitatq; alteriq; cau
Causa seu actoribus Iure procedi eq quod fuisset et exequi
alias adcitatione ipsa de quibus actore mdiem hodiernam in-
cadem et prouenient partibq; ipsis vtriq; actorea quidem per
Gnatos Iodoczynski Coniuges suo et aliorum actorum
nomine citata vbi p. Paulum Iaroszewski coram iudicio nos
senti comparentibq; et cum iudicialiter controuersiam quam
Controuersiis iudex coram de inductis et audetis tene
ri partem actoream docere de dicto et contentis citationem
sed adinuenit eam Iudex Iudicialiter decernit et quo
mandauit prouide Ipsum gens causam gerentem pari-
tibq; ipsis prosequi innuxit in prosecutore alterius
cuius quam ulteriorib; partium controuersiis coram de
ductis et adductis decernit Itemq; decernit quateng Gnatus
Ioannes Iodoczynski relationi Instrumentalis sibi ea in causa
recepto satisfaciat eq in instanti ad quem ipsi pronun
tiandam Iuramenti vestram Iudex ipse Item Gnatus
Ioannes Iodoczynski de Plocko iudicialis addixit et deputauit

. quod Juramento ejus pars dictorum actorum et indultum
ejus Judex ejusdem attento in causa hac partibus utrinq
procedere mandavit hac eadem Judicij forma decernit pro
sententia decernendo Quatenus dicta Actrix pro
pro debito regio Contenta Citationis medio corporali juramento
mento comprobet eo consequenter Quereland Castrensis
cem Terris prout per praefinitum ad hunc terminum partibus ejus
utrinq eidem totaliter in rigore conservato comparendi
peremptorio

Scripto Quinto Nonas

In causa actoris Judiciario insequendi inter Nobilem Dnum Joannem
ejusq delatorem ex una Matthiam Kunowski olim Alberti Joannis olim ex
alia Joannes Kunowski ejusq insequendum olim ex altera Joannes Kunowski dictum
Mroczkowski exceptis Judicium Succesorem Civit. ex altera parte. ex altera Joan.
nem Kunowski dictum Mroczek olim Matthiae filium Civem ex alia Joannes
Kunowski dictum Mroczek Plebanum et fratres ejus in solidum Cives ex altera
possessores Clam et absq quasvis ejusdem Joannis Kunowski et ejus Cum
Successores ratione absentiae reddendo ex prima parte pro Matthias
Kunowski praesentes Nunc possessor olim Gabrini Kunowski in cuius ejus
dictorum Judicium in statu nunc ad hunc diem proclamatorium cognitus ejusdem
Joannis Kunowski Clamis hic ad audiendum citandum testium cognitionem
cancellationem Joannes Kunowski Judicis olim Civis Joannis Kun
kowski. Nobis quo in primis deferendum est interemptionis sacultatem
esse positum Judicis olim Joannis Kunowski Civis Judicis ejusdem
lesse et relictam dicti Joannis cognatos Cognatos Cognatas ejusdem
ordinationis ejus exequias citandi citationis ejusdem antecessoris de
positas citare in dicti Civis Cracovien. quarum ejusdem citationis
actrix quod ejusdem citationis Joannes Kunowski Judicis
olim non pendit cum dicto Joanne Kunowski Terminum ejus
Nobis Valere quale adpetit Judicium ejusdem citationis ejusdem
dandi cognitos competentes in eundo Scripserunt prorogarent li
mitarunt et dispensarent prout quilibet Scripsit prorogant prorogat
olim tant ejusdem Judicialis Sui Quereland Castrensis
dominos Judicis ejusdem in minimis petit de
minorum Juramenti quadragesimalem in eidem Judicium celebrandi
rogatus ejusdem Judicis totaliter in rigore conservato comparendi
peremptorio

AGAD WARSZAWA

In causa et actione iudiciaria infra scripta inter Prouigatore officij Iudicij ejusq; Relatore Generosu Mathaeu Bromierski actore abuna et Generosq Nicolaum et Stanislaum Bromierski, tum laboriosos Sebestianu Pedra Stanislau denco in Dassaru et Antoniu Denew Casimiru Stiebel Sebestianu Sargala Mathia et Valentinum prefatoru Generosoru Bromierskich de Villa Bromierz magna et Malissewo natuis hereditarios subditos homines excessiuos et licentiosos infra scriptoru violentiaru ac excessuu patratores gressores et quidem subditos cum Dnoru authoritate et assistentia parte ab altera citatos ideo quia ipsi contraveniendo legibz et Statutis Regni quo nemine injuriare nemini damnu inferre imo unicuiq quod suu reddere non uero sibi appropriare et usurpare audent nec debeant contra personaru nobilium oppressores super inequitatores subditoru alienaru violentos receptatores Statuere in ipsis legibz Regni desonptas minime formidando temporis curso in professione eo nomine facta expresse et quide prefatq Stanislaq Bromierski supeveniendo diuturno tempore ad bona Hereditaria Autoris hereditaria cum subditis suis et Generosi Stanislaq Bromierski de Villis supra nominatis Bromierz magna et Malissewo sprijs et curribz ibidemq laboriosa Mariana olim laboriosi Mathaei dicti defuncta uxore uxoriam subditam actoris una cum Dorothea et Mariana filiabz ipsius de Villa memorata Regesty nativam Adriam cum tota illiq suppellectili domestica inventario rebz omnibz et immobilibz in gazo illiq existentibz seorsum regestro descriptis decimbz pecudibz subditis videlicet vaccis tribz vitulis duobz porcis eidem duobus et alijs quibusdam cum quoq summa ducentoru florenoru Polon. cum eadem laboriosa modo violento acceperunt et ad bona memorata Bromierz devexerunt sibi appropriarunt quia subditam infra scriptam ad multiplices judicii actoris requisitionem officiosq ministerialis et illiu arrestum extradederunt imo eandem laboriosam Marianam subditam actoris violenter receptam in matrimonium collocarunt actorem exui non prestandoru laborum per ipsa summoperi damnificarunt alias plurimas violentias perpetrarunt ex quoq contrarias Regni excesserunt pluraq ratione premissoru omniu succubuerunt ad quod super ipsis decernendas et id quod iuris est exequendum presentibz alias ratione ipsa anteriore et labore in die hodierna indente et proveniente partibz ipsis utriusq actoreq quidem personaliter citata vero per D. Nicolaum Bromierski filium et subditos ipsius nomine coram judicio pedenti comparentibz et se cum judiciali contrvertentibz quam diversis judicum ipsius coram se indicio extraudicio ad affectatione pars actorea demum deposit judicium prudenti dilatione enquisitionis partium super contestationis dati sequentes querelas castren Nocen terminos illis proximiq ab illo in Castro Nocen celebrandos termino partibz earundem utriusq ibidem totali vigore conservato comparendi peremptorio

Scriptus Sztuno Pilonskie

In Dei nomine Noverint universi et singulares Literas has Nos Casimirus Petrus Sarnicki de Sarnow Castellanus Bobrownicensis Terrarum Prussiae Secretarius Regius Archidiaconus Aptus Annoque Domini Millesimo Sexcentesimo Quinquagesimo Quarto Supremus Plateae Inferioris de Kijjeczijno Ordinarius Judex Generalis Regiarum Civitatum Gedanensis Elbingensis et Thorunensis Ordinum Prussiae Commissarius Generalis Capitaneus Schloss Neuenburg Pinczoviensis Starostes Pyrgallensis Tolkemitensis

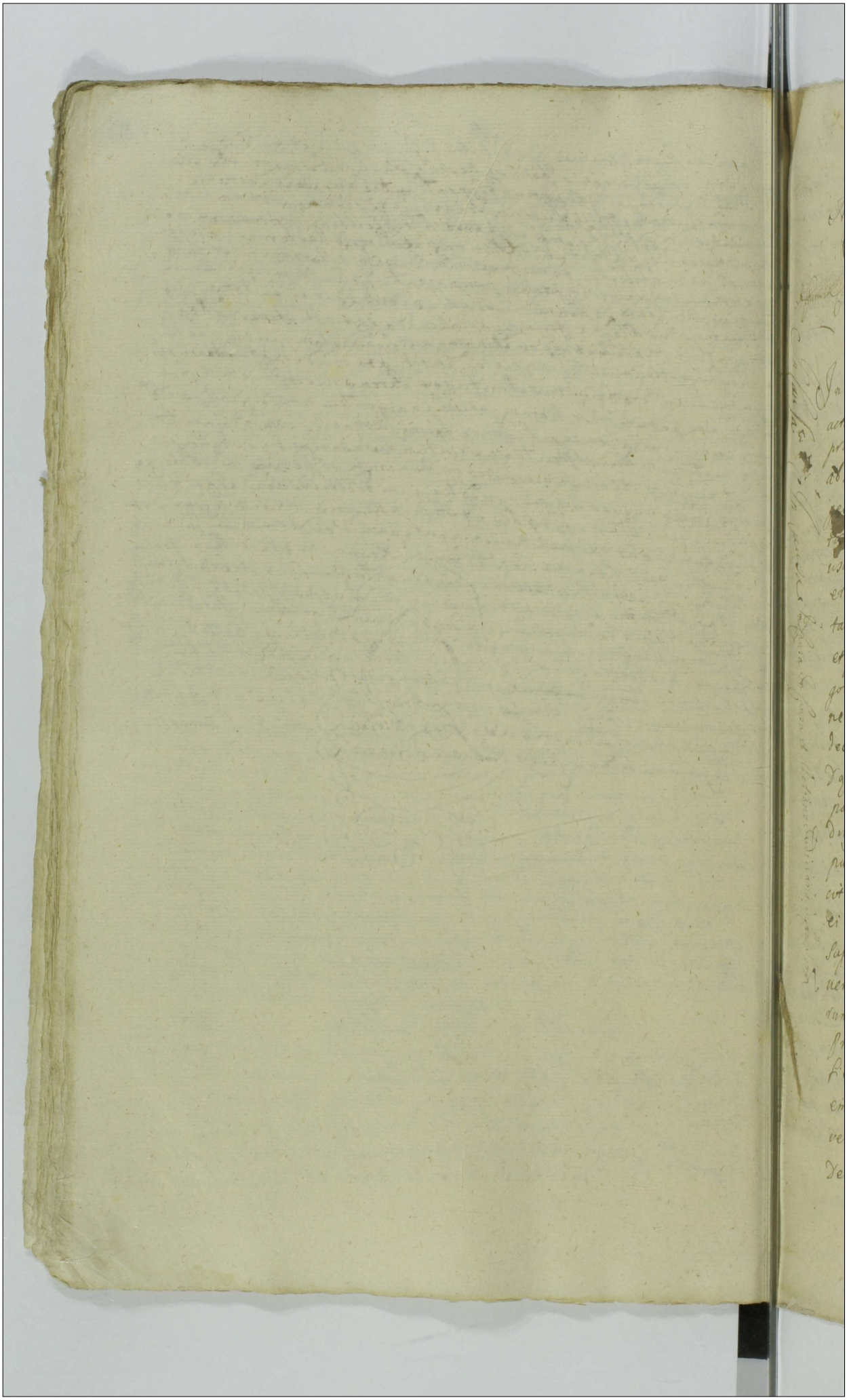

Actum in Castro Plocensi in Terminis Quere
larum Causarumq Officij Judicijs una cum Continu
atione anteriorum Causarum Feria Secunda ante Fe
stum Sancti Michaelis Archangeli proxima Anno Do
mini Millesimo Sexcentesimo Nonagesimo Quarto

In Causis et actionibus Judicialijs infrascriptis binis in unum
actoratum combinatis prima quidem inter Instigatorem Officij
praesentis eiusq Delatorem Nlem Adamum Czyuwiński Actorem
ab una et NN Adamum Korzypski et Annam Smardzewska Coniu
ges nec non laboriosos Casimirum et Mariannam Coniuges Subdi
tos atq Stephanum famulum nec non Nlem Petrum Ostrzyko
uski itidem famulum et quidem maritatam cum mariti Subditos
et famulos cum Dominorum authe et assia parte ab alteraci
tatos pro poenis in legibus Regni descriptis ex eo quia ipsi
et precipue Praefatus Korzypski superueniendo ad Campos Ma
goreos actoris in villa Cywina sitos tempore in protestatio
ne expresso anseres eidem duodecem nec non suem valoris
decem ex nullis damnis mactauit Nlem quoq Casimirum
Dąbrowski famulum actoris protunc in eodem Campo Equos
pascentem verbis summopere affecit aufugientem lupi
dibus percussit et interimere attentauit actori Domino uiam
publicam circa Curiam suam intercepit eundemq verbis affe
cit in duellum cum sua Consorte Actorem prouocarunt furtum
ei obiecerunt Subditi deniq inculpati ex informatione illorum
superueniendo ad agrum Actoris et ibidem Actorem praeuentum
uerbis oppresserunt et insidiose actorem interimere attenta
runt iustitiam administrare de praedictis Subditis ac famulis
Praefati Korzypscy renuerunt aliasq plurimas violentias Inqui
sitione omnimoda probandas perpetrarunt poenasq ex inde
emergentes succubuerunt praesentibus citantur altera
vero in Causa inter Instigatorem Officij praesentis eiusq
Delatorem N. Adamum Korzypski actorem ab una et Nles

317

Adamum Cywenski Casimirum Dąbrowski famulum Annam
Barbaram et Margaretham Cywienskie eundem Adami Cyw
ski filiam et filiastras necnon Mariannam Ławarecka Co
sortem eiusdem Adami Cywienski tum Antonium et Agne
tem Cywienskie et quidem Maritatam cum Mariti filiam et
filiastras cum Tutorum sibi de Iure incumbentium parte
ab altera citatos Ideo Quia ipsi in contrarium Legum pro
cedendo eundem Actorem in Campis circa exercendos labo
res ex informatione Praefatorum Cywienskich idem Nlis Dą
browski primo verbis aggrauatorijs oppressit post mo
equos suos in frumenta actoris impulit ratione cuiq damni
dum actor admoneret Praefatum Dąbrowski ipse Spe aux
lij illorum ductq prout de facto ad paratam occasionem mal
advenerunt et ulteriores rixas expectarunt tempore ce
to in caput lapide conuulneraut verbis turpissimis in
conuenientibq aggrauauit et omnes inculpati Cywinscym
culpati in Crastino praemissi facti verbis ignominiosis
actorem laeserunt in Vitam eius diffidarunt et hucusque
fidant tum damni in frumentis et pratis ad ducentos flor
Polonicales intulerunt per quod contra leges Regni exces
serunt poenasq exinde emergentes succubuerunt ad
quas decernendas praesentibus citantur alias Citatio
nibq ipsis binis anterioribq de praemissis lationibq indi
emhornam incidenq et prouenienq partibus ipsis utrisq
actorea quidem per Nlem Adamum Cywienski citata
uero per Nlem Adamum Korzypski suo et aliorum nomi
coram Iudicio praesenti comparentibus et secum Iudiciali
ter controvertentibq quarum controuersijs Iudicium praesens co
ram se inductis exauditis combinatis actoratibq partium
utrarumq dedit et concessit Iudicium praesens dilationem
quisitionis parti utriq super contenta Citationum idq ad
sequentes Iverelarum Castrenq Plocenq Terminos prius et pro
ximius abhinc in Castro Plocensi celebranq Termino partibus
eisdem utrisq ibidem totali in vigore conseruato comparen
di peremptorio

Anno a Nativitate Domini Millesimo Quingentesimo Octuagesimo Octavo Indictione Decima Quarta Mensis Julii die Vigesima Octava Pontificatus Sanctissimi in Christo Patris et Domini Domini Sixti divina providentia Papae Quinti anno eius decimo

Coram Nobis Joanne Bonkowski Radzatowski

Stanisl. Krzyszkowski

In Termino hodierno ex Decreto anteriore mediante quo Judicium prodiens vulnera illis comprobare et nullatenus contenta uni excitatis evadere injunxerat idem ingressus post quatuor Septimanas in vigentibus Quarteli Paschalis Proclamatis Terminis ut poterit in eodem in Termino ibi contenti legitima Conservatione facta et hoc in causis et actionibus Judiciariis introductis prima vice in Causa inter Instigatorem Officii presentis eiusque Delatores Nles Albertum Stanislai Joannem Krzyszkowski Actores ab una et Nles Albertum Opalenski et Joannem Bonkowski Simonem et Bartholomeum Radzatowski pte ab altera citatos et ad citatos post translapsum Terminum pro translapsu horum mense ad paratam Causam paratam Dilationem Ingressionis in causa occasionem per ipsos tempore eiusmodi in protestatione ejus mei facta expressis Actorum et ejusmodi Convulsionis injuriis illorum praecipue eiusdem Stanislai diffidationis dato et concesso ad vicem et audiendum Ingressionem per se Actores contra praefatos citatos vigore anteriorum Decreti per Nles Judicium dignos edici ductam et expeditam Judicium judicem ejusdem et Legi exceptionas apparentes contra ipsos statui et Sententiari eosdem unius erat exigi per illos citatos alteratio in Causa inter Instigatorem Officii presentis eiusque Delatorem Nlem Joannem Bonkowski Actorem ab una et Nles Albertum Stanislai et Joannem Krzyszkowski pte ab altera citatos ideo quia ipsi contravenientes legibus Regni anni tempore in molestatione expressa eiusdem Actorem in certo negotio suo in Oppido Strzen existentem sine ulla causa vibratis framcis opprimere et graviter convulnerare quod de facto convulnerarunt insigitur insidem multarunt invitam Actoris diffidarunt quo facto pacem publicam violarunt poenasque exinde emergentes incubuerunt praesentibus citantur alias Decreto anteriore de quinquies latiore in diem hodiernam incidente et proveniente praefatus pars Actorea videlicet Nles Stanislai et Krzyszkowski coram Officio praesenti juriter comparens et Terminum eundo redeundo legitime attendans mentionatam partem citatam videlicet Nles Bonkowskie et Radzatowskie ad ius jurandum Nlem Regni Statutum honestum Josephum Leszczki de Plocho Judicialem tribus et ultra unius Terminis vicibus quatuor acclamare procuravit quod citata pars existens taliter praemissus

M Lem clamata et vocata ꝑ stetit nec comparuit ims contumax et stetit eius contumacia ꝓfata ꝑs Actorea foram Officio ꝓcuratoris accusando et petiit super eius parte dicta Dnam Sanctionis ꝑpetuo decerni alias in talibus fieri solita in iudicio et extra et sententiam ꝓtulari et iudicium tenus viri comuni et Instigatione ꝓtis actoris in tres ordines in quibus ciuitatis Dnam Sanctionis perpetuo decreuit ac ꝓnunciari citra ꝑpetue Sanctis sententie declarauit ad eandem ꝑtium Sanctionem ꝑpetuo ꝑdictam inter cetera ꝓcuratoris ꝓdicti deputatis Iudicialem addidit et deputauit qui quidem Litis pendente deputatus ꝓcessit Dnus Sanctis ꝓfatum Sanctionem ꝑpetuo ꝑdictam modo ꝓmisso huiusmodi citra ꝑpetue ꝑdictam ad ꝑpetuam rei memoriam ꝓfatus actor ad ꝑpetuam rei memoriam ꝓfatus Dnus Sanctis ꝑpetuo ꝑdictam ꝓfatis Dnis

et adscriptum certum manuale manu sua propria subscripsit ac mediante
in scripturis et obligauit sigillum hyemale cartarium temporis certo
in eodem scripto expressi se restituturum et eum omnem restituisse
et reddere vis vno denegata citatus igitur ad satisfaciendum scripto eidem
tue presentia Judicij predicti Sentrio stringi et compelli ipsum ad
suis terminis parendum ad primam sua responsum data in Castro Piacen
feria secunda in vigilia festi Sancti Thome Anno Dni 1564
Judicium hodierno in causa et negotio predicto actor cum officio presentis
personaliter cum parente et termino causam hodierno legitime attentatum
pro cum citato determinato statuit ipsum eius officio ministeriali Regni gere
talem honestum Stephanum Stricinski de Plocko qui statutus palam publice
recognouit quod ipse citatione literali sigillat predicti Sentrio contra
predictum citatum ad hora legitime feria quinta proxime festum Sancti
Thome Apostoli proxime preteritum detulit exportauit et publicauit
vt iuris est quo facto eiusdem citato termino eius dem ministerialem
Regni generalem Honestum Stricinski de Plocko Judicialium ad Judicium
predictum tribus et vltra simis formaliter vocatis quatuor et amplius
tum non tamen comparentem in huius negotio alium in eius huius negotiorum
principalis ad mittentis Judicio officij predicti iudicialiter ne officiale
condemnauit vltiorem sibi per Judicium predictum in causa facienda et decer
ni postulauit et Judicium predictum merito eius dem huius latum et in
causa obtenti decernit presentibus decernit quatenus citatus summo
tum ratione cuius est actor restituatur in integrum subpena
banitionis quod in casu decreto predicti contrauentoris et predictorum
mentis non restitutionis per effectum non coercendi restituendi eundem citatum
et bona eius omnibus decernit ad eundem publicandum bannitionis poenam
ministerialis Regni generalis supra scripti Erasmum de Plocko Judicialem
addictum et deputatum sic quod de ministerialis satisfaciendo deputationem
sua a Judicio presenti habita fecibat publicatum et prius condemnatore
can addituro Quem Judicium officium Regni Cath Poloniae cuius
cuius.

Anno 1565

In Dei nomine Amen Habere literale Venerabilis Stephani Jonowski de
Kadlubowo Kadlubowo Comes in Bissenice Sandecz Succesoris de
Plocz certis Bilsensis Plocensis et Gostinen Filii Jonowski de
vianno Starzynski et Relicte Consorti olim Jonowski de
Plocz Sayetowski Executoris Testamentarii defuncti bonorum
tuorum ac Summe quibuscunque pecuniarum quantitatis
Vigore Regio et literarum quarum onus fungimur authentico
vtriusque Juris Laudum

pro Termino p[re]fenſ Leuiens Contra Citatam ac Bona Vincenzo Zuc
Lima p[re]dict Dum Sancti Thome Apoſtoli pene Faito Fumet
eiꝰ Limam et qui pena ſoluenda et obſeruanda et obſeruato
ſeruanda et obſeruato non illiꝰ inuita Lex Diuina detulit et poſtauis et pro
cunctis Juris ordi qui Ju de ipſa Parte ord Citato Dnor
ennſ per Mag[nifi]cum Honeſtum Joſephum Nuncium de Rodeo
de Padua Jeno Filij et ultro Romanu Jus dicuit Duatuor
Cumulſ et uocatſ in tamen Comparuit in Jure Juſpectato alia
mto de Lucca Negotij ſui ſufficiente Judicio ſtipu
lante Pactor ac Officioſe condemnauit illorioꝰ Dño per
Diuinu Plato ed in Lauoo ſuis ed omni poſtulauit et Judi
cium Jeno inuim eno ſum ex malago a obtenti de uenit Gentily
de ami jurideꝰ Citata Teſtamentum pro pro ad Partis Petrea
extractat ord ſub pena Banitionis ſue mlao a Contrauentio
nio panet p Lenti et p dicti Teſtamenti Honeſtadiuinis prad
de facto Honeſt et traditum ſuper eidem ſtato et Bonis eiꝰ omni
deamiti ad eandem publicandum Banitionis pena Mag[nifi]ci
Dni Dnoꝰ Nuncij de Rodeo Duali adoltꝰ et quidꝰ
qui quidem Mag[nifi]ci ſtatis ſauendo deputatoꝰ Duo ad Dnoꝰ pred
Judicio Jta Jeno Banitionis pena Modo Limbo ſuper dicta
et Bonis eiꝰ omnꝰ detentꝰ in eand Citata et de Dnoꝰ Jeno
et de Regno Romie pro ſeꝰ et Nomine ſuoꝰ priuatam Jus Romanu
Contrauenit et Rebellem Dixit ac et extra ponit de in quatuor
partibꝰ Ciuitatis Ciuitate Romane mixtꝰ ad ſue multor Dnoꝰ
conſtitutionis et ordinꝰ hominꝰ ac Judicis Modena Jenuꝰ pro
Tribunal Congregatorum ſibi Dualoꝰ pronuncit et ſono ad
publicauit pronauit et ad Notitiam omnꝰ publicum Claudi
mdubium deuenit de quo dantem ſui Not ſeruit Palatio
poſtquam pro ſtantem Banitum Bando Judicis Clericorum
ueꝰ in ipſo Limine eand Citata et Bonis eiꝰ omni
inita Jeanple Duo Communi Executione ſi ſimplici

indehuet Enoum Paulum Scholastic. [illegible] uel quemuis alium [illegible] et pro eby [illegible] conducend addutet deputauit qui
Executionem d[ict]i mag[nifi]ci Longinby ad primam Quadragesimam
requisitionem Decreti et Sententie exhibitionem peragere tenet[ur]
Deq[ue] stat pam [illegible] in Legibz Regni Constitutionibz
cabet Similit[er] Citata uera para[n]t Executionem huius
le nec p[ro]pter suam Contumaciam Maiestatis p[er]sonis
deq[ue] tali pena Banitus perpetue p[ro]pter Infringiatur
inter pontes Sententi Generis Vigore Dilatis Regnicolis
In Causa et actore Judiciaria inscripta inter Instigatorem Kuklinos Bozistawie
Spectis eius de[fen]sores Ex una et Joannem Hatalowicz et Kuklinski
Dapiferum Cracouien et andream Kuklinski eius[dem] Curie
Dapiferi Terr[ae] Cracouien Bonor[um] omni[um] Ex altera Item
ad Illum Matthiam Kosienski famulu[m] eiusdem Dnī in Terr[a]
Cracouien Actores ab una et Andream Albertum Bogusławski
in Lubcza et hered[em] et Nobiles Antonium Dzierzinski Franci
Lubomirski Joannem Czywinski Thomam Kiełbowski Jacobum
Lutomierski Hieronimum Dobrzeski Petrum Skrzecki Laurentium Paulym et Bartholomeum Skarzenski famulos Execu-
tores Joannem Rybicki ac Laborioses Kiełbowski et Stanis-
lawski Exactores Stanislaum Kmitowski Subditos Gnoi-
norum Actor et aliam parte ab altera Audiendo Protestato
ruby Reis post translapsum Terr[e] uel breue lapsos Petendo
si qui ob non prosecutionem Causa in transacto uersi
sunt semper ad paratam Scriptionem inter Actores ab una
et prefatos citatos parte ab altera in Causa Creationis pro
eo Quia ipsi in Contemptum Legis Regni Sententiarum
Actoris Domini ipsi in omni pars oppressionem et Violentiam
ipsi ritum procedendo nec pena in ijdem Legibus Regni
Caueri descriptas putantes omnia Reijeri pene cadere ne-
tuendo et contenti pioribus uolentijs Syluarum in bonis Rati-
pty in loco dicto Obory excisione sine cas[u] renouando
temporibus modis ertheis in Pronibus expressis primum Sub-
dicti Principalis de Hominibz ignoti de Bonis Luszeno
arbores hanij generis ad diuersos usq[ue] ualentes in bonis
Dzierzchowo Actoris hereditarijs ad Trecento currus
cecidissent et ad bona Luszeno deuexerunt et in usus
suum conuertissent Syluam et Agrum depopulauerunt Prosa-
tus Principalis ad huius eo adhuc rentibus atq[ue] executio-
bus post qui idem Actor ad bona prefata Officium in
Nobilis Georgii Horyzowski et eius Curiae Regiis
Judicijs et possessionem adijt et ejidem Horyzowski
Consortij acto Contractu in administratorem missi primus
Prefatus Horyzowski Conjuges eorundem bonorum ad-
ministratores per summam Dispendiorum et Vexationem
in uarijs diffidationem de eisdem bonis expulit hinc
expulsis Subditos Actoris hereditarios Laborioses Pethki

J

Prefata Petrum Sbagni cum eadem pueris peconibus
in suam recepit violentem protestationem laboras pro
stando actori Dñi interdictur et hodi prestare de eqt.
alioquin ut pote lucam decem praecepta ad vadore
pueris peconibus pecadibus cuiuscumque de eadem
Benis Agnoues ad bona Hereditatis ipsius hereditata-
ria Alberti vero mgti Adolescentem ad Agenatu
seruq eqtit et elegere pro auxiliatt eandem
Gngtka cu subditis suis cognitis his receptis dictum Actorem hereditarie
in duam vis pentam accepit possessionem et de hijne hyemalis conseminavit
eas fructu et possessione privavit et aliaq bona Labores in Joanne Parenda
in Pavo Puerso et totalibus suis Bonis Mobilibus domestica et Agrestibus Casa et Secunda
relictam copertem etiam vtus Agenti Agenatis indam Certa Dersthus in
et ad Rndo Dño Valeriano Cathedralis Cancerico Placentie Religiosu et eccles
peritissimo Canonicu Placentie Sibi Actori Dño datis Capitularibus Reiusfi-
cientibus Palatinatis Placentis committendo et in patria positione existen non ne
cuta fuerna in dam planatione inter dictas Partes Lite pendente valde in via
eqtis dicti cuti ex proprio ipso modo violento recepit nec his saturatus
violentijs in maiora Actoris partis Actorem una resignatio non est perto
in ijdem Bonis Agnoues sita et Actoris Actoris Pojus Lauda per dictum Jorkam
et Agrigentum Quinquaginta et Leon Rolandi aut eq nec alicuius cuius dictum
verbo Ito est scripte Marquali ante adprehendam possessionem eiusdem
Sorte se exhibitam et obtinuit in cuius Antiquum Pactum non
ea fata summa et fata aut equis valoris sub scripta summa non restituta
Sortem tandem de quam apprehendit possessionem Actorem dicit dicta publi-
ca collecta verbo sua militum ascripto contravenit quidem in eod scripto
appositum Succubuit una cum ipsa tione eius donationis uti ex nullo
dato et accepto Succubuit quidem Datum Joannem Rybicki cum pluem
patrandas quasuis violentias et damna quinquaginta dicti inferenda uti in
perenni Licinitate existentem permittendo ipsi auxilium et subsidia
dan formalia et forcas. Item moczy takie niecnoty y szkody tak
w Zboiach iako y w bozach Segnitz Danus solvitur wyrządzaią iakie
ne ostępie y w potrzebie ciż biore prokuruy albosz musiq zapedzono
moie w Jogu Radicia a pro tenu inferuauit et inferuat quicuq
informationem eius multas violentias et damna eius dicti intulit
et inferet quas possessiones eius ipsis locis latius expantur necnie
violentiarum postea metam sanequam supradictis Actoribus lite eius
dicti Sligenitis hyemalis expalas decem in vtredictis Dñi Pijna in
bonis Actoris quas violentias reiterando interegit simulq pro-
curauit dein tempore Subditum Labinosa Alberda eo quod dictum
domum Pijna indaque ipsi Actum ultra Latum et contra pacem
pacta antiq Moraui aliaq plurimas violentias in prefatis bonis

825

Dilatio Inquisitionis

In Termino tradenno ex dilatione anteriore hoc educendo Inquisitionem partibus infrascriptis utriusq; dicti regni Cracovien Castri Wiscr Terris ut poterunt melius ad eius intentionem conservationem facta et expedita et completa et finita est hoc in causa et ulterius dilatata in causa inter Dnum Stanislaum Przerembski Castellanum Cracovien et Andream Casimirum Antonium et Bartholomeum Precisseros Kalthis in causa actores ex una et Albertum Matthiam Thadeum et Theophilum Buderos Longos et quidem mandatarios Annam alias Przerembska et alios parentes ipsorum Albertum Kaydon subditum Jandel Orlia Cesseras ad infrascripta personas et bona causa tutore per curiam habitos et Equites Cracovien Florem Polonie et Fabulo Equite Subdita in rebus altercantibus accepti per nuncios in eos equo talter et ordinarie exhibitionis Coram Officio presentis statuentes vel in defectu statutorum ipsorum et pro eo respondentes alias dilatione ex Inquisitionis anteriore de simili latore inter eosdem hominem incidentes et pendentes partes actorea videlicet Ursula Anna Skuczonka duo et dictum Petrum nomine personaliter comparentes petijt sibi ergone anteriorem dilationis Inquisitionis petitionem eius in instanti decernentibus quemadmodum Regni Gratem et quatenus impetrationis petitionem eius addi et deputari et Judicium dictum Summum assistentes eius dotes pro tribunali Appellationis ex Mera Regni Polonie Secretarius dictus Judex locum tenentes addi et deputaque quod quidem petitionem Summi Cancellarius admittentes eosdem juramentis et cum debitis ad hoc Summi Domini observantes Regius debitis solemnitatis in hac parte observatis prestitis secundum et prout de eam tenentur et debent Leges et Statuta Regni in causa mentionata Dilationis Inquisitionis in dicendi non huius corpus, nec ad precedendum in formato Dies et Juncta Statuta ipsa ad annum prorogando prestitum Inquisitionis testes fuit et perhibenda testimonia fecerunt in quorum testimonium mandatum Nostrum habentes et eis Actores petitionem Nostrum fuit extradi decretum extradito ad precepta Castri Cracovien presentibus pro una modo per nostrum Sigillum Albertum Jolnetal Inquisitionis Assessorum de quibus Actores in Regestro Causarum

Simplicius

Dilatio Infirmitatis Kuklini Pleb. Hum.

In Termino Iudicio ex Decreto antea per eos dictum Iudicij
Pena parthy, citatis Dominis Assessoribus Inquisitionali Commer
nantibus in Iuridica Causa Plebani Zemiensis pro
moderni. cum Dominibus Contendentibus Comparentibus pars
et hora in causa et actione Judicaria infrascripta per Instiga
torem Officij presentis cum Delatore Quizdam Jacobum Ka-
sylowski pro parte una, ex adversa Dominos Zemienses Obliga
tos Jacobum et Matthiam Kaydanek Pincernam
Plebanum hereditariam tum Matthiam Kosloski Thomam
Cruentum administratorem regni pertinaces infidelem Iciek
Zielkowicz habentem in Zmieny Arendatorem et quidem famul
et Judeum qui Dominis actis et attestatoribus abuena et Thomas
Stanislaum Thum Christophorum Decanum Plebanum Zemiensem
Olinowcensem et Judeos Ludovicum et Nicolaum Petri Kloski
Fratres inter se Germanos, erga Laboranska Matre illorum par
te ab altera Actoris, ideo Quatenus ipsi Laborinos Valentinum
et Albertum Actoris, Judeos Emundum Ebrezen et Thomam
Skalek Antonium Olexanik Judeum habitatores Plebani Judeos
excebinos et loci Zemien. Judices subditos ipsorum Dominos
Judeos excebinos et loci Zemien. Judices subditos ipsorum Dominos
tabernae Laborinskiego aut fuit tempore modo loco in protectionem
et tabernae Laborinskiego aut fuit tempore modo loco in protectionem
expulsi corpora sua tabernam in villa Zmieny cum rebus ac
tota supellectili extraxerint, Judeos prodigos in Termino tenentes
eos Repetito specificandis ipsis criminibus et subtulerunt actoris
ad duo Judicia ipsos decernendos ordinariis citationibus
runt ad quos Dominos Actoris decreto expedientes de prodmissis tutore
in diem horis ineidem et provenientes partibus ipsis utrisque actoris
Judeum Judeos Matthiam Kosteuski seu et eiusdem Assessorem
ante Citatos veros Emanuel Michaelem Ostrouski coram Judicis
presenti comparentem ad hanc diem causa comparendi pro ad ge-
portionem dedit et consecutus fuit, prout diligenter examinatis
tulo ini et infrascripto stante Judicio citationis delicti Laborio
Ostrouski ipsum Judicium pro hoc tempore Dominis communiter et
Ostrouski ipsum Judicium pro hoc tempore Dominis communiter et
Dio Corporali Juramento, Corpore tactis per eundem
Judeum Judeos Quorum hanc tactis per dones per eundem
Judeum Judeos Quorum hanc tactis per dones per eundem
Corporali Juramento cum

Actricem concernen. et in Terno futuro reproducen.
ad officiosum mlis arestum et nlium extradere imo
eas res penes se detinet citatus igitur pro extradi
tione premissarum rerum per sententiam officij presen.
stringi et compelli idq quod Juris erit exequi
Alias citatione ipsa de premissis latiore in diem
hornum incidens et proveniens partibus ipsis
utrisq Actorea quidem per maritum nne consortis
citata vero per Jacobum Zglinicki coram Judicio
presenti comparens ad Juridicam repositionem eiusd.
comparentis partis citatae dedit et concessit Judi
cium presens dilationem infirmitatis nli Sebastiano
Grabonski per ipsum iuxta presentem Juris communis
medio corporali Jurto comprobandae cum caeteris vero
citatis Judicium presens causam hanc cum toto illi
q effectu ac partibus ipsis tantisper donec per eund.
cui reposita est infirmitas medio corporali Jurto compro
bet suspendit suspensamq esse declarat idq ad
sequentes Conservato et hic subinde personaliter
stans Honestus Joaphus Kreszcki de Plocho mtr palam
pbeq Recognovit Quia ipse citationis literalis sigillo
pro Ternis presentibus servientis cons. Cittam ad bona
Praepotary piaszczne terna secunda ante festum natalis
~~iuxta~~ datam in citatione po
~~[illegible]~~ Christi anno presenti
sum et eius primam ex qua poena concis est ob
tenta tempestive ante obtentum illius in una integra septi
mana detulit exportavit et publicavit ut Juris est

Dilatio Inquisitionis Jezewo Rykaczewo

In causa et Actione Judiciaria infra scra inter Instigatorem Officij presentis eiusq
Delatores SS. Adamum Jezenski et Michaelem Wisnienski atq Nlem Antonium Moranski
famulum S. Jezenski Actores SS. Joannem Rykaczenski et Paulum Mahomaski
pte ab altera citatos ideo quomodo ipsi non attentis legibus Rni tempore in pro
testatione expresso pfati inculpati ad Actorem Gnesum Wisnienski nulla habita occa
sione primo in oppido Sieprc hospitioq certo Actores in proventu verbis provocato
ryb increparunt personam plebeiam supponendo ipsum ignobilem consortem
ad defacto promulgarunt personam quandam adrcupiendum ipsi

Alum in Lastis Ploens.

Alum in Lastis Ploens.

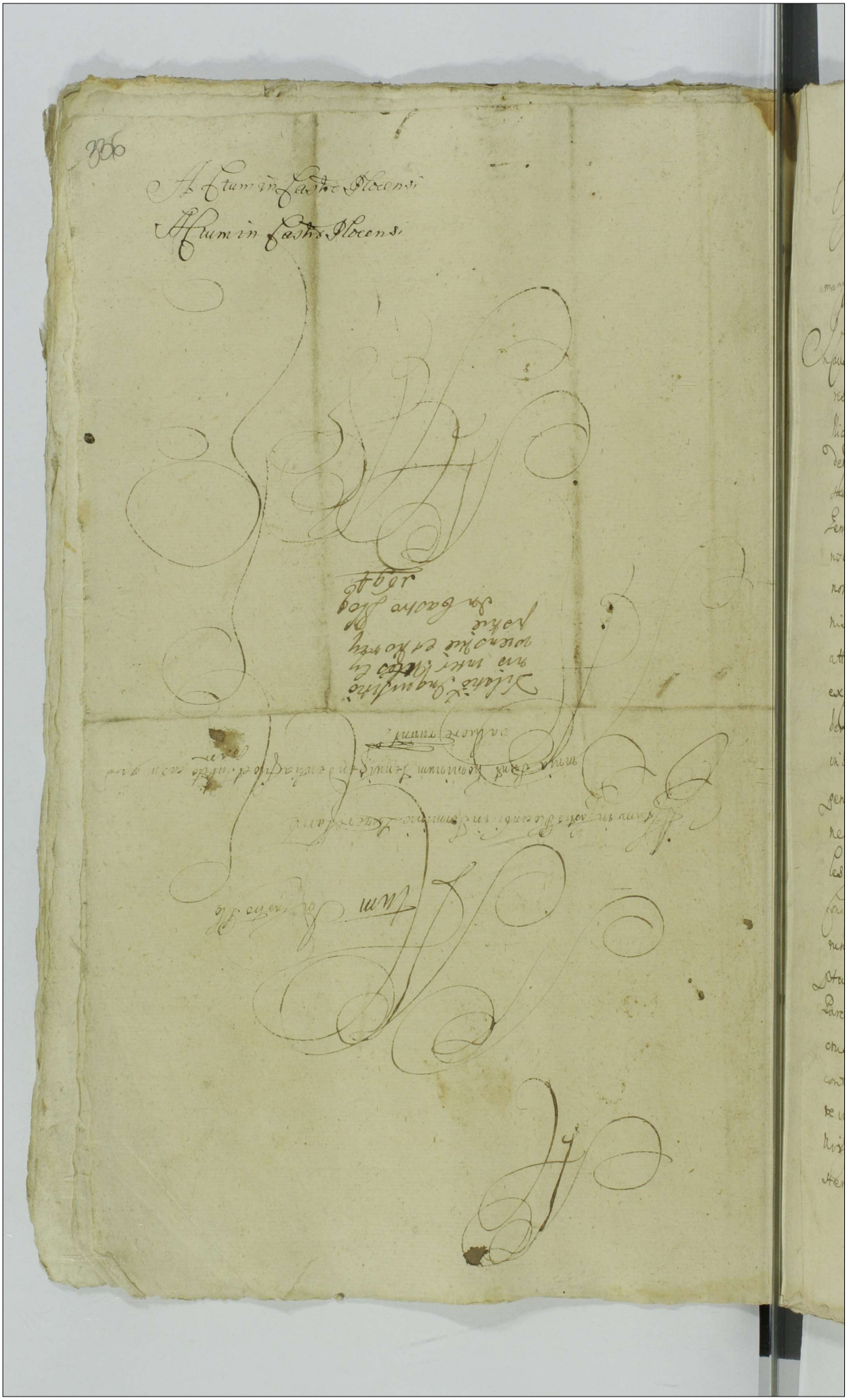

Actum in castro Plocensi in termino querelarum causarum officij Judicij ac causarum exemptionum Xenodochiorum curiarum post festum visitationis Gloriosissimæ Virginis Mariæ proxima anno Domini Millesimo Sexcentesimo Nonagesimo Octavo Regnante Christo Jesu Salvatore nostro Quarto Innocentio Papa Sexto Carolo Sacri Romani Imperii Semper Augusto Regnante Philippo Quarto Hispaniarum Rege Catholico Mediolani Duce Ac Ducatus Mediolani Senatore Supremo Capitaneo Generali Ac Gubernatore Illustrissimo Et Excellentissimo Domino Domino Gabriele Fernandez de Velasco Comite Salazarij Dominante Illustrissimo Et Excellentissimo Domino Domino Petro Enriquez de Acevedo Comite Fuentis Locumtenente Generali Ac Regio Ducali Senatore Et Magistratuum Camera Illustrissimo Et Excellentissimo Domino Domino Francisco Bernardino de Velasco Comite Salazarij Et Frias Dominante Ac Regio Ducali Senatore Et Magistratuum Camera

x

Jezwinski et Scislowski ad conuulnerandos et prorsus interimendos.
actores animati in equis ante hospitium hocce exspectarunt sic Ge-
nerosum Lisowski ex hospitio eodem exeuntem insidiose nullius
mali praescium omnes catenatim enormissime conuulnerarunt sanc-
tarunt uulnera in obductione specificata inflixerunt Generosum uero Ca-
chorowski et Laboriosum Nicolaum Mikulski in eodem hospitio iter
arripiendum intendentes eundemque Generosum Lisowski extra limen
pe hospitium memoratum in proprio sanguine uolutantem iam
me seminiuum praesentibus ipsis citatis offendentes et occasione ex
mis conuulnerationibus eius sciscitantes inermes itidem aliquot
uulnerarunt uulneraque obducta inflixerunt eundem Cracho rowski
tus Generosus Albertus Orlowski in manum sinistram mutilauit
pro multas pecuniae paratae florenos centum panni coempti cubi
decem sellae cubitus aliquot florenis decem coemptae calceorum u
um paria duo calceamentorum uero muliebrium parum frenum
uzdeizlig ac alias res excitato tumultu et guerra hominum depredi
tarunt seruitatem publicam et nundinarum debite obseruandum
uiolarunt poenasque exinde emergentes succubuerunt ad quas sup
decernere et id quod iuris erit exequendum praesentibus citantur alias citatione
anteriore de praemissis laore in diem hunam incidente et praeuenit
Partibus ipsis utrisque actorea quidem per Generosum Joannem L
wski suo et aliorum actorum nomine citata uero per Generosum Jac
Zglinicki coram Judicio praesenti comparere et secum Judicialiter con
uertendum quarum controuersiis Judicium praesens coram se induc
ex auditis ad affectationem Partium utramque dedit et concessit
cium praesens Dilationem Inquisitionis Parti utrique utrique sup con
citationis eidem ad sequentes Querelarum Castrensium Plocensium
et proximus abhinc in Castro Plocensi celebrandum pro partibus eisdem utrique
totali in uigore conseruato comparendi peremptorio.

Regnum Castro Placens: in Terminis Everlarn Causarum
Fiscj Judicij Feria Secunda post Dominica Septuagesima
proxima Anno Domini 1695

Edictum Fiscj

In Termino hodierno ex Relatione authentica coram Actis presentibus Castrens Placens de re
ejus feria quinta proxime preteriti Festi Sanctorum Fabiani et Sebastiani Martyrum proxima an-
te presentem Nonis Regni Senatu honorato Joseph Kresichi de Locko Relegnita et insere-
ta cum tenore requisitus ejusmodi Vladislaus in Prisnehoysce Sapieha Succesor Mi Placens
Palatinatus Flen etc Capitaneq tibi Illustris et Magnifico Casimiro Ludovico Bielinski Succamera-
rio Regni Serenissimi Marg eburgen Pucholensi Kresien etc Capitaneo Bonoris Spread Grad
now ac aliarum eo pertinentium libredi aliisq ad eas bona quovis modo seu interesse quibus
inquantus ad causa infra scripta pertinere videbitur Personis Bonis vestitis inter omnes quos
ing nostre Regie et nostra gratiae ingte Lungimur Capitaneatus antedicti in Termino Ever
lani Causarum Fiscj Judicij feria Secunda proxime et proximis ab hinc post data seu positionis presentis
citationis in castro Placens celebrandis personaliter ac peremptorie comparendo ad instantia Spec
Alberti Agenosii Lapides Palatinatus Placensis Procuratoris Bonorum Christophori Detoush ri
Actoris per vos ad infrascripte Mtie Bielinski quod ong actionis presentis affecit secundo per
obtentam primo contumaciam citationis ad inscriptiones debitoreas quas et obligatoreas sup summa
in Bonis Spread ranovo et aliis eo pertinentibus hujrentes et inscriptionibus interminis prodo
centis apparentes prima quindecem millium alterq octo Millium Ivanovigenbord florenorum Polon
olim Illustri et Magnifico Felici Detoush Castellano Visnensi avo Bonorum Actoris polion
Bonorum Stanislaus Detoushi ante quarum Sub scriptum Bonorum Spread ranovo aliorumq eo pertin
nentium Libredem Actis gribgus authenticis Regni manu scripti et gravis quod ap exhibitas
ac demum quorum olim Illustre et Mtie ad Castellani Visnensis olim Bonis Christophori
Detoushi parentis Actoris cessas et pro cessas gribgus subscriptionibus contravenien judi
pure tu Mtie Succamerarie Regni ut Bonorum Sup cessorum Spread ranovo libros ad summas
originales quam provisores ipsi provenien ad Scripsimus Bonorum Actoris registratione per
vene n ejusmodi reassa quod Judicia in inscriptionibus eorundem Sub scriptis Pen Succumbentis
ad quod Sup vobis Bonisq vestris embq una ad prolationem sumarum originalium et provisionum
decernen et ipsorum finis et executionem Actoris citamini Actis judicialiter terminum attem-
taturi admissa responsuri Datum in castro Placens feria quarta ante festum S Sancti
Eremite proxima Anno Dni 1695 Indic hodierna ingrediente et veniente quibus ipsis actis
Actoris quibus ut supra citata coram Bonorum Simone Mizerynski plenipotente actis Varsaviensis
Provincialibus Regni inscripti vocatis Bonisq ejus Actoris presentibus comparentibus et eorum Judicialiter
controvertentibus quare controversijs durantibus Bonis sua se inducias exandiri ab eo attento
gravamine inter antecessores suos ultimus dispositiones et quaestiones intricata sumam
quo gribus esse sua Actis Bonis sup citatis quia et servitutibus contravenisse sub rentis
ex inde earundem quaestionum et dispositionum in primis judicandi et discutiendi negotium
cipalis cognitio inter cedit quod Judicium sacrum ut in causa omissorum Judicialium
ni competit, proinde his attentis et aliis rationibus gravi ultrans inducias in Judicium quod
causa hanc ex toto illigo effectu pro resolutione et expeditione Bonorum sunt ad Judicia Provin
cialia Regni Petri coniuncta remissit et Terminis plibus memoratis ultius q in missis Judicijs

Tribunalibus Regni Petricovien[sis] prodixit assignavit et conservavit prout eius assignat et conservat comparendi peremptorii Decreti presentis vigore

Remissa Cor[am] Vobis Fratribus

Inde ad ... contra ... quod Judices ... Iudicii ... Iudicii ... Iudicii

Juxta Relatorem Executionis infrascripti in bonis infrascriptis nominati officium Judicum Burgrabium peracti manuq[ue] ipsius propria subscripti et ad relicandum porrecti Cuius tenor sequitur eiusmodi actum in villa Golocino in area desolata Scultetie nobilis Matthiae Jarosz[ewski] citati et sine certi termini peremptorii die festi Conversionis Sancti Pauli Anno Domini millesimo sexcentesimo nonagesimo Quinto Coram Egregio Paulo Rzeczenski Burgrabio Castri Plocen in Prudentia Nobili Alberto Wielunski Valentino Superioribus ac honesto Joannis Jedrichowski Anni Emptionis huius actum assumpti officium Burgrabiatus Satisfaciendo officio huius tum ex decreto Castri Plocen ad peragendam executionem cum Supplicatione Nobilis Nominati Matthiae Jarosz[ewski] ad bona subscripta officium condescendit quibus bonis tota sportula et servitia publica per eundem intendebatur quarta pars tum actoreum videlicet Nobilis Antonii Wilenski quia citatum sine recessum per prenominatum Matthiam Jarosz[ewski] citatum sine recessum per prenominatum Matthiam Jarosz[ewski] citatum sine recessum per prenominatum Matthiam Jarosz[ewski]

et Termini partibus utrisq; totaliter in rigore conservato
comparend[i] et peremptoriam Sauly Krzeczanowskiego
Castri Plocz[ensis] manu propria in Termino vtq; horum
rigore prefati Remissorii conservationis ejusq;
Termini eadem forma, qua ceteri et pronunciatis par-
tibus ejusdem Actoris quidem personaliter ex-
ta vero pro vtilitate impugnatoris hanc Sen-
tentiam Definitivam Iudicialem dicti et sen-
rem et fere Iudiciales controversias quantum-
proveritis Iudicijs Terminis consuetis com-
citis partibus vtrisq; in causa expensis
inquisit in experimento non deducet et con-
sit Iudicij, pleno silentio impugnatorio
producenda dicta causa potuit et debuit
vig adempti Decreti Castri Plocz[ensis]
ger et prodimig citatus in Castro Plocz[ensi]
bus Termino partibus existentibus et
tali in vigore conservatis comparendi peren-
prorio Magistratu Castri Plocz[ensis] Sententiam
tare et Iudicium pleno per Ordinem Iuris
de Joseph Krzycki de Pleszo Iudicialem inty
erubescentia Iuris formam vnicuiq; quatenus
et vocatis in causam comparentibus eandem
rata pars actrix in casu vltroneis partis
et Actoris Iuramenti executionis citatis in toto
Iuris negotij hujus principalis agentibus Iudicis
Citatis vltroneis partibus ac Iudicio condemna-
tionis vltroneis Iudicialiter ac Iudicio condemna-
facere et decernere potuisset et Iudicium
in vim eiusdem Decreti vltronei in executionis
tata in causa obtenta decernit prudenter decer-
nit Quatenus eadem Executionem vltroneis
in quibus in appositionibus Relationibus ad Testandi
Ex quibus Testibus Generosi Sauly Krzeczanowskiego
Castri Plocz[ensis] Generosi Sauly Krzeczanowskiego
Testibus Generosi Sauly Krzeczanowskiego
Castri Plocz[ensis] Generosi Sauly Krzeczanowskiego
Iudicij Terminis consuetis Iuramentis
Testibus Generosi Sauly Krzeczanowskiego
et pergat et in Legibus Regni
contra Replicantes et Testes Sauly Krzeczanowskiego
vero Testes eandem Executionem per
le nec personas quadruplo in Regnis
Iuris Testibus Generosi Sauly Krzeczanowskiego
contra impugnatorem interpositis prudenter

Lucem Ebenerus Eccl. a Scriptione Stanislaus Mosbeno

Iuxta Relationem Executionis infrascriptae in bonis infra nominatis offerre per Eum
Burgrabium [illegible] manu ipsius propria subscriptae et ad acta [illegible] Cuius
Generosi [illegible] Actum [illegible] Radymowice in Horto [illegible]
ac [illegible] Alberti Mosewski et Joannis Bankowski [illegible] quinta [illegible]
[illegible] Sabiani et Sebastiani Martyrum [illegible] Anno Dni 1698to [illegible]
E Paulo Krzesowski Burgrabio [illegible] in [illegible] Joannis et Ma-
thiae Stanislaus Joannis Krzynkowski [illegible] Honesti Valentini [illegible] de [illegible]
[illegible] Regni [illegible] ad hunc actum assumpti [illegible] Burgrabii [illegible]
[illegible] Regni [illegible] executionis [illegible] ad [illegible]
[illegible] infrascriptae [illegible] ac [illegible] ad bona
[illegible] Radymowice offerre condescendit [illegible] fundata [illegible]
[illegible] tam actorum videlicet [illegible] Albertum Stanislaum Joannem Krzynkowski [illegible]
[illegible] videlicet [illegible] Albertum Mosewski Joannem Bankowski [illegible]
[illegible] Radymowskie [illegible] [illegible] acclamare [illegible]
[illegible] acclamationem [illegible] actorum videlicet [illegible] Alberti Stanislaus et Joannes Krzy-
nkowski [illegible] comparenter reproduxerunt [illegible] bonis [illegible]
[illegible] Alberti Mosewski de actu in Castro Pluensi in terminis Querelarum
[illegible] officii [illegible] feria secunda ante festum Sanctae Catharinae virginis et
martyris [illegible] anno Dni 1694to [illegible] bonis [illegible]
[illegible] de actu in Castro Pluensi in terminis [illegible] Capreatibus [illegible] Pluensibus
[illegible] officii [illegible] feria secunda post festum Circumcisionis
Christi Dni [illegible] anno eiusdem 1695to [illegible] in causa occasione
[illegible] tempore certo modo [illegible] actores [illegible]
[illegible] in [illegible] illorum [illegible] Stanislaus [illegible] causa
[illegible] quibus reproductis [illegible] bonis [illegible] petierunt [illegible]
actores [illegible] executione [illegible] Christi-
na Bankowska [illegible] Bankowski [illegible] Mosewski
[illegible] Hosewska [illegible] Mosewski reproduxerunt [illegible]
[illegible] ad [illegible] Regni [illegible] de actu in arce
Ciechanoviensi feria secunda post festum circumcisionis Christi Dni Anno
eiusdem 1695to [illegible] executionem contra officium Castri Pluensis [illegible] Alberti
Stanislaus et Joannes Krzynkowski de actu in arce Ciechanoviensi feria [illegible] ante
festum Sancti Ioannis Apostoli [illegible] Anno Dni 1694to [illegible] officium vero
Burgrabiatus [illegible] in [illegible] causam [illegible] illius
effectu ac partibus [illegible] [illegible] [illegible] Eccl.
[illegible] Querelarum [illegible] in Castro Pluensi
[illegible] remittitur [illegible] [illegible] [illegible]
[illegible] Stanislaus [illegible] Pluensis [illegible]

responsurg̃ Festū in castro Plocensi Feria Secunda post Festū S. Stanis
Regum proxima Anno Dñi 1695 in die hodierna in iudicio et co
veniente q̃dam actor coram officio Curiæ pliter comparens et termino
eund̃ hodierno legitime attentato ad docendū de citatione pro de termino
statuil coram eius officio Mte Dñi Stanislai honestū Josephū Kresicki de Plo
co Judicialem constitutū q̃dam publicū Regiq̃ Regni Notarium Leza ipse citationis literas
sigillat̃ et termino presentibus servien contra citatū ad diem Nostrorum Feria
Quarta ante Festū S. Ignatii Martyris proxima preterita tum et eius
proximam exquo plena contumacia et offensa temporis et ante obtentionem
illig in una integra septimana detulit expectavit et publicavit ut juris
Ego quo sic deducto pro citato termino cum pro parte Dñi Stanislai hone
sti Josephi Kresicki de Plocko Judicialis ad hunc iudicij tribg et una cum
formidabilibg q̃ aliter acclamare procuravit ipse citatg existens taliter
quam Mte clamatg et vocatg Reus comparuit imo contumax exhibit aug
Contumacia q̃dam actor coram officio presenti accusando petiit sup eodē citato
et bonis eig omnibg lucris pro Fisco legis videlicet et infamiæ decerni aliaq
inta ibq̃ sien de lita iuridice exigi et sententiari postulavit et de
dicium presentibus servien eius huic pro fisco infamiæ iuris q̃ communi et in
stigatione actoris inhibendo sup eodē citato lucris pro fisco legis videli
cet infamiæ decreverit ad eam ibq̃ quo incidunt infamiæ pena mitti Cri Sina
Lo primestus Kresicki de Plocko Judicialis addixit et deputavit ipsi q̃
mitis Latis faciendo deputationi sub a Judicio presenti habitū q̃dam Sera
mid pena mox obmisso duo citato et omnib eig ombg obtentamq̃ acipsa
met citatū de infamia et de Dñi de omid presentis honore privatum
iuri communi contrarium et rebellem hortemq̃ patriæ hic in acie et extra in quo
te ac in quavis alia ibg in regni limitato Plocensi in frequentia multorum
variis conditionib et sexus hominū ad iudicia modernā Tuba publica congre
gata alta hac voce proclamatum et sonorum publicatum proclamari ad
notitiam omnium petunt et indubitanter decernant deq̃ hac sua
petita decreta et sanctio pro tribunali sedentes et tubarum pleno
sono circumsonante et sanctio pro eod citato et tenus et quinis cuiq
Loco diebus communi Edictalibus et decretis cogentibus videlicet Curia
Stanislai Kresicki de Kresicz Kresicz Cosp pro adquemvis alium ei
usdē citandum addidit deputatus et Executor pro Executione rei
Kresicz pro quibus asserit partis actrices requirens decreta pro
et publicationes pro pro Executione ejusdē Rei Stanislai Cosmo regi
gestet Executi Decreta citationes pro Executione rei pro
rei sunt pro quibus Rebus citationes pro Executione ejusdē Rei
ad Curiam

Decreta quæ contra sic pro citatos

ibidē absentes et certos amicos seu [illegible] eodē Stepkowski actore
[illegible] in modum vsurpationis verborum [illegible] ma byc [illegible] [illegible]
[illegible] zemna taki atak Synu Stepkowskiego [illegible] ranam attentare
meu ipse [illegible] [illegible] imperu animarent et ab actore separarunt
[illegible] actor eum nobili animatis jut prafatq vinculatq prisonarie dam[illegible]
cedat ad diuersoriu in bonis Jankowo situm condescenderet, ipse cernendo eun-
dem actorem iam post diuersoriu existens iterum reuertere actorem impetu equi vix
non prostrudere tabernatorem ad instantanea correctione exercitia, furibunde voci-
ferando recepitare et iterum actorem impetu equi protendere attentare, missi et cer-
ti amici prosecuti ipsum arrestato stapeto ad actorem ordinauit mediantibq vnq
amicis adjutantibus non permittentibq et prefatq Generoso Sokolnicki actori
premissas violentias [illegible] verba [illegible] et preiudiciosa obicere equd
eig attentano ipsum et vulnerare vibrata framea ladere vindictam provocare
in ipsam manifeste diffidare hic non stanty permissis violentijs actoris in villa
Stepkowo Generosi bortofonij Perillustris Dni sui cu preparatis adjutandis
et interimendis actoris bombardis cum subditis Perillustris expositis expectare
[illegible] actoris domum suam [illegible] et [illegible] eandem cultare prout
de facto premissas violentias ipsis attentauit et [illegible] actore
aliquotis vindictam provocauit per quod securitatem publicam [illegible] violarunt
[illegible] exinde vemergentes succubuit, nihilominq ut prefatq Perillustris
Dnus posity eundem vindictam Calewicz ad sumendas de ipso penas cum officio
presenti statuat prasentibq citato altera vero in causa inter instigatorem
officij presentis ejusq Delatores Perillustrem Dnum Dnum Stanislaum
Gewnarski Canonicu Cathedralem et Praepositu Sti Michaelis Posnanis
atq Generosu Stephanu Calewicki eiusdem Perillustris bonorum Stepkowo
et administratore actores ab una et Generosos Andream Stepkowski Stani-
slaum Sokolnicki nec non Laborium Symonem Stryiadek Generos Stepkowski
subditum atq Joannem Dambrowski Valentinu Sarentem Vrsi Parochiu Posnanien-
sem Hyacinthum filium Sarosiewskie tu nobile Bruchenskie et quosdā subditos
Dni authoritate parte ab altera citatos ideo, quia ipsi contravenientes legib
Regni [illegible] penas ratione premissorum metuendo prefatq Stepkowski
et Sokolnicki ac subdity nulla ad Perillustre actorem Dnum habita occasione
anno proxime preterito sueq prefatq Bonosq Sokolnicki quing prefatq vero
Stepkowski et subdity [illegible] ex predicto curiali curtes Perillustris actoris Dni
propias intercederunt et mactarunt Dnum subsequendi tempore expresso itidē
prefati Principales Stepkowski et Sokolnicki de villa Dominici discedendo curi-
am Perillustris actoris invaserunt et Generosu Calewicz administratorem vi-
duelam provocarunt quidem vnnerit extunc ipsi satisfaciendo sua mala intentioni
superiorem [illegible] curiando ad gasam laboriali Gregorij in eadem villa manentis, sene-
stras et fores exeuberunt ad curiam predictam jaulati sunt etenim tempore
certo [illegible] expresso dum Bonosq actor administrator domum sua Stepkow-
so ex equis Bodzanow post peracta Perillustris Dni sui negotia sanificet quieti
per campos Bonorum Bodzanow post peracta negotia proficiscerent eundē abse-
quendo verbis ignominiosis prefati Bonosi Stepkowski et Sokolnicki affecerunt,
interimere attentarunt prout defuncto interminent Dominū prouidentia eum ei
salvaret et a Bono Valentino Sarosiewski Burgrabio Posnanensi Posendi

Actores q[uo]rib[us] Gnos[us] Albertum Casimirum Sarickowski plenipotentem inscripsalem citata vero p[ro] Gnos[us] Nicolaum Krosnensky suo et aliorum nom[in]e coram Judicio Officij presentib[us] comparentib[us] et secu[m] sup[er] ista liter controvertentib[us] quarum contro[ver]sijs Judicialis officij presentis formale inductis exquisitis ad affectatio rectitud Actores desid et co[n]cepit Judicium p[ro]cessus declaracionis eiusd Actoris ad monicionem sacre presentis necessaria rog ad seq[uen]t[es] Querelarum Fratres Nicolaum Stepinos primo et secundo ab hinc in Casimiro Nicolaum Cracouiensi celebrando p[ro]hinc eisd citatis ibidem totali in vigore conservato compa rendi p[er] eosdem hic continentib[us] eorum p[ro]cessib[us] et Actis inq[ui]ter comparens honestus Joseph Krzesicki de Loco Sancte Crucis Salam[anticensis] p[ro] hic regie cognovit quia ipse citationes literales legalit p[ro] termino p[re]scriptis Servientem contra citatos ad bona Fratres niki Jaspa the post Festum S. Fabiani et Sebastiani Martyrum proxime p[re]teritum et hic primo ex parte Fratrum Nicolaum Cracouiensi obtenta tempestive ante obtentionem citationis in causa integra Sessione andetulit exequi et publicavit ut iuris é.

Dilatio inter eosdem

In causa et actione Judiciaria infra scripta inter Gnos[us] Simonem Sielski Actorem ab una et Gnos[us] Nicolaum Patrum et Tutorem alios Casimirum, Jacobum, Joannem, Sigismundum Rosalia Justinam Casimiri natos Krosnensis filios et filias in eis citatis ex altera p[ro] ut in p[re]scriptis decreto locationis inter p[ar]tes Actores ab una Reos ex altera lecto post translapsum terminum in eis ipsis ob in progressionem causa p[re]sentis merediu translapsi ex ordinata remissione in huius absentia ad officij Burgrabia ad Officium p[re]sens factam id[em] in causa nam Parentem Agentes eorum bonum Jurisdictionis inseminatione et inventarii in eadem loco ventiam contradictionis mine Actorem ad olim parentes illorum eorum institutionis decreto eosdem locationis actum p[ro]ut in Burgrabii ad Officium p[re]sens facta p[re]missa latius dicente ulterius ea in causa ad ulteriorem ejus rei ad extremitatem peteb[a]t Gnosi Burgrabij p[re]sentium Officij Regis decernendum tib[us] citat[is] aliis citatione ipsa ante hinc de p[re]missis latiore in diem hodiernam inclusive et proveniente p[ar]tib[us] ipsis utriq[ue] Actorea q[uo]d Gnos[us] Casimirus Sielski p[ro] ten[en]s scriptum citatorio Gnosi Nicolaum Krosnensis suo et aliorum nom[in]e relegua ut supra de toto.

Ductus rum Conservationis Phyzenso inter se.

In causa et Actione Judiciaria infrascripta inter instigatorem Officij presentis ejusq[ue] Delatores Mag[ist]ros Martinum et Antonium Phyzenses Reos ab una p[ar]tes Jacobum Phyzensis Joanne Johannem filios Joannem Phyzinski et subditos de Villa Kielbowo Gnosi Jacobi Phyzenski inscripti ejusdem nobilis p[ar]te ab altera Citatos post translapsum Terminum seu post translapsos Terminos ad paratam dilationem, Jurisdictionis et hac in causa ratione certarum violentiarum iniuriarum ingrossationis excessuum in antecedentibus Querelarum Terminis factam citatam ejusq[ue] alterig ad in causa hanc Actoribus iure procedi Inquisitionem in uno eodemq[ue] termino edici iuris ont exegit alias ad citationem ipsa ante hinc de p[re]missis latiore in diem hodiernam incidente et proveniente partes ipsas utriq[ue] tam Actorea q[uo]d eliciet Martinus Phyzenski suo et aliorum actorum nom[in]e quam citata videlicet Gnosi Jacobi Phyzenski suo et subditorum suorum nom[in]e coram Judicio Officij presentis personaliter comparentes petierunt hoc vigore antecedentis Inquisitionis ductionem Inquisitionem earum in hac parte decerni mitemq[ue] premuniri Regi Gnatem ad retinendum ac perficiendum recorrupt testes ad dicendum et deputandum et Judicij presentis juris communis efficacitatem in premissorum earundem utilitatem ad nutum eisdem mitem Regi Gnatem honestum Josephum Krzesicki de Loco Judicialem ad dicendum et deputandum pro ejusdem partes Inquisitionis nominatos in comparitione ejusdem juramenta corporalia ad imaginem Crucifixi Domini super data ejusdem citatorum nitate in causa Judicij Officij p[re]sentis Suo et aliorum nom[in]e decernit in cuius rei testimonium ea etiam pro testes hic ad has Inquisitiones

Presenti qui comparens et petitum cum Lo[ra]na Crime attentatorum ad docendum citatu[m] parti de Perno statuit eram eo[rum] Judicio palam pleg Rzit Inia vise Litt Generalis sigillatis pro Illustrissimis Dnis Dep[u]tatis cum citato ad bona Lo[ra]na Crimeno Feria Sexta ante festum Sancte Agnetis Virginis et Martiris proxime tenta eam ordinis primam exquisitionem est obtenta tempestive ante obtentum illius in una integra septimana detuli exhibitum et publicatum ut Juris est quorum Decretum parti citati Magci Mart. Mralem Nri Tenalem Ernestum Josephum Krzysicki de Ploscko Judicem tribunalis et ultra fines primam citationis quatenus citandi venerandi et tamen comparendi in Curia pro tribunali alias in stabulo negotiis fori principalis administrante Judicio officii presentis Petitoris ac offerente condemnari altercatorem sibi per Judicium presens causa fieri et decerni postulavit et Judicium presens in eius causa fieri et decerni postulavit et Judicium presens in eius causa fieri et decerni postulavit et Judicium presens in eius

Z A [illegible] X

Supponendo Ignobilem conzedendo id de facto promulgarunt personam quandam ad
decipiendu ipsi equum subornarunt alaq inconvenientia exercuerunt ac eundem dum
dictor hisce patienter tolleraret dum Stam rebediendo iterum sate accinxisset extunc
ipsi inculpati accepta notitia eundem voluiter insequendo in villa Boslow Krytowo
Generosi Zerowskii hereditariorum ipsius assecuti sunt assecutiq insperate ceperunt su-
gnis et frameis verberando et vulnera in eo dumtaxat specificata inflingando in quo
dictor sese salvando et in magno periculo fuisset ad residentia Generosi Zerowskii
in eadem villa Krzywa confugisset ipsi vero inculpati malevola intentione continuando
adorto ferro cura eundem temerarie in magno tumultu coadunatis frameis et instru-
mentis bene bombardeis in ipsum irruerunt autore inquisiverunt Wilem Morawskii in ibi-
dem existentem et ipsos animantem verbis comitio affecerunt alias plurimas vio-
lentias perpetrarunt per quas contra legeo Regni edeserunt graves ex inde emer-
gentes incubuerunt pretextu tantum alias dilatione eade inquisitionis anteriore
dicta de prasmissis latiore in die hodierna instante et proveniente pro-
pro parte actorea videlicet Wlo Antonio Morawski suo et aliorum etiam nomine
personaliter comparens petijt sibi uzore anteriori dilationis inquisitionis eductionem
ejusdem idem decernit animiterialem quatenus Regni generalem ad rotiandu se su-
per incorrupto testes adoi et deputari et judicium ipsius juri communi affectationis
ejusdem pars actorea utiliter inquendo eade Ministeriale Regni generale
honestu Josephu Krzyski de Slocko Judiciale addidit et deputavit qui quidem Wlo
Antonio Morawski rotiante eade Ministerali juramentu corporale ad imagine
crucifixi Dei observata ejus debita solennitate in jure Judicij officij ipsius Ju
et aliorum actorum nomine fecit et prestitit in illa juramenti rota quia testes sui
ad hanc inquisitionem inducendi non sunt corrupti nec suppetati nec informati
Deo et sancta eius Christi passione ita ipsum adjuvante et quod prestito jura-
mentu testes suos ad perhibenda testimonia ipsius inducit quorum testimonia
in occluso rotulo habentur et eade parti actorea in occluso rotulo sunt extra-
dita de quibus extractis et à se receptis officium ipsius quietavit quietatq
pro sententia pro interesse vero citatorij ad repositione Wlo Joannis Chlodo-
wiecki dedit et concessit Judicium ipsius dilatione infrascripta uni ex ip-
pra scripto citato videlicet Generoso Joanni Rychlowski per ipsum juxta
predictu juris communis medio corporali juramento corroborando cuius ca
teris vero citatis Judicium ipsius causabat hanc tantisper donec per eundem
cui reposita est infirmitas medio corporali juramento probet suspendit sessionem
sancta esse declarat et quia ad sequentes duerelarum partes Slocen termino
conservato

In termino hodierno et dilatione anteriore ad nominata
in parte parti citatoi necessaria id q ad sequentes duer
lare causas et loca et tempora et prout moderne cum testi
bus eidem contentis lecta conservatione facta et per ipsum
ipsius data et concessa et hoc in causa et actione
judiciali infrascripta inter Enos et Alexandrum alt q Mar-
garetham Virginem innuptam Enosi Nicolai Zotinsky
et olim Enosa Petronella Bulicka procreatos filios et filia
in actu tutorum actores ab una et Enos Hedwigem lu
tera Enosi Joannis Pientowski alt q Margaretam Virginem
innuptam Robierzickiej de Enos Joannis Robierzicki filias
in absentia matris et tutoris antike et actoria parte ab
altera citatos audiendum et audiendos summarie sine
ram mullum et tanta figura polonicali cum dimissione
et in super addotalij eosq actores erga ipsos tunc

concerneꝫ ex Summa Originali Dium Millium et quingentorum
florenorum Polonicalꝫ cum Supradicto ptō decretalitio per dictum Enēum
Nicolaum Dobiermicki Parentem eiusdem, ac Enēum Petrum
nelli Milicka Contr. pro eius tempore suis alterum vero
ceterum Fratrum in medietate omnium bonorum suorum existen-
tium pro interesse alterum spectanꝫ per detentam officij
ipsius ad persolutionem stringi vel in defectu persolutionis
Summe bona Summe prefatꝫ corresponderia exdictis
ad eandem exdictionem officium competens addu ꝺ quorum
vit exigi petitꝫ citari alias de Dilatione anteriore de Commissio latore unde Petrus
incidens et proveniens pro ꝺ ipsius utriusꝫ et totorum iudicum
Dilectus Nonne Thorun Citatus per Dnum Joannem Pientoni
me Cursorem et Virginis Cathedralis Eccl. Thorun Judicio officij quorum
Competens et Dnum Walther Contradictorem quem Contradictorem Judicium
Petrus coram se in dictis et dictis decernit Petrus ꝺ decernit
quatenus Citatus ad Solutionem Monumenti de quibus agitur
et Expensarum ꝺ in Summa tanti Satisfaciat tanti Dnum
officij petentis Dictat quidem Partes utriusꝫ ad ligues Ordinis
inferetant Controversias suas quomodo easdem prosequi debeant ad
Citandum Quia Partes Dnus Commissarius pretendendi pro
ut ibi cum Protestatione de parte Materiali et actitatis tui
ipsius quas quidem Controversias Judicium officij petentis de melioni
Judicij officij sui informatus deliberans sibi cepit prout
quidem dilatus fuit petentis ꝺ ad sequentes Dies et Tempora

Et Dnus ex dilatione anteriore supradicta inquirendo ꝺ Petrus
Dignas ante Citatus ꝺ ad sequentes Dies et Horas ꝺ Petrus Citatus
Petrus Procuratorem ꝺ Dnus ibidem constanter legitime Procuratore
Petrus et Petrus Petrus ꝺ Petrus in sua
et Petrus Petrus in Petrus Petrus Dnus officij Petrus Petrus
Dominus Petrus Simon Petrus Petrus Petrus et Petrus Petrus
Dignus Petrus Petrus Petrus Petrus Petrus Petrus Petrus
Compinei alias Jacobus Petrus Petrus Petrus Petrus Petrus
Petrus Petrus Petrus Petrus Petrus Petrus Petrus Petrus
Petrus Petrus Petrus Petrus Petrus Petrus Petrus Petrus
Petrus Petrus Petrus Petrus Petrus Petrus Petrus Petrus
Petrus Petrus Petrus Petrus Petrus Petrus Petrus Petrus
Petrus Petrus Petrus Petrus Petrus Petrus Petrus Petrus

Et huetum Inquisitionis est actu catum in Scacc
po post Dnicam Pasch Anno Dni 1565 coram
Rte Rpdo Dno Dno Wilelmo Wreding Archo Cicestrii
meo Scr Testi Pasch et de tempe

Dilecto Producendi Inquisitionem in dno
Richardo Penllyne hac parte Scribi
Jn Causa et Actione Indicium Instanter Procuratoris
Dominor Actorum Exhibend Jnstrumenti et Rotulum
Alberti Secretis Rpositis Ecclesie Conventus Monialium de Eden
Sancte Marie Magdalene Ordinis Cisterciensis Eborum Diocesis
Actorum Presentis Cause Super Scripte Actor Dominor Exhibitis
Tho Rotulus Alberti Instrumentum Offert Produci Petit et Requirit
Offens Condempnacio Obtenta Et quia Conventum Curie Dominor Abbatis
et Conventus Cicestrii Curie Archidiaconi Cicestrii Competens Curie
Prefati Archidiaconi Cicestrii Competens Curie Prefati Archidiaconi
Cicestrii Competens Curie Prefati Archidiaconi Cicestrii Competens
Curie Prefati Archidiaconi Cicestrii Competens Curie Prefati

Cittoris literarum Sigill. pro terminis Eiusdem Castrensis Plocensis Seruiens ad Actum
Superiorum Instigatorum ad Cancellariam Plocensem Cuius tenor in Cittatione
posita Super Vero parte adhaerente ad bona Oppidi Bodzanow Jam
quam in Vigilia Festi Sanctorum Regis proxime praetensa Super Vero
parte adhaerente ad bona Oppidi Bodzanow Feria secunda ante Festum
SS. Fabiani et Sebastiani Martyrum ibidem proxime praeterit de tali Capitulo
ut primo quod Venerabilis Ingenii in Cancellaria Castrensis Plocensis altera
incuria bonorum eorundem Oppidi Bodzanow posuit et publicauit ut
non est de quo possessor fecit delatio quam quae Mtis Relationem ad Sacrosanctum Albertum
Dzierzkowski Actor Cassandae coram Officio et Actore praesentes pro compa-
rentibus ut toto approbauit approbatus praesens.

Dilatio Inquisitionis Inter Nobiles Brudnickie et alios
Lisowskie Spectat ad actum post Dominicam Oculi Quadragesimalem

In Tno hodierno ex scriptione anteriore inter partes infrascriptas utraque
ob spem futurae concordiae et amicabilis compositionis iniundae idque ad
primos post Dnica Invocavit Quadragesimale Tnos Querelarum Ca-
strensis Plocensis Tnos utpote modernos cum Tni Ibidem Contenti Litterae
Conservatione facta et hoc in Causa et actione Iudiciaria Infrascri-
pta Inter Iagre Officij Praesentis eiusque Delatore Nobile Joanne Bru-
dnicki olim Alberti Filium olim vero Nobilis Joannis Brudnicki per infra-
scriptum olim Nobile Joanne Kurowski Dictum Mroczek interempti Filiastrum
et Successore Litterarum Actore ab una et Nobilis Joanne Kurowski
Dictum Mroczek olim Mathaei Filium olim vero Nobilis Joannis Kuro-
wski itidem Mroczek Filiastrum et Sortis eius in bonis Kurowko Jacentis
ad praesens possessore tum et alias quasvis eiusque olim Nobilis
Joannis Kurowski si qui sunt Successores parte ab altera recedens
a priori processu per eundem olim Albertum Brudnicki Parente suo prae-
fato olim Joanni Kurowski in vita eius ad Iudicium quovis instituto
nunc adhaerendo proclamationi capitis olim Nobilis Joannis Brudnicki
Patrui sui Citatos ad videndum et audiendum Taxam Capitis ex Causa per
eundem olim Joannem Kurowski Praedicti olim Nobilis Joannis Brudnicki
modo quo in protestatione descripta est interemptionis succubita tu
quoque rerum Mobilium et Summarum pecuniariarum in paratis existentibus
in Veorsivo Regestro descriptarum praeceptionis et circa se conserva-
tionis earundem solutione Taxae seu restitutione ex Sorte praefata Prae-
dicti olim Joannis Kurowski homicide per ipsos ad praesens possessa
per Sententiam Officij Praesentis Capitanealis Castrensis Plocensis per-
solvere injungi et id quod Iuris erit exequi Praesentibus Citantur
tum quoque ex adcitatione revisicatoria literali Castrensis Plocensis cu-
ius Tenor sequitur eiusmodi: Vladislaus in Nisnica Sapieha Inci-
sor M. D. Lithuaniae Plocensis et Capitaneus Vobis Nobilibus Mariannae
Lisowska Thomae Paulo atque Martino Alberto olim Nobilis Joannis Ku-
rowski derelictae Consorti Viduae et Filijs Sortis Certae in bonis Ku-
rowko olim Nobile Joannem Kurowski Mroczek Avum Vestrum quovis

modo Pobescribg alios ad eang seste lese interdictbg de Sa-
nio bonog hestib; ibiter Compatend Vigore Regio et nostra qua
hac in parte fungimur Capitaneali authe standang ut vti Iuris
Iuerelarij Sanctarum Officij Iudicij Feria Secunda prig et pro-
ximig adhinc in Pro Plocen celebrand Inter ac peremptorie
comparatio ad Instantiam Magnifici Stephani nostri eiusq Delatoris
Dnoi Mathie Bogdanecki olim Dnoi Joannis Brudnecki & Mag
olim Joannem Kurowski interempti filiastri et Successoris
Iuris Legitimi Actoris qui dor Minorennis cu Tutorali de Iure
sibi incumbent revisgatorie revisgando dobis Causam et cogni-
tionem Iudiciariam actibus et assistentia nempe ad cum punctum
et gradum Iuris quo intervenient morte olim Mag Joannis Ku-
rowski Mariti et Parentis Vestri stetit indecisa pendetq ind etermi-
nata Scilicet ad Paratum Iuum paratamq Scriptionem et hoc vi
Causa ratione per eund olim Mag Joannem Kurowski avum C-
tatorum olim Mag Joannis Brudnalis Actoris Patrui interem-
ptionis rerum mobilium receptionis et sibi appropriationis proces-
sus de hoc latior Cetat et adcitat ulterius Iterum ea vi Causa Iure
procedi ida quod iuris ent exequi alias Scriptione eadem et ad C-
tationis revisgatoria interioribus ple pmissis latioribus indeni ho-
derinam inedq et proveniend partibq vtrobiq Actorea
& Mag Mathiam Brudnecki Coliter Citata & Mag Ma: Kurowski
Suo et aliorum nomine coram Iudicio Presidente comparend et de eo
Judicialiter controverten quarum Controversiarum Iudicium Presidentis partium
coram de inducis exceptionibus salvo pro Actorea Instructis ea vi
Causa vi acte cessum coram Iudicio Terrestri Varsaviend deuto ma-
nente dedit et concepit Iudicium Presidens dilatione deducendi Scrutinij
parti Citatae prout de primitus Judicialiter tractat vnum finem
utrum olim Mag Joannes Brudnecki ex Ordinatione olim Mag Jo-
annis Kurowski & olim Nobile Jacobi Klobuckowski interemptis
vel non et utrum Idem olim Mag Joannes Kurowski Mobilia et Capel-
lectilia mte eius olim Mag Joannis Brudnecki derelicta prout
in Regestro Suo coram Iudicio reproducto specificat et & actionem
Presidentem objecit intercepit et vi commodum Iudicium converti v non
deg ad Sequend post quatuor Prudentes Iuerelarij Castrens Plocen
Suos prig et proximig adhinc in Pro Plocen celebrandos Cho fori
eiusdq utriusq ibig totalis vi Digere conservato comparend peremptorie
vig tuig in Continenti coram eos Officio et Collectio eius personalit-
ter comparend Concesso Decreto de Edicto Mag Dni Gna-
lio Calam publice recognovit quia Ipse Citatus existens et vigilat
tus pro Suo prudentis Servend cum Citatore ad dona Kurowsko Feria
Tertia post Dnica Invocavit Quadragesimale proxime preteritis
detulit et exportavit et publicavit ut vnius est de quo Cor-
sentem sicut relationem

Decretum inter Leneos et Leneos. de ma
[illegible] Terrão hodierno ex Scriptione anteriore inter partes intra
scrão utrasq obspen futurd concordiã in eund ad ed pri
mos post festum S. Trium Regũ vicend in Luerlaw Castro
Slocen Terrõs ut pote modernos cum Terminis ibidem contentis Cõa cu
servationis facta et hoc in causa et actione Judiciaria intra tra
entes Erosa Theophila Gorska Gnãti Joannis Penianski
Contentiosa sororis ejusd maritj actricem abuna et Joannes Trium
Castellanus et Felicem Succaneranium Terrd Cichanovien à Krasne
Krasinski olim Illustris et Joannis Albracht ab eadem Krasne
Krasinski Palatini Cnalis matrimonialis patres germanos et succes
sores ltrõs parte abaltera actores ex una ipsi contraneiendo
Insõni Castren Slocen qua mediante olim Rendus Joannes Gorski
in Gora hæres tubmisit se et obcurauit olim Gregorio Hedwi
gi et Catharinæ Gorskiei filiabus suis literis literalibus obli
gatoriis Summam Mille florenorum Dolor Solutarum nõ tamen Stante uita
lia persoluit neq persolue Hedwig olim illustris et Joannes Pa
latinus frater illorum existens eorum bonorum Gora hæredi
tarius quæstor et Sobestor exolvit neq existentes illi
tarius Dñi quæstor et Sobestor persoluere voluerunt eos
post fata ejusq liros Successores persoluere voluerunt eos
recusant Citatus ita ad videndum et audiendum ad hoc nonnullum
mũ prædictã de prætensionem ab eaq summa proveniens ex
actrici super qua Successio post eadq Hedwigim et Catharinã
Gorskas deducta est per sententiam Judicij ipsa solutis
nem existunge et idquod finis erit exequi Lenkeg citatus
alias Sessione eaq anteriore de præmissis citare iudicium
incidens et proveniens partes ipsas utrasq actorea quidem Gnes
Joannem Piniński mariti nõe Comitis Citata vero per Hedwi
Felicem Krasinski Succaneranium Cichanovien hic et alibi
nõe personaliter Coram Judicio partes personaliter comparen
et deinde eorum legitimum talem qualem ad præsens habere debu
erunt obspem futurã Concordiã et amicabilis compositionis
incidendo Terminos proregarunt dilunderunt et limitarunt
prout quidem scribunt et prorogant dilunquunt et limitant eq
ad primos post diem Conductq incidentes Luerlaw Castrã
Slocen Terrõs prq eo prodimigabitur in castro Slocensi
celebrand decreto per hæq ejusd utrisq citatum totali in vigore
conservato comparend peremptorio

Decretum inter Bogskie et Xiedrzyskie

Banitus Bunhonski

In Terminis hodierno ex Dilatione anteriore vero in Firmitatis [illegible]
Citto videlicet Nobili Laurentio Bunhonski recessit idque ad sequendum Lucrum Castrensem Plus
Terminus ut pote Modernus cum Terminis [illegible] conventis legitima conservationis facta
per Judicium praesens Data et concessa et hoc in causa et Actione Judiciaria [illegible]
[illegible] Instigatore Officii [illegible] eiusque Delatores Nobiles Joannem Michaelem Valen
tinum et Albertum tum Agnetem et Catharinam Filios et filias Nobilis Andreae Ry
bichi in [illegible] Actores ab una et Nobiles Laurentium
Bunhonski et Marianna Peska coniuges [illegible] Dorotheae Peska Relictae [illegible]
Stanislai Peski et quidem Mandato cum Marito authentice et assistentia parte ab altera [illegible]
[illegible] Quia ipsi [illegible] amicabiliter requisiti fuerunt nollent eisque Actoribus
Inventaria Munimenta et dispositiones varias Mortis [illegible] Stanislai Peski
suorum Actorum Avunculi de relictis et in se Jure naturalis successionis devolutis
Regestro Seorsivo Specificanda reddere et restituere [illegible] ad videndum et audi
endum ad restitutionem praefatorum Inventariorum Munimentorum et dispositionem
a pedibus officioso Arresto praeventorum stringi et compelli Praesentes Citantes alias
Dilatione ea Infirmitatis [illegible] de Praemissis latorum [illegible] hodierno [illegible]
[illegible] partibus [illegible] Actoreae [illegible] Nobilis Andreae Rybichi [illegible]
[illegible] Nobilis Adamum [illegible] pro interesse Nobilis Peska et
consortis Nobilis [illegible] tantum coram Judicio Praesentes [illegible] et [illegible]
[illegible] quarum controversiarum Judicium praesentes [illegible] et audientes eoque
attentis quoniam in causa eadem Nobilis Peska in Actoratu eius Generosi [illegible]
[illegible] ratione eiusque summae institutae iuramentum est iniunctum proinde Cau
sam praesentem [illegible] Terminum praestandi iuramenti praefati Judicium hoc ce
suspendere et reicere suspensam et rejectam declarat idque ad sequendum Lucrum Castrensem
Plus Terminus [illegible] Castrensem [illegible] Terminus partibus
[illegible] Memora
tum vero Nobilis Laurentius Bunhonski [illegible] praenominata pars
Actorea coram Officio praesenti [illegible] comparens et Terminus eius hodiernus
per totum Judicium praesentem audientiam legitime attentans [illegible] et altera
[illegible] Regni Dominum Honestum Josephum [illegible]
[illegible] Judicium prout antecedit et post officiosum Nobilis Arestum tempe
stive perenne Nobilis [illegible] interpositum et per Judicium praesens susceptum
et connotatum ad [illegible] clamando et vocando [illegible] comparere [illegible]
[illegible] Officii [illegible] ac Officio [illegible]
[illegible] Actorea [illegible]
[illegible] Banitus [illegible]
[illegible] Sententiam [illegible] Judicium [illegible]
[illegible] Actoreae [illegible] annuendo super eo Citto [illegible]
[illegible] Banitus [illegible] Banitus Sententia
[illegible] Regni Dominum Supremum

inductis ac auditis decernit pfatus decernit quatenus citata pars ea
omnes mobiles sua dicta positiones ad membranas assummas qui eq[uan]d
penes ipsam post fata olim Rdi Jacobi Drabowski pmanserunt pro
sequela eiusdem Capituli Plocen. Terminis pmis et prefiniendis ab
hinc in festo Plocen. celebrand. competet et realitatem comporta-
tionis medio corporali Juramento cum protestat. Actricis modernis
quia comprobationem ut pmissum est exhibeat et testificat ibi
sub pnis banitionis quas in casu remissionis non comparendi
et non testificandi de jure debitis omnibus interpellat

Motio Hurelino Rzezotkowo

In Termino hui ex Dilatione anteriore vig. in Termino Citatis ven.
ex in Fraseos Statuer. Rdo Laborioso Antonio Oliewnik
recepti id q. ad sequentes quorumlibet Castren. Plocen. Terminos
ut pote Plocenses cum Smis ibidem contenti. Ultima fin
Jervatione facta ex pfati Judicium pcessu data et concepta
et hoc in fasi et Actione Judiciaria in fraseos inter Spectes
Actis Discretos eius q. Dominos Procos Joannem Jeselin
Plebanum Pierlandiensem Decanum Smiiewo Obligatos in
Jospesorem et Matthiam Rzydlowski Pincernam Plocense
pro tempore Jum Mem. Matthiam Leszczynski Decanum eorund. ad
ministrandum nec non Adum ac in Rdo Petro Zielkowicz Ja
bloneo in Smiiewo Arendatorem et quidem Famulum ex Rdo Rdo
cum Nomine usitato et ipsos actores absentes et Rdos Rdos
Jnd. Christophorum Decanum Konsecz Parochum Plocen
sem et Procos Ludovicum et Nicolaum Rzezotkowos Plo
cen. fratres mtr. Regimarcos alty Jablonowska Castren
Mlen. pte ab altera fuitis in eo quatenus ipsi Laborioso
Valentino Zbiellak Antonium Oliewnik Sigismundi
Zbigni et Thomam Subditos excepiunt et licentiosos
qui quidem Subditi non uenti pretax Legum statore
in eodi Janata aut. sint Tempore modo loco in
citatione ex pctis eo Rdi fact. Taberna in villa Smie
wo ad Actus ut Jota Respellentibus Sequasen Rdi pris in
Termino seu Sessione Rogatis Processandis ipse remorant
et Justa leuant actores ad Duo Millia flor. polon. damni
fecerunt pretax q. tucubauerunt ad quae Rdi pris decernen
di id qd. juridice exequatis Dentibq citatis aliis pte
tione huius in premissis anteriore et omissis in citatione
diem hui inuden et pacas Stibq pris Actis q. actoreas
nle

per Nobilem Mathiam Jeusleowski Suo et aliorum Actorum
nne Citata p Gnosum Ludowicum Bzollewski et L. An
tonium Olewnik Suo et alio rum nne Coram Judicio pen
tis comparen et Secum Illi controvertentes quorum controver
sijs Judicium pens Coram se inductis exauditis decrevit
pentibusq decernit quatenus Satisfaciat idem Laborosus
Olewnik Dilatoni in Firmitatis Sibi receptae idq in in
stanti ad quam ipsi pronunciandam Juramenti Rotbam
Honestum Josephum Jeresiki de Plocko Judicialem
addidit et deputavit quod Juramentum ipsi p pte Actoreae
e indultum quo Judicium pens attento partibus utrisq
experiri iniunxit in experimento hoc idem Judicium decrevit
quatenus reponant inquisitiones ptes utraeq eductas
idq in instanti et quoniam Reposuerunt proinde ad lectio
nem earumq condescendit quibus lectis et p omnes
circumstantias earum examinatis Tum quoq etiam Adm Rdi
Martini Bartnicki Parochi Zmijewiensis Testimonio
in actu visitationis eiusq Ecclesiae Coram Reverendis
simo Stanislao Jeraiewski Cancellario Catedrali Plocen
et Commissario visitatore ea in Causa deposito et ad
Judicium pens in occluso Rotbulo transmisso ac
p idem Judicium insimul cum inquisitionibus in eaq
Causa expeditis lecto et Fructuato attento Propiores
Laboriosos Valentinum Antonium Sigismundum et
Bonam inculpatos Subditos in Citatione ptis Actoreae
positos Judicium sepefatum ad evadendum adinvenit
et decernit quatenus in eam Rotbam quia ignem
prout ipsi a pte Actorea p protestationem Ebipit
ad comburendam igneq cremandam Tabernam ptis Actoreae
non Subposuerunt nec cuipiam eanq Subpo
sitionem omnis commiserunt nec ullo incitamento cuiqm
ad id fuerunt ipsiq eiusq combustionis ullo modo Sint
Rei evadant cum Duobus Testibus Sibi genere Similibus in
Sequen Querelam Castr Plocen Trnis ~~[illegible]~~ p Limigat
hinc in Cro Pod Plocensi Celebr a Trno partibus easdem utrisq
ibiq totali in Vigore Cas erivato comparendi p emptorio

quod [illegible] Status dictor pro Judice et Suscepit
Sed ab eadem [illegible] Stephanum in Janowe Janowske ture
capitaneum [illegible] pro Judicem ad Judicia Ordinaria
Stabia Tribunalia Ordinis Petri et Petri et Ulrici et Ulrici et Ulrici
erit eius [illegible] motu ni[illegible] Solum dictum [illegible]
motu ni Judicem [illegible] factum locum detulit [illegible]
[illegible] Matthei Sussterbij actori [illegible]
[illegible] Ulrici [illegible] allegatis Judicis [illegible]
[illegible] [illegible] [illegible] [illegible]
[illegible] [illegible] [illegible] [illegible]
[illegible] [illegible] [illegible]

in diem hodiernam medium et presentem [illegible] actor
coram officio [illegible] per comparens et petens eundem hodiernum per
ipsum judicandum [illegible] legitimas bentarias ad debend[um] citatis parti
de reo et contentas statuit [illegible] eorum et actus eius [illegible]
Regni [illegible] Honestum Joseph[um] Krepalij de Ploch[o] [illegible] generi statuti
palam publice et [illegible] Eadem ipse citatus [illegible] citatis ipso die
[illegible] cum [illegible] ad bona Presentes [illegible] a [illegible]
[illegible] et martyris [illegible] penam [illegible]
[illegible] tempestive ante [illegible] [illegible] [illegible]
detulit et portavit publicavit [illegible] finis est quo [illegible]
eid[em] citatis parti [illegible] [illegible] Regni [illegible] Honestum Joseph
[illegible] de Ploch[o] [illegible] [illegible] [illegible]
[illegible] [illegible] [illegible] [illegible] [illegible]
[illegible] [illegible] [illegible] [illegible] [illegible]
[illegible] [illegible

In causa et Relatione Iudiciaria infra Scra inter Perillustre Dominum Rndum Dnum Joannem Bielinski canonicum Cracoviense Gorzitiu Srenensem Actorem ad una et Sb Jacobum Dymbski Andreæ et Swieczkie olim D. Nicolai Swiętczki filios bonorum Sadowo et Wolka hæredes ex altera citatos ex ata etad inscriptionem Terrestrem Mraven ad quam mediante olim Dnco Andrea Swiętczki Antecessore Dominx Gozigembena tenentq; exilarat onera debita tenen Ecclesiæ Parochi ali Srenensi Summa Mille flo- Polon de censu annuo a quolibet centum florenos Septem grotamin Solvendo inscripsit et obligavit cui ipsi inscriptioni contraveniendo censum annuum Stati Cmoz Swię ciecy florenos Septuaginta existentes Jacobus Dymbski Summa quin quaginta florenos debentis Suy Sceno Sadowo Provenientes licet eo nomine multotiens requisitus fuerint ejs Rndo Depositario pecuniæ nec Solvere voluerit imo recusarit quamvis ejs inscriptioni apposita Succumbere ad quod Sup ijsdem et Commissionibus decernendi et id quod incumbebat exequendis Scriptis citandi alias citationi ejusdem extendere depositis literarum dictis Romanis in iudicio et extra meis variis quibusvis actibus quos et Quemcumque necessarios pleno Stylo fieri Stati mandat. Cum Mandatum Scriptis Supplentis Commissarii ad dividendas easq; concernentes partibus citatis Scriptum Depositarium Scriptis Supplentis relatoria attestatum uti exhibitum fuit citatis unde licet Dnus Jacobus Dymbski ejusdem fratres Sunt Communi medicorum Juramento corroborata cui extenti et in actis Judicialibus producti Scriptis Scriptum Scriptis Supplentis Commissarii ad dividendas easq; concernentes partibus citatis Scriptum Depositarium Scriptis Supplentis relatoria attestatum uti exhibitum fuit citatis unde licet Dnus Jacobus Dymbski ejusdem fratres Sunt Communi medicorum Juramento corroborata cui extenti et in actis Judicialibus producti

Citatio Summaria Civilis in Causa

In causa citationis Judiciariæ inferius citatus Stanislaus Kostkowski ad petitionem Illustris Dni Joannis Wielinski Canonici Cracoviensis Gorzitiensis Srenensis Actoris ad una et Sb Jacobum Dymbski Andreæ et Swieczkie olim D. Nicolai Swiętczki filios bonorum Sadowo et Wolka hæredes ex altera citatos ex ata etad inscriptionem Terrestrem Mraven ad quam mediante olim Dnco Andrea Swiętczki Antecessore Dominx Gozigembena tenentq; exilarat onera debita tenen Ecclesiæ Parochi ali Srenensi Summa Mille flo- Polon de censu annuo a quolibet centum florenos Septem grotamin Solvendo inscripsit et obligavit cui ipsi inscriptioni contraveniendo censum annuum Stati Cmoz Swię ciecy florenos Septuaginta existentes Jacobus Dymbski Summa quin quaginta florenos debentis Suy Sceno Sadowo Provenientes licet eo nomine multotiens requisitus fuerint ejs Rndo Depositario pecuniæ nec Solvere voluerit imo recusarit quamvis ejs inscriptioni apposita Succumbere ad quod Sup ijsdem et Commissionibus decernendi et id quod incumbebat exequendis Scriptis citandi alias citationi ejusdem extendere depositis literarum dictis Romanis in iudicio et extra meis variis quibusvis actibus quos et Quemcumque necessarios pleno Stylo fieri Stati mandat. Cum Mandatum Scriptis Supplentis Commissarii ad dividendas easq; concernentes partibus citatis Scriptum Depositarium Scriptis Supplentis relatoria attestatum uti exhibitum fuit citatis unde licet Dnus Jacobus Dymbski ejusdem fratres Sunt Communi medicorum Juramento corroborata cui extenti et in actis Judicialibus producti

Motio Bochy

Judicium Praenominatum Causam Praesentem ad annos discre-
tionis liberorum eiusdem ob Gnosi Ignatij Bedli suspen-
dit iudicandam suspensamq esse declarat Decreti Praesentis
Vigore Quod Decretum Praefatus Gnosus Actor pro Juridico non
suscepit sed ab eodem Gnosum Stephanum Janowski Vice Capita-
neum Castren Plocen causaq praesentis Judicem ad Judicia
ordinaria Tribunalitia Rni Petricovien officiose ut Juris est
movit eidemq motioni suae locum deferri postulavit cui motio-
ni Judicium Praesens locum detulit eandemq eidem Actori
admisit et Terminum partibus memoratis utrisq in praeal-
legatis Judicijs Tribunalis Rni Petricovien ubi de Jure
venerit seu tunc dum et quando Causa Praesens ex Rege-
stro Competenti causarum hunc similium ad Judicandum
legitime clamata et vocata inciderit praefixit assignavit
et conservavit prout quidem praefigit assignat et conser-
vat Comparendi peremptorium. Hicq in Continenti Coram
eodem Officio et actis eius pnli Comparens Mnlis Regni
Gnalis Honestus Josephus Kresicki de Stocko Judicialis palam
publicq Recognovit via ipse Citationis literalis sigillo pro
Termino praesentibus servientes contra Citatos ad bona Zulowo
Feria Quarta ante Festum Sctae Agnetis Virginis et Mar-
tyris proxime praeteritis detulit exportavit et in Curia Citatorum
Praesente Familia Curiali relaxavit reliquit et publicavit ut Ju-
ris est de Quo Praesentem Idem Mnlis fecit Relationem

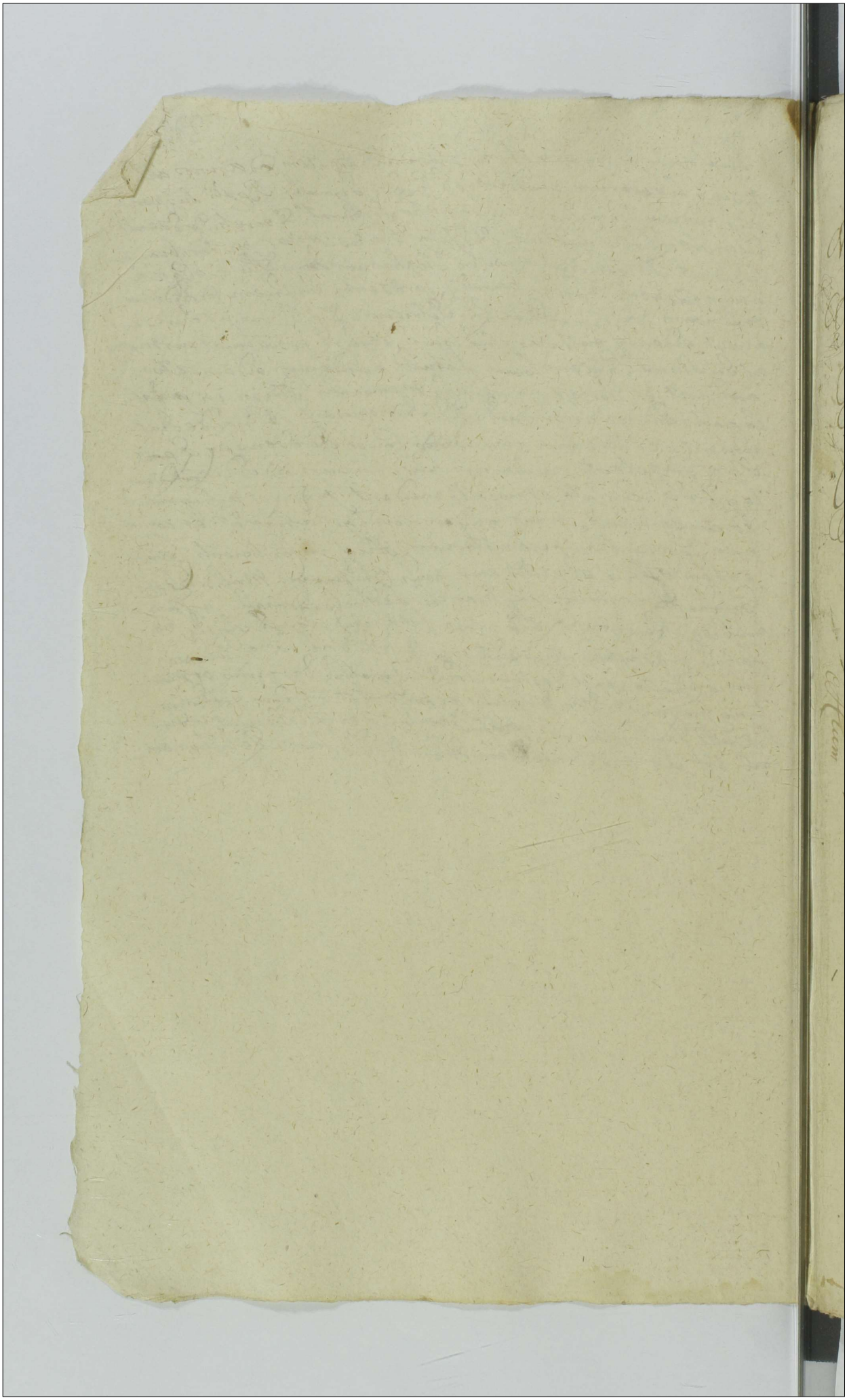

Actum in Villa Rosciszewo in sorte hereditaria
Anosi Alberti Rosciszewski nunc vero Anosi
Babskiego Coniugum Actorum Supervictorum ex
hinc Iuris Titulo Possionis habita Fenestella
post festum Nativitatis Dni Nri Jesu Chri
proxime anno Domini 1694 Quarto Prandii
Anoso Vladislao Niemoiewski Burgravio
Castren Calty Plocens in absentia Anosor ac
Mri Martiani et Michaelis Pieglowski Juvenum
Gogolewski Matthei Rogienski vide non Stanislai
Martini Damosz Mich Kmiczicki ad
acta Partes assumpti

Actum in Castro Plocens

Officium Supremum Burgrabiale Castren Plocens cum Jurisdictione
ac Mtra in statento Legibus et Constitutionibus Regni de peragendis execu-
tivis Sanctis tum quoq; facto faciendo muneri officiique et Substan-
tiae requisitione assistendo Anosor Martiani et Michaelis Pieglowski
fratrum germanorum interesse tui Anosi Constantini Swiatopelki
Anosi Martiani Pieglowski Contra Actq; Osphis Korzeniewski comun
Anosor Coniugum Famuli Actoran Agor Quem ulterius Sortis
et Tabulis peragendis super Bonis Omnibus mobilibus et immobilibus
ac Inventariis Summis Litibus pecuniariis Rubris Locorum
sistenz Executionis Citis Castro Plocensi in Terminis Declarationis
vatis officiis Judicis hac Causam Exemptionis una cum Contradict
antedictorum fuit Sabbatum Feria Secunda in Festo Sanctae Mar
garethae Virginis et Martyris Anno Domini Millesimo Sex
centesimo Nonagesimo Secundo Occasione per Anosos Babskie
Coniuges et alios Actos Supervictos Anosor Pieglowskiorum et
aliorum Actorum Invasionis Sylvarum excisionis Strumentis
rum et Gratorii concultationis Compulationis Berborum
Ablationem Famam Nobilitare et genus Natale corrodentium obiect
nis Indebitae provocationis et altercationis violentiarum processu
dictis Latione per eos Anosos Babskie Coniuges et alios Actos
Supervictos illationis obtentae die hodierna cum supradictis
bilibus ac Mtra condescendit Ordo Jurisdictionem suam ut sunse
mores est prius custodita prius Securitate fundandi qua fun
ta Partes utraq; tam Supervicentes quam Supervictae ex
alia personaliter Compartitionem adclamare demandan
ad Cuius acclamationem personaliter veniens et Comparens
Generosus Martinus Pieglowski Sus et alsorum Actorum Nom

Pieglowski

373

Supraseriam Sanam Bantionis seu Lucrum ulterioris executionis coram No
minato officio reproduxit quo reproducto petiit sibi Bona ac Inventa
ria omnia Partium Iurevictarum scilicet Nlis Bakskiecz Coniugum tradi
et ad Conscriptionem Omnium Inventariorum Condescendi Ex adverso
vementes et plr Comparent Nlis Marcianna Kukowska Consors
Nlis Bakski filia Cnosi Kukowski Citata Iurevicta his formalibus
Panie Piegłowski niechcey się waszec przykrzyć Mężowi memu zebyć
się tak nie dostało iako Panu Woyewodzie Rosciszewskiemu ktorego
marnie zabito invitam eiusdem Cnosi Actoris diffidando impugnavit
tum Nlis Marianna Siechocka famula eorundem Coniugum Bakskiecz
ex mandato Dominorum suorum Iurevictorum his utique formalibus
Ja tu żadney executy w dobrach Jegomości Pana Kukowskiego nie dopu
szczę bo to iego dobra choćby mi tu na tym Mieyscu zabito temere impu
gnavit et impugnarunt eandem executionem ulterius fieri non
admiserunt Officium itaque supra scriptum Burgrabiale Castrense
Paltus Plocensis non intrando in cognitionem causae praesentis cum
non sit Iudex sed Vindex necessariam Partium praeiudicium fiat
Causam hanc cum toto illius effectu ac Partibus ipsis ad Officium
Iudiciumque Castrense Plocense remisit et Terminum Partibus
utrisque in Terminis Querelarum causarumque Officii Iudicii in
Castro Plocensi prius et proximius ab actu praesentis executionis
Feria Secunda post Dominicam Invocavit Quadragesimalem celebrandam
assignavit praefixit prout praesens assignat et praefigit.
Vladislaus Makomaski Burgrabius Castrensis Paltus Plocensis mpr
Instigator officii praesentis eiusque Delatores Eneas Adamus Banko
wski et Albertus Elenski actores.

Actum Castro Nocerie in Dominis Vicelarii
Causarum Officij Iudicijs Ulgore Arteriorio
Commissarij &c. in diem hodiernam inter
tibi Feria Secunda post Dominicam
Deuli Quadragesimalem prima Anno
Domini .1693to

In Dei nomine hodierno et Citatorio Literali Castri Nocerie Locum tenentis Tabellionatus Vicariatus Regij Curie Summarie Sapientie Iuridicorum Nocerie Ordinarie Regiarum Audientiarum Capitanee Tibi Curie Mensarij Diuanensis Dragonetti Bargiarelli Camerarij Exactoris Constructi Actuarij Nocerie de Paganis Romanelli Regij Officialis Mandamus Ulgore Regio et Mandato quatenus hac in parte Fiscum Regium omnibus Citare audias et in Scriptis Vicelarii Causarum Officij Iudicijs Feria Secunda proximi ad Iam insalam Nocerie Celebrandi Officium coram eodem Officio et Tabellionatu Regij Mensis Scriptum Curie tuum Substituendo per ea promptum Comparendi ad Instantiam Dni Alberti Francisci in Nocerie Actoris Fiscalis Citati in Causa Curie contra Nocerie Actoris quatenus Citatus inde et Notarij Actuarij Nocerie Actoris quatenus Citatus inde et Notarij Actuarij Nocerie Actoris quatenus Citatus inde et Notarij Actuarij

gesimalem proxima Anno Dni Millesimo Sexcentesimo Nonagesimo
Quinto. Indiem tiodiemam incidens et proveniens praefatus Ensis
Actor Coram Judicio Officii praesentis ac Subdelegato Ensi Paulo
Pedenski per Ensum Actorem Substituto praeter Comparens et
Termini eundem Legitime attentans ad docendum Citato dictum
Statuit Coram eodem Officio ac Subdelegato Mlem Regni Eli
Honestum Josephum Hrasicki de Modeo Judicialem Cui
statutus palam publicque Recognovit Quia ipse Citatus
literatus Sigillatus pro Termino praesentibus Terminis Contra Citatum
ad Bona Lesczyno Nobili in Citatione posito
detulit exportavit et publicavit pro Sui deducto Parte eiusdem
Citatus Termino eundem ad Judicium Officii praesentis ac Ensi
Subdelegato per Mlem Regni Eli Honesti Josephi
Hrasicki de Modeo Judicialem Tribus et ultra Duas Fomis
in Lucro Suo pro toto alias in toto Lucro Negotii Su
Dumpatis admittente Judicio Officii praesentis Judices
ac Officiose Condemnavit alteriorque Sibi Judicium praesens
ex in Causa fieri et decerni postulavit et Judicium praesens
in vim eiusdem Lucri Legitime ex in Causa obtenti decrevit
praesentibusque decernit quatenus Citatus Summam pro quaeres
est Ensi Actori persolvat idque in instanti Sub poena
Banitionis quae in Casu Decreti praesenti Contra venti
onis et Summae praetactae non persolutionis prout de facto
non est persoluta Super eodem Ensi Citato et Bonis eiusdem
decernitur ad eandemque publicandam Banitionem poenam
Mlis Regni Elis Supraszcz Hrasicki de Modeo Judicialis
additur et deputatur quinquendis Mlis Satisfaciendo depu
tationi Suae ad Judicium praesentis habitis praefatam Banitio
nis

panam Modo supra Super Citatis et Bonis eis omnibus stetit
et ipse net Citatus ostendit Bannum et decretum Domini
prout ibi honorifice Dicitur Communis contrarium etiam
Vicarius et exhibuit de mandato Partis Cursus Ci
vitatis Mutinensis in quarum Multorum mandatorum
et Legis hominis ad Civitas Mutinam spectat Publica Congre
tionum alta sua vera Licentia et bonorum Publicorum prede
manet et ad Petitia omnia postea ne Gentis indubie deviat
de quo hanc Summ idem Vic fecit Relationem post quam Publi
tam Banitionis panam Facinus Gentis pro Faienda mag mor
Sup cor Citato et Bonis eis omnibus tenta Descripta Fuit
Communis Executione Ipsius Competens requisivit Quor
Valentinum Clerici Burgrabii Custodes Mutinae
vel quemvis alium Cum Vic et Judicibus Officiis conducentium
adhibit et deputavit quum Executionem idem Magn Burgrabius
ad primam Partis Victoriae Requisitionem Decreta Gentis
exhibitionis Sup pana in Legibus Lege Contra negligen
officiales Famulos Citata vero Domo eand executionem
nec Ipse nec Suas quavis Subornatos Personas impe
gnat et de Jul pana Bannitum Capitula quae Contenta
pugnatas in Ipsis ponitur Gentibus

Fuit Ultimus Registro Publ

Cuius relatione executionis supra Scripta et Bonis supra nominatis Officio
Ill Gnosc Burgrabius Decreto manus Ipsius Officii Subscripsit et ad retinen-
dum Jussit cuius tenor Ipsius talis Extat in Libro Bannorum Descripsit ante
portam Magistratus Civitatis Mutinae Sure vicesimo Feria quarta Festi
Ascensionis Christi Anni Millesimi Quingentesimi Decimi Octavi Pontificatus
Sanctissimi in Christo Patris et Domini Nostri Domini Leonis Divina Provi
dentia Papae Decimi Quinti Anno eius Sexto Coram Nobili Viro Martino Hopyleneti Alber
tino Comite Lonagetano Quinto Jurisperito Illus Martini Hopyleneti Alberti
ti Comitis Lonagetani Ducalis Vicarii Generalis Nobili Viro Mathia Bodenari
de Villa Romanino ad Lectum mense Assumpti coram Nobili Viro Mathia Ordini
Burgrabio Castri Mutinae Burgrabii in Librando Legi Publi
ca de peragendis Ceremoniis Sanctis ad requisitionem supra nominati
Victoris Exhibitionem Decreti Officii Cadem Mutinae pena centonia
una et additione Sup ad intra Scripta peragenda ad Strictis et Mitis Da
vidis Sapientis Executoris Off Mutinae et Mutinae Capitanei Parendo et ob
temperando ad Praefatam Villam Bonorum Ipsorum vigore Nominatis de

improbatus suspendat sit per famy esse declarat dy ad sequen post
quatuor inde Decan P. R.

Dilatio Inquisitionis Zelinice Prziantka

In causa et Actione Judiciario instituta Ingrem Officij
Actis eius[dem] relatores Dnosb Annam Jesypowska Relictam
olim Dnosb Joannis Zelinicki sontem Dnam abcoposdm
Mattolfie Dnam Mutalitialem et reformatoriam tum Jo-
anne Semene olim dicti alterum Joanne et Thoma olim
Pauli filios Zelinicke actores abuna et Dnosb Sta-
nium Prandotz essthanina Slaskasenges aby Joannem
Lucyanski tum Albertosb Andream Martinum de Villa
Prziantka subditos eiusdm Subditos cum Dno actore in
parte altera ad diem Quia jure ordinario fieri publice
videndo nec plenas rationes officia forma Juris formidando
ausi sunt et presumpserunt et pegnus Dnosb Prziant-
ski et informacone partis sue nullo habito Juris ordine
et ultimo neglecto ad molendinum aquaticum in Dnio Op-
placzow situm quod molendinum tum Dnosb Zelinicka
Matri olim Dnosb Stanislai Zelinski Adversarij Petri Flocz
et Marta Cyfla Dnosb Prziantskie iure adultalitio et reformato-
rio ad olim Dnosb Sebastiani Zelinski Patris quam solamnodo
ad possessores bonorum Zelinice Maior et de placzowo vigore
contractus certi inter olim Dnosb Joannem Jasenten et Stan-
slaum Camerarium Petrick Flocz filium et se actores mo-
dernos conscripti corroborati in eod molendino libera molitio
spectat reliquis quoq uicinis ex aliis Vidlis iuxta obli-
gationis eius[dem] Contractus ad d[ic]t molendinum nullatenus interes-
pronunciat evolim Dnosb Adversarij Petri Flocz ad hoc
molendinum ex nulla occasione spectauit tantummodo ea gra-
tia eius[dem] actoris ad Matris et alionum actorum Fratris subjec-
tis eius[dem] adultalitatis licet quid quidem ipsi testes interessent
et fatebantur quod Dnosb Prziantski hoc facinus et contra illius
non considerato neq reflexo nullo fere ad hoc molendi-
num se quicquam Videnti se immiscuit modo quando
quid tempore in prosecutione expresso Videndo se iam
iusto Juris ordine ad d[ic]t molendinum ad liberam possessionem minime tum
eum nullo modo ad d[ic]t venire posse et quod Contractus
dem ejusdem repellit superveniendo ad d[ic]t molendinum cum
sub adhaerendo et applicando armatum cum suis bandis uoise-
ratione molendi actores in hoc molendinum contra se duxe-
cum bauchis et bombardis in omnibus Angulis inquisivit
contutere sine ulla occasione cuiusq esset rerum quoniam
fuga eius[dem] molendinatorum et tunc prosecuta est ea tunc

famulus ipõ alias Wlgnarcyska quentus et fortiter appre-
hensus in fauibꝫ adoma sua Bledzewo adea equum duxit
eosq Sticis et bauchꝫ verberauit interea ea verbera
baculis et flagellis usq ad langorem vinia cruentare
demandauit fugam utrorumq constauit et huiusq
alium nullum molendinatorem minio ipsius et quemlibet
repellendo suscipere denegat, imo non tantum Actoribꝫ
uerum etiã alijs hominibꝫ molitionem omnibꝫ modis
impedit eorundꝫ damnum maximum Actoribus ea ui
non molitio nisi in eos molendino et forme cuius de postatis
constauit et calumniat Actores ꝫ requirentes uerbis
diffidat et minationibꝫ calumniat opprimendi intentionis
et salutis ipsis te omnino nocere declarat aliasꝫ plenius
mas Victor ꝫ Inquisitione ꝫ bannos ꝫ petitorium ꝫ quod eo
leges Dñi ea exigunt ꝫ narratꝫ intentionem ꝫ iniunctionem
fuisse mat et spectabuerunt ꝫ sese citatum. Alias
Citatione ipsa de premissis latius indicat. Horum igit
oppositꝫ pbꝫ ipõ actibꝫ Actoris quia ꝫ Prosper
Simonem Ulricki fiscalionem Actoris nomine Citatus
uersꝫ Insper Stanislaum Przinski fiscalionem Rei
nomine coram officio presente comparet ꝫ eorum Iudex
controuersꝫ quarum controuersiꝫ coram se iudicialiter
examinatis Rei affectationem partium utrarumq dedit
et concessit Iudicium ꝫ sero Citationis ꝫ Inquisitionis
parte utriusq hinc contenta fideliter ꝫ ad legem ꝫ

T. C. Scripto inter Ulricki et Brumm Skis

Jor causa et actionis Iudiciaria in fractura inter Erasm Zophian Bro
mersky actorem Cresi Petri Ulricki Consortem Relictam Jacobum et
Albertum Ulricki filios et actores ab una et Cresi Thomen
Bromerskiy parte ab altera Citatum deo cuia ipse in Contrarium
legis procedendo eidem actoribus Citationis ad Altare pum Rocekiadz
stum Citatorum de bella Wiastawice Vlatis hoc et tarum diuisionis ipsius
cessum et ipsi pro obtinendo per actores ad tempus concessum et re
quisitionem et amicabilem expostulationem Officiosum Citatorem
quisitionem et amicabilem et postulationem et ad tempus et
stum ꝫ extradendi et extradendi ipsum ad extradendum eius ꝫ addi
ctum ipsis ad audiendum ipsum ad extradendum eius ꝫ addi
Sententia ꝫ ipsis ꝫ Stangl ꝫ ad huius erit executionis citatus ꝫ
ipse Citationis tenor et aliasꝫ tenore indebito detentionis alieni
ipse coram Senatu et aliasꝫ tenore indebito detentionis alieni
subditi ipsi ipsius Citationis ipsa de ꝫ mandatore indem hora
pertinentes ꝫ alias Citationis ipsa de ꝫ mandatore indem hora
dem et proxime partibus ipsis actoris ꝫ Cresi Jacobi Ulricki
fus et alios notis legatis personaliter coram hoc Senatu comparentibus et
dictarum controuersiis quarum controuersiis ipsis Actoris conclusis
dictarum controuersiis quarum controuersiis ipsis Actoris conclusis
examinatis partem actoream decere citatis parte de Reo et coram
Citationis ꝫ Inquisitionis et ut docat hac alter decernit et quidam
Citationis ꝫ Inquisitionis et ut docat hac alter decernit et quidam
Locum prorogandi Causam ipsam partibus utrisq prosequendi
Locum prorogandi Causam ipsam partibus utrisq prosequendi
in ea tandem ꝫ probationis partes coram hoc Senatu
in ea tandem ꝫ probationis partes coram hoc Senatu
[illegible] ad [illegible]

Dilatio Inquisitionis inter Generosos Boronski et Generosos Machcinski ac alios.

In Causa et Actione Iudiciaria infrascripta inter Ingorem Officij Praesentis eiusque Delatorem Generosum Petrum Machcinski Actorem ab una et Generosos Gasparum Boronski et Mariannam Jezenski in vicem coniuges et quis mantas cum Manti authe et assistentia parte ab altera citatos Idem Quia ipsi contraueniens Lephus et Constitutionis Regni quae nemine infortunia aliena spoliare iubent nec poenas contra rerum alienarum et Thesauri summarumque alienarum in praeiudicium legitimi haeredis effossores usurpatores sequere Sanctitas minime veritatem dum et quando Generosus Actor ipsi bona Czarnomino sua haereditaria contractu et inscriptione obligauerit cum subditis ac Inuentarijs Subditorum Inuentaria et res Mobiles praecipue verum summae quod Actorem uti Dominum et haeredem regulari debent attamen ipsi his omnibus in partem abiectis summam certam post olim Honestum Joannem Wuyt Ministerialem Regni Sanctae et subditum Actoris post conflagrationem gazae eiusque Honesti Mtis per eundem olim Mtem effossa causa incerto instrumento conseruatam ac post conflagrationem gazae per eundem Mtem non repertam sicque interueniens fatis eiusque Mtis cum eodem pecuniae arderent ipso diluculo praeuata authe uterque coniuges (prout tempore in termino declarando praefatus olim Mtis summam trium Millium Florenorum Polonicorum Generosi Actori conceder debuerunt quam ante hac effoderunt) effoderunt sibique indebite usurpauerunt Actorem uti legitimum Dominum et bonorum eorundem haeredem summopere iniuriarunt per quod contra leges Regni excesserunt praenasgratione praemisserunt omnium succubuerunt ad quos super ipsos et bonis eorum omnibus decernendi quod Iuris erit sequens praesentis citationis alias citationem ipsi de praemissis latioris in die hodie in aedes et quibus partibus ipsis utrisque Actores personaliter citata per Mtem Gasparum Boronski suo et Generosi Nni coram Iudicio praesentis comparentes et seu Idem controuersiae quarum controuersiis Iudicio officio Iudicis sed coram se inductis exaudiri ad affectationem partis Actoris dedit et concessit Iudicium hoc Dilatio Inquisitionis parti utriusque super contento citationis ad sequens Quarti Castri Floris terminis praesentis et praeliminis ad Iuris in Castro Nicolai celebrandi termino partibus eius utriusque ibidem totali in vigore conseruato comparendi peremptorio.

Infirmitas Unierzyski Karnosiek

In Causa et Actione Iudiciaria infrascripta inter Generosum Joannem Karnosiecki olim Generosi Alberti Karnosiecki filium Actorem ab una et Generosum Joannem Unierzyski olim Generosi Stanislai Unierzyski filium Vigore Iuris transfusi a Generosis Andrea Valentino Mathaeo et Matthia Karnosiecki olim Generosi Alberti Karnosiecki filijs fratribus germanis parte ab altera citatum iuxta et ad inscriptionem Castri Czechanoris qua mediante olim Generosus Stanislaus Unierzyski olim Generosi Alberti

Citatio ad producendum Processum Szydlowo.

Jicq in antiverat coram eod officio et statis eius pte comparas Honestus Josephus Krzysteki de Plocko M.S.S. palam publicq recognouit huiusmodi ipse Citor licentiatus sigillatas copias intro contentas Nobiles pro Petrus Stefani Seruien cum Enosum Ingrem ad Cancellariam Castri Ploczen die in data affixis Citationis Scilicet feria sexta post Judicem Sexagesimae proxime ptenta contra partem adhoreptem ad dona Elicenso feria secunda post Dominicam Invocauit Laetare proxime ptenta detulit exportauit german in Cancellaria cum Enosum Ingrem, alteram contra partem adhorentem in causa Ingressionum bonorum Elicenso posuit publicauit et fuit est. quam quid Relationem Nobilis Sapratensis Actricis causarum coram officio presenti pte comparendi in toto appro. lauit approbatq plenibus.

Citatio ad producendum Processum Rosicensem Elicie.

In causa et actione Judiciaria infrascripta inter Enosum Valentinum Krzicki Actorem causarum actricem et Enosos Ingrem officij Castri Ploczen et Jacobum Rosicensem Notarium Terrem Plocz. causis infrascripti vigore dicti officij partem adhorentem parte ab altera quemquidem rescicit dequidem pena Banitionis aut perpetuae actionis in Judicio qui bene et exquauang instantia dicti Actis et publicata Actis adducis eandem penam Banitionis rationeqcasi predictionem quamcumq iniciandi et violandi per moderatum Actorem illatarum exquauang instantia dicti Nobilis et Judicio quovis huj moderno Actore causarum in Sententiam unam seu quasuang citationes errores et inhibitas extra Terminum in Nullo fundamento indebite et illegitime non seruatis Juris praedictis circa moderno Actore obtes et publicat et Judicia Processus tolli cassari et annihilari Actorem ab cassa condemnatione relevari atq pristinum honoris gradum restitui et fatam partem adhorentem citatione indebite ut pretensis condignis punivi de quod Jure cit exequi. Alias citatione ipsa anteriore de simplici latione undiem hinnam circa et proxime pbs pro actus Actor in causarum [illegible] Citatis et Regestis Judiciis Processus Rosicensis et Processum Rosicensis coram Judicio et statio Actoris et Enosum Rosicensis coram Judicio et statio comparend et cum Judice controuersia quarum controversiis Judicium Judicium personal coram se inductis exaudiendo et concepit Judicium pro sens dilationem parte citatis moderno causarum ad producendum processum dicti ad sequen Curiae Castri Ploczen Petrus primus et proximis actuum in Castro Plocz. causis celebrand Petrus pro eius actuis ibid totali in vigore conservato comparendi peremptorio. Hoeq in citationis curam ordem officio et actis eius pte comparens Honestus Josephus Krzysteki de Plocko M. Nob Nobilis palam publicq recognouit huiusmodi ipse Citator licentiatus sigillat

ad casandam pro Perminio Ofen' seruien' contra etatos Julii et ingrem ad
Cancellariam Pasch' Floren' feria Sexta ante festum Sancti Valentini Mar-
tyris proxime futenta contra eum prem ad hred Julii et Rosina Nola ejus
Petrem Flocca ad bona Risielebo feria Secunda post Dominicam Invocavit
Quadragesimalem dicti proxime futenti detulit exportauit et publicauit
ut Juris est. Quam quid Supradicti Mtis Relationem Idem actor casan
coram officio presenti plr comparens intoto approbauit approbat qud
presentibus

Dam. Greiffenbrie eadij ex parte

Dominum Andree Stanislai Bathanski

Jn Dei nomine Amen ex Relatione Authentica Jeronimi Actis Cast
Wyssogrodensis feria secunda post Dominicam Invocavit Inscripti Anno
Jndictione Anno presenti in scripta per Mtem Reginaldum Rotundum
Mattheum Tempoli de Civitate Neapolitan Regni Jmperiali Auctoritate
Jacobi Vladislaui Strazia Jonez in Historica carta piena Judicio
Nobis Exonis Kristina Latocha primi obtenti Christophori Cath Greyzewski Advocati
et Domini Advocatialis et Reformatoris seu alicui quouis Juris titulo gaudentis ad
Grens Secundi noti Exonis Adami Greyzewski sonti Comitis Bonorum comunis Greiszewo
ad Grens Processici tum Generosi Alexandri Helena et Theodori filiorum et Heriby ann
eadem Greiszewski pregri Mantis tui Matrimonialiter progenitis quoad bo
norum ista et omnium quorumuis et quibusque debitorum Ecclesiasticorum successoribus omnis
de genio boni questionis gratia ordinis quare Regie etiam quacunque in parte Regnorum
Jurisdictionis nunc utriusque Declarationis Sententie et Mandati Processus Executionis et
Stylo celebrandi pro peremptoriis comparendi ad instantiam Stanislai Bo
zanski Stanislai de Bozanowice Bozanowski Sancti Stanislai in predicta Ecclesia Bozanowski
Parochi vero in Miszewo Wyshi actoris quidem et quia Florentium et filia ejusdem
sententia parentum Manita vero Ecclesiam Greiszewska in Archidiaconatu Mantis secundo post obtenta
sup nobis de Anno sontumacia citat. in acta et ad Inscriptionem facti Wyssogrodensis Recognitionalis
de Summa Mille Quingentorum florenorum cum cura cum fundo agnino ad eadem florenos de
petendis ex quibus mediante qua quidem Inscriptione subscripti et Exonis Christophori Advocati Greiszewski
Prior Mantus et Parochus Wesel inscribens suis cum successoribus ab ea Summa originali quot
annis Stanislao Bathanio Ecclesie tunc existenti provisionem ab ea Summa
florenos septem sexto quolibet anno ab actu Inscriptionis ad manus eiusdem Stanislai ad Grens vero
modernum actorem spectans soluere sine omni dilatione pro quibus Radicis Summa quia tamen
predicti nec nos dicti eius successores put et Bonorum Dispositores soluere cuntis quod Inscriptionis
contravenire et Stanislaum in eadem Inscriptione apposite successuris pro quo suis Nobis decern
dos ac Nihilominus ut predictas provisiones ab ultima quietatione quibusmodo ex abtanio
ut prius operata quibus Legitima secundum Inscriptionem bis ab hinc pro eius provisionibus
predictis Stanislaum Judicialiter ad Causa Depositum et Terminum adueniendi attentatis
Datum Actum Grens Secunda Quarta post Festum Sancti Valentini Martyris proxime Anno nunc
currenti Mgo Relatione cui Authentica premissa latius attestante in eadem Terram ipsi et
quemlibet predictus actor coram officio presenti plr comparens et omnium quorum tempus attem
Stanislaum memoratum Actorem citari ad Judicium Grens Stanislaum Dominum Georgium Nicolaum
sticki de Stocki Stanislaum Bathanski quatuor clamatis et vocatis non tamen
comparentibus in quorum Contumatiam alias sic toto Juris Regni sui Regis admittente Judicium
ficij presentis Judicialis ac ipsos condemnauit absentes ut sibi Judicium pendente ea in causa

et de cetera possalant et sub pena in eisdem Literis contenta in causa absentes decernut
prout decernit. Quatenus igitur sensus a summa diuisa premeriendo quo ad ipsos reos et eorum infrascriptum
dando actori personam subpena banitionis et confiscationis bonorum quorumcunque
facto non parent personas eorum eadem parte stata et bonis eorum ad decernit ad quam publicam
bannitionem et bonorum confiscationem debite obtinendam et ipsos reos citandos et de legitimo dilatorio
proderit nomine quicatus deum communi civitatis et rebelles [illegible] et ipsis in forma et exactam
in parte agi quatuor partibus circuli civitatis Plocensis in frequentia multorum hominum conditionis
sexus huius dicti loci moderna forum et publicum conventum alta voce proclamari
sonora publicavit proclamavit et ad petitionem omnium tunc ibidem indubium de quo
Actis fecit relationem post quam publicationem banitionis et bonorum confiscationem
do dicti effectuae partibus ipsis pro facili in forma juris expedit pars etiam eorum
omnibus et singulis mandatis mandatum executione debita fieri [illegible] eorum officiales
competens remissit remittitque.

Decretum comprobationis. Sielicki contra.

In Termino hodierno ex Dilatione anteriore ad munimenta infrascripta
Partis Actoreae necessaria et ad sequendum Curiae Castrensis Plocensis Termi-
nopote moderno cum Petri ibidem contenti legitima conservatione
facta et officium Curiae data et emanata de hac in causa et Actionis in-
dustria ibidem in Curia simoreus Sielski Actoreus ab una et
Curia ibidem in Curia simoreus Sielski Actoreus ab una et
Curia ibidem in Curia simoreus Sielski Actoreus ab una et
Curia

regalia et in eâ manu propria olim Dñi Joannis Krosnowski
ad solutionem summarum in eis descriptas expresse parant datis ex-
positis suis summis eiusd olim Dñi Joannis Krosnowski ad
tenentur improbet in sequel

Edictum Bromier inter Dñ

In causa et actione Judiciaria instantia inter Ingren afrii Dñi eius q dilatorē
Edlum Matheum Bromier Actoris ab una et Dñ Nicolaum et Stanislaum Bromiēski
Edlum Matheum Bromier Stanislaum Jeneta Kasparum et Balthasarum Jeronimi Bro-
thos Dñi Sebastianum Pedry Stanislaum Jeneta Kasparum et Balthasarum Jeronimi Bro-
miēski Rusel Sebastianum Sarzala Machnam et Valentinum Stadt Dñi Brozpiczki Rusl
de Villis Bromier magnae et Malisseuer natuos Dñi et quos pro tempore fuerint
audire citatos et delatos post tractatum Bernae Lausannae et post tractatum
Vernae hinc inde actorib et non semel nec causa dentis sunt tractatos nec
pe ad parand dilationem Ingrossi et actor in causa rationis ejus tempore in prosecutione
eorumdē et quid de facto Postea Nicolaus Bromiēski actor ad tempus
adducta Pompily dilecti Dñi Stanislai Bromiēski cum subditis suis et Dñi Stanislai Bro-
miēski cum curiby Laboriosis Mariana subditis actoris de Villa Bro-
pily cum tota Supellectili Domestica ac summa pecuniae non sine gravi
modo civili ante acceptis ab Dñi Bromier memorata Bromier de actionis admul-
tiplicem actionib repudiare et desistere non est ad tionis ejus in matrimonii elo-
cationib proposita dehis citatum institutis meo ejus causa debitis citatis in
actionib nihil quicquid Pernib data tamen cessare duci et expedire dilatum
apparitionis et Dñi alias gravi si venerint sciant se in Curia absindicatos
nis condemnari Presentibus citatum alias dilatione qua antedicta
pe de expositis citatione indiem hornas in ejus expromerie Dñi Pauli pars
Actoris Videlicet Dñi Matheus Bromiēski coram officio
Presenti pte comparens petijt sibi Vigore antedictis dilatio.
pte Inquisitionis et dilationis Presentis dilationem eiusdem in instanti
decerni Mandatum quemuis Dñi Edlem ad citandum et super citan-
gnitos testes ad et deputati et Judicium Presens Juri commissi
Assessatoris Actoris ut licitè annuendi eius Mandatum Legni Dñi
Josephum Zegrzeski de Malicke Rudens ad dixit et deputa
cuit qui quidē Actoris Rothusante eos Mandati Juramentum corporale
ad Imaginem Crucifixi Dñi observata illius debita solemnitate in
facie officij Presentis fecit et prestitit in eam Juramenti Rotham
dicta testes sui ad hanc Inquisitionem producendi non fuerit corrupti
nec appretiati nec Informati Deo et sanctis Jesu Christi pasio-
ne ita ejus adjurando post quod Petitum Juramentum testes
suos ad peribenda testimonia Jeorsum induxit quorum testi
monia in occluso rotulo scribentis et eidē Actori in occluso
rotulo sunt ex tradita de quibus actum et stad recepta offerta
pte quietanza quietatis pde et Actis in continenti coram eodē officio dilatis pte
pte comparens Dñi Stanislaus Sobolski Deputati de Stadt pro publicatione
Dñi Dñi ejus ibidem stillati pro Termino sed sequendi quidē pte
tona Dominica magna Termino Partis post Gratia septuagesimae et
proximè extenta dehis expeditis et publicandis ut Juris est Deputati
prdehis et Mto Jeunis dilatorem

Delatio Inquisitionis Karmon e Insulen

In causa et actione Iudiciaria inscripta inter Ingoen Offi
cij Patentes eius Delatore Nobilem Franciscum Iratel et Aspe
the Sonne Karmontne Rebelem absentem et Nobilem Petrum Insulen
sem et Eduigen Puella in vicem coniugem Mariannam Sute
sem Famulam ipsius eiusdem Mariti famulatus cum Dauid
aultre capsis parte ab altera Reo Iudicij Quia ipse contumacem
legibus et constitutis Regni quorum fasces sero detinent ausi fuit
detinere citatus prestitutum tempus certo in proximo a presentis
Rebelli Fratre in campis bonum Brelli presentis et Nullatenus
curare ausus mandatis insequi in Secutus in duella prouocare cau
cutis et capitibus necare intendens Iustum murgnam pro Bann
bij dicti Nobilis Sahcat prolatis Lx Quem tij dum iudicatus Lex
Wodeij bo Christi mory doczebi Regni Rebelem more seruata verbis
mocauerit ens Absentem et contumacem eius honorare Subsequentis
Dein tempus Statuta Iudicium dictum Rebellem Rebellem in
Reo certo Scientiam prefatis omnibus et singulis Rebellibus
cuiuscunque qualitatis nem liet Nasum Reductis Inquisitis et Te
men probatum et plenius conuictum famosis libellis et diffamatis
multis instrumentis veris et genuinis et grauibus aegratis pus Statutum
pacem publicam Imperium infringendo Rebellem Fratrem Ducentos Mor
cos Rebellium simulque eundem cum multis personis variis in locis
diffamatis appellatis et Manifestis Insurrectionibus et desobedien
tiis adhuc plurimis Rebellionibus perpetratis prout de facto perspicue
omnibus constitit pro quibus ratione premissorum Succumbentis adque
decernendo quatenus pro Tribunalibus Ottenendo ipsius
predictis Statutis inducti Iudicium et Sententiam definitiue pronuncie
Thuig Rebellis et per nobilem Franciscum Karmontnis Reo Rebellem
mij Statuti per nobilem Petrum Insulentis Reo Rebellem Iudi
presentis Imperij et Regni Rebellionis et Rebellionibus Reos Rebellis
Iudicium Rebellionis ad effectum et Rebellionis Rebellionis
Iudicium Rebellionis Delatoris Inquisitionis Rebellionis Rebellionis
Rebellionis et Rebellionis Rebellionis Rebellionis Rebellionis
Rebellionis

Actum Sokolniki Slepkowo

In termino hodierno ex citatione antecessi Paper ad audiendas inquisitiones partibus infrascriptis ad segnes huiusce Castrensis Plocensis Terras vtpote modernos cum petitorii et possessorii termino preservatione fructuum et officii Judicis lata succumbere. et hoc in casu et actione Judiciali infrascripti bonis ipsis mutuus actor ipsius et creatus cum binatis prima quidem vice Ingressum officii presentis eius et relatores Egregios Stanislaum Sokolnicki et Andream Slepkowski Actores ad vna et Item Stephanum Valencz Perillum et admodum Rndi Stanislai Kicinowski Decani Ecclesiae Collegiatae Sancti Michaelis Sanctae Cathedralis Plocensis Famulum bonorum Slepkowo Administratorem pro altera in hoc mandato inscriptionis fuit cum ejus officio facta actum ideo Quia ejusdem Juris legibus Regni quae inservire fieri seriis prohibent angustis est temporibus dilationis futuro in Termino declarandi Actoribus plurimas Citationes inferre et quid primo eorum Item Andream Slepkowski Actorem hominem pauperem et quidem ex causa Segregationis seu graminem bona Slepkowo distinctum in duellum aliquotes provocare Verbalis fuit Citatio Linea Citatus ad quam in tam inoto nomine objicere fuit cuius Actoris Slepkowski Citata franca Miroszewnea ejusdem parentis qui pellentes aliquotes pedites parentem Actorem licet absentem Verbis in numeris Citatis oppimere deinde vero ad Quam Perillus Dapifer in citatum causas temulentus primo Verbis aggressio ex parte pice ad eum dirigere et inter negationem post certo certis intermisset in fatuti sui Actor confutando demandare prout certo certis intermisset in fatuti sui Actor confutando demandare audire coactus fit quem demum cum Citata franca insequi his Verbis dum ipse Actor propter recusitatorem affectus non prosequebatur nunc vero existens ipse oppressus non modo eius Verbis anteriores prosequitur nemo et subsequens quando quis ad certum tempore certo in prosequitur expresso adquam potuit dirigitur Actio de oppido Sokolniki redeuntem in via liberas offendere et pedes ad Slepkowski manu quasi fraudulenter subdole salutasse eos in instanti descenso equo Citata franca in duellum provocare arrepto Sclopeto citra eam consistente contra eos dirigere recutem Actorem ut plura franca et Citatus habuit verbis eos tractus discedens ad segni ordine spectatum certos et amicos suos Notarios cum eo Slepkowski Actore existentes Quentos testes in duellum provocatione eorum comitatus Riedy to nieh by die dni by se rem[illegible] Citatus ut ali Synu Slepkowski provocasse in duellum attentasse ni cum ejus vn. ad cuius modi impetu animavent Citatus Actore

Segnadrem[?] itaq[?] dict[?] ann[?] [illegible] [illegible] [illegible

pacifice et quiete, et campos terrarum Podrawa prosicisertas cum
assequendo verbis ignominiosis fil. Stat. Erosp. Slepkoski et Skolimowski
assecurent, interimerse attentarunt publice fatis interemisserent in cau
divina quidentia non solum spes et a Prosp Valentino Jarosewski Burgra
bio castri Ploren defendere nec hanc Victa posset aut finem contra
torpbe acto se insecurose attentasse Villam publicas in Villa Kaziguow pecus
tabernam interepserunt exbinatis frameis omnes in eum patiendo enormiter
conculcaverunt Vulnere in adductione specificata inflixerunt in Vita
diffidarunt aliasq plurimas Victa in prosecutione de cetas pecu
runt pecunias earum decemergas incubserunt Stat. citant. Alias
Delatore cas Inquisitionis anteriore de eisdem latore cum eis hor
nam inicis et quemd Stat. Castes atrox et nati Actores Assitati
Prosp Stanislaus Sokolnicki et Andreas Slepkoski suo et alterius
Actorum et citatorum nre Ptis Vers Stephany Lubewicz suis exhibitis
citis Actorum et Citatorum nre ptr comparen petierunt sibi Vigore An
tebionis Delationis Inquisitionis et Literis eisdem in cistarum decerni
Mratoriq quemuis Regni Praten ad rectificas se super incorrigibi
tosted addi et deputari de Judicium Stans sati communi assentato
niq eorum Actorum et citatorum iti Literis annuendo eisd Praten
Regni Praten Stanislaum Joseph Kryscki de Dlubko Judicem
addixit et deputauit qui quid Actores et citantes supra scripti Erosp
Stanislaus Sokolnicki et Andreas Slepkoski suis exhibitis
Actorum et Citatorum nre dem vero Ptis Stephany Lubewicz suis exhibi
Actorum et citatorum nre rostrisante cod Manali Sacramenta corpora
lia ad Imponem Crucifixi Jesu observata eius debita solemnitate in fa
cie officij et sonq fecerunt et eo sistentes in eadem Juramenti verbum
Literis ipsis ad has Inquisitiones de fine inducendi non fuit com
pti nec approbati nec informati. Deo et sancta sua Crucis postpo
ne ita ipsi adiurante. post quid Stata Juramenta respective sunt
ad audiendum testimonia Testium in Literis quorum testimonia
in eadem rostrum habentur et eisd ptis Actoris et citatis re
petita respective sunt ea tradita deguisq ea tradita deque recep
ptis officium est quietarunt quietatisq et recepisse.

Affirmitas Pensy Dominy Ezechiel

In termino hodierno ex Delatione anteriore ad Juramenta infrascript
Juti citati necessaria ad 1as primo post quatuor septimanas in eadem
Literis Stat. Polonie Dominos supra scriptos moderno cum Domi ibidem
Literis Castren Plocen contenti prima Conseruatione facta et officium Potent data et cuncta et
hor in causa et actione audiendo testes infrascripti in Ingressu officij essentiis
eiusq Delatricem Ptem Annam de Lowska Stat. Alberti Pruski Contem
olim vero Ptis Margaretha Pigzewska Liane in assistentia eiusdem

Martini Actricem ab una et Actes Victorinum Melchiorem et Lucam Goscyckie olim Actis Joannis Goscyckii filios et successores trinos parte ab altera citatis Iusta et ad Iocorem Castrj Plocen qua mediante olim Actis Joannes Goscyckii filius et successores trinos parte ab olim Actis Margarethe Pigrecka Actricis Matris inscripsit et obligauit Summam centum Sexaginta florenorum polonicalium non tamen persoluit hinc citatis actis heredum itaque eorum Curiis successores et heredes eundem imo recusent ita autem igitur audiendi et audiendi ad solutionem eiusdem Summe stringi decreuit quod Curiis erit exequi. Alias Relatione cassa Documenta anteriora Dominicis laboribus in decim hernam inducendi et quemadmodum ipsis utriusq. Actoris quid pro citata per Actem Valentinum Kamienskii coram Iudicio presenti comparendo ad Iudicium eius et comparentis partis citatis reposicionem dedit eundemque Iudicium presens dilationem Infirmitatis vni ex supra scriptis citatis videlicet Actis Lucas Goscicki per ipsum iuratam et Iuris summarie medio corporali Iuramento comprobandi cum decreto vero citatis Iudicium presens causam hanc tantisper deferendi cui reposicio ipsi Infirmitatis medio corporali Iuramento comprobetur pro perdita Suspensamq. spe declarat vig. ad sequendi Curiam et Locum Iocorum prius et priorem abhinc in Castro Plocen celebrandi Termino partibus eisdem utriusq. ibidem totaliter in Curia conseruatis comparendi peremptorio.

Decretum adcitationis Sieligi Krosnowo

In Castrino hodierno ex dilatione anteriore ad Munimenta infrascripta Curia Actoris ad necessaria vig. ad sequentes Curiarum Castrensis Plocen[sis] dies utpote hodiernos cum Termino presenti continuo conservatione officii prudens facta et in Curiarum presentes data et concepta et hoc in causa et actione Iudiciaria Infrascripta inter honestum Simonem Sielski Actorem ab una et honestos Nicolaum Patrum et Tutorem ac Iocorum Simonem Jacobum Joannem Sigismundum Rosalium Iustinam Zuzannam Krosnowskie olim Honesti Joannis Krosnowskij filios et filias in absentia eiusdem Tutoris parte ab altera ad audiendum decreto locationis inter se Actores ab una et Krosnowskie Actos parte ab altera lato post translapsum Terminum Siqui sibi ob non prosecutionem Causa Incerto mere diei translapsus et ad paratam remissionem in Causa Hadenti ab officio Burgraviali ad officium prudens factam vig. in causa ratione in Parentem et Antecessorem illorum bonorum Iasienskie Iawicie stante possessione harendatoria ab Actore expensa et aliquot annos desolationis inscriptionis et Inventarij Iusta obloquentia Contracta eo nomine peractorem cum olim Parente illorum conscripti non obstitutionis decreto eodem locationis ac remissione Honesti Burgravij ad officium prudens facta promissa latius attestante ulterius ea in causa Iure procedi vig. quod ex remissione patebit Honesti Burgravij per Sententiam officij Certis decem. presentibus Citantur alias dilatione eadem ad monimenta anteriora de promisso latione indem hodiernam inducendi et proveniendi partibus ipsis utriusq. Actoris personaliter Citata Honesti Nicolaum Krosnowskie Tutorem Suo et Pupillorum nomine coram Iudicio presenti comparendi et se cum Iudicialiter controvertendi quarum controversiis Iudicium presens coram se producto ex auditis eorum assertis quoniam pars Actorea Sententiam in decreto condescensionali

amicorum [illegible] eius modi fuisse promiser allegat proinde Judex Officij Prædicto
suspensa resolutione remissionis prædicto Comissi Burgrabij necessariam amicabilem eorum pro sequenda querelarum Castren Plocen Veromnio prius et prout
omnino abhinc in Castro Plocen celebran perfectorem adcitationem convoc qui
comparere tenebunt sub pœna banitionis quæ in casu decreto prædicti contra-
ventionis interponitur Decreti prædicti vigore

Datum in Pieskie Niedrzkie Adstum
Septuagesim Spectat et sub
Causa et Actione Judiciana inpetrata inter Ingrem Officij Plocen eius
Delatores Enosso Valentinum Beski et Mariannam Balinska Conjuges
alij Helisabetham Lekicka Centem Enosso Martini Balinski matrem
tum Laponsam Juam Mackowa Subditam illorum et quidem Mandu
cum Mandi Subdito cum Dnorum auctoritate Actores ab una et Enosso
Valentinum Niedrzkii et Annam Dziecka Conjuges rei ex Zophiam
Relictam olim Dnosi Petri Dziecki tum Martinum et Thereſiam
Beskie eius Enosso Niedrzka filium et filiam alij Albertam
Niedrzkii Nicolaum Lesnowski Adamum Krasnebski Thomam
Krasieborski famulum eius Osiecka Lusannam Krasieborska
nec non Laborosos Albertum Kreſa Joannem dictum Iwan et Ma-
rianam Centem eius Catharinam et Annam ancillas famulas Juria-
les Albertum Depay Stanislaum Garbas Joannem Nasirowski illorum
Centes subditos prædictorum Niedrzkich et quidem
Mandi cum Mandi famulos et Subdito cum Dnorum auctoritate
parte ab altera in hærendo anteriorib⁹ Dnorum Actionibus Vulnera-
obductionibus coram Actis authenticis factis citato et ad citato pro-
translapsum Termin Sequestrandi lapsos Termines Juridicos Actionib⁹
debitum prosecutionem causæ præsentis sunt translapsi, rempe ad pari-
tam Citationem Inquisitionis et hoc in causa ratione Status Niedr-
zkie Conjuges asponatis sibi Abbatissa Suprascas inculpatis Alberto Niedr-
zkii et Domb Krasieborski Thereſia Beska filia Sua Joanne
Nasirowski subdito in Summam contemptum et Judicium Actorum
pecora damnis abactis modo Violento cum temerario Vario armo-
rum genere Stipati aggredientes bonam Zukowa Afforestationem
afforestationem et sepes varias Actorum in damnum et Juris Ac-
Actorum Domum quam a bona Niedrz filiis Thereſiæ Beskis
depellere mandationis Curiam Actorum absente prosequ Enosso Be-
skii aggredendo potente tantum Enosa Conte formidente sine ad Actio
et hoc causum vi et violenter extractionis Conservib⁹ Articulis primo verbis
Ejusdem affectionis ac post pugnis et Statam Niedrzka baculo pau-
si concussionis enumerationis obductione delictationis, rem
certanda Locorum Negotio descriptum tempore eius et tumultus interce-
ptionis

Sylvanum et Bernanum in scriptis actorum cum Data Die dicta decisionis
actoris ad duo Millia florenorum polonicalium damnificatis dictis Comitibus
Leopoldo Martino Bzeski incultatam et Thomam Kwasiborski arbores
in sylvis eorundem prohibentibus ex informatione significationis Medio
Illich emancipationis remuneracionis Officiorum inbenis Lukowo de
nativitatis non nullorum de nam pias benorum Medzo Leucecto
et damnorum multorum in patis et segetibus per subditos et gentes inbenis
Lukowo illationis actibus ad Mille florenos polonicales damnificationis Labo
nostris Eius subditis commemorationis iniuriarum actorum diffidationibus
Effectum vero Kwasiborskiana rerum certarum interceptionis aliarumque
Petri patrationis processu Causis dictis latori in anterioribus Diebus
Primis datam et oneratam dictis citra pedimi et dictis citra pedimi et apertis
et legi alioquin si remanere fuisset de in Loco adiudicationis
condemnari presentibus citatum Alias dilatione ipsis anteriore
de missis latione in diem hodiernam in eisdem et provenientes status
Valentinus Bzeski actor suo et aliorum actorum nomine coram Judicio offi
ci presentis pro compareas petijt Ipsi Regie anteriorib dilatio nem
questionis et ad latationis et actionem eiusdem in instanti decerni
Mnalemq quemvis Legni Matem ad Rothiscordam Le Luger in
corrupto tepes Sag in corrupto tepes addi deputasti postulavit
et judicium presens pro communi esse dationis eius petitum uti
dicit annuendo eid Mnalem Soi Matem Honestum Josephum
Krysicki de Slocko hudem addidit et deputavit qui quid Iuratus actor
Ille Valentinus Bzeski rothiscante eod Mnali Juramentum corporale
ad Imaginem Crucifixi pro observata illius debita solennitate
in fine Judicij officij presentis fecit et prestitit in cuius Juramenti
rotham. Eius tepes pro adhuc Ingressum inducendi non fuit Com
pti nec approbati nec informati Deo et Sancta Dei Christi Passione
via ipsum adiuvante post quod prestitum Juramentum tepes suo subsi
binda Harmonia Leontius induxit quorum testimonia in scripto
rotulo habentur et eod actori in scripto rotulo sunt exhibita de
quibus exhibitis et ad se receptis officium presens quietavit quie
tatq presentibus. Hinc in contrarium eorum eod officio exhibitis eius pro
dem parens Honestus Josephus Krysicki de Slocko palam publice re
cognovit Bina ipse Citatus et sua adversata Citerata sigillata pro Decimis
et eod Simonis contradictatis Suis et Nicolaus Krasiewski ad
bona Nicolaus eod autem Nili Valentini Nicolaus et Bzeskie ad
bona Lukowo eod Nobilitas alias Josephi Detti Bzeski ad bona Wolo
Slawie Klaki eod Nicolaum Cieszewski ad bona Krzyżowo eod Kwa
siborski ad bona Kwasiborgno feria Quarta ipso die Cinerum
post prandium detulit exportavit et publicavit et in libro illorum
et Censuras posuit cognitas et publicavit ut Juris est. Dagi pro
ad Mihi scribendum.

In Trnohnd ex Dilatione anteriore infirmitatis uni ex infrascriptis Citatis Videlicet Gnosi
Joanni Rykaczewski recepit idq. assequendo Querelam Justitiae Locum
Trnos ut poti modernos eam Trnum ibidem contenti legitima Condemnatione
Fact ~~Ethocinfac~~ Per Judicium praesens data et concessa Ethocinfac et
Actione Judiciaria infrascripta intr. Instigatorem officii praesentis eiusq.
Delatores Gnosos Adamum Jezewski et Michaelem Wysmienski
atq. Wilm Antonum Morawski famulum Gnosi Jezewski Actores
ab una et Gnosos Joannem Rykaczewski et Paulum Makomaski
parte ab altera praetos de eo Quomodo ipsi non attentis legibus Dni Dem
pere in Protestatione expresso ad Actores Wysmienski praefati
inculpati Nulla habita occasione in Oppido Siepre hospitio
in hospicio certo Actorem praeter verbis provocatoriis increpa
parunt personam Plebeiam ipsum supponendo ignobilem consedendo
id de facto promulgarunt personam quandam ad recipiendum ipsum
equum subordinarunt aliaq. incenniverunt exequerunt ac eundem
Actor hisce pacienter tolleraret Domum suam Rediendo Ostenens
se se accinxisset extunc ipsi inculpati accepta notitia eundem
Velociter insequentes in Villa Bonorum Pozytowo Gnosi Jezewski
haeredibus ipsum assecuti sunt assecutumq. insperate ceperunt
pugnis et frameis verberando et vulnera inobducta spe
cificata infligentes Nunquoq. Actor in magno periculo fuisset se
se salvare ad Residentiam Gnosi Jezewski in eadem Villa sitam
aufugisset ipsi vero inculpati malevolam intentionem continu
ando ad horto forum Curiae eusq. temerarie in magno tumul
tu evaginatis frameis et instructis bene bombardis in ipsis irrue
runt Actorem inquisiverunt Wilem Morawski in ibidem ex
stentem et ipsum animantem verbis Scommaticis affecerunt aliasq.
plurimas Violentias perpetrarunt per quod eos Legis Dni excesserunt
poenasq. exinde emergentes succubuerunt praesentibus statutis
Alias Dilatione infirmitatis anteriore de praemissis latore
in diem hnam incidentem et provenientibus ipsis utrisq. Actore aliquis
Adamum Jezewski suo et aliorum Actorum nomine citato vero per Dominum
Comitem Ziebrodzki foram Judicii praesentis comparentem et sensum dicti con
troverten quam controversiis Judicium praesens foro se inducit

Ad Franciscum Schimanski dodo et penultimo Aprilis Galeno Dilatorio
primitorio uni ex infrascriptis testibus videlicet Mro Martino Beskis
ipsum in data presentis cause communis medio tempore emendo iuramento
de eadem recepto et examinato. Ad quem finem dicta causa per dominum
et eundem extracta et introducta medio tempore prorogati iuramenti
et examinationis et subsequenter ad diem sequentem Lune
hora pastas. Quo die Termino peto et primum obtinui et extra
Quibus debitis Termino peremptorio citatis unico vice rotatim
vigore conservato comparendi peremptorio.

Edictum Inquisitionis inter Venerum Dominum Bodo
Genthe et Dominos Schimmelpfenninck

In causa et actione iudiciaria in gravamentis Ingrossatis per Honestum Virum
Petrum Venerum Johannem Schimmelpfenninck et Gotthard Knesebeck tanquam Executores
et Nobilis Paulum Bodenhusen et Johannem Lichtenberg antiquos Consules et Actores pro
tribus alteris post translapsum Termini sui post primo et secundo peremptorii Termini sibi
qui sibi Actoribus absentibus non procuratoribus eorum Bodo Inquisitionis in causa Bodo Supplicanti pro
declarata relationem Inquisitionis in causa Bodo Supplicanti pro
Bodo Venerum contra actores coram multis Bodo testibus de fama
notorie Patronum et medicum Dominum trium clandestine inspiciarce
ptionis percepti in numero sex quatuor in multo damno publicato et verse
chen Paupertatem in damnis dicto Gain famato suo residentis Actoris et
Bodo Venerum comparuit in primis et primo vero Libanio Johannis Bauman
Bodo duos testes Lucium et Bodo publice solatum et narrationibus circa
Bodo et eius Bodo recepit actoris consensu communem habuit
plurimum Bodo pro petratis processu causa dominus Bodo et expedi
antiquum Bodo Bodo et Bodo Bodo datum et concessum Bodo et expedi
in Bodo et expedi Bodo pro et pro Bodo aliquem Bodo et Bodo
cationis Bodo et in Bodo Bodo et Bodo man pro Bodo et Bodo
habi Bodo et Bodo Bodo Bodo et Bodo Bodo et Bodo
pronet pronominati actor Venerum Johannes Schimmelpfenninck et Gotthard Knesebeck
suo Bodo ne ste comparent petist vigore actorum Bodo Bodo
eius Bodo in Bodo Bodo Bodo et Bodo Bodo
Bodo Bodo Bodo et Bodo Bodo et Bodo
Bodo Bodo et Bodo Bodo et Bodo Bodo
Bodo Bodo et Bodo Bodo et Bodo Bodo
Bodo Bodo et Bodo Bodo et Bodo Bodo
Bodo Bodo et Bodo Bodo et Bodo Bodo
Bodo Bodo et Bodo Bodo et Bodo Bodo
Bodo Bodo et Bodo Bodo et Bodo Bodo
Bodo Bodo et Bodo Bodo et Bodo Bodo
Bodo Bodo et Bodo Bodo et Bodo Bodo

In quisitionem inducendo non sunt corrupti recipiendi nec ne sumendi Deo
et Sancto Spiritu proh dolor reponendo ita ob diuturnitate post quod pro tot dam
nentis testes dum de presenti non habentur testimonia seorsum inducuntur quorum te
stimonia mox clausa et publicata et eis de illis mox copia detur
Sum extracta deputati extractos et se recepisse pro tribunali
nut Lunetis presentibus coram eis et ipsis exhibuerunt
exparte honestis Stephano Luciolo de Rhodo polarum publico Regio
nut Lua ipsi Stephano Leuadestephano Liguath scripto presentium pro
Serenis contra Rhodum bonum Jesum et Maria ipsum de Lunetis
presentibus detulit expensarum cum una cedula requirebatur exhibi
cauit ut dum est de quo petit et ipsa Lua relatio

Maria Sancta Dei genitrix et Petrus Paulus Apostoli
Laetam Stephanum Magdalenam

In Dei nomine Amen Ego Petrus de Lunetis publicus Regio
imperiali auctoritate Notarius et Scriba Curie Magnifici Domini
Stephani Lercari Potestatis Regii et Regiorum Consulum
presentibus hoc in Actis meis scripsi et publicum feci
Cum hodie videlicet die Veneris Decimo Octauo Mensis Aprilis
Anno a Natiuitate Domini Millesimo Quingentesimo Quadragesimo
Octauo Indictione Quinta Regii Imperii Anno Decimo Octauo
Pontificatus Sanctissimi in Christo Patris et Domini Nostri
Domini Pauli Diuina Prouidentia Papae Tertii Anno Decimo
Regnante Inuictissimo Principe Carolo Romanorum Imperatore
Semper Augusto Germaniae Hispaniarum Hierusalem Hungariae
Dalmatiae Croatiae etc. Rege Regnorum Anno Vigesimo Octauo
Regii Vero Anno Decimo Octauo Mensis Aprilis Die Decimo Octauo

ad pristinum honoris gradum restitui petitam partendae hoc
ratione endebito tenore evocationis aggravatae honoris
de libe ejus cum cognitione causae et omnibus
aliis citationem ipsa re interim pendente eadem Ecclesiae
tenore processus anteriores decernentes tenore praesentium
videri et provenire partibus ipsis citatis Actorea per Albertum Ra
centium Kleinwachs citata passarde et respective principalis Actorea
per Venerandum Magistrum Valentinum Judicem Generalem cum
potestate ad judicialem repositionem eiusdem comparentis ipsis Actis
read tenit et concessit eadem Parti Actorea citationem pro
maiori et quo causae maiorib importantiis ita Venerandus Ordinarius
Actor in Castro Lubinensi pro tunc attentat quam
prohibit meta etiam omnibus in respectu eventum
Actoreas Rei

Citatio Inquisitionis Sokolniki Bettaro

In causa citationis judicialis inquisitionis inter Ingrem officij
potentis cuius citatores Professi Albertum parentem Matthaeum
et Paulum filios Sokolnicki Actores ab una et Petrum Bettho-
wski et Catharinam Gobrosielska Conjuges Adamum et Simo-
nem eius Bettowski filios et quos quoniam contra dictos
citatos dicti citatores prosequitur legitimis existen-
tibus Rei nec plures ad quos officium citatorum publicum Vocatores
Convenire alicuius Invasiones audituanus Vitantes causas
in Vitam diffidatores formidando cessant tempore certo modo
in presentiae ad quam citatos intuto diligitur dicti expressi
citatos dictus Bettowski cum filiis suis ac subordinatione
Centum Nobilium Ilustrissimi Sigismundi Sokolnicki Sigismundi
fundum appinus armatum invasit arbores ad fructum et Ligna
valentes excidit circa quas ea casione non interruptio nec Petrus
Ilustrissimus Paulus Sokolnicki respondit Vestibus prohibitis eosdem casio-
dis ad Centum Marcas polonicas in stylis damnificauit in unum Cale-
num dissidauit interimere attentauit verbis Vestibus assistit et effece-
runt ita eisdem stylis gravamen nemus in postpositione dicti nemo-
rum alias Sokolnicki fundereit seu fundamentum alias plu-
mas Vestes petramentum plumas cum decem et fundamentum
ad quas ipsi pro domini cum stylis decem et quod Justitia
cognitionem Gonsky citatis alias citationem pro dimissa et
latione in diem Lunae in ordine et expirationem partibus ipsis

actius q actorea quid q Prosua Paulus Sokolnicki procuratio
nem Ven Capituli Rtea Actum Petrkouski sue dationis Lit
ne coram officio presenti comparens exhibuit Citationem
ex autoritate Judicium Ecclie Cracouien emanatam
ad effectum quod dictos Petrus citari fecit coram se
Citatio per Ingressum ad portas Curie Capituli
Judicium Ecclie Cracouien Ad instantiam
Venerabilis Capituli Ecclie Cracouien Citatus
fuit Petrus Petrkouski ad Comparendum hodie
post quatuor Vndecim primo Judicium
celebrandum Coram officio presenti ad
videndum Citatum in Causa Contu
macie Comparendi peremptorie vid. Petrus
officio dicto cum parcas Ill. Georgius Dzyalyn
de Dzyalin Mil. C. palam publice recognouit Citatum esse
Et Literas Citatorias per Famulum Curie exhibitas
et Registratum modo magna Feria Quarta post Festum
Invocavit Hodierno Die Citatus fuit coram
Judicio Actoreo Petrus Petrkouski cum
Curia non esset Citatus tempestive ante Missam
in hora Vespertina debuit comparere et Citatus
fuit ut supra est.

In Termino hodierno ex Relatione autentica Coram Actis Cadem Dzyro-
dzien post Dominicam Invocavit Cuadem an-
no Indictione Feria Secunda post Dominicam Invocavit Cuadem an-
no Indictione presenti ex parte et pro parte Nicolai Dzyalyn de Dicta Petrkow
recognitio Cum eiusmodi Tenor Sequitur Vladislaus Rhadi Comes in Wi-
slica Sandecz Dnus Maduaty Lithuanie Ducum Plocz Slonsco Episcopus
etc Capitaneus Dobr Gnosis etiam Nicolaus Petrkouski olim Gnositis
rum in Joannis Duplici Notarii Terrestris Cracouien Relicta
Conforti et ab eo olim Marito suo Jure quouis gaudenti nec
non Laurentio Fabiano Ludouici Cognati Filij et Filia Duplici
cium Quoq olim Gnosi Notarii Terrestris Cracouien Filij et
Successoribus Gnosis nec non Gnosi Victorini Boromiski Thesaurarii
Terre Cracouien Canonum Duplici ac aliorum ex pertinentium vite
Gnosi Notarii Terrestris Cracouien Debitorum Successori debi
ac alijs Bonis Gnosis quibuscunq Regis et Officij nostri Vigore
quia hac Citatione fungemur Capitaneali auctoritate mandamus et subsuer-
tatum Causarum Officij Cracouien prius et prefatum Actum ne Cra-
cou celebrandi personaliter bene et peremptorie comparentis ad in-
stantiam Gnosi Venceslai Petrkouski sue Cetum ad Instantiam Succes-
sorum Gnosis etiam Legitimati habentis citatorio quo Deo
Inimicus seu quem ex Debitis ong citationis presentis magis affuit Secunda
post citata sup Debito pena Contumacie stet ad videndum et audiendum
Solvendum Summas Bonis prima quinq Mille florenos Polon per eum
q Gnosi Stephanum Terrestre Cracouien Morituo ex parte Petrum mo-
do obligatorio in Bonis Magnificorum Dnorum Gnosis etiam Legitimati
Inscripti et recognitis una cum Provisionibus ab eas recognitis indispone

retes nec non altera quinquaginta Florenos Polon. per eum olim Gondum Notarium pro ad scriptivo seu Superceptivo Jug. ejus bona Ille grzymowsko et Stycy apud eum olim Gnesn. Stanislaum Scelympski et assumpsit ad presens Summam Juxta nexu Inscriptionis eum ad Juritam et sum per olim Parentē et Maritū Vestrū Et ne cessoribus Bonorum eorum quem et vos uti Successores eius non persolutam per Sententia Officij nostri Castren. Florent. Stringi et compelli Solvendi pramissam Summam una cum provisionibus ad vos ejus retentis uti non subsistentes per Sententiam Officij eius Subjiciari Et quod unus eat Status decerni et Sententiari Et ideo Vos Commissi Judicialiter ad Sonsa responderi et Sum ad venientem attentatum Datum in Civ. Florentini Feria 4ta post Festum Sti Valentini Martyris proxima Anno Dni Millesimo Sexcentesimo Nonagesimo Quinto In quem Rodierunt Judicem et proveniem Partes ipsa ad utrq. Solicet Actor personaliter Citata per Honestum Laurentium Duplicki Suum et alios Citatores suos Sum eum hodierna Salem qualem ad presens habere deberent ob Spem futura Concordia et amicabilis Compositionis mendo scripserunt prorogarunt disiunxerunt et limitarunt prout Sunt Scribunt prorogant disjungunt et limitant Eidem ad Instantiam Querelarii Castren. Florent. Sono ad prig et proximum Post Datum Conducta Incidentes prig et proximum abhinc in Civ. Florent. celebrand Sono Partibus ejusdem ibidem totali in Vigore Conservato

Banitus Georg Vminski ac alij per Scriptt. Prs Positum
ad S.M. Magdalenam

In Termino hodierno ex citatione literali Fact. Florent. terreno talis Vladislaus in Wisni ca et Ries[illegible]chowze Sapieha Inuis. M.D. Florent. etc. capitaneus Vobis NN. Petro Vminski et Maliszeski ad Sendo de anno ignoto infrascriptarum violentiarum prin. ariis motoribus principalibus et cooperatoribus ac alijs cum principalibus et complicibus licet de nominibus et cognominibus ignotis pro expressis tamen censendis vobis melius notis numerumq. quoque personarum excedentes degressionis Bonisq. vestris gliter ambis vigore Regio et Officiosi vigore mandamus ut coram nobis seu Officio nostri castrensi capitaneali Florent. in Termino Querelarum seu Judicijo Causarum Officij nostri prius et proximius ab hinc in Castro Florent. celebrand. per ac peremptorie compareatis ad instantiam Prosequtoris Officij nostri Terminj Delatorum Periti et ad modum Rodi Alberti Sedenalis Lodzien. Dioc. Ma Godalenam convent. Florent. ab totiusq. Conventu eiusdem Sum Honesti Josephi Baranskowicz Molendinatoris Oppidi Bodzanovien. qui vos et quidem Honesti Baranskowicz cum assistentia eiusdem Perillustris Sui Dni in hodierno protestationi contra vos Officiose facte secundo post obtentam Juger nobis p. Dnam contumaciam tam pro Dnio iegum per vos Incultis ideo quia vos pro positis legitq. Dni nec p. Dnas vestri ac Domicilio pub. licae et Domestica in Valenta tempore in prid. em p. Presto die videlicet 26 Septembris existentes bene poti ex Oppido Bodzanovien. tendentes ad Prosequtum Baranskowicz eo quum residentia amq. ejus more hostili tumultuarie ac armatim cum guerris ipsa media nocte occasionem ut Sumit gubernq. alicuius huius nulla facto Baranskowicz Actoreq. moderno ungvam vi sinistro Illacesito in iuria ino vi et violenter Omissis sclopetis embardis viaculationibus ad Portas Domus directis invasistis, post fractis eisdem portis residentiis Actoris et excusso iterumq. ex bombardis ad hoc paratum ubi Prosequtus Actor cum manebat directe deliberato animo Jaculate etiam

Officium competens videlicet Generosum Burgrabium Kotarski Castrensem Plocensem vel quem vis alium cum Ministeriali et duobus Nobilibus addidit et deputavit quam executionem idem Generosus Burgrabius ad primam partis actoris requisitionem Decretique Praesentis exhibitionem peragere tenebitur idque sub poenis in legibus Regni contra negligentes officiales sancitis citata vero pars eandem executionem nec per se nec per suas quasvis subordinatas impugnabit personas idque sub poena banitionis perpetuae quae contra impugnatorem interponitur praesentibus

Decretum inter M. Rybickie Bonkowskie

In Trib. hnd ex Dto Anteriore Comprobationis Juratorie mediante quo Judicium praesens infrascriptae Citatae pti summam infrascriptam comprobare iniunxit Causa vero infrascriptae ad Trib. praestandi Juramenti suspendit idque ad sequentem Querelam Castrensem Plocensem Trinos et post modernos.

In Dei nomine Amen

406

Actum in Castro Plocensi in Terminis Querelarum Causa-
rumq Officij Judicij Vigore anterioris Limitationis
in diem hodiernam incidenq Feria Secunda post Domi-
nicam Oculi Quadragesimalem proxima Anno Domini
Millesimo Sexcentesimo Nonagesimo Quinto Coram Illustri
ac Magnifico Comite in Wisnica Sapieha Incisore M. D. Lucanus
Plocensis Bielscensis Plonscensis Capitaneo qe Cinosis Stephano
in Janowo Jandski Vice Capitaneo Alberto Joanni Bino-
minus in Piastowo Goltdski Subiudice Terrestri Zawskiego
Notario Castrensis Plocensis Officialibus

Testis nlis Laurentius Durandski Exnus Citatus Cstito Corporali in hoc

Vladislaus

Wszem wobec y każdemu z osobna komu o tym wiedzieć należy
mianowicie Ich Mciom Panom
Stanislaum Dominicum Carolum

Actus peractae Execu-
tionis in Villa Rosciszewo
apud nles Babskie et
alios Cittos Jure victos
ex Parte Cinosorum Re-
glowskiech et aliorum
actorum Jure Vincentium

1686 1694
1695 1696 1697 1698
1699

1695 6789
1467
31
3698

Wszem wobec y każdemu z osobna komu o tym
wiedzieć należy mianowicie Ich Mciom Panom
Dominikanom Superintendentom Lisanow
Ich y Kmiec wodnych do wiadomości Censzeie
Machetnie urodzonego ~~[illegible]~~ Kamieniecki
personaliter

Z 22 22 zodebranych Sum Lu-
[illegible]

Actum in termino

Actum in diem hod.

Actum in Castro Plocensi feria sexta post Dominicam Misericordiae Vigore Decreti Tribunalitij Regni Petricouiensis in diem hodiernam incidentibus proxima Anno Domini Millesimo Sexcentesimo Nonagesimo Quinto Quinto

In Trib. Rom.

In termino hodierno ex Decreto Tribunalitio Regni Petricouiensi mediante quo Iudicium illud Petricouiense partibus infrascriptis utrisque Dilationem Inquisitionis in causa infrascripta coram Officio Castrensi Plocensi ab actu Decreti illius in sex septimanis proximis eduoen et expedien et post expeditt eandem Inquisition uel non Terminum ad ulterius in causa proceden coram se in duabus Septimanis siue Lublini conseruauit comparendi peremptorium et hoc in causa et actione Iudiciaria infrascripta per Generosos Andream et Casimirum Szydlowskie olim Generosi Stephani Szydlowski Exactoris Zawskrzensis crudeliter interempti Fratres germanos tum Mariannam Narzymska eiusdem olim Generosi Exactoris Zawskrzensis consortem legitimam uiduam tum

410

In Causa In Causa

x

Thomam Stanislaum et Bartholomaeum Szydlowski
minorennes saepedicti ob Generosi Stephani Szydlowski
crudeliter interempti cum praedicta Generosa Karzymska
matrimonialiter procreatos filios atq Generosum Ca-
lum Antonium binominis in Szydlowo et Ko-
czewo Szydlowski Ensiferum Terrae Ciechanovi-
ensis ab eodem olim Generoso Exactore supra-
scriptorum minorennium et substantiae eius derelic-
tae testamento ultimae voluntatis inscriptum
et assignatum Tutorem atq Admodum Reveren-
dum Pisarecki Parochum Zymbocensem necnon
Nobilem Casimirum Trzcinski praefati Generosi
Ensiferi Ciechanovien famulum et quidem famulum
cum Domini viduam per se minorennes cum Tutore
de Iure incumbentium authoritate et assistentia
actores Generosis ac Nobilibus Paulo et Stephano Kra-
sinskiem Fratribus germanis criminaliter convictis
infamibus infrascriptis homicidij manifestis executoribus
realibusq ac manualibus homicidiis principalibus tum
Ludovicae Zielinska suprascriptorum Gnosi Pauli Krasinski
Consortia ad exequendum hocce enorme homicidium concitati
citum Stephano in Grudzonsko Krasinski suprascriptorum Krasinski

Petricoviensis concessa est in quo Peremino Enosso Sanislaga Ra-
wynoski Vexillifero Pechanoviensi cum substitutoria ea Lau-
degia Inte obtenta non comparuit nec ad presens cum posset
alter quisquam nomine eius ad causam presentem se se indicit non
nisi Enosso Szydlowski rescriptum eius & tutelam ex Actis
Pechanoviensibus produxit atq; attentis & missis
actuum Actoratum tam pro restitutione testamenti quam
et distractione pupillorum institutum Judicium offen-
sum in unum combinando. Siquidem ex insertis rescri-
ptis tutoriis & missorum cognitio officio presenti non com-
petat sed potius in Termino reprehendendum in causa
Nobilis quondam Enosso Stephani Szydlowski ex mente
Statuti Petrocoviensis Tribunalitij equivocorum scrutiniorum
discussio incumbit, proinde hoc eodem Judicium actum
eundem Actoratum in unum combinatum ad Perminam
eum reponendorum scrutiniorum cum tota effectum ad Judicia
Tribunalia Regni Petricoviensis sive Lublinensia ubi res
eadem simetria causa indicanda Nobilis eundem remisit
remittq; presentibus et Perminam partis eidem citatq; in de-
fecit assignavit et consecutus erat quidem et fecit
Reputatur et conservat cum parendi peremptorium. Hic
in continenti coram eod. officio et Actis eius pectr compa-
ruit Generosus Josephus Rzysicki de eodem Mnalis Leni
Gnalis palam recognouit Quia ipse status & bona &
pillata pro Termino presenti servien contra citatos de Roma
Wisniewo Pena sexta post Dominicam Cantate Quadrage-
simalem proxime preterita tum etiam primam ex qua pro cita-
matis est Statuta tempestive ante obtentionem illig in una
integra septimana detulit exposuit et publicauit ut
est. Acta eidem Mnalis qui supra Anno Quo ipse ha-
bitus scilicet Illustris Casimiro Bagnicki et Joanne Bla-
blenski Scabinis in eventum respondendum cum pumptis ad requi-
sitionem Enosso Actoris Insiferi Pechanovien Quit inbem Wisni-
owsko Regnante pro Dominicali Sanctuariensi Quadragesimali proxe
preterita ibidem in Actis eius & olim Enosso Szydlowski mane-
rionis et Tutoris requisitis subiecta officiose requisivit
extraditionem eorum esset quos extradere Enosso Szydlo-
wski requirenti Tutori legitimo extradere noluit de quo presente
fecit Relationem.

AGAD
WARSZAWA

Infirmitas Mostowo Myszyno.

Causa cognitionis Judiciaria inferiora inter Dnum officialem Ostrolecensem Actorem Dnosan Joannem Zielinski Kablicz Dnosq Albertum Mostowski reum Dominum Myszynski Gagowo una et Dnosan Petrum Myszynski Gagowo altera partibus ideo Arendatorum postposorem pro altera parte ideo Laetenus ipse Laborosum Joannem Zydzik debitorem Gagowo possessionis jus Arendatorium subiecta subditam Gagowo in causa Dnis Actoris Laborosum Zydzik ea tam ratione in causa Dnis Actoris Laborosum Zydzik ea Dnosq. Actoris cum Litis fabrica in bonis jd Stokowo anno currente facto arestu et sub ea ratione agnos in numero viginti quinq claudestine modo furtivo abstulit ob quod regressus ad se Dominus Joannes Zydzik Litis fabricae Lemandavit agnos statos in commodum et usum suum convertit Dominus Joannes Actorem graviter in causam et damnificavit Dominus reus scripto prorsus coram officio presenti fassus citato alias relatione jura depositis Latores in hoc lemata inviolate agnos ejusdem status actoreq. quidem per Stabilor statata p. D. Bartholomeum Korobinski coram officio presenti compareq. et suam petitionem exposuerq. quia non contradicitur Judicium presentis non sed inducias ex adverso citatus ad inventa Judicium officij Dnis Actoris parti citatae respondere mandavit tabq. ad Judicium cuius comparendi partibus citatis repositionem Judicium et audiebit Judicium Dnis Actoris Infirmitatis cum citatis citatis Laborosum ipse Joannis Zydzik ex quo ista Dominus comunis medio comparati juramento comprobare causa Stanis ad citatis Judicium Dnis causam hanc tantisper donec causa ejus reposita est Infirmitas medio comparati declaraverq. probet suspendit respectuq. ejus declarat ad sequens F.C. Item in sententia condemnatus citatis ejus comparens N. Jesajko Procurator Dnis Actoris Judicium jus citatis Litis fabrica Gagowo jura citatis Dnis Actoris Laborosum Zydzik de dominatus ex qua pecha Catumanis est Dnis Actoris ante duos Dominicanos septimanis citatis exportavit et publicavit ejus ad Dnis Actoris Laborosum Zydzik Litis fabrica Gagowo jura citatis

Infirmitas Golyn Sokolnicki Grabie

In causa actione Iudiciaria infrascri inter Ingrem officij p[ro]cur[atoris] eius q[uo] actores Ihros Matheum Senatorem Terre Pzdecensem patronum alt[er] Andream filium Golynskie Reos ab una et Dnos Stephanum Grabia et Joannem Sokolnicki parte ab altera Exhibito Libello Quia ipsi contravenire do legibus et constitut[ionibus] Regni nec p[er]sonas unius personarum Regni opp[re]ssores diffamatores iniuriatores sat fecere in ijs q[uo] legibus Regni descriptas formidande tempore ipsi protestatione edicte facta ex presso ad Actoris filio redeunti domum suam honestum Lempino per villam Dutkowo cum canibus venaticis pausare et quietem suam publicam cum libertate cum frameis bombardis et alijs inusitatis telis absentis ibi famulis et alijs [illegible] ignotis interfecerunt quia interempta cum Actorem filium suum innocentem nullius culpe conscium inermem et se defendere nequaquam de primo ictibus probrosis contumeliosis Statum Actoris denigrantibus asserunt contempserunt ac post Dnos Grabia vicinos patrie ejus Actoris canem venaticum valoris Equi gentes num florenos polon[icales] famea exhibita in posterioris Actoris consecuit et interfecit cum Actorem filium causam et occasionem eius damni venatici interfectionis scire tantem in duellum omnino secum iuxta leges publicas statutum provocavit ex bombarda quog longiore bene pulvere refulsurea et globis plumbeis onusta ad eum directe iaculari et explodere intendebat Statum vero parentem Actoris presentem absentem verbis etiam probrosis assecuit contemptuavit honorem et famam bonam dedecorare in vitam ipsius diffamavit prout ad p[re]sens diffidat et diffidant alias plurimas Litteras petrarunt p[er]sonaliter ratione p[re]missorum succubuerunt ad quas sigillo Regio citationis eorum omnibus decernere id quod decretum est exequi Dnos citantur. Alias Citatione ipsa de mandato Latore in diem hodiernam videlicet et proveniendi p[re]sens ut uti Actorem quod per Dnum Andream Golynski dio et parentis sui nunc citata vero Item Joannem Marcinecki eorum Judicio p[re]senti comparere ad Audiendum eius comparentibus partis Citati responsorem dixit et cum fori Judicium p[re]dicto dilatorie non Infirmitatis unica cum supraseripto Citatis Debuit Nobili Dnos Stephanus Grabia p[re]dicta et Joannes Eius omnium medio corporali Juramento comprobatis cum testes ut citatis Judicium p[re]dicto Causam Lane tantes per Dnos p[re]dictos requisita et Infirmitatis medio corporali

Juramento comprobet suspendit Suspensamq ipse declarat
idq ad Sequent Quer et Castren Eloc et Petros prius et prox
Abhinc in Castro Eloc celebrat Petro pstq
totali in Vigore conservato comparet peremptorio. Actq in Cur
Josephus Kuchalski de Loko M.R.L palam publicat Dilat.
Lia ipse sibi tradit Sigillat pro Temis Dni et Servit
conclusato Videlicet Enosum Grabia ad bona Bartkowo
cum uen Sokolnicki ad bona Sokolniki Feria sexta post
festum Pauli Eremitae proxime futurum et ceteras pri-
mas exquety pro tunc futuras aut obstantes competentes
ante absentionem illius in una integra Septimana dete-
bit exportant et in Curia citatorum ponat et publicant
ut Juris est. de quo Sententiat Acta fuit Relationem.

Dilatio ad Munimenta Zoltowo

In Causa et Actione Judiciana infrascript inter Enosos Joannem
et Albertum Zoltowskie Actores abuna et Enosos Bartholo-
meum et Lucam Zoltowskie parte ab altera citatos ideo Quate-
nus sibi Inscriptionem seu Inscriptiones Signas iustas ultimas
sub Sorte certa dicta Grzybowska in bonis Miszewo magna
sita et iacente se habere pretendunt coram officio presenti repro-
ducant Summam seu Summas quas et quanta ex eis pro Inscri-
ptionibus apparuerint levent de Venatis quietent Lucae de
Data Sorte dicta Grzybowska condescendant Sententiae
citantur. Alias citatione ipsa de Commissio latiore in dicta
hora in citatorem et proximiores Partibus ejusdem actoris
quid per Enosum Albertum Zoltowski Suo et alterius Auto-
rum nomine citata per Enosum Bartholomeum Zoltowski
suo et citatorum nomine coram officio pretenti comparet
et Causa Justi controverter quarum controversiarum Judicata
pretendi Judicium Signa ad inducias exandita dassi-
dationem partibus citatis edit et concessit Judicium Lucae
Dilationem ad Munimenta Causae pretento necessaria
die ad Sequent Quer Castren Eloc Petros prius et
proximis abhinc in Castro Eloc celebrat Petro pstq
totali in Vigore conservato comparen
die peremptorio.

Dilatio Inquisitionis Dzidzielewo

Bialyszewo.

In Termino hodierno ex Dilatione antecessi uer Infirmitatis
uni ex infrascriptis datis Videlicet Enosq Alberto Bialyszewski
rueptis die ad Sequent Quer Castren Eloc Petros ut pte

modernos cum Petro Alij contenti lima conservatione facta ad ex-
hibendum presens data et expressa et hoc in causa et actione
sudiciana in presencia mei Sagitem officij presentis eius ad Relato
res Item Adamum et Stephanum Grzegorskie Actores ab una et Prosp
Albertum Bialyszewski et Zophiam
Prosperską conjges et quisq maritu suum maritali auctte et
aliis parte ab altera citatos ideo Quia ipsi contravenendo
legibus et constitutionibus Regni primo quisq Statutis Prosp
Bialyszewski Mantuk porcum unum Sagina tum Acto-
ris proprium ex nullis damnis tantum modo ex hortis de
sectis in contemptum Actoris ad forestam jam benorum
Radzieyno abegit et per quatuor dies in foresta detinuit
post tempore certo in forma stationis eiusdem desiderio ejus Actoris
portas duos Sagmatos Valentis Sgtus agnita Florek Polak ex
nullis damnis ex bombarda longum cum latus esset et
interfecit Virginem Articem Sonbem Causam et occasionem
intersectionis porcorum Scisitantem verbis de decen-
tibus affecit et ad eam ex bombarda longum inculari
intendit et certo certius incultatus fuisset ni eum Prosp
eius innupta detinuisset in Vitam quoq eius Actoris
diffidat Statuta quoq Prosp Bialyszewski contra inculpata
eam Sororem Actricem verbis decentibus affecit oppres-
sit alias Violentias et petravit per quas exinde emergentes
humbrit seu superbuerunt aduas super ipsis et bonis
eorum omnibus idq quod Sanis erit exequi et citari
Alias Stationis eius Infirmitatis autem Legimisib
latore in die Lunae in acie et provenient Partibus ejusb
utriusq Actorei et Item Adamum Grzegorskis suo et
Sotis nre citata Prosp Albertum Bialyszewski
eum Judicio Stenti comparere et secum Judicio controversia qua-
rum controversiale Judicium Stenti coram se inductis ex au-
ditis decernit Stentibus decernit Quatenq Satis faciat
ipse Prosp Bialyszewski Stationi Infirmitatis Libi ea
de Causa requisit idq in instanti adquam ejus procurei and
Instrumenti Item Rm Quatenus Honestum Septum Szydlo
de Slosko Judex Judicium hanc addidit et deputavit
Quod Juramentum ejus et partem Actoream est in dubium quo Judi
cium Stens attento partibus utriusq inter se sare agentibus
experiri inuenit in experimento vero hoc ipse Judicium ad effe-
ctum rem partium utriusq dedit et concessit Stationis nem
Inquisitionis partis utriq super contentis citationis idq
ad Sequentes Quarelas Asser Eloren Petros primis et
proximis abitus in Castro Eloren celebrandis Primo partibq
ex et utriusq ipse totalis in Vigilie conservato comparendi
peremptorie.

Dilatio Infirmitatis Bielkowo. Sokolniki.

In Termino hodierno ex Decreto anteriore mediante quo fuit eum pens bonor. prout ibas res est Actori cum curia restituere inchoatum erat dy in sequen. Quare Ad Instantiam Procur. Petris ut poterit moderatis cum Patri ibid Contenti Legitima conservatione facta et hoc in causa et Actione Judiciaria introscripta inter Ingrem officij pdentis inquisitum ad causam pdentem et inscriptionem vi delicet eius pdelatorem ex Dnum Bielkowski Actore ab una et Prosp. Albertum Parentem Matthaeum et Danielem filios Sokolnickie parte altera citatos ex adverso Visis in Contrarium Juris publici procedendo ratione introscriptorum amicabiliter officio requisitione et interposito arresto pdicto Actori per bonum Laboratiscum colonis subditis ipsius Curiae Sufficiens lignorum sub bonis pdictis Sylvae et Virgultis indivisis Actoris propriis accepit una cum curiae restituere exhiberi ad officium Mthe arestum et illum exhibuerunt Reus autem ipso restitutionem denegant et recusant citantur igitur ad videndum et audiendum ipsos ad restitutionem communis bonorum aut solutionem taxae Actuagrisi ta florenorum albi Monetae una cum refusione damnorum et cavantia bonorum aucpturum per ipsos Actori causatorum pdentia tiam Judicij pdicti Juxta pdicta sub conditionibus Datis ibid quod Rus ont excepti Alias Decreto cod anteriori de ipsis latiore in diem hornar incedendum cujus venientes pdicti ipsis citatis Actorem quod pro citato pdicto Dnum Albertum Danielkowski coram officio pdenti comparendum ad Judicandum cujus comparens pro citato responsionem dedit et concepit Judicium pdentem Inquisitionem Infirmitatis unica exprasso citato videlicet Actum Paulo Sokolnicki pro ipsum in tempore Juris communis medio corporali Juramento corporaliter dando cum decimo vero citatis Judicium pdens Causam habere locum tantisper donec pro cujus cui respondit pro Infirmitatis medio corporali Juramento comparitis et Infirmitatis medio corporali Juramento comparitis et Infirmitatis suspertans et declarat dy ad sequendum Curiae Castren. Plocen. Terros prius et proximis abhinc in Castro Plocen. celebrandos Terro partibus cujus citatis dy tenendi in Vigore conservato comparendo peremptorie.

Dilatio Inquisitionis Bialy Skrewo Grzegielewo

In Causa et Actione Judiciaria introscripta inter Ingrem Officij pdentis cujus pdelatorem Dnum Albertum Bialyskrewskii Actorem ab una et Actos Adamum Grzegielewskii et Zophiam Woroniczka

424 iuriscon Conges et quid Mandi cum manti parte ab altera citatos ideo Quia ipsi nulla legum Ptis formidine moti pertinaciam personam pendum quod genus immissionem ac delibe ratam in pulsatorem multa damna in fundamentis vary grami et dominis intulerunt olera in hortis compabulamint aliasq. plurimas violentias ac excessus perpetrarunt furtum nunquam probabile esse Dnos Actor obiecerunt Superveniendo ad hoc fori nos cum bombardis in duellum provocarunt per quod contra leges Ptis excesserunt plurag exinde emergentes secumbuerunt ad quas sup ipsos declarandas dq quod finis erit exequend Peremptorie citantur alias citatione ipsa de domicilio Catore in diem horarum incidend et proveniend partibus ipsius actoris quidem pte Citata vero citatio vero p Insinuationem Gregorium Milicki coram Iudicio Presenti comparend et secum Iudic controversiis quarum controversiis Iudicium Presens coram te inductis exanditis ad affectationem partis Actoris dedit et concessit Iudicium Presens dilationem Inquisitionis partis actoris Insistentia citationis dq adequend Quercki Castrens et aliq Terras primis expropriandis abhinc in festo Pleceps celebrand Petro partibus eisd actoris ibid totalis in Negotio conclusionis comparendi peremptorio. Actor in Continenti coram officio et actis eius pte comparens Ante Ptis Iudicis Ho nestis Josephus Prelicki de Plotko palatinatus Ptis Quia ipse Citatus licentia Legittadi pro Penis Presentis Ferniis cum citato ad bona Omnium finis Causa post gradum Curiae Quadrum pdé presentia Citatis tum et eius primum ex qua plena Contumacia est obtenta tempestive ante absentionem illius in una integra septimana detulit exportavit et publicavit ut Iuris est. Lequm Presentem fecit Relationem.

Decretum Comprobationis Chyczewo.

In causa et actore Iudiciana infrascripti Ingrem officij Pedi eiusq. Relatorem Item Martinum Chyczewski Actorem ab undem et Dnos Hedwigim Starzinska rebictam olim Petri Alber ti Chyczewski Matrem tum Jacobum Chyczewski filium parte ab altera citatis ideo Quia ipsi contravenientes Legibus Regni quid neminem lædere suadent attamen Pfatus Dnus Jacobus Chyczewski ex informatione matris sue Superveniendo ad Bona Rielbavo residentia sua dicta in eaq. convulneravit. Vulnera in deductionis actis cum concludendi. Vulnera in deductionis ne Pfinificata inflixit Verba Sermonatica Specificat

Decretum Comprobationis

Et Indelsi contra

Eductum Inquisitionis inter Grosz Borowski

In Termino Rodzierno ex delatione anteriori sup educendas in-
gressus partibus inscripti citra ide ad legrem Lycetand Castrens
Plocens Inos utpote indemnes cui Jus constituti ima conservare
tacta et Officium petendo data et concessa et hoc in causa et statu-
re Superiora inscripta inter Ingre Officij Pradentis ex officio De-
latore Grosz Machinski Actore ab una et Grosz Gaspar Bo-
rowski et Marianna Serwostea Sawce Conuges et quod Marita-
ta ad Merito autho et assistentia pte ab altera Citatos reos una
Ipsi contravenientes Legibus et Statutis Regni quod nemini in for-
tuna aliena spoliare licet nec patrias cuiq; vere alienare et the-
sauri Summarium alienarum intra Sedem Ium haberi et esse ex-
res Usurpatores Revere Sanctas minime Verendum et quo Grosz Actor
ipsis bona Garnizonino Sua hereditaria contractu et inscriptione
obligatoria cum Subditis ac Inventarijs Subditorum Inventarijs et
rebus quibuscunq; verum Summo ad Actorem uti Dnum et hereditem
regulari debent attamen ipsi his omnibus in partem assertis Sum-
mam Certam post obitum honestum Joannem Wuyt Milem Dni Cra-
lem et Subditum Actoris post conflagrationem quod eius honesti
mis ex eius olim Milem effossa cavea in certo instrumento
conservatam ad post conflagrationem quod eius Milem non reper-
tam Aqua intervenis fatis eius Milis cum eodem pecunia arderent
ipso diluculo privata authe utera Coniuges prout tempore in Ino de-
clarando Pradato olim Milis Summa Tru Milui Florent Grosz
Actori conficere debuerat quam ante hac et hodierna Rei deprecati
hoc indebite usurparunt Actorem uti legum Dnum bonorumq; eorum
hereditem Summopere injuriantur et quod ita leges Regni Excesserunt
pœnasq; radere transitorum cum Subiubuerint ac quas sup Ipsis
in bonis eorum omnibus decernere ibi quod Judex ent eligendus
prudentibus statuit alias Citione Vade ingressus anteriore et
transitis satisfore in diem hodiernam mendem et provenient pradio-
minata pte Grosz Jerg Machinski Actor Filius vero Gaspar Bo-
rowski Citatus suo et aliorum nine Coram Officio Pradenti pluries com-
parendi fecerunt sibi Ergore anteriori delatione Gravissimo in-
chone communi in instanti decembris Mtis quembris Regni Senatus
rehearsando de sup in corruptos testes addi et deputari et Judicium
sero suis communi et actatoris eorum uti huic annuendo eos
Mtis Regni Senatus Illustrissimus Joseph Dzierski de Pecno Judicium
addixit et deputavit quod quis pte ordinet Actoris Machinski Actoris
et Filius Gaspar Borowski suo et aliorum Citatorum nine rethis ante
eos Mtis Juramenta Corporalia ad singulos Articulos Domini

426 Observata debita solennitate in Jure ad rei et fui
Juramentu fecerunt et prestiterunt in vba Juramenti dictam
cura testes sui ad hanc Inquisitionem coram nobis inducendi non
sunt corrupti nec appretiati nec informati Deo et Sancte
Christi Passione vbi Ipsos adjuvante post quod prestito Jura-
mento testes Juxta ad perhibenda testimonia coram nobis indu-
cerunt quorum testimonia in oculos nobis habenti et ejus
partibus utrisq in oculos nobis sunt coram nobis extradita de
quibus extractis et ad se receptis officium prodens quietarunt
quietantq prodentibq

Dilatio Inquisitionis Laprotki Kowalewo

In Termino hodierno ex dilatione antenise nobis mutuis videlicet Nro
Martino Kowalewski recepta ex adregno Lucieq Coprea Dlo Joanne ap-
pendente cum Jure ad intenta prima conservatoria pena et per
officium petendo data cum nostra citatione in causa et actione Judiciaria
instructa inter Ingressum officij petentis cuius Dilatore Nro Casimirum
Laprotki et Joannem ejus Nro actoris ab una contra Martinum
parentem parium Dominum et Joannem filios Kowalewski ex Regi-
mine Nro residentes Congos Jure Honestum Jacobum fratrem de
villa Skrzypki Kowalewo Nro Martini Kowalewski substitutum
cujus mandatum cum mandato substitutum nec productum ex
parte ab altera citatos ideo huic ejus contravenientes legitime Nro
auctoritate instructionis debite petitur et certo tempore certo in presenta-
tione ex presso primo petitum Martinum Kowalewski cum filiis
suis curat Nro Laprotki Linea in recenter arrendi Nro
Michaelis Laydo citatis Respondi in oppido Legno in mundi nil pubti
in contra cum pena ad Nro rem ex ea tantum modo occasione cum ejus
in culpati Nro Paulus ex Nro oppugnabant nisi sub alto cultus erat
vestis pannis stoyus nie rabicaju ad Citowelia ex tempore petitum
Martinum Kowalewski cum filiis curat actoris in caput enormis
commutacionis Nro Sprotki actoris cum Laprotki defendentes citati
omnes in culpati debati per mei contrarie commutacionis Valoris
infore attentacionis attentare alias plurimas violentias infore prout de
eo propria omnia acta sunt quo facto pacem publicam violantes
per rapinas rapinas per injurias pecuniarum et sed actus Alias Ju-
stitiae coram Inquisitionis antenise de premissis latius audiebat
nam visis et examinatis petitum ejus actis et actoris quibus petitum Ci-
tatum per Nro Paulum Kowalewski substitutum ac citationem rite
coram officio petendo comparendi et sumus Juxta contra vestes que-
rum contravenientes Judicium petitum esse se mutuis causandis Juve-
nes petendo debitis qualeng Nro Martinus Kowalewski citatus Nro Jo
Inquisitionis Lte ex in Causa recepta Satisfaciat ex inscripta ad quam
ex pronunciati juramento Nro Nro Paulus Nro Joseph Krzyzki de
placito testes addicit adpenlaque quod juramentum ejus Nro acta coram
est in scriptis que Judicium petitum esse pronunciatum ex in experimento
nisi pendente actoris citatos petitum ex pronunciatum ex in experimento
partibus utrisq Nro citatis Judicium petitum esse pronunciatum ex in experimento

alias plurimas Kłosentias p egit per quas contra leges Regni
excepit p[ro]nas ex inde emergens incubuit ad quas hyper
ipso decernex pardon vt antur Alias Citatione ipsa ante
nore de q[uo] missib[us] latiore in diem hornam in eadem q[ue] ve
niente partibus ipsis vtriusq[ue] Actorea q[uo]d Mart[inu]s
Chycenski pti citata per Prosper Albertum Bara
Korski coram Judicio p[re]senti comparen et secum Judi
controversex quarum controversiar[um] Judicium plenissima
le indubitat[e] audiendi decernit p[ro]batibus q[ue] decernit
Quatenus Actor fidelicet pti[us] Martinus Chycenski
comprobet ultnera in sequentibus tuerit Casus Re
ceptis primis et proximis abhinc in casum Clos
elaborat Primo partibus eis q[uo]d vtriusq[ue] hinc totali
in vigore Conservato comparendi peremptorio. Hinc
in continenti coram eod[em] officio et actis eius pti[us] compa
rent Mtis Regni Gnalis Honestus Josephus Kresicki
de Dlocko palam publice q[ue] recognovit Quia ipse
citatus et literalis Sigillatis pro Primis p[re]sentibus fer vi
ex[em] contra citatos ad bona Kiełbowo Sabbatho post
Dnicam Exaudi Quadragesimalem proxime p[re]sentis tum
deinde primam aequa prima Contumacia est absentia
tempestiue ante absentiationem illius in una integra se
ptimana detulit et portauit et publicauit vt Judi
ex[em] de quo p[re]d[ic]t fecit Relationem.

Infirmitas Jaroszewo Przbino Czachowo

In causa et actione Judiciaria inchoata inter Ingrem eiusq[ue] Gelato
rem Prosp[er] Michaelem Latinum et Damam Filiastum Jarosze
wskii Simonem Przbinski et Euphamiam Jarosperska Conjug[em]
Mariti cum Manti filiis dum minorennem dum tui patris ipsius
Actores ab una et Prosper Bartholomeus Czachowski tum Fabian
us Thomas Dorat Paulum Stanislaum et Joannem Gryglew
Jacobum Praxsnum et Valentinum Sikatkow Nicolaum et Paulum
Sobiczinow et alterum Jacobum Sabbatow Dlicti Prosp[er] Czachowski
de Dlugolęcino in praefatum Dilectum Actorem et
cetto [illegible] in ipsa causa Dri Jus pto ab alterna citatos ideo
Quia ipse et pariter Actus Dilatorio nulla legum formidine
motus est tempore certo in praestatione defensionis adquam pro[ut] intoto
diei tuler Adhuc Jurisperitus certum ipsorum Dolcino in cer actoris pa[rtis]
et Przbinska Haeredum nullo juris termino rej quid q[ue] tacito absente
eodem Actore et Sedulitia tractante per aliquot annos et prospiendo.

428

literatt. ex gillatt. provinc. ... Semien. ... ad Sanctum Locum Sabbathe post Dominicam Cinerum quadragesimam procedentem cum decem primam ex qua pena ... extenderet se tenere ... ante ... illius in una integra septimana detineat ... ut alias est.

In primis Inter Nobl. Jamsienhie et Gachombi ac alios

In causa et actione judiciaria in presencia ... Inter Ingerem Effey Bastenhe cum ... de la Joeb Seneno Michaelem Jamud et alios Gachombi Jamsienhie Simonem Ingembin et Euphamiam Jamsienhi genitos et quintantos cum Manib. et hastis cum Jamuj Gathe et ... Actrices ex una et Nobl. Barthlomeum Gachombi honor. Especio Heredem et Simonem Gachombi Camerarium Seneschi et Burgrabium Concessionis et bonorum eorum obligatorum Possessores parte ex altera Et dicti quatenus ipsi Jaboroc Thomas de Gall Paulus Maniche et Joannes Capellon Jacobus Banc seu Batenhow Simbl Leon Nicolaus et Paulus Sebtomic ex tum Struis Jacobus Gyb dicti et ... et haenbroc de eadem villa pro multis ... inscribi ... sentiri in Possessione de quib. per actores in causa fuit ad summ ... dicti pro ... et ... inscribi proinde pro ... habuant vel in defectu Gachombi petunt pro ... ibi perdant presentibus Gachombi ad ... pro ... inde ... nam incidente et movendo partibus pro Burgrabiatu ejusdem Jnos Nicholaj ... et ... Gachombi ... Nobl. Valent. nus Clemens ... Judicio presenti componere et Jurisdictionem ejusd componend. partes Gachombi ... dederunt ... Jud. Gachombi Jamsienhie Nobl. de ... Gachombi ... et Seigneurie Gachombi per ... Seneno Gachombi per ... pro Jurisdictione Commun. Medis corporal. Jurament. ... Jud. ... et ... Jud. pridie causa hanc Gachombi per eund. per eund. ... in primis medio corporal. Jurament. ... dejurant. ad seq. Jurament. cum declaratione Nobl. patrum ... et ... exprim.

Jtem his in primis ex parte eorum qui supra

In causa et actione judiciaria in presencia ... Gachombi ... Ingerem Effey Bastenhe cum ... Seneno de la Joeb Seneno Michaelis Jamsienhie et ... Jamsienhi genitos et ... Simone Ingembin et ... Gachombi ... cum Manib. et hastis ... Gachombi ... Barthlomeum Gachombi ... Gachombi parte ex ... Et dicti quatenus ipse alcunos de ... ex parte Nobl. ... ad ... Multis ... et ... per ... Gachombi ... Gachombi ... Gachombi

circa eadem turbam in insidem Gentis rogacij arma[illegible] ad exteriora huius circui
bg famulis Sclis Notarijs et n nullis vicinis insidente et ad eandem[illegible]
vos homines illos p ipsum ad ad conducti[illegible] [illegible]
famulos eiusdem Rectoris Danielis provocante intermetionem ipius indubitatam
minante Ipsos eosdem suos subditos famulos et comitib et aliis et aliis quam omnes exeide
runt igne ve penitus ipsum ecclesiam eosdem exterminarunt devastarunt ex casas arboreb
vineis ac bonis subditis bg vicinis ac furias domorum granar ac exteriora omnes ad furiam
illos Predatam pecuniis alis pannis quam et commercio devexerunt damnas ii mo
dica ad tredecim milia florenorum solen ipsis Rectori famulorum subditis
ipsarum furiam Bonorum seizorum unum ex ipsis in alpatis sitien armatum
ex eorum ipsis plenum ferdecanes Zupanichi inierunt famulos exteriores protune
in ipsis absentes ad se provocarunt et vocarunt ad petrandas ulteriores violentias
experiendas ipsis contumeciam intendendum verbis indecentibus lacerantes
eosdem famulos qui ipsum Rectorem dixerunt quia ipse ibidem absentem hominem fa
te provocatorem et valeret inveniri nullum ex ipsis eorum penes se de
ora maritum asportarunt nec hucusq satisfacere ipsum Rectorem bg Segnis ignorabi violen
tias violentis ad aggrendo dum tabi exequenti tempore sue Rectoratus de bonis seizorum
armentis Domini ad ipsum Rectorem granariam iidem ad rigparo
stabuli situm bona ipsius villa Gordigno via strata publica publica extrinseque
unum famulos et subditos suos eandem et stratam publicam ipsis intercipiendo
diteq illos cum curribg frumentis bg et vinagentis eorum labo ratibus vulne
ter detinuit seq vestravit frumenta ad furiam suam devetari et ibidem deponi qua
minus quo verbenbg ad ejus et in maiorem aggravationem et oppressionem dicti Rectoris
iisdem subditis bg et vinagentis eorum a curribg gregris arboreb religuas ducibus
ex ipsis eisdem Rectoris ipsa gradien gris ad sua furiam ipsius villa Predatam tollg
ferme de repetitis nullo quo velut ipsis ad hisbag eisdem subditis protune magis quam
restrictis ea tenus cercendo custodia eosdem homines innocues cum ipse
aggravavit siti et inedia maceravit n nullas eorum reb et causeb quas secum
portare habuerant et victualia ipsos eosdem famulos et subditos de
venire et recipi causavit qui sic eisdem temerario progressu contra Leges bg
Statuta debere vetantes tam ipsemet principalis qui et ejus omnib complicib
excesserunt de civitatem publicam arma pernasci portata vie latro cinii
tatis Bonorum Robbatarium bombardarum abusum intercitionis strate publi et pri
vatorum omnium ipsorum contrariantium ipsius presentis decernendis et extendendis mulctionis
pregrib bg ipsorum pertinentium ipsius presentis decernendis et extendendis mulctionis
Dictus Ipsos Egregius Dilectos subditos famulos et subditos suos etiam presentata
tione ac ipsius veritatem eorum eosdem ipsius presentis postmodum ipsius statu
ti damnag Pupillorum Delatori Suos Dampnificato ex causa ipsius salsata restitu
dat sint in simul omnes pro uno eius termine ut in causa eadem pertinet et ter
minum attendatur sextilia citandi alias citationis ipsa de quo ipsius citatione
in diem hodiernam incidente et proveniente pars ipsius Egregius Rectoris
et Procurator albertum Luczen ipsius Egregius Rectoris ex una
parte et Procurator Joannem Marcovich ex altera ipsius causa
Coram Judice comparuerunt et ipsius Judicis Egregius Rectoris
Comparendi partis sue ratione ipsius et conspit audiendum
rem sententiandum ad ipsius ex una parte
Clementiarie Communi medio ipsorum juramento
Ciaimpeno fuisse hanc tantis donec
opperiri juramento
Quevelanus
pontificis
[illegible]

432 pro Tnis presentem debet sup. Ptatos et quod sup. Gnosum Boguslawski ad Bona Nie-
darzyn sup. Drozdowski ad Bona Rey Maior sup. Kowalski ad Bona Strzeszino sup. Jaco-
bum Parentem et Thomam filium Lutomierskie ad Bona Kwasborzyno sup. Stulum ad Bona
Pinko sup. Jacobum Lutomierskie ad Bona Kijczewo Magna sup. Matthiam Kwasbor-
ski ad Bona Kwasyborzyno sup. Stanislaum Rzski ad Bona Rey sup. Jacobum Kijcze-
wski ad Bona Kielbowo sup. Albertum Kijczewski ad Bona Kijczewo Magna sup.
Cywinski ad Bona Cywino sup. Bogdanskie ad Bona Swierski sup. Gnosum Leonhardum
Gnum Strzeszewski ad Bona Zabawo alias vero famulis ac Tribus circa Gnosum Bogu-
slawski in Bonis Niedarzyn praeventis et ibidem commorantibus ad Jus citatos venis Quin-
ta et Sexta post Dominicam Oculi Quadratum proxime ventorum et eorum primas ex qui-
bus praenotatis ut obtenta tempestive ante obtentam illarum in una integra septimana
detulit exportavit et per seorsivas cuilibet copias posuit reliquit et publi-
cavit ut Juris est de quo praetendentem fecit Relationem.

Infirmitas Jnr Zdziarski et Conventum Monialium S. M. M. Plocen.

In Tnis hodierno ex dilatione anteriore pro majori infrascripto Acto-
ri receptae idque ad sequentem Querelarum Castrensium Plocensium Tnos utrosque
modernos cum Tni ibique etenti lima conservatione facta et per officium
praesens data et concessa et hoc in Causa et actione Judiciaria
infrascripta inter Gnosum Albertum Zdziarski Actore Cassandae
ab una et per Illustre et Admodum Rdum Albertum Szczerski
Praepositum Plocensem Conventus Monialium ad aedes Sctae Mariae
Magdalenae totumque Conventum eumque Monialium aliosque in Causa
Actoratus Praesentis contra Suprascriptum Actorem positos et spe-
cificatos Actores atque Ingressum Officii Praesentis Castrensis Plocen.
et quique Conventum cum Praepositi aliosque vero cum debita et compe-
tenti authoritate ab altera quam primum de quadam poena banitio-
nis perpetuae super Actoribus Cassandae in Officio Praesenti Castrensi
Plocensi in Causa ratione ac si per Praefatum Actorem ad invaden-
dum praedii in Bodzanow armorum Nobilis Nowowieski suppeditationis
equorum ibique interceptorum ad se bonaque sua suscepta et complici-
tatis quasi in hoc facto cuidam Nobilis Nowowieski praestitae ob non
quam in rerum natura functi nec probari potest resciverint
illico a prima notitia agentes ad videndum et audiendum eamque poenam
banitionis perpetuae nulliter in Causa incompetenti qui nimo evo-
catorie extra forum scilicet extra Terram et Palatinatum tum et nul-
lis extra ditis et ad notitiam deductis citationibus imo aggrava-
torie contra Praescriptum legis publicae obtentae et publicatae tolli
Cassari annihilari nullitatisque vitio subjici Actore Cassandae ad
Pristinum honoris gradum restitui Praefatam partem adhaerentem
ratione indebitae vexae evocationis aggravationis honoris Acto-
ris poenis condignis puniri idque quod curis erit exequi
alias dilatione majoris anteriore de praemissis latiore in die
hodierna incidens et provenientes partibus ipsis utrisque actore a
quique Cassandae per Gnatum Valentinum Klemierowski citata vero per
vertentem aliquem et Nonnullos

Luenum Busy Societa

Actum in castro Plocensi Feria Tertia
post Dominicam a Misericordia

Decretum
Gnowd Ignatium Welder coram Judice
et coniect Adrem Gradem Dilatorem
pto actor Gnowd et Alberto Jaworski per eius nuncium
Judex communi medio corporali iuramento comprobanda
pro crimine absentiae ex Gno Loco et

Decretum inter Gnosos Bzoskie et Niedroskie
cum pena Banitionis

In causa et Actione Judiciaria infrascripta inter Instigatore Officij Judicis
ejusq Dd Actores Gnosos Valentinum Bzoski et Mariannam Kalin
Kla Coniuges actg ex una Helisabetham Poliecha Consortem Gnosi Par
tim Dalinski matrem Sum Actoricam ex altera Jacobum Jaczewski Sub
distinctorum et quidem primum cum Alberti Subrogatum eundo
nomine autre et assistentia Actores exhibuerunt et Valentinum
Bzoski et Annam Osiecka Coniuges Nec non Sophiam
Bzoski et Annam Osiecka Coniuges Nec non Sophiam
Bzoski Olim Gnosi Petri Niedroski Sum Martinus
Theresiam Bzoskie eiusdem Gnosi Niedroski filiam et filiam
Alberti Niedroski Nicolaum Niedrowski Thomam Kra
Niedrowski Thomam Kowalskich Jamulii eius Nicolaum
Niedrowski Thomam Kowalskich Nec non Sophiam Albach
Osiecka Susannam Kowalskich et Annam Jonatanowskich
Kreta Ramen Pietum Joan et Thomam Jonatanowskich ciusd
Thomam et Annam Mullas Famulas Funales Alberti Supra
Stanislaum Conradi Joannem Niedrowski illum Contestes
Stanislaum Conradi et quidem Nicolaum Niedrowski
Alberti Niedroskich et Dominum autre ex
Nuncium Famulos et Subditos ex Dominum autre ex
gestentia parte ab altera inherendo Intentionibus Pro
stitutarum Articulorum Productionibus coram dicto authenti
cum factis Acta et Statos post Plenos lapsos Terminos
post translapsos Terminos Requisitionibus autoritate
Judicis Predicti sunt Nam lapsis dictis Terminis
Judicium in quisitive per Dd Actores ipsos Nec non Dd
Rationem per ipsos Niedroskie Coniuges associati sibi
Supremos inculpatos Alberti Niedroski et Annam Kras
Niedrowski Theresiam Bzoska filia sua Joanne Nowierowski sub
dicto Theresiae Bzoska filia sua Joanne Nowierowski sub
dicto in Summa Contemptus et Judicij Actorij Decreti
dammi abrasionis modo et violento ex temerario Manu Ar
mata Statu generis Agricolarum Domus Subsecus Bzoski
Statutis Forestatoris per Vigetas Nemus Actorum
Judicium Damnum Nemus Actorum Domus Joannis Subsecus
Damnum Nemus Actorum Theresiae Bzoska desselbe Mandatum
Nigerosa filiae Theresiae

liquide patet quod Guis. Riedrecz Coniugis [illegible] contigue
itatis vicinitatis eiñ vna cadem villa mansionib Guidi Bzobic con-
iugis aliquos repetitis vicibz commulte vacuerint et alia vicis Inqui
sitione deductab ipsi mtuleim prouide Ridricus prefect decreuit ma
lentib decauit quatenus hanc clausam tenutatem Turris Castri
Rodosf ab data in quing mprediantur eandem perpetuis diebus legit
nranneo expleant nec non pdnar duplicem quatuordecim Mercan
partis Ridricis tradere. Ridricus instanti parituro in egrobu de Turri
persoluant promissa faciens sub pena Banitionis perpetue quib in
Terra Gzo predenti Contrauentionib et Marranno prefatam non persolutio
nib super eis pl Riedrosbis Coniugib integrum quantum vero attinet
ultra eandem Guidonem Bzobic et debitis eorum mtuis obligationib
specificata respicit Ridricus sententiauit quatenus eadem computent
ultra ipsum et coniugem domini quam debita in sequentib breuitat
Castri Block Terminis post quam computationem ipsi Ridricus decernet
Quod debit erit alia vero contenta relationis hoc dan Ridricus de
creuit quatenus ipsum Guidonem Riedrecz Coniugem eiudem in sequentib
breuitat Castri Block Terminis prig et prezimis ab hinc in festo Block
celebrand Petro partib eius vtriq Ridricus tribuli in rigore contendo
comparendi peremptorie fore vero non comparent Nlib Adamo Krzesanski
et Lucianna Krzesiechska eius memorata pars actorea coram officio
predict vlter comparet et Terminum eius huius petitor Ridricus no
mine prefat vlter attendens memorato Ceteri non comparent tribz et eisdem
Iudicium formam vicibus quatuor per Mtros Regii Curie Nuncios Ridricis
Cracouien de Block Ridricalis ad hec Ridricis clamatis euocatis non te
men comparent Volter ac ipse ex permissione officij predict condemnauit
ulteriusq sibi per Ridricum pnlat preces decenit partis lauit et Ridricis
predem Rei communi et Rustigationi partis actoree in hereditate super eisdem
Ceteri sub pena Banitionis perpetue non comparent et bona ipsorum omnia
sub pena Banitionis perpetue decreuit ac ipsi met ceteri non comparentes esse
perpetuo banitos et extra ipsa declarauit ad eandem peticionem bona
tionis perpetue petentis Mtri Alberti Stan Szczerzechowski de Block ho
diem perpetuis petentis Mtri Alberti Stan Szczerzechowski de Block ho
diem addidit et deputauit qui quidem Mtr Alberti facit eadem deputationis sed
actoree Ridricis predicti habitis prefatam Banitionis perpetue petentis
pdamnato super ceteri non comparent et bonis eorum omnibus dicti ac ipsum et ceteros
non comparentes esse perpetuo banitos et de Regno Polonie proscriptos hanc
priuatis Rei communi contrarios ac rebelles hostes et actiua hic in ac
et extra in gente ac in quatuor partib Cracouien Ciuitatis Block mfrequen
multando ac id conditionis existens hominem ad Ridricis nuncium ferens publi
cum comparentem alta sua voce Ridricis ea pronuncia publicauit vocale

damnacõe ad nullitat omnia petita p[ro]ferendo dedecidit dequo hanc
p[rae]sentem fecit relationem. Post quã p[ro]ductã p[ro]cessum fuit ad
p[rae]dictã p[ro]ductionem p[ro]batorum p[ro]ut de iure. Quibus
p[ro]ductis p[ro]dictus p[ro]curator p[ro]fatus ad videndum p[ro]ferri
p[ro]ferendam sententiam definitivam et finalem ut in eius
petitis continetur. Et hinc est quod coram nobis
Iudice competenter deputato comparuit Nicolaus Makomaski
cum suo et duobus suis capitaneis oppositore tempore
conducti ad videndum proferri sententiam definitivam
quam executionem videndum Nos Burgrabius ad
quam partes ad instantiam dicti Nicolai exhibitionem
negligentes officiales sanctis citatis vero pro eam
executionem nec per se nec per suos quascunque
subditos nisi requisitis personis dicti petri
Benitz quid contra nos pugnare in aliquo possent. Itaq[ue] in contra
eorum ostium et altare aperta et clara voce Nicolaus
Rochus Nicolai publicus publicus Notarius huius
scripti potestatem nobis fecit contra iustitiam audiri et
Gratiensis ad Nos Nicolaum contra Gindam Nicolai Valentini Nicolaus et
Nicolai ad Nos Rochum contra relictam Gindam Nicolai Gindam Nicolai
uxorem Nicolai contra Nicolaum Nicolaus ad Nos Gratiensis contra Nicolaum
ad Nos Nicolaum omnes Reipsi Tertia et quarta post Nicolaum Nicolai
Nicolaum Nicolai Nicolaum Nicolaus et omnes Reipsi Nicolai per
Nicolaum Nicolai Nicolaum Nicolaus Nicolaus Nicolai Nicolaus
Nicolaus Nicolai Nicolaus Nicolaus Nicolaus Nicolaus Nicolaus
Nicolaus Nicolaus

Bodzanow post peratu Scribuorib Dñi
Jur negotia pacifice et quiete & compos bonoru Bodzanow pro
ficeñ eius verbis ignominiosis per eosdē Stephowski et
Scholmicki affectionib interimere attentadenb via publica in
villa Ramigowo penes taberna interfectionis et vulnerib fram-
is per Stratos inculpatos ceb enormiter convulneradenb vulne-
rib inductione, peccata inflictionis in vita desperadonis alia-
rumq; criminu violentiaru perpetradonib ad Judicii Bodzano
processu fuisq; de hijs latoris ad Judicii Bodzano inchoata ape-
rii et perlecti, pdonisq; ratione pdemissoru dta ipsos statuis et
sententijs alijs Constitutionib ipsis seu aduersus de pdemissis in-
dicibus in idem hodierna inudenq; et proveniq; partibq; ipsis
utrisq; actorea & bonoru, Stephanu Galewicz suo et aliorum
actoru nomine citata simul et actorea per suos Stani-
slaum Scholmicki et Andrea Stephowski suo et aliorum nre co-
ra officio Judicii pdicti comparend et secu Judicialiter controvers
quoru controversijs Judicii Bodzano cora de inductis examinis
decreuit pdictibusq; decernit quatenq; partes utrasq; inquisi-
tiones eductas reponant hinc inde in instanti et quomia hinc inde
autoratibq; et veritatib reposuerunt proinde ad lectione earumd hoc
idem Judicii condescendit quibq; lectis et per omnes earu circum-
stantias bene examinatis Inde ex eisd inquisitionibq; deduct
quid Nlis Andreas Stephowski ex odio diuicitatis quo odio Stra-
tus Nlis Galewicz bonoru Stephanus Scribuorio diuersarii exami-
natore et alia familiam pcedentq; Stratu Galewicz de Oppa
de Bodzanow ex mandatis privatis pcedente in taberna bonoru
Ramigowo Conventu inimul cu Nlis Stanislao Scholmicki aduersis
Convulnerarunt et alioru violentiaru de quib inquisitionibq de-
ductaru multipartib ed rei prouide ipsos pdemnari succumbisse hoc
idem adiudicauit et decernit quatenq; Summi pdicti Judicii Bodzano
ab actu inquatuor ingrediant et eaq; per duas septimanas expectant
nec non Vadu Capitaneale simplex Continuum utrisq; partibus et Judicio
& medu Judicio in instanti ph vero in egressu deturpi tum quoq; pte
vulnerib Marcas Cunigundeq; pdicti eoru in bonis compositione
seruitor in egressu deturpi Stratu Galewicz et hoc tanta pdicta Quatu-
ordece Marcaru partibus Judicio solis Judicio in instanti partibus vero con-
tenta vulnerib solvenda prout in factum sub pdicta pena bonoru pecu-
nia in casu decreti presenti diuentionis pdictaq; non
persolutionis sub eisd Stephowski et Scholmicki pena eoru bonoru
inter bonis Nlis Regis Mtis Judicio ad intromittendu pte altera ta
tanta pdicta Quatuordece gm simili alteri ex eis eiusq; tanta pdicta
Quatuordece Marcaru Polonis pecuniaru persolutionis succubuisse
dentia ad diq; solvenda ut solvant sub eisd Nlis Regis Mtis et Scholmi-
cki

. Insinuatas inter Mm Ecclesie

In causa et actione iudiciaria inscripta inter Mem Paulum Ecclesie
procuratorem actorem ex una et Nobiles Martinum Zaffichi et Zacchi
eius socium ex altera, et quid mutta et Iuris auctoritate et causa, ipse
dicta altera citatos ipsa et de inscriptionem [illegible]
me diante quadraginta quinque Florenos summam certam [illegible]
monete argenti de fine pendo et tempore cuius in inscriptione
ipsius se solutures submiserunt et obligaverunt in hiis scriptis
servare et tangere ad quod et audiendo declarationem facte summarie
et sententiam diffinitivam latendi et latendum per
ipsum Iudicem exequi et executioni mandari alias latam et per ipsum
per latorem in diem hanc [illegible] ordinem
Potrea qd ipse citatus coram Nobilem Paulum Premberli ordinem
Iudicem ipsius comparentibus ad dicendum audiendum
parentis parte dicte reportationis dedit et concessit dicti
eius petenti declarationem mutue mutatis ex suprascriptis scriptis
dicebat Nobilis Martinus Zaffichi pericli iusta petitum
communiter medio corporale iuramento corporaliter ad petitum
Dictis Iudicem dicens excusam habere [illegible] donec peruenerit
eius responsio est in primis [illegible] medio corporali iuramento
confessus dicit se dicendum quod declarat dicta
sequendo [illegible] [illegible] [illegible] [illegible] [illegible]
de [illegible] [illegible] [illegible] [illegible] [illegible]
cum officio et dicto eius Nobilem Paulum presentem [illegible]
et de dicto Nobile palam publice et [illegible] [illegible]
citatis non litteratis [illegible] [illegible] [illegible]
obtinuit [illegible] [illegible] [illegible] [illegible]
Dominum [illegible] [illegible] [illegible] [illegible]
dotum [illegible] [illegible] [illegible]

[illegible] Martini Zaffinici inter se

Insinuatas actione iudiciaria in [illegible] inter [illegible] Ioannes
Ioannes [illegible] Zaffinici Zaffi in bonis Zaffinici massa
et successorem ad dictum Nobilis Thome [illegible] Iunis quest
[illegible] actorem ab una et Nobiles Martinus [illegible] et [illegible]
Ramirola olim Nobilis Martini Zadigusti rebelli conuentos
[illegible] Quam conuentem Nobilis Iacobi [illegible] Ioannam
[illegible] coniugem dicti Zadigusti eius olim Nobilis Martini
[illegible] Consortem et [illegible] quam [illegible] cum dicto
dicti Consortem et [illegible] [illegible] [illegible]
in [illegible] [illegible] [illegible] [illegible] [illegible]
[illegible] [illegible] [illegible] [illegible] [illegible]
[illegible] [illegible] [illegible] [illegible] [illegible]
[

Krowilno Sczawno et Pietrek et [illegible] Actrici in
summa quinq. Millium florenorum Polonicalium alias argenti monete
sine procentis inscripsit et obligavit obligatione eadem [illegible] latius
obloquente nec tamen neq. bona eadem ligere sub inscriptionis
obligatoriae Actrici in possessionem dimisit et detulit neq. sum-
mam pactam effectualiter ipsi enumeratam et datam persoluit qui
nimo hocce in puncta Actricem elusit ideoq. citatus ad Iudicium
et audiendum ad exolutionem eiusdem summae [illegible] apud
ipsos huiusq. fructificantes haerentes et per ipsam liquidare co-
gnitione inscripti quoniam intermissionem in bona eadem et possessi-
onem denegavit quin neq. quidem ad praetens ipsa Actrix acceptat qui
nimo renitet per sententiam officii praesentis stringi et Kompelli
prolissione ab eadem summa fructificante et a pudipsos ab
Actu [illegible] inscriptionis haerente adiudicari adq. quod
iuris erit decerni et sententiari alias dilatione ipsa anteriore
de praemissis latiore indiem huius incidens et provenientibus partibus
ipsis utrisq. Actorea quia praenosum Stanislaum Bromierski suo
[illegible] Nne citatus vero praenosus Joannes Rosciszewski pro
Coram Iudicio praesentes comparens et seu Idlr controversiae quarum
controversiae Iudicium praesens inductis ex auditis decrevit praesentes decernit
Quatenus [illegible] Joannes Rosciszewski dilationi infirmitatis sibi
ea in Iura recepit satisfaciat idq. in instanti ad quam ipsi pronunciatae
iuramenti Rochum Mensem Generalem Honestum Josephum Kresicki
de Nocko Iudicialem addidit et deputavit quod iuramentum ipsi
per partem Actoream est indultum quo officium praesens Iudicium praesens
attento partibus inter se iure agentibus expediri iniunxit in ex-
perimento hoc ad Iudicium super controversias praesentes Coram se inducti
deliberat ad sequentes quae castrum Nocko [illegible] prius et proximius ab hinc
in fine Pl. celebr. [illegible]

Infirmitas Kasicki Rosciszewo

In Ino hodierno ex dilatione anteriore producendi processus in-
frascriptae Citatae Cassandae ad sequentem Iuretarum Castrensem
Plocensem Inos utpote moderno cum Ino ibidem contenti summa conser-
vatione facta et per Iudicium praesens data et concessa et hoc in
Causa et actione Iudiciaria infrascripta inter Gnosum Valenti-
num Kasicki Actorem Cassandae ab una et Gnosos Ingrem Offi-
cii Castrensis Plocensis et Jacobum Rosciszewski Notarium Terrestre
Plocensis Causae infrascriptae Vigore Iuris Cessi praetem adhaerente
parte ab altera qua primum rescivit de quaque poena banionis aut
perpetua aut simplicis in Iudiciis quibusvis ex quacunque instantia
Iuris obtentis et publicatis Citatos ad Indensis et audiendum eandem pa-
nam banionis ratione quasi praetensionum quarumcunque inju-
riarum et violentiarum per modernum Actorem illatarum ex quacunque
instantia Iuris institutis et in Iudicio Evovis super moderno Actore
Cassandae in Contumaciam super quascunque Citationes aerones ex-

Decretum

449

451

De liberatis q. m. [illegible]

Recessenbme eodem

Ja Seranno hodierno ex Disahene antenio zuerd mer
mahs n trasiit ibi receptis vdq; sequel Jue Dest
Ibeel sedm mos ipse Modernus dux Vectum ibid sedent Cesar
Scabinatus tach ep offic prdms dte ecclie son ebermsau
ta & ch ibd Judiciu ipsius inter Senensem Annam Bre
mensem Virginem nuptam Senesi Stanislai Bremen Bremen
sis filiam legitimam naturalem eius Secretarii mei absentem &
Scherzum Franc ex Servijus [illegible]
[illegible] Jethum insbens Shivilus Seidlitz Pel
typhaty Mocisky hsdem parte abaltera ptium in dte cur
in sonp Senem obligationem Sasheave Shoen Jmediante qua mesen
ptore mediante dcm Senensem Jethum fuisse scriptam Shmine
Seranno Pietro Ex Mocisky ex altera in Summa Lung Mill.
um Hung Renouabha argenteo monete sine prosente mandan
ex obligatam obligatore cam in tres sub sequentes mentam ep neg
bene exigere in prompto Sum obligatoria Actoy in postea
rie in deposit & detent neq Summam pretatam effectibiliter
pro emendatum & datum per ipsum quenimo hoc impedit
lectum examinde eq Shivilus indenellum exhibendum & de ip
lectum examinde eq Shivilus indenellum exhibendum & de ip
p nem eius Jemmad apud ips hucusq huiusmodi Sanctis hoc tenus
[illegible] & per ips hijusdm [illegible] ne in sonp que
man in te pfecisse in bona tac & Post Jbonem denegatam qua
neq quic ad pros ips a dmo accepta quibus omnibus debitis &
pfectantibus [illegible] Jmo & eadem pfecisse pdm Senensem
ad hoc hemmad huiusmodi Sanctis hoc tenus & ep ipsum ejus Judi
ad hoc hemmad huiusmodi Sanctis hoc tenus & ep ipsum ejus Judi
ptam Shivilus & Judicium eq qd sanctis decem & sentes
tiam Shivilus & Judicium eq qd sanctis decem & sentes
tiam ab hac die lata pene ep & primitus antenisq deprom
ta fuisset Jpse Senensis Jethum ad hoc Jmediante Jpsis
ta fuisset Jpse Senensis Jethum ad hoc Jmediante Jpsis
Jo Sabastiano Modernam medendo & pmendo Jpsis
Jo Sabastiano Modernam medendo & pmendo Jpsis
Ubrg. de Creagund ep Senensem Jethum Bremen Jpse
Ubrg. de Creagund ep Senensem Jethum Bremen Jpse
Shivilus Seidlitz Senensem Jethum apud Jpsis pbi Seranno Judicem
Shivilus Seidlitz Senensem Jethum apud Jpsis pbi Seranno Judicem
pdm ad hoc Jmediante Jpsis Sanctis Jpsis Jpsis

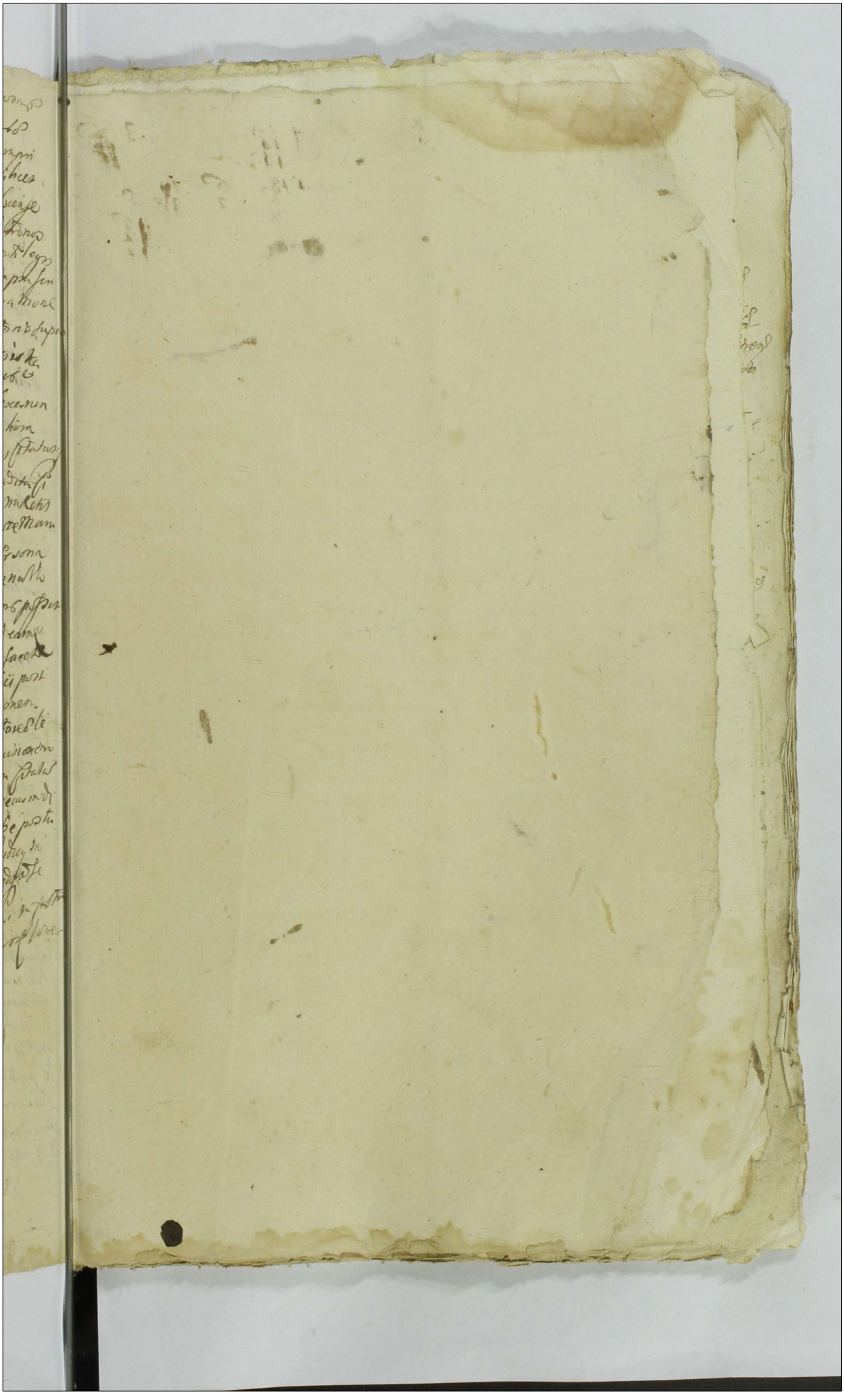

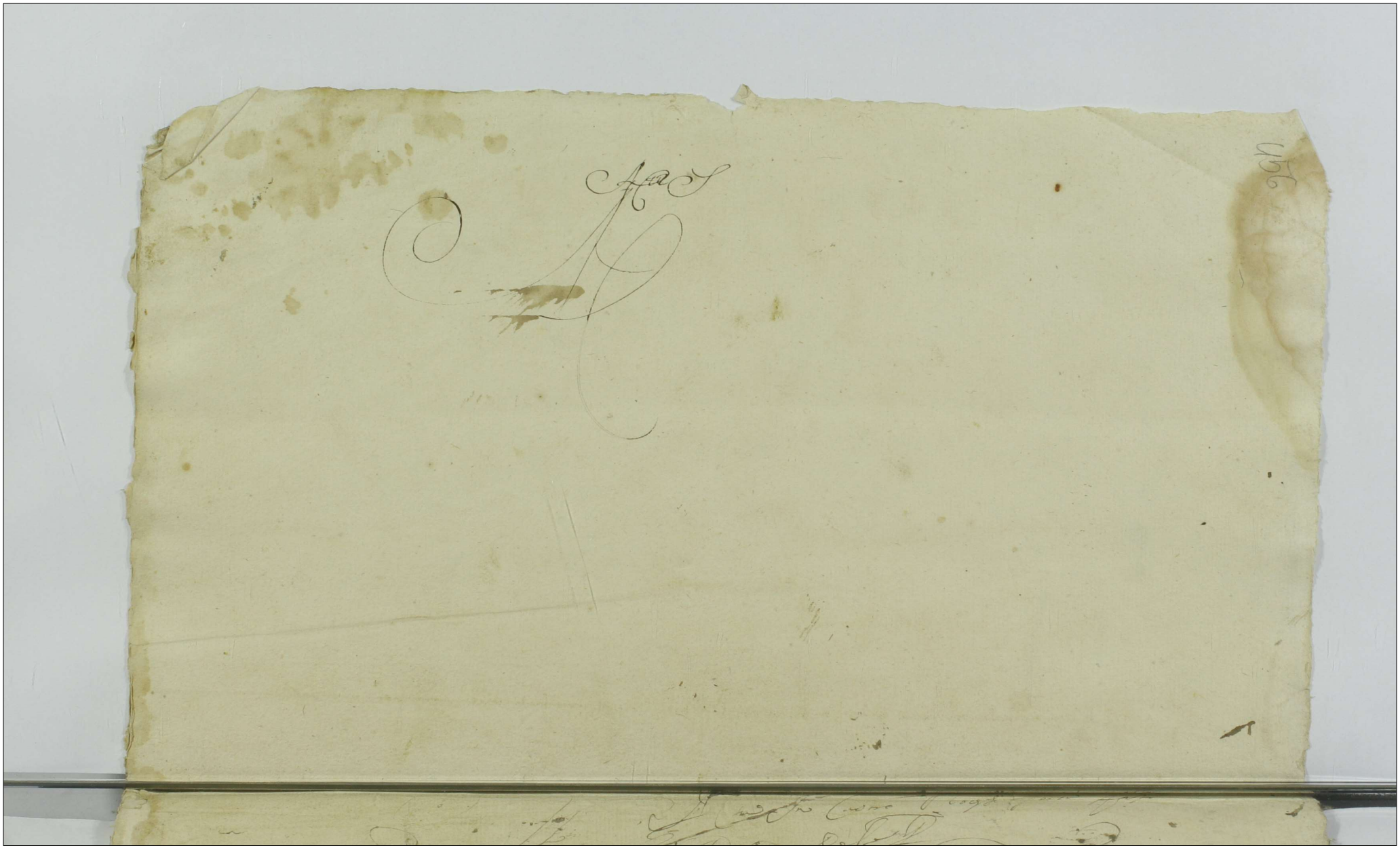

458

Actum in Castro Plocensi in Terminis Querelarum Causarumq. Officij Judicij Feria Secunda post Dominicam Misericordiae proxima A.D. 1695

Actum in Castro Plocensi

Decretum inter Dnos Commissarios Actum in

Interimum pro decreto ex Deliberatione antenorum super controversiis partium pro illo tempore inductas idque ad sequentem Diem Castrensem Plocensem terminis ex parte moderno cum terminis hic contentis optimi conservatione facti Ancni causa et actione Judiciaria in Causa inter Gnosam Annam Bromirska Virginem Innuptam Gnosi Stanislai in Bromierz Bromirski Filiam Ltmam in assistentia eiusque Parentis Actricem ab una et Gnosum Joannem in Skrzylno Rosciszewski Sortium in Bonis Skrzylno Sczawna et Pietrzyk et Mosciska Haeredem Parte ab altera Citatum Juxta hanc Inscriptionem obligatoriam Castrensem Plocensem mediante qua Inscriptione medietatem bonorum seu Sortium supra scriptorum Skrzylna Sczawno Pietrzyk et Mosciszka eiusque Actrici in Summa Duinque Millium Florenorum Polonorum albae argenteae monetae sine procento Inscripsit et obligavit obligatione eaque relatio obloquente non tamen neque Bona eadem Vigore suae Inscriptionis obligatoriae Actrici in Possessorem dimisit et detulit neque Summam Praefatam effectualiter Ipsi enumeratam et datam persolvit quinimo hocce in puncta Actricem elusit Ideoque Citatus ad Videndum et audiendum ad exolutionem eiusque Summae apud Ipsum hucusque fructificantis haerentis et per Ipsum Liquida recognitione Inscriptitis Quoniam Intromissionem in Bona eaque et Possessionem denegavit quam neque quique ad Praesens Ipsa Actrix acceptat quinimo retulit per Sententiam Officii Praesentis stringi et compelli provisionem ab eaque Summa fructificantem apud Ipsos ab Actu eiusque Inscriptionis Haerens ad Judicari Idque quod Juris erit decerni et Sententiari. Tum quoque ex adcitatione post mutatum Statum Gnosae Actricis cum Gnoso Gregorio Mlicki Initum Cuius Adcitationis Tenor Sequitur Talis. Vladislaus in Niesuchowie Sapieha Inuisor M. D. Lithvaniae Plocensis Plonscensis et Capitaneus Tibi Gnoso Joanni in Skrzylno Rosciszewski de persona Bonisque tuis Generaliter omnibus mandamus Vigore Regio et nostra qua hac in parte fungimur Capitaneali authe ut in Terminis Querelarum Causarumque Officii Feria Secunda prius et proximius ab hinc in Cro Plocensi Celebrandi prior ac peremptorie Compareas. Ad Instantiam Gnosae Annae Bromirska Gnosi Stanislai Bromirski Filiae Gnosi quoque Gregorii Mlicki Consortis Ltmae Actricis quae nunc post mutatum recenter Statum in assistentia sui Gnosi Maritti Citatti et adcitatti ad Paratum Decretum paratamque Deliberationem qua mediante Deliberatione Officium Castrense Plocensi super controversias Partium in Causa, occasione Summae 5000 Florenorum Polonorum pro modo obligatoriae super Bonis Villarum Skrzylno Sczawno Pietrzyk et Mosciszka Actrici Inscriptum deliberavit et Sententiam per Judicium suum ferendam tantisper (Vigore Juris publici) protraxit Ideoque Citatis ad Videndum et audiendum ad eandem deliberationem per Officium nostrum resolvi et experiri post eandem deliberationem Sententiam et Decretum ea in Causa promulgari scilicet solutione Summae liquidae Inscriptione Actrici ad exolvendum Inscriptae et assecuratae injungi et

160

maret Actho cui Contractus Dob Gnos
interpositionj amicorum Contraveniebs pro
tradita specificate nescij qua de causa et ex quibs fadentibs derega-
stis Actorem ambientem firmatam amicitiam Contractibs Inscriptionibs
Dumptere elucidatis nullisq amicorum Interpositis ad Vos Dnos Bor-
missoj ex Instantia Actoris ad Vos ablegatorem ad perficiendum Actu
Nuptialem tot authenticis Inscriptionibs et mandatis Contractus in-
dotatum pernicioste siquidem in omnibs Conditionibs ex mente de-
stra et proposito Vestro tam per Egregium Actorem quam et Egrium
Joannem Rosigrewski Parentem Actoris propositis et firma-
tis quoniam idem Egrius Joannes Parens Actoris etiam importu-
nis Vestris Conditionibs satisfecit etenim donationem seu resignati-
onem medietatis Bonorum Egrium Personam Actoris filij sui
Coram Actis authenticis ad affectationem Vestram resignavit Egrius
ut eadem resignatio labor est non Contenti nescitur quo Capricio
eaq facilitate Gnosi Parentis Actoris et resignatione sat sufficienti
respectu locandi summi futuri dotalis filiae sua non Contenti ad
resignationem sat sufficientem et correspondentem per Te proposita et post-
posita alia medium proposuistis licet importunum et aggravato-
rium quatenus Memoratus Actor retro bona sibi resignata Egrio Pa-
renti eius resignet cui Intentioni Vestrae satisfactum est, aliaq Condi-
tionem Egrio Joanni Parenti Actoris proposuistis ad obligan-
dum in Bonis in obligatione specificatis Egrio etiam adhuc re-
manenti filiae Vestrae futurae vero Deo Dante Conjugi Actoris in
Summa quinq Millium florenorum Polonicorum omni providendo securitati do-
talis Summae filiae Vestris resignandam adeptis extorsionibs
quibs per vos propositis et Oblatis Parentem Memo-
ratum Actoris Conditionibs non Contenti nihilominus Vos peratus
ad Intentionem Vestram transactionem prout manifestas Coram Ac-
tis authenticis eo nomine cum Vos facta latis est Actui Nuptiali
Contradictionibs non adimplevistis Actorem elucidis Contemptibus
Summopere damnificatis injuriatis injuriamq insuper addendo in
praejudicium Contractus Matrimonialis et omnium transactionum Intui-
tu eiusq Connubij futuri peractarum Contractu denuo novos Inscripti-
onesq vane sibi inscindi Connubij cum Egrio Gregorio Milicki Com-
scriptionis Gradsk Egrio Bromirscj Capitanei vag ad Ordend et gu-
bernandum pedanea ratione Contraventionis Contractibs Inscriptionibs
Contemptu elucidationeq Actoris per Vos facta tum Fautorum da-
mnorum notabilium decerni eiusq panis ex arbitrio Judicij puniri Ad-
verseq pro suis exigentia et Causa Sententialiter tam absenq vero Ex-
ordinata Comparitione in Provincia et Districtibus Capitanei Inferior M.D.
Lectoviensis florentis et Capitaneq Vobis Egrio Stanislao
Bromirscki et Theophila Mirzyowska Conjugibs de personis Bonis
Vestris quor omnibs Ordinis Regni et nostra qua hac in parte fun-
gimur Capitaneali authte mandamus ut Decretum Querelarum

[illegible] Feria Secunda prub et proximub ab-
hinc in Crb Slocens celebrand pnlr ac peremptorie Comparend
ad Instantiam Egrei Joannis de Serwigno Rosiczewsky Actorb
Lui Dob Stat Secundo post obtentam super Dobo pdam Cont
mandat Dcis Sua Vos in Maximum damnum et Jeram Actorb
fawendo mto et Concepto Contractu Matrimoniali Inter Egrum
Thomam Rosiczewsky Filium et Egrib ab Una et Egram Jo-
nam Boromiczka Jtham Vestram Virginem nuptam eumq Ipa-
rem intuitu dcg Matrimonij futuri ineundi inter Pdatos futuros
Conjuges Securitati prouidendo Egrad Annam Boromiczka Ipa Vestra
Dotalib Summa in obligationem Coram Jdib authenticis Slocenib
recognitam Sup Bonis Jlla Serwigno et alijs eid pertinentib in
obligatione Specialib adductib Summam ad manq Actorb in
emundationem Bonorum eorund enumeratib quam Summam
Filijs et Filiabq Jdem Egrad Actor enumerauit dispensauit pro-
uidendo Securitati eiq Summe dotalis, Post quas Inscriptiones
authenticas tam idir Egrum in memoratum Thomam Rosiczie-
wski Filium Actoris et Pdatam Egram Boromiczka Jtham
Vestram Contractu Matrimoniali factas et per se Actorem firma-
tas Eadem Contrauentib nec manu tenuitis Actorem Matrimoni-
alem eiusdem Actorem ad Importunas Inscriptiones Pdatas
Filij Vestri factas reduxitis ad dispensationem Summam à
Vobis receptam in emundationem Bonorum Egrad Jdis Vestri Pdatis
obligatorum adegeritis insuper Injuriam Injuriq addendo eundem
Actorem Vexitis litigiosis molestatis et molestatis Stantibq Vestris
transactionibq authentice per se Actorem Egrad Filij Vestri memo-
ratt in Spem Futuri Matrimonij recognitis tum Stante Contractu
Matrimoniali inter Memoratum Thomam Rosiczewsky Filium
tum et Egram Pdatam Jtham Vestram Secundarium Contra-
ctum Matrimonialem in preiudicium primarum transactionum
Matrimonialium Suprascriptarum cum Egra Gregorij Wilchi
consecrationis Actorem Summopere Vexitis Filium eig Mens-
ratum damnificatis per quod Pdictas contrauentionis tam Con-
ractib et Inscriptionib eiusdemq in legib Ami Landrib cue-
cubuitis pro quib Super Vobis decernendis Pdus Senatus
alias deliberatione eaq anteriore tum Plaumbg Jdis de Pdamskis
Lahgribq in diem Edictalem medend et prouend partibq vtriusq
Actorea per Marium nomine Conductis Citatis per Egrum Thomam
Rosiczewski Plenipotentem Inscriptum Coram Judicio Pdicti Sen-
patus et se cum Judicialiter Controuertens quorum Controuer-
sijs Judicium Pdus Coram se indutis examinatis expediendo
Suam anteriorem deliberationem ac ea attenta quoniam Pdicta
Bona in Palatinatu Slocens ratione quorum res est Convictus
pars quod Actorea ea Jdib solutionem Summe quam Judicis

[illegible]

Die Februarii
Decretum

nem Bonorum urget exinde pena eadem
ex eius statutum licet Spes eligere Stag attento
Parti eidem Citata hoc Idem Judicium procedere mandavit quod de-
cretum Citata Pars pro Iuridico non Suscepit sed ab eodem Bonum Step-
num vti Janowo Janowski Ducis Capitaneum Castrens Plocens Cu-
Stag Sedentis Judicem ad Judicia Tribunalitia Nov Petrioviensia
Stricte ut Juris est movit eiusq motioni sua locum deferri postula-
vit Cui motioni Judicium locum non detulit eandemq Citata
Parti non admovit de qua, eadem Pars
Jerog se minime egisse sed secundum Suo ea visan-
da processisse, Citate protestatum vti procedendo licet quid ulteriorig
Partium Controversijs Judicium hoc coram de ex utraq parte pro-
luxe fatis exandiri licet quidem Pars citatorea ad Bonum Stephanum
obligatoriam Liquidam moderna Bonos eMicka Servientem Cum
parte Citata agit attamen quoniam causa Pendenti vt deberadne
pendente Predicta Citata Pars eandem Partem citatoream et Bo-
num Stanislaum Bromirski et eius Consortem binis citatoratibus
intuitu ac si Contractu Sponsalitij per eosdem Bromirskie Conjuges
ad sua et Citatum Bonum Thomam Rosicziewski ratione elocatum Bo-
Sa clausa Bromirska moderna vero eMicka prescripti non Servati ex
indeq Sui elugionis et Dadij Succubitionis ad Judicium Iudicem Con-
vedit Eui Contractu moderno Sue eisdem per Bonum Rosicziewski
Institutis dgvidam deudi neguit proinde Judicium hoc Jata
omnium citatoratum per utramq Partem sibi intentatorum Com-
binatione quandoquidem Capitalis Interedit utrum eidem Contractui
Sponsalitio per Bonos Bromirskie Contraventum vel non et u-
trum exinde eisdem Bonis Thomæ Rosicziewski Subsecuta vel
non tum quoq ex eadem non Satisfactione Contractus Sponsalitij de
legalitate Predicta Inscriptionis obligatoriæ ad quam Actrix agit inter
partes disceptatur Cuig disceptandis Judicio Suo deniq non
Competit proinde omnes utriusq partis citatorati Combinatos vi-
Simul et semel cadendos hoc Idem Judicium cum toto illi[us] effectu de
Judicio Tribunalitio Nov Petriovienovia remisit remittitq Predem-
tibq et Terris ibi ubi de Jure Generali Statutis utriusq Suis Fori
Fieri assignavit concessit, prout quidem præfigit assignat et Con-
Servat Comparendi peremptorium.

Suspensa inter Bonos Bobrowski Bogdanowski Sy-
dlowski cum lucro ulteriorig Executionis

Juxta relationem Executionis introscripti in bonis vitericq nominatis Bonorum
per Introscriptum Bonum Burgrabium peractæ manuq eius propria subscri-
Cuius Tenor Seguig Talis Actum in Villa Bonorum Plocensium in Terris

464

Edictum Jarg

Acta post Dnica Laetare Eiusdem proxima anno
Dni Millesimo Sexcentesimo Nonagesimo Quinto In prudentia Nobilium Andreae Gorski et Adami Ostrowski necnon Mihi Spri subscriptorum Actuarii Agorek ad hunc Actum assumpti Coram Generosis Mathia Stanislao Jasinski Burgrabio Capitaneo Plocensi qui Burgrabiis adhaerendo Respublica de peragendis executionibus Sanitis ad requisitionem Partis nuncupatae Actoree exhibitoreque Decreti Capitanei Plocensis pedis banitionis ac ibidem sui ad instandum peragendum adhibiti parendo ad praefatam Villam Jeziorno Dnorum Praenominatorum Succi Officij Capitanei Plocensis pedis banitionis ex instantia Generosi Stanislai Bogdanski Actoris super Generosi Francisco Bobrowski Citato in causa vadiae summae Quadringentorum Sexaginta quinque Florenorum in scriptis per Actorem Scripta mandati insinuandi ad solvendum assecurata et provisionibus ab ipsa provenientibus non persolutis pro eas banitionis de actu in Castro Plocensi in Termino Quarto Termini Casimiriani Officij Rudnicensis ac Casimiriani exendationum Feriae Secundae post Festum Visitationis Beatae Virginis Mariae proximae Currentis anno Dni Millesimo Sexcentesimo Nonagesimo Quarto obtenta et publicata Latius de Gestis enarrante officiose ad peragendum executionem dictorum Nobilium et Mihi in actu expresse condescendit ibidem Scultetate de Curia publicis officiis executorialibus provisa per Vicem Mihi Dni Subscripti Supra fati denuntiato Jurisdictionem Suam in Curia dare diti fundavit Partesque utraque Actoream et Reatam audiamare Voce Mihi Supscripti post quam audiandae Gnosi Actor prius comparendo reproducto prius allegato Decreto prius banitionis petijt instanter executionem peragi ex adverso prius stans Laborius Jacobus Browarny dubitis Generosi Francisci Jurediti et Petri Bobrowskich Gnosi tum permanentem executionem eandem nomine Gnosi Adami Walynski allegando eadem bona ipsi per executionem officiosam tradita esse non tamen reproducta eadem traditione temere impugnavit tum quod advenientes prius Nobilis Andreas Storczewski Arendatorius Depositor Sortis Certa Scripturam ducta Gnosi Pauli Szydlowski Generosi Terrae Sochanoviensis nomine eiusdem Gnosi Gnosiferi executionem eandem his formalibus Gnomi executionem Sobie Pana Stanisława Sochanowskiego Sędziego tutora na ten dobra Jmci Pana Stanisława Sochanowskiego Starosty Ciechanowskiego Sędziego Ziemi Ciechanowskiej Pana Franciszka Bobrowskiego przez exekucyą Ziemian nie proposita traditione officiosa nec deducta Depositione traditionis tantum modo verbaliter impugnavit officium Vtae executoriale attento eiusmodi impugnationis nec cumulata prius producendum inferre indeat causam Eandem cum toto Vtae effectu ac Vtae ipsis impugnationis et impugnationis proinde Gnosi causa eunde chirurgicadne ad Forum Castrense Plocense Sinodo videret Querelarum ad effectum praedictae executionis post elapsa unam Septimanam prius et praesentia in Curia Plocensi celebrando remisit et remittit praedictis consensando ibidem Vtae utriusque Termino comparendo peremptorium Mathias Stanislaus Jasinski Burgrabius Capitaneus Plocensis tum quod ex adeitatione post translapsum Termini Curiae adeitatione Gnosi Sequiti eiusmodi Vtae Actae in Mitschende Capitha Inviti Mathiana Plocensi Plocensi Capitaneo Vtae Gnosis Francisco Bobrowski Adamo Warynski Paulo Szydlowski

466

ad primam partis Actoreae Acquisitionem Dti q. Pp. ex hibitionem
peragere tenebitur idq. sub poenis in legibus Rni contra negligentes
Officiales Sancitis Citatos pars eandem executionem nec per se nec
per Succurs Subordinatas impugnare audeat personas
idq. sub poena Bannitionis perpetuae quae per impugnatores
interponit Pp.

Literae ulterioris executionis Nosarzewo

~~Ipsius Dni~~
Iuxta Relationem Executionis infrascriptae in Bonis inferius nominatis officiose
per Generosum Burgrabium per actae manuq. ipsius propria subscriptae cuius
Tenor sequitur eiusmoditatis A Stanislao Villa Bonorum Dlugoliczky Cho
bialki ante Domum Residentiae Occlusam Nobilis Stanislai Stryie
wski iurevicti in Dni executionis feria Tertia post Dominicam
Oculi proxima Anno Domini 1694 in praesentia Nobilium Adami
Dlugoliecki et Stanislai Smieciewski nec non Mtis Rni Generalis
Honesti Casimiri Karasek de Villa Garechski ad Actum praesentem
assumptis Coram Generoso Matthia Trzcinski Rc. Plocensi qui
Burgrabius insistendo Legibus Rni de peragendis executionibus
Sancitis Tum additioni ab officio Castrensi Plocensi ad infrascriptam peragen
habitae parentem ac satisfaciendo ad Acquisitionem partis infrascriptae Acto
reae Vigore Iudicij Terrestris Mlawensis poenae Bannitionis perpetuae
cum eius publicatione et Instantia Nobilis Stephani Dlugo
liecki Actoris Iurelinientis super Nobilibus Stephano Stryie
wski et Mariana Dlugoliecka Relicta Conforte et
Nobilis Bartholomaei Stryiewski Matre cum filio Citatis Iurelictis
in Causa occasione per Citatos Iurelictos ac alios in Processu
Causae Specificatae Tempore modo et loco in protestatione descripti
animo deliberato Domus Actoris propriae in Bonis Dlugo
liczky sit Super inequitationis in Ussionis actoris sine causa

Deliberatio mri Thome Luscorubbi et Bogn
Stanchi ac alior

In Summo habemus ea dilectione affectu et vere unanimitate quibus scripsit debuer
Rmus Dominus Joannes Episcopus recepit dnus ad legendum Quod Thomas de Stanchis et
pte moderne cum de mandato Patris legitime fore de matrimonio contracto et
Judicum prudentes data et exhibita per dictos in causa vertente Adriana infrascripta
inter Virgines Thomam de Stanchis eius Genitorem Nobilem Albertum Thomam de Stanchis
Luscorubbi de Ciuitate Florentie Nobilem virum et Bonorum dicti Decessoris et
Jnteressatum ad Substantiam Recensiendam et Descriptionem Creditorum eiusdem
Geniuga tum Nobilem Decretorum Doctorem Dominum Jacobum de Luscorubbis de Florentia Nobilem
Virum Dominum Jacobum Thomasium eiusdem Dominum Jacobum Actores ex una et Nobilem
Bogdanum de Bogdanis de Ragusio in Sclauonia Dalmatiam Dominum Jacobum Thomasium
cum Procuratorem Nobilem Matthaeum Desiderium Jacobum Carolum Lorenzum Jacobum
Patrem Thomam Jacobum Antonium et Paulum Luce Michaelis Stanchi
thomam Ignatium Andream Jacobi Stanchi Nicolaum Jacobum et Albertum fratres
Joannem Jacobi Stanchi Nicolaum Bonaiuti Jacobum et Joannem Jacobi
Joannem Jacobi Stanchi Simonem Bonaiuti Jacobum et Joannem Jacobi Lu
alterius eorum Dominus Bogdanus de Bogdanis Ragusinus Dominum Luscorubbi Lu
Jacobi Joannem Nicolai Stanchi Antonium Filium Sebastianum Thomasium Stanchi
Jacobi Joannem Nicolai Stanchi Antonium Filium Sebastianum Thomasium Stanchi
Thomam Nicolai Stanchi Romulum eius Nepotem Bogdanum Stanchi complices et compar
ejusdem vocatos et legitime Dominum Bogdanum Stanchi Dominum Luscorubbi et Jacobum
Bogdanum Joannem Petrum Jacobi Joannem Stanchi Jacobi Dominum Luscorubbi et Jacobum
Magdaleny alios et pro Creditoribus eius Generis Bogdanum Stanchi Jacobi Dominum Luscorubbi et Jacobum
Stanchi Dominum Luscorubbi et Jacobum Stanchi Dominum Luscorubbi et Jacobum
Egradudum specialis et quidam alios et Jacobum Dominum Luscorubbi et Jacobum
partes alterius Jacobi Stanchi Dominum Luscorubbi et Jacobum Stanchi Dominum Luscorubbi et Jacobum
Jacobum

ad rotulandum &c. sup in corruptos textus &c.
... et Judicium pendentium Dominum Rectorem Universitatis
... in causa annuendo et Item Reverendum Dominum Jacobum Gronstul Canonicum Cracoviensem &
Electum Judicialem addidit et deputavit quinque Rectores Rotulandos observa-
re illius solemnitate debita in facie Judicij Officij Rectoratus fecit et pres-
stitit in eam iuramenti retam quia textus sui ad hanc inquisitionem inducendi
&c. corruptionem apparuit alterne informationes &c. et Sancta Dei Nomi-
nis ita ejusdem adiuvante gratia prolectum iuramentum textus sui
&c. perhibendo testimonia et contrarium audiendo primo testimonia in acta
scribendo habere et ... in causa rotulo sunt extradita de quibus
extraditis et ad ... Rectoratus Officium pertinentibus. Infirmitas Karlowsek et Wolowa Universus
In causa et actis Judicialibus nisi dicta inter &c. Joannem Farrarium
rubrum et Thecz filium vigore sui transfixi a &c. Valentino Andrea Matthei
et Mathia Farrarii cause petitum et ... &c. Stratibus sui Sermo-
nis atq. Stephanum et Nicolaum &c. Joannis et Jacobi Nicolai de
Wilno Rectoribus Universitatis Cracoviensis et Joannem Vrsinum Universitatis
Rectorem &c. visum et audiendum solutionem sum &c. Nicolaus
Nolan scripto certo mandato Dominum Stanislaum Universitatis Alber-
ti filium Parentem ipsum Dominum &c. Jacobo Wilnensi Parenti suo astorum
Actorum &c. Wolnowsek et Ludovici Wolowka Reorum dicti &c. Karl-
farowsiecki Parentis &c. Joannis Karlowsiecki modernum Rectorem inter-
pretum et Actis Lectum Reum rehortato ac cura[to] in ipsorum
Reorum bene ad probandum reperiri requisitum ipsum rehortando ut Summa
ipsi deducere et omnimoda Inquisitione probabiliter opportune gerendi
Tam Judicij Officij Decretis ut ipsi uti, Bonorum fata et Bonorum portam
tenui ipsum Succedendi ad solvendum minime ad quod dictus est Regui
alia citationis ipsa anteriore de productionis oblationem hodierna
incidente et subsequente partibus ipsum Actoris ad Reorum quibus ter dolitet
per &c. Joannem Farrarii dicti Actoris &c. Joannem Karlowsiecki
coram Judicio &c. Decretis comparentibus ad quem diem visus comparentis
partis Actoris responsione &c. et ... Judicium &c. Supradicto Reorum dila-
tionem in primis ... ad Sequentes Lucrandi Festum Decretorum
nibus primo et ipsum ab hinc ... Festo Domini celebrandi Termi-
nos partibus ejusdem utriusque ibidem rotuli in ipsa Causa observato contrarium di-
ctis. Illis in contentis coram eo Officio et Actis ipsius Actoris contrarium Monet
dos &c. Reorum Decretis Actoris Reorum &c. Actis publicum publicari recognovit
ipse et ipsa citationem literalem Legitimi pro Termino Decretis Ter-
mino citatum a Bona Vrsi ... Sabbatho ante Dominum Festum Pa-
schale proxime scripti tui et ejus primo ex una pro una continuando et brevia
tempestive ante ... Decretorum illius in ipsa integra septimana et ... Rota
ex parte ... et ... habuit ut iuxta &c. Decretum idemque Rota
horum. Dilatio ad Munimenta Malinowsk et Trzianka
In causa et actis Judicialibus ... inter &c. Casimirum Malinowsk
... et ... Blazenska et &c. Joannem Blazowski in &c. ... Decretum
etiam bonis Paternis et Maternis Rectum ... dum causam pendentem

videl rum Rch ar iuam Stasha primi voti dim S. Iranc
restris Placensis relicte Petri eo Marito dim hug iuridg gaudent
de Iary Trecinski Presentem cum dnto eorum
ejus dim S. Ameraty filiabus Persicham Bonom seu Sortis post dim S. Albertam
Bledenchi in Bonis Blegovi iacentis p spes forb et quis Maritalem cujsla
rit pactis omnibus renunciantes cu Tutorum Sibi de Jure mambentium S. S. Thom
Zglinichi Parni ipsorum Germani aut etassia pte ab altera citatis a diebus
et audiend sententiam ab bmis prima q ducentorum florenorum Polon idg causa
originali septingentorum florenorum dim S. Albertus Bledenchi Aterni Ma
tris actis Castren Placen et huc em dilatationis Gnedo Sathiras Bledra
rotha pbis Sub Conservatio ne Actoris inscriptis post omnes exactiones
restantem alteram ne Trecentorum florenorum Polon testamento ultimo voluntis
tatis eius dim S. Albertus Bledenchi Aterni quondam filiis Sub ni vivis
meliorationis dotis ni Bonis per ipsos possessis assecuratab una cum provisio
nibg de Lege uti a Summa totali provenientibg et de gradibus ipsis de Lege cer
vendis perfolvere ni ciungi idg iuribus et aequis prudentibg citantur
dilatio citatoris ipsa antenotare de prmissis loco ni diem hodiernum in ci
dente ex provenientes partibg ipsis utrisq dilatoria quisq Maritalis et
Consertis Sub nova citatio pro Valentino Saminsky ejusdem Judicio sedenti
comparentibg et dicto Judicis alter controvertentibg quarum controver
sybus Judicium pbris Tam de inductis exauditis dedit et concessit dilu
dicium pdem dilatione pte citatrici ad prducendum nominanda causa probet
necessaria et ampliandum ampliandi ad sequentes Brevi. Castren Placen
Terminos pris et primo abhinc in casu Actoris eorum celebrandos Termino
partibg ejusdem Partibus videm totali ni vigere conservato congruendi spa
cium Judicio Actrici in continenti termino essendi citationis et dicti comparendi
Actoris Advocatis Procuratoribus Actis Nonis Gratis patam publicis ejusdem
cognovit Lucia ipse Judicium literales hujusmodi pro Termino pdem
ibg deservient conservatos videlicet Strzinoda et Succession dim S.
Zglinichi Camerary Terrestris Placen ad Bona Bledenchi cum Thom
Zglinichi ad Bona Zglinicz magna Feria sexta prox festa Assumptionis
Paschal pro prudentia sua et ejus primum exigua pbis continuandis obtenta
dem pecuniae ante structionem dilig pro una integra septimana detulit ex
portavit et publicavit ac Lucia

Dilatio Inquisitionis Nic Nr Wolowskie La
chodie

In causa et actione Judiciaria instituta inter Nobilem Gregorium Judicij presentis civem q
Dilatorem ex una Albertum Sgliechi dim Matthiae filium Jacobum Gregorium
dim Pauli Siwalski Sebastianum Sgliechi alterum item Albertum dim Joannis
dim Gabriel et Matthaeum Sgliechi Actores et Matthaeum
Matthaeum Albertum et ejusdem Pauli Wolowskie Laurentium Wojciechi
Rolandi Wolowski de animae Laurentius et Jacobum Gniewosz Sebastiani Laurentium
tium Wojciechi tum reliquos dim Andreae Pepłowski Bonorum Gniewo
hos ex altera citatos ad diem Litis ipsis controversiarum legibus Privilegiis et
nationum consuetudinibus observandis et exigendis citationes earundem citatorum
atorum Severi Sanctionem metuendo ante omnia Sunt et generi prosumpserunt temporibus
diversis et annos quatuor proximos ad divisoria Sybus Actorum ni Bonis Sgliechi in
praga seu Tabore existentibus citatis et citandis dapsi veniendo Litera ad locum
valentia sua opere alys necessitatibus Sententia arborebus citatis excidere de
truncare ad Bona sua Gniewo Clandestine nocturno tempore devehere usui

480

[illegible] fuerunt de facto divisoria sylvarum earumque fundi ipsi excide
runt [illegible] plane cum radicibus depopulati sunt eradicarunt Actores ne damna
in sylvis inferant dissuadentes varijs contemptibus affecerunt damnaque Actoribus ad sex
centos florenos Polon. causarunt causa extiterunt eos damnificarunt quod
contra leges Rni excesserunt poenasque omne sanitas subiuberunt ad quas decer
rendas praesentibus citantur. Alias citatione ipsa anteriore de praemissis latiore
in diem hodiernam incidente et proveniente partibus ipsis utrisque Actorea quique
Nlem Albertum Sychocki suo et aliorum nomine citata per N. Joannem Woznicki
coram Judicio praesenti comparentibus et seam Judicialiter controvertentibus quarum
controversijs Judicium praesens coram se inductis exauditis ad affectationem partis Actoris
dedit et concessit Judicium praesens dilationem Inquisitionis suae contenta citationis
idque ad sequentes Querelas Castrensis Plocensis Terminos prius et proxime ab hinc
in Castro Plocensi celebrandi Termino partibus eisque utrisque ibidem totali con
servato comparendi peremptorio. Dilatio Inqui: Czachowo Jaroszewo

In causa et Actione Judiciaria nostra sera inter Instigatorem Officij praesentis eiusque
Delatores NN. Bartholomaeum Czachowski atque Laboriosum dictum Thomam Goral
famulum et quique famulum ad Dni antt. et assm Actores ab una tum SS. et NN. Mi
chaelem Joannem et Adamum Jaroszewskie et Mathiam Trembinski Simonem Jaco
bum et Franciscum Trembinskie Felicianum Ignacowski atque Sebastianum
Lutowski Principales et complices partes ab altera Citatos ideo quia ipsi in haeren
do protestationi et obductioni, vulnerum contra ipsos offerendo facti in attenta le
gum publicarum formidine in absentia S. Czachowski Actoris apud certum
amicum suum existentem tempore in protestatione expresso holodio reserato ex eo
holodio sigillis triturati corethos aquot accepserunt ac post subpretatu
eiusque simulati affectus quam primum S. Czachowski domum suam redeundo arma
tim cum bombardis et frameis existentes bene poti tempore nocturno invaserunt con
tumeliose tractarunt evaginata framea per fores hypocausti insidiose aliquoties
transfixerunt in manum convulnerarunt seu potius fratrem S. Jaroszewski trans
fixit in vitam eius diffidarunt ac multis in locis diffidant gasam Laboriosi Jacobi
invaserunt fores et fenestras extruserunt ex bombardis aliquotiens ideo lati
sunt iterum sequenti die residentiam Actoris commemorato Laborioso Thoma
convulnerarunt convulneratum decumbentem iti dem invaserunt fores
extruserunt frameas et sclopeta bina violento modo receperunt boves de
niq duos valoris octo octaginta florenorum usurpative sibi appropriarunt aliasque
plurimas violentias praesentibus citantur alias citatione ipsa anteriore de praemissis
latiore in diem hodiernam incidente et proveniente partibus ipsis utrisque Actorea
quique per S. Bartholomaeum Czachowski suo et aliorum nomine citata per S. Paulum
Jaroszewski coram Judicio praesenti comparentibus et seam Judicialiter contro
vertentibus affectationem partium utrarumque dedit et concessit Judicium praesens
dilationem Inquisitionis partis utriusque suae contenta citationis idque ad sequentes Que
relarum Castrensis Plocensis Terminos prius et proxime ab hinc in Castro Plocensi
celebrandi Termino partibus eisque utrisque ibidem totali in vigore conservato com
parendi peremptorio.

In causis et Actionibus Judiciarijs in fraternis binis in unum Actoratum combinatis prima quique
inter Instigatorem Judicij praesentis eiusque Delatores NN. Albertum et Stanislaum Kotoni
ski Actores ab una et NN. Agnetem Przerachu primi voti olim N. Joannis Na
dratowski ad praesens secundi voti Nlis Alberti Jowalewski consortem tum
Stanislaum et Casimirum Antonam Nadratowskie Virgines innuptam atque Labo
riosum Gregorium Dobrzyly et Valentinum subditos partes ab altera citatos ideo
[illegible] et quique Maritum cum suis Maritis Virginem cum Tutorum subditos cum
Dnorum assa [illegible] ab altera citatos ideo [illegible] contra [illegible] legibus
regni et Constitutionibus Regni [illegible] fundos proprios

482

Ratio Inquisitionis Krasino Lysovio

In causa et actione Judiciaria infrascripta inter Instigatorem officij presentis eiusq delatorem Generosum Albertum Lysowski altorem ab una et Generosos Nicolaum Parentem et Stanislaum filium Krasinskie parte ab altera citatos ideo quia ipsi in contrahentiendo legibus publicarum procedendo nec poenas contra personarum illarum oppressores in iisdem legibus Regni sat severe descriptas minime veriti ausi sunt tempore certo in Protestatione expresso ad quam presens in toto dirigitur Citatio dum et quando Actor damna cum Mtis et Dnobus Nobilibus videlicet Matthia et Joanne Lysowskie in Campis per praefatos inculpatos illata vident extunt ipsi nulla ab actore lacessit iniuria eundem primo verbis una cum Nobilibus in ibidem existentibus suprascripto inhoneste tractarunt ac post arrepto verbere praefatus Generosus Stanislaus Krasinski filius eundem actorem aliquoties verberavit baculo post modum concussit praefatum Nobilem Joannem Lysowski in actu eodem visionis eundem contemptuavit et verberare intendit damna multa in frumentis et pratis per deliberatam pecorum pecudum impulsionem conculcarunt aliasq plurimas violentias in processu Causae Specificatae perpetrarunt praesentibus citantur alias citatione eadem anteriore in diem hodiernam incidentem et provenientem partibus ipsis utrisq Actorea quidem personaliter citata per Generosum Stanislaum Krasinski coram Judicio presenti comparentem et secundum Judicialiter controvertentem quarum controversijs Judicium praesens coram se inductis et auditis decrevit presentibusq decenit eandem partem actoream docere eidem parti citatae de Termino et contentis et quoniam docuit pro inde Judicium hocce partibus utrisq ea in Causa ~~experiri~~ prosequi iniunxit pro prosecutione vero ad affectationemq partium utrarumque dedit et concessit Judicium presens dilationem Inquisitionis parti utriq super contenta citationis idq ad sequentem Querelam vel Castrum Plocensem Terminis plus et proximius abhinc in Castro Plocensi celebrandum Termino partibus eisq utrisq ibidem totali in rigore conservato comparendi peremptorio

DILATIO Inquisitionis Krasino Lysovio

In Causa et actione Judiciaria infrascrita inter Instigatorem Officij praesentis eiusq delatores Eno̅sos Nicolaum Parentem et Stanislaum filium Krasinskie actores ab una et Ill̄es Joannem Matthiam Stanislaum Albertum alterum Joannem olim felicis filios tum Albertum Matthiam olim Jacobi filios nec non Barbaram Kiełbinska Relictam olim Ill̄is Petri Lysolskie parte ab altera Citatos ideo Eucā ipsi in contrarium legum et Constitutionum Regni procedendo nec poenas contra alienae fortunae iniuriatores Bonorum illatores in iisdem legibus Regni sat severe descriptas minime veriti ausi sunt temporibus diversis in Protestatione expressis plurima damna in frumentis et pratis ac Sylvarum excisionibus inferre prout de facto Siliginis hyemalis sulcos octuaginta hordei sulcos viginti Milionum sulcos sex pisorum sulcos quindecem Ciceris sulcos octo per unum stadium tum et pratum ex quo foeni currus colligi solebant in Campis Bonorum villae Krasino per deliberatam pecorum pecudum impulsionem nocturno tempore conculcarunt compabularunt nec non arborum varianum ad currus Centum in Sylvis praefatis in Bonis Krasino excrescen exciderunt Sylvas eadem ruinarunt Eno̅sos actores summopere damnificarunt damni ad quingentos floren Polonicales intulerunt visione Ill̄is de praemissis latiore per quod contra leges Regni excesserunt poenasq exinde emergentes succubuerunt praesentibus Citantq alias Citatione ipsa anteriore de praemissis latiore in diem hornam incidenti et provenientibus partibus ipsis utrisq Actorea

Capitulum

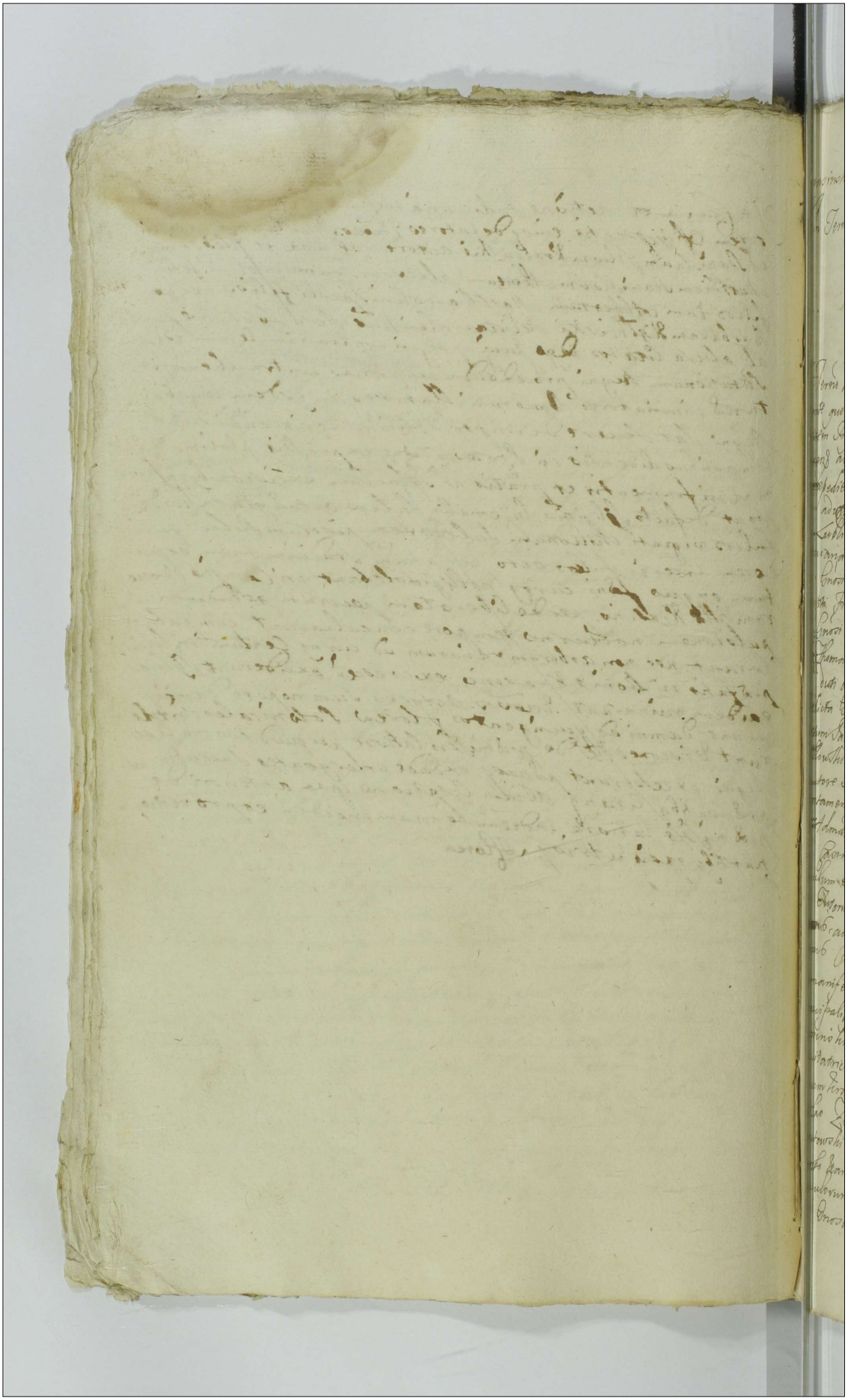

Ductum Inquisitionis

Actum in Castro

Dnicam Misericordiæ Domini proxi

Tribunalitij Dni Petricoviens in diem

Rodiernam Iuridicam proxidia Anno Dni

Millesimo Sexcentesimo Nonagesimo

Quarto

Grasnoviæ ac alijs

In Terminis Rodierno

In Terris Rodierno ex Decreto Tribunalitio Dni Petricoviensis me-
diante quo Iudicium illud Petricoviense Sathæ infrascriptæ utriusq; di-
lectionem Inquisitionis in causa infrascripta Coram Officio Iudicij
Rotæ ad effectum Decreti illig in Vim septimanis proximis educend
et expediend et post expeditam eandem inquisitionem vel non Termi-
num adhuc habitur in Causa procedend Coram se in duabus Septimanis
sive Curiarum conservandi pertractatorium et hoc vi Juramenti et officij
Iudicialis infrascriptæ per Grossos Andream et Casimirum Szydlowskie
olim Generosi Stephani Szydlowski Grasnoviæ Iurisdictionis Iudicis Iuratos
Fratres germanos tum Mariannam Karzemoka Guzdem
olim Generosi Grasnoviæ Iurisdictionis Iudicis Consortem derelictam Iudicem
tum Thomam Stanislaum et Bartholomæum Szydlowskie Minorennes
sæpe dicti olim Generosi Stephani Szydlowski Gradualiter interempti ex
prædicta Grossa Karzemoka Matrimonialiter procreatos Filios atq;
Gradum Paulum et Antonium Binominis vi Szydlowo et Felicziewo
Szydlowskich Generosorum Terræ Czechanoviens ab eodem olim Generoso
Grasnoviæ Iurisdictionis Iudice Suprascriptorum Minorennium et Subvarried ejq; derelicta
Testamento ultima voluntate inscriptum et assignatum Tutorem
atq; Curatorem Rotum Dnum Sivaeckie Parochum Czimochens nec non
Item Generosum Franciscum Szydlowski Fratrem Generosi Generosi Czechanoviens
Famulum et quidem Famulum cum Dno Iudicium per se Minorennes
cum Tutorum de Jure incumbens authe et assistentia Matrem
Grossam ac Albus Paulo et Stephano Grasnoviæ Iurisdictionis Iudicibus ger-
manis Criminaliter Convictis Infamibus infrascripti homicidij
manifestis Executoribus realibus ac manualibus homicidij
Principalibus tum Ludovico Zielinoska Generosum Generosi Pauli
Grasnoviæ Consorti ad exequendum hoc ejusdem homicidium
Consiliatrici tum Stephano vi Gradualis Grasnoviæ Iurisdictionis Suprascri-
storum Grasnoviæ Patruo ad Omnia exequenda Informatori atq;
Nicolao Zielinski vi Criminaliter Convicto Adamo vi Skaczkowo
Mostowski Petro Rodicki Andreæ Wegliński et Alberto Kowalewski
Jacobo Karniewski Prænominati homicidij Consilio et animositate
Famulorum ac contelligentia Complicibus et cum Principalibus nec
non Grossa Zielinska olim Generosi Adami Zielinski Consorti

vtid scitu et cognitione Comprincipalio de
et ad prosequ[endum] subpetranda Informatrici necnon Martino Kozi
ski Paulo Clocenski Joanni Tyczka Joanni Kwiewski Andrea
de Slabogora Gorskowski Antonio Podgorski Michaeli Se
nicki Joanni Smiewski Joanni Szarabaty Joanni Wrzonowski
Alberto et Joanni Rozewskim Polecki Andrea et Ludovico
Gerdkowskiem Zarnowski Kamienski Crzesiewski Dampski
Honestio Lwowski Jacobo Dekinski Marcello Stanislao Zuro
wski Joanni ut de aperni Grzybowski Alberto de Skodkowo
Magistratu de Gnuwosko Skworonek Supraseorum Krosen
skich Grelinski Mostowski Famulis coadherentibus demum Ni
dem Nobb Petro et Constantino Rozniewskim Paulo Kozowski
Mathia Jacinski Burgrabio Castren Rocen Michaeli Szum
ski Casimiro Kozicki Casimiro Podleniski Stanislao et Casi
miro Skrobachim Fabiano et Mathia Kozyglowim Joanne Gra
worowski Mathia de Dzycino Humpski Sztrazeri Stanisla
cum Principalib tum laboriosis Andrea Thoma Zolnierz Jaco
bo Fordat Gregorio Meissarz de Villa Glicze Andrea Krutek
Francisco Golich Andrea Koval Stanislao Babiak de Villa
Rzetki Joanni Mroni Stephano et Alberto Flak de Villa Gnie
wo Joanni Marszak Stanislao Kwasny Georgio Chrystego
Casimiro de Villa Solkowo Alberto Zadworany Valentino Szpa
czyk Alberto Zminowola Alberto Krukowo Subditis Supraseorum
Krasnickich Gradicii olim Gnosi Exactoris Zawodrzens interim
Ste assidue Speculatoribus et Inquisitoribus officiose dirotatis
et quidem Famulis et Subditis cum Dominum Manitatis cum Clari
tord Tutor Comitiali authe absidentia Citatis ratione per
Ipsorum tam Dominale Principales quam et alios Complures tem
pore modo loco ri protestatione obductione et proclamatione Capitis
olim Gnosi Stephani Sydlowski Exactoris Zawodrzenois ex in
necem eiusdem horrendam primo unanimiter Conjurationis nefa
contemptibus affectionis machinationum et detestationum Structionis
bonorum Lekowo hereditariorum olim Gnosi Exactoris Zawodrzen
per eosd Krasnickie ex Subordinatione Subnominati Stephani Sed
nicki Patroni sui Curiali ibid Sita armatim invasionis famula
tum in loco occulto prope Curiam cum bombardis collocationis per
eosdem quos Principales et Ordinique Paulum Krasnicki quendam
olim Exactoris inquilinum provocationis ac tandem venientes olim
Gnosi Sydlowski aliarum artium usionis animadversis quos in
campis bonorum Lekowo gregis pecorum eorum frumentis ledendo et
ex bombardis et aliunde mutationis aliarum violentiarum pulsa
tionis subsequentibus diebus quos equorum ad comunda frumenta
deliberate impulsorum ministerio eiusdem Gnosi Sydlowski

Exactoris Zawskrzensis ex exactione

succubionis processu causa protestandi
[illegible] coram tribunalitia Dnis Petricovien[illegible]
[illegible] obsessae [illegible] Petricovia in Judicio ordinario
[illegible] tribunalis Petricovien[illegible] post [illegible]
[illegible] Paulo Dra-
gorcormaledanno Gradenti, [illegible] omnibus attendantibus
et audiendis existent in eadem judiciarium Gradens et provens
Praefata Pars Citata videlicet Grosi Anna Kurbarska olim Gro-
si Adami Lukkinski rebicta Consors Ludovicus Gurskowski suo
et Andreae Gurskowski nomine Petri et Constantini Kormewicz
Stanislai Rudzinski Casimiri Korycki suo pro interesse tantum
Adami Mostowski suo et Generosi Nicolai Petrinski Nobi-
lis quos Casimirus Rudzinski suo et Nobilis Thomae Gurskowski no-
minibus Joannes Gniewski Paulus Krosnicki coram Judicio Officij
Gradentis prius comparentes petierunt sibi de more Decreti Tribu-
nalitij Petricovien edutionem Scrutinium in instanti decerni
Mandatum quemvis Nri Gradem ad rothisandum de super incorrup-
tos Testes addi et deputari et Judicium Gradens Juri Communi affe-
ctationis eorum Comparentium uti hinc annuendo eisdem Mun-
dualem Nri Gradem Stanislaum Joannem Gurskowski de Gurskowice
dicialem addidit et deputavit qui quos Comparentes Citati
delicet Supranominati Suis et aliorum Supradictorum nominibus co-
ram eo ante eos Manus Juramenta Corporalia ad Imaginem Crucifixi
Dni observata illis debita Solennitate vi Juris Judicij Gra-
dentis fecerunt et praestiterunt in eam Juramenti formam Quia
Testes sui ad hoc Scrutinia secretae inducendi non sunt timen-
nec appretiati nec informati Deo et Sacra Dei Christi Fidei
ita Deo adjuvante post quod praestita Juramenta Testes suos ad
perhibenda testimonia secretae induxerunt quorum Testimonia
in occlusis rotulis secretae habentur et eis Comparentibus
Citatis in occlusis rotulis secretae sunt extradita de quibus ex
traditis et ad se receptis Officium Gradens quietarunt quie-
tandis Gradentibus pro parte vero Assorea coactum Scrutinij se sen-
sisse

Indicta Judicium meidens et provenies praenominata pars
Assorea videlicet Grosi Paulus Krystkowski Executor Testamenti
Suo et pupillorum olim Grosi Stephani Krystkowski uti Tutor nomine
Nobilis vero Turinski Casimiri suo pro interesse coram Judicio Officij
Gradentis personaliter Comparentes petierunt sibi de more Decreti Tri-
bunalitij Petricovien edutionem eius Scrutinij in instanti
decerni Mandatum quemvis Nri Generalem ad rothisandum de super
incorruptos Testes addi et deputari et Judicium Gradens Juri Com-
muni affectationis eorum Assorum uti hinc annuendo eisdem Mun-

Ad Generale Horesium Josephum Kresicki de Loco Judiciali
addedit et deputavit qui quidem octones videlicet Georg Paulus
Sydlowski Proister Sochanovien nomine supra scriptu populo-
rum Nic Krasinski suo pro interesse rothenanie eor Minister-
ramentum corporale ad Imagines Crucifixi Dni observata illig
debita solennitate in Tactu officij prodictu fecerunt et pre-
stiterunt in eam Juramenti formam Quo Testes sui ad hoc Scruti-
nium inducendi non sunt coniuncti nec appretiati nec informati
Deo et Sctae Dei Christi passione sua Deo adjuvante Post quod
predictum Juramentum Testes suos ad perhibenda testimonia sor-
tiendo induxerunt quorum Testimonia in occluso rotulo habentur
et eisq Actoribg in occluso rotulo sunt extradita de quibg extrad-
tis et ad te recepto effectum Prodicto quietarunt quietantq Sonden-
tibg Reliquos vero citatos (exceptis Gnosis Adamo Mostorbski Nicolao
Zelinski Joanne Sniewski Paulo Krosnicki Casimiro Rudzinski
et Alberto Sokolowski Anna Kurborska olim Grisi Adami Kulesin-
ski relicta Ludovico et Andrea Petrokowski Petr et Constantino
Kozmiewski Casimiro Kozuski Stanysl Rudzinski) non com-
parentes eosdem Memorata Pars Actorea tribg et ulterius sub forma
decretj quatuor ad sua Jurgia per Mandatum Dni Locati Stanislaum
Josephum Kresicki de Loco Judiciali clamato et vocatos in
Jure absentiarum Contumacie in posterum educendi Sententiis per Supra-
scriptos Inculpatos in Processu Causa ad Decreta Tribunalitia Qui
Petitorium Protestationibusq Specificatos ex permissione Judicij
officij Prudentis Judicialiter ac officiose condemnavit

Quem Decretum Magnificus Dominus Landsmarschalek

Interminus hic emerso Sempronione antenominatis partes Actorea obsequen-
tiandem cedo examinibus comparentibus eundem ad primos post conclusum in causis
quando ad Locum Judicialem Dominus et Pater Minister cum Senatum ibidem tenebit opportu-
nam celebrandum subdelegati ad judicandum officij prodictu facta et ho-
rij causa et citatione Judiciaria interposita Inter Gnosos Albertum Ni-
Mathaeum Sobowski Inscriptum Terre Zawichostien Notarium Gnosen Sloven
Actorem ad una et Gnosos Ursula Suchowolska Relictam Nicolai Sobie-
anne Dnicum Sarolum et Stanislaum Gnosos Filios olim Gnosi Ste-
dres Sobowski et quos Filios Minorennes cum Tutorum de sue immediate
autho et approbatione ipse ab altera citatos iuxta et adscriptum Mandati
quo mediante olim Castellanus et Sarcn Cracou eisq Actori summa
centum florenos polonos in argentea moneta sine procrastinatione una cum proviso-
re florenos decem quot annis solvenda pro tunc certo tempore in spiritu pro-
scripto Salutem quibscriptorum personis negotiis utilitatibus et honoris profec-
tibus Salutem quibscriptorum personis negotiis utilitatibus et honoris profec-
tibus Salutem quibscriptorum personis negotiis utilitatibus et honoris profec-
cessus personis volunt vivo recognoscunt et quod tradidi eisq inscriptionis apposita
incubuerunt ad quod sigillum Comitis eorum eisq dezenens et ad hoc sub ent
exequens exhibendum ut sigillum eandem Actori cum quibusq personis
quos ex adversa parte post mutuam Statum eiusq Gnosos Actorea cum Gnosis Sobi-
Sobowski virtute et eorum minorennium tutoris eorum cuius adscriptus Senior Equis
eiusmodi Vladislaus Romeo in Mercia Capitanea Sandomir Mag Thomas de Kocon
Konsowski Palatinus et Capitaneus Dobie Gnosis Ursula Suchowolska pro ni

Eductum Inquisitio
woski Trzebkowski Sub
interdicto Judicij
In Termino Cedreno ex Decreto Tribunalitio Dñi Petrico
480
et mediante quo Judicium illud Petricovien partibus impraesen
Patrica dilationis inquisitionis in Causa infrascra coram Officio Ca
strens Slocens ab Actu Decreti idiub in sex Septimanis pro
xivis educens et expedien et post expeditis dand inghibitoriu
vel non Terminum ad ulterius in Causa procedend Coram
se in duabs Septimanis Juri ubi Conservabit Comparen
di peremptorium et hoc in Causa et Actione Judicij infra
scra per Gnosum Casimirum Ysakowski olim filio Ga
spari Dmochowski Famulo Suo dd infrascro interempti
Judicem et Nobilem Vladislaum Trzepkowski eiusq Gnosi
Casimiri Ysakowski famulum et assistentia Domini
Actoris Generosi Stephano Delchicki Krasnicki homi
ni excesso multis dominibus nimodato criminaliter Con
victo stum Nobilibus Paulo Olszewski Alberto Olszewski
Podgorski Sierichi Lwowski Krajewski Tyszka Jnowlski
Famulis Ipsius Generosi Krasnicki Joanni Czarnecki fa
mulo Generosi Stephani de Gniduwsko Krasnickich in
Personam olim Nobilis Gaspari Dmochowski manuali
bq homicidij realibq et actualibq Jactatoribus nec non Gno
sis Alberto Kowalewski bonorum Jnsewo ab eisq Gnosis
Krasnickich arendatorib possessori reali eiusq olim Dmocho
wski Causatori Principali alias Stephano patruo de Gniduwsko
et Paulo filiastro de Delchich Krasnicki Juri communi rebelli
bus Alberto Scholowski Valentino Doniatowski Petro Korzicki
Joanni Wilkowski Stephano et Andrea Jmiowskim Matheo
Krosnicki de Borkowo Hiacyntho Rudzinski de Gniduchowy
Petro et Matheo Mscichowskim Ludovico Korolkowski Va
lentino Ruthowski Laud Ruthowski ac laboriosis Joanni
Plocienniku et Adamo Joanni Kwasniom Chrystophoro Kwa
sny Subditis Principalium necnon Gnosis Luciana Zabi
cha Supraseri Gnosi Alberti Kowalewski arendatoris de
morantis Jnsewo Consortis non minus ac Principali Maritatibus
Maritis Subditis et Famulis cum Dominorum auctis et assistentia
Gnahs ratione per Ipsos et praesertim Gnosum Stephanum Krasni
ski Delchicki cum suis Principalibus et adhaerentibus Assoris eius
dem Gnosi Ysakowski invito cum Gnosio Kowalewski aliasq Compli
cibus consulto sub praetextu ficte amicitie primo invitationis

[illegible] Gnosi Zyzakowski Alberti ad noctem oppacam detentionib per eund vero Kowalewski Patrem familiab eiusd olim Nobilis Dni Drzewski interempti inductum provocationis per Gnosu Stephanum de Kliczkiewicze Kliczki ad Actatorem Gnosi Zyzakowski cum Famulis suis de Curia inculpatorum Kowalewskich Conjugum exeund domumq discedere volentem maxima vociferatione exclamando januari mandationib eiusd vero olim Nobilis Dni Drzewski Contusionib et ex bombardis vulnera lethalia ictus globorum et frameis inflictionib et gravissime tam eius Patris interempti quam eiusd Nobilis Trzebkowski Delatoris Actoris remota omni pietate Christiana convulnerationib qua per crudelissimas convulnerationes Dom olim Drzewski eadem hora et momento suae dispositione sacramentali de hac luce decessit) communiter Gnosu Actoru per borras et Sylvas Kozi equorum earu persecutionis eiusd Trzebkowski Contusionis et convulnerationib aliarumq violentiarum injuriarum contemptuum et factionum in protestationib et proclamatione capitis eiusd olim Drzewski tum vulnerib adductionib tempore modo et loco descripto per supradictos Consulpatos citatos perpetrator pdictarumq exinde emersorum succumbionis processu causa ad Decretu eodem Tribunalitio Dni Petricovien de citatu eiusd Petricovien inclitae ordinatione Generalib Tribunalitijs Dni Petricovien Feria Sexta post Dnicam sub eadem anno pradenti Millesimo Sexcentesimo Nonagesimo Quinto in partes lato de hinc inde latis attestantib tum quoq ex adcitatione revivificatoria stante eodem Decreto Tribunalitio Dni Petricovien intervenient morte olim Gnosi Alberti Kowalewski cuius adjutationis tenor seguit eiusmodi. Vladislaq Strapia in Wisnice et Niemchoice Capitha Senator M. D. Lithuaniae Plocen Plonscen Rilscen & Capitaneq Vobis Gnosio Zuranno Tabicha relicto Condoro olim Gnosi Alberti Kowalewski et Joanni Kowalewski ejusq olim Alberti Kowalewski Fratri germano et Successori Uno de personis Vestris gnis omnib Vigore Regio et nostra qua hac in parte fungimur Capitaneali authe mandamus ut Feria Sexta post Dnicam misericordiae anno pradenti et Termino educend Scrutinium Vigore Decreti Tribunalitij Dni Petricovien parte ad peremptoriu comparendu ad Inotantiam Ingrii Officij nostri eiusq Delatoris Gnosi Casimiri Zyzakowski et filii Vladislaq Trzebkowski Famuli ipsius, qui vero et quisq famulq cum Dnis authe et assistentia

tria Citat et adcitat revisicatorie revisicando vobis causam
et actionem Iudiciariam eiusq olim Georgii Alberti Kowale-
wskii occasione olim Nlis Gaspari Donachowski Famuli Cast-
rii inimici cum alijs in processu specificatis crudeliter in-
teremptionis Nlis quoq Przepkowski confiandationis ac aliarum
violentiarum perpetratarum ad Tribunal Rnii Petricovien
tutam et ad Decretum dilacrio ea ri causa educendorum
scrutiniorum ri Cri Nocen deductam morteq eiusq vestri Mari
ti et Contrio tantisper interruptam nunc post fata eiusq inimi-
tendo legibq Rnii vos adcitat ad videndum et audiendum at-
tentandumq scrutinium perse Actores ri Cri Nocen Feria Se-
xta post Dnica Misericordia vigore Decreti eiusq Tribunalis Rnii
Petricovien educi et expediri vestrum quoq scrutinium si volue-
ritis educturi sin vero sciatis vos in hunc adiudicandis educendi
in postend eiusq scrutinij condemnari edq quod sinis ordi
vos statuis sententiari sibi itaq Feriam astentaturi et scrutandu
vestrum educturi Datum ri Cri Nocen Feria Sexta post Festa
solennia Paschae proxima Anno Dni Millesimo Sexcentesimo
Nonagesimo Quinto alias Decreto eodem Tribunalitio Rnii Petrico-
vien adcitationes revisicatorias de prodimptis omnibq latioribq
in idem hodiernam iniciens et proviens prenominatis
parte Actores videlicet Emoq Casimiro Lysakowski et Nlis
Stanislaq Przepkowski coram officio prodicti per se compa-
rentes petierunt sibi vigore Decreti Tribunalitij Rnii Petri-
covien educionem scrutinij ~~huius~~ in instanti eiusq decerni
Mnales quemuis Legni talem adrotulandum sigillatim compotos testes
addi adreputari et Judicium pro eos fori communi affectatorij genes
Actorum citi huius annuendo eius Mnales Rni Intem Honestum Joseph
Joachim Dedlecko Judem addixit et deputavit qui quidem Actores
videlicet supranomi Emoq Lysakowski et Nlis Przepkowski rotu-
lante eodem Mnali Iuramentum corporale ad Imaginem Crucifixi Dni
observata illius debita solennitate in facie officij pro tenui fecerunt
et prestiterunt in cuius Iuramenti rotulam Quia testes sui ad hoc scru-
tinium Locorum inducendi non sunt corrupti nec appretiati, nec
informati Deo et Sanctis Dei N. Christi Passione ita ipso adiu-
vante. Post quod prestitum Iuramentum testes sui singillatim te-
stimonia scrinio inducerunt. quorum testimonia in occluso rotulo
haberi et eius Actoribus in occluso rotulo sunt extradita
de quibus ea lege citis de receptis officium pro tem Quietavit
quietant presentibus. Religios item atatos non cum pareat
Exceptis Emosq Adamo Mostowski Nicolao Zebrowski Ioanne
Laicis Ri Carolo Imbrichi Kacperko Ladislao Dei Alberto Sko-
lone Ri Anna Kuczkowska obiit Dni Dni Mikolajski relicta Ludo-
wici et Catharina Dni Dni Petro Sacerdotino X

Joanne Prandotki Alberto Sokolowski Macieio Rudzinski Ludovico Boczk
w Sochi Legatis et Andrea Dmochowski memorata pars Actrix coby et vltra
Iuris formam vicibus quatuor per Ministeriales Regni generalem Stanis
Joseph Krzicki de Plocko Judicialem ad eius audientiam clamatos et voca
in Curia abiudicationis beneficij in postea edendi stratini per dupra
pctos inculpatos in processu citatos ac Decreto Tribunalitio Regni Per
orienti protestationibus specificatis ex parte officij Judicij Re
Lentio Judice alter ac officio de condemnavit eidem in contentis Ordin
officio et actis eius personaliter comparens Stanislaus Krzyzanowski Vrsid
de Plocko palam publice coram protestatus est Ministerialis Regni Generalis qua
ipse Citationes literales et Citatorias pro terminis Pridentibus Sem
contra Citatos ad horam primam Sabbato ante Dominicam Ruskie conductus
proximam ordinem decreti debite exportavit et publicavit et Juris est ejus
pro quorum idem Ministerialis fecit relationem.

Infantis et Actoribus Judicium infra scriptis bonis mutuo autoritate combinatis
mutua fide inter Intrigatore officij prudentis suos Relatores Generosos Liberta
Laurentio et Stanislao Jelowicki Krasnostaw Agentes absque et Nobiles Joanne
Matthia Stanislao Alberto Matthiis Joanne, ob Johannis Jelowicki
et Alberto Matthiis de Jacobi Filios nec non Barbara Krzyzanowska
relicta ob Illos Petri Leszowskie pte ab altera Citatos Dece Gene
ejusdem Regni Constitutione procedendo nec ejusdem
contra absentes fortunas inquisitores Damnorum Relatores in eadem
Legibus Regni sub severe descriptos minime veriti ausi esse
quibus diversis impositionibus et apretiis plurimum Damna infra
mentis et gravis ac sylvarum exercitionibus infestare procul dubio
Silvarum Inquisitionis Judicis ordinata hortensia Judicis erunt
Nobiles Judices ex parte Judicis quinquecentum Judicis
ortus et ruinae Sedentes et gravati ex quo Jeni Judicis ex Ju
Jelowicki in Campis Borowa Villa Krasnostaw Jelowicki pecuni pecu
du inquisitione numerum Judicis colendarum et pabulatorum et arborum
rum ad Curiam certo in Praedictis Silvis, in Bonis Krasnostaw, exer
cendi et exercendum Silvas esse inquisitores Generales Actores Inquisi
Jurisdictionem Juris ad quinquennium Ejus Visitationem Inquisitionem
Illos de premissis laude Ejus Curia Legis Judicis exercendum
pluralis ex mox emendi ejusdem Curiae Judicis Curiae Judicis
pro solvere et Curiae Curiae Inquisitore officij Judicis Curiae
Latere Ejusdem Alberto Laurentio Actore absque et Nobiles Nicolai
Petri et Stanislai Jelowicki Krasnostaw Judicis ex Alberto
Latus Judicis quinquecentum Judicis Ejus Judicis
pas ejusdem Curiae Nobiles opposuerunt Judicis Legis

Cardus et alijs personis ignotis interceperunt qua intercepta eadem et torem filium hominem innocentem nullius culpe
caussam mentem et se defendere non valentem primo verbis
probrosis contumeliosis statutis habitatorem denigrantibus affe-
runt contemptuarunt ac post predicta Gowog Stanislaus Smelpatg
eidem actori canem venaticum valoris Quingentorum florenorum
Polon. Ferocia debrata in prepositionem actoris consecut et inde-
fecit eundem actorem filium causam et occasionem cum vera-
bili interfectionis sibi dare inducendum omnino scium ingen-
dum lege publica vetitum precavit et bombarda quog longi-
ori bene pulvere sulphureo glabriq plumbis onustata ad eundem
directe ejaculari et explodere intendebat predictum vero Laure-
tem actorem protunc absentem verbis ut prefertur probrosis affert con-
temptuavit honorem et famam eorum ledit in viam quog diffidavit
prout ad predens diffidat et diffidant alias quog plurimas violen-
as perpetrarunt predas rapinas [illegible] incubuerunt atq
sub pena et bonis eorum omnibus quog sunt erit exequi
predentibus statutum alias dilatione eadem anteriore deperemi-
sis latiore in die hodierna mudens et proveniens pluris
ipsis utrisq. Actorea quidem per Gowog actoreq Polonie
filius suo et parentis sui nomine stata vere per Gowog Joannes
Kolnicki coram judicio predenti comparens et se cum judice alter
contraverteret quare controversijs judicium predens coram se
mentibus expunitis decrevit predictusq decernit quatenus
citatus Gowog Stephanus Grabia citatoris alterioris informitatis
sibi ea in causa recepta satisfaciat idq in instanti ad quam pri-
pronuntiant. Juramenti votum Judicem predens M. Joannes Gnado
Honestum Josephum Kreseski declacto judiciale admisit et de-
putavit quod juramentum per partem actoream est indultum qui
Judicium predens attento pitis utrisq ea in causa experiri in-
junxit tandem in experimento dedit et concessit Judicium pre-
dens ad affectandum partis actoreae dilationem Inquisitionis sub
parti utriq sue contenta citationis idq ad legentes querelam
castrens Rocen Jeremicze prig et predicig actoris in Dei glo-
riosi celebrand Jeremo partibq eidem utriq ibidem dilati
in rigore conservato comparendi peremptorio

Jn Jeremio habierao ex dilatione antecedente vero dati termitatis uni
et intrascripti citatis ad effect finem Stanislaus Bartholomeus Cracowski procu
ad agendum ad lectentes querelam Castrens Rocen Jeremicze ut prefertur moder
nos cum termino eidem contenti legitima conservatione facta et
per judicium predens data et concessa et hora in causa et actione
judiciana infrascripta inter dominum procuratorem officij pretis eius qui
dilatores ex una Thomas Chichaelem Patrunum et Adamum filiastrum
Jarszenski Simonem Dzbinski et Euphemiam Jarszenska

Gonges ciuitatem cum matre fratribus
cum suis patruis astris actores ab una et Ernestum Bartholomeum Crachowskiem laboriosos Thomam Goral Paulum Stanislai
et Joannem Crachow Jacobum Franciscum et Valentinum
Stulakos Nicolaum et Paulum Sobkowicos ex altera
Jacobo Sabinto predicti Ernesti Crachowski de villa Gotecino infrascriptos violentatos gestores et executores
in absentia eiusdem sui patris et alterius citatos id est una
ipse et predicti prefatus principalis nulla legum publicarum formidine motus est tempore certo in prefato
ad quem citatus in toto diuisis dicto sortem certam in bonis
Gotecino actoris patrui et hereditatem nullo iure legitimo regnante absente
eodem actore et fratre fructante per aliquot annos
possidendo proventy ex eisdem bonis percepit hanc
ad tempus tibi pretextuosam usurpauit diuisam omnia rapuit et fundos eandem sortem detulauit agro ex
eadem sorte et fundos suis applicuit dum Ernestus adoptatus cum pluribus suis et illi Trebinski ab seruitijs
reduxit ad bona eadem Gotecinio seu portu sortem suam
videbit eam ille arbitrando adeuiset et nullum
edificium in sorte sua reperire posset ad prefatum Gnoz
Crachowski percontandi causa deuenisset quo ipse
animadverto inhumana fronte ipsum pro ante recepit
et ex illo odio quod sortem suam ab ipso repetere
his primo ipsum allocutus verbis poco scie tu prejudicium tacy a tacy synowie ac tandem frontem exagitatam trabi super caput dictorum et alios illicitos progressy et exorbitationes ausum prebendo actoribus exercuit adeo ut actores ob ipsius minas eius insuperabiles exactus ad gazam certam in fundo actorum per ipsum
collo cata se conferre debeant ac prefatus inculpatos
conuocatis subditis suis galeam eandem nocturno
tempore aggressy et violentes actores cum quibusdam tabulatos presentes fores et fenestras violenter ad ipsos
cum subditis suis extraxit actores eosdem captiuauit
captiuatos ad residentiam suam ipse minis deuexit
mentis orbatos cum suprascriptis subditis duxit res
et pecunias in legitimo specificandas seu futuro iuri
terno enarrandas recepit et subditi prefati recepere
eosdem in residentia sua castigauit conculcauit
nera in obductione specificata infligit alijsque
pitijs et opprobrijs latis in preiudicium actorum

497

Similis Dilatio inter eosdem
N. Kelski et
N. N. Miszewski

In causa seditione Iudiciaria vigore literarum Adamus Stanislaus Christophorus et Casimirus Miszewski filii Martini filii Antonii abuna et Ludovicus Simonem Kelski pro altera post tractum ipsum terminum rempe ad praefatam dilationem Munimentorum citationis dicitur ideo hactenus quae in superiorem scripti eneo Signas citatas et minus Suo Loco dictorum Christophorum Miszewski Mirata iacere habere et tenuit coram officio presenti reproduceat ad summam cadere ordo apparente venet delenda quietet de dicto cadem si nullum cum possedit prout tenet restituat offerre condescendat pro ut citat citationis. Alias adhibita dilatione cum anteriore de primis dilatione indicta horas videndo et ut quid pro ut ultra dictorum quid pro Deo N. N. Miszewski alterum pro Illustrissimo Burgravio Placentino compareat ad videndum et audiendum dictum Dilatorem pro Illustrissimo Burgravio Placentino pro tribunali sedente hora debita Instrumenta super dicta dilatione pro ut dicta hora debita Instrumenta super dicta dilatione pro ut dicta hora debita Instrumenta super dicta dilatione pro ut dicta

Jesteś natab Rudnicka Starowolski Gracheneo

Stefano Lenio ex delatione asseneratur sententia nunc postea
respectu alterius ejusdem adsequi queretur Lasuer Herer Ejusdem utpote
interesse cum Lenio ibidem contenderet Ideoque confirmatione facta Lenio
ejus Lenio data necessario et hoc causa dictum Stefanum Lenio
Jacobi Jagiello ejusdem pedes ejusdem Lenio Lasuer Matthiam Rudnicki
Lasuer Alberti Stefani olim Lego alio Joannis Rudnicki pernanum olim
alium Patrem Starowolski dictum mirocek interesse Stefani dictum
Ejusdem Lenio Septimum actoreum abana et alios Stefanum ejusdem
Lenio Jacobi ejusdem Matthiam Albertum olim alio Joannis Ejusdem
Rudnicki Lasuer Stefani Lidiam Stefani pater actoreum Matthiam
Rudnicki Lasuer Joannis Starowolski dictum mirocek actoreum
Stefano Lenio ejusdem Lenio

Decretum Infirmitatis inter Gnoos Ferrinolis et Zglinicteis

In Termino hodierno ex decreto anteriore ordinato Judicij Dens intravera Actrix Summa Centum florenorum in alba argentea moneta sine procento persolvere insuper tenta in Termino post Pascha inidentibus Superelarij Cadrensis Florens Termino integre ordinarens cum Terris ibus contentis tenta conservatoria facta et per Judicij Dens data et concessa et hoc in causa et Actione Judiciaria introvera inter Gnoam Catharina Stacha primi voti olim Gnoi Stanislaj Zglinicteij Camerarij Plocens ad Dens secundi voti Gnoi Hilarij Szczinskij Condortem ad eodem prioris mariti to Dnam advitalitiale et reformatoria Actoriam Zglinicteij Filium ipsis minorenne cum prioris mariti Gnoa Ferrinolis tum in absentia Mariti et futurum sibi debitum vindicantem Actores ab una et Thomam Zglinicteij parte ab altera fit tatum Dies Juris et ad inscriptiones bonae manuales quibus mediantibus Summas binas unam Nongenta duora florenos altera quinquaginta octo florenos Polonos olim Marito et Paterni Actorum persolvit non moderatus Actoribus licet eo nomine multoties requisitus fuerit reddere et persolvere vult unde recusat per quod Dadia in eos Scripsis assignata incubuit atq super ipso et bonis eius omnibus multa cum persolutione Summa decernendi et id quod Juris est exequens prudentibus statis alias statutis Decreto cos anteriore de Termino hodierno mediante et proveniens partibus ipsis utriusq eorum hodiernam mediante et proveniens partibus ipsis utriusq Actorea quis per Gnoam Hilariam Actricis nomine Condotho et abscribi Actorum Stata per Generatu Gregorium Mirski coram Judicio Prudenti comparent ad Sundica eius comparentibus rejectionem debiti et concessit Judicium Gradens dilationem Satisfactionis Supra scripto Statu Juris prescripti de bono communi Gnedis Corporatis juramento confirmanda ad Superelarii Cadrensis Florens Termino prox et proximis celebrandis in Dn. Plocens celebrandis Termino partibus ejusdem utriusq indemnitatis in Actore conservato comparendi peremptoria

Dilatio

In Causa et Actore Judiciaria introvera inter Generosum Nicolaum Ramotis Actorem ab una Nobiles Joannem Dzieglewski et Consortem Actos de nomine et cognomine ignota post quam tamen minus Specificandam parte ab altera Dato Ideo quatenus Dns Nobilem Catharinam Dorotea Gnoi Actoris fide fragam qua gidem Tumulo Profuga in

Albertum Brzyster ad Bona Scholastici Salu Miszewski ad Bona Miszewo
Murata ~~et Relicta~~ Relicta Kolankowska ad Bona Miszewo Ubi Murata
Theodor Sielski ad Bona Religii Paulus Miszewski ad Bona Klaszkowo
et Jaskulsowicze Mathaeus Bromierski ad Bona Lempity Stephanus
Stupinski ad Bona Kietkowo Laurentius Uminski ad Bona Umiszino
Thomas Czapliński ad Bona Niemczewo Martianus Cieszewski ad
Bona Chudzinko Dcus Golecki ad Bona Peplowo Mathaeus Pe
plowski ad Bona Peplowo Adamus Peplowski ad Bona Ch
Peplowo Sto Wenceslaus Hendrachski ad Bona Koziebrody
et Koziebrocki Paulus Bembnowski ad Bona Leszczyno Ja
cobianus Janczewski ad Bona Janczewo Valentinus Dłużnowski
ad Bona Dłużnowo et Wgpilij Relicta Zdziarska Olim Nobilis Valen
tini Zdziarski Consortem Stanislaum et Stephanum Kosciszewskim ad
Bona Wolia Umierzyski ad Bona Umierzyce Laboriosus de Villa Maszewo
Albertum Kaminski ad Bona Kamionki Ad. Rdus Pachurski ad Bona
Glinno Sigismundum Czachowski ad Bona Czachowo Joannem Chorzewski
et Annam Zakrzewska Coniugas ad Bona Leszczyno Nobilis Petrus Gutho
wski ad Bona Sikory Stanislaus Ubysz ad Bona Simbore Paulus
Szmigłowski ad Bona Szmigłowo ~~Vobis~~ modo quoniam pro passionis feriis quarta quinta
et sexta magna post Dominicam palmarum pro me praesentibus detulit exportavit
et in Curiis Litterarum suarum pro Seersivas Civitatis illorum Copias detulit exporta
vit et publicavit Ut iuris est de quo Pro ipsis Actis fecit Relationem

50

Palatio admoniment. inter Gnos Krosnowskie et Gnosos Chamskie.

In Causa et Actione Judiciaria in Frascti inter Gnosum Theodorum Sidski Actorem ab una et GG Nicolaum Patruum et Tutorem Naturalem Casimirum Jacobum Joannem Sigismundum Rosaliam Justinam Zusannam filiastros fratribus et Sororibus inter se Germanis Krosnowskiem olim G Joannis Krosnowski ex olim Gsa Anna Rosciszewska procreatis filijs et filiabus et prout bonorum ita et honorum et Summarum quarumvis post eundem olim Gsum Joannem Krosnowski Parentem ipsorum apud quasvis personas et in bonis quibus cunq existentium Successores legitimos tum GG Andream Chamski et Zophiannam Krasinska in vicem coniuges Bonorum Lagiewniki Summa olim Gsi Joannis Krosnowski onerat eis Krosnowski per olim G Andream Hempski Subdapiferum Lgnsensem in Bonis Lagiewniki inscript et assecurat quae ipsi ad praesens tenent Possessores et quidem minorennes Siqui sunt et tutoria indigent in assistentia Gnosi Patrui Maritatam ad Mariti autt et assistentia adhaerendo Scriptis per olim G Joannem Krosnowski Parentem ipsorum Sibi Actori super Summam Ducentorum 50 florenorum Polon datis parte ab altera citatis ideo Quia ipsi existentes Successores Parentis Sui praefati vo Gnosi Chamscy coniuges Possessores Bonorum Lagiewniki in quibus Summa inscripta haeret olim G Joannis Krosnowski Parentis citatorum licet fuerint eo nne toties quoties amicabiliter requisiti Nolunt neq curant Summas easdem supra Scras per Actorem modernum supra Scripto Parenti ipsorum pro ardua necessitate accomodatas in iisdem Scriptis specifice expressas Solvere per quod Scriptis eisdem contra venerunt rigoremq in iisdem Scriptis expressum scilicet poenam Bannitionis perpetuae Succubuerunt pro qua super ipsis decernenda ac nihilominus ut Summas praefatas Actori moderno una cum poenis liuitis persolvant praesentibus citantur

Coram Actio scriptum Plocen inscriptu alberinus hyrographus manualis
utrarumq; olim Suorum Andreani et Lapienichi Gonzali subdapiferum
Lonzenq; super summam sentum florenorum Polon sibi Actori inscriptq; qui
antiq; inscriptionibq sub mutuis dicti Gonzali antecessoris ipsi portionem
ipsi bona possident eadem Lapienichi exactq; utrarumq; una cum provisione ab
initio decentia persolvere florenorum centum septem inxta rexamen earundem
inscriptionum ad rationem ducentorum florenorum dicto Actori solvere et persolvere
nec ipsi ut eiusdem successores prout Bonorum modernorum Lapienichi possessores
persolvere voluit per quod inscriptionibq eisdem continentur et
generaliq; minus expressum succubuerunt pro quo super ipsis decernendo ac
nihil omnino ad summas portionis utrarumq; inscriptionibq ex initiatab
una cum provisionibq ab actu inscriptionum retentis dictorum florenorum
plenius luitio persolvant possessionibq citantur alias citatis de quo ad
missionis latore in diem hodiernam incidentis et provenientis Actore ex una
per Gasbertum Barakonski procuratorem ipsius actoris citatorem ex altera vo
per Abilem Joannem Mazowiecki coram Judicio competenti ad Juridicam
eandem comparentis partis citatis recognitionem dedit et concessit Judicium
prefixum dilationem confirmitatis unius recusque sensu citatis videlicet Suoso
Andreae Chazarki per ipsorum inxta scriptum Juris communis medio corpo
rali juramento congerbundo ad cheris vo citatis Judicio prefixo sen-
sam hanc tantisper do recipiendo cuius regula est confirmatis medio cor
poreali juramento congerbendi suspendit suo sensa dicte declarat pdi
ad sex septimanas durantes Plocen Termino primo et proximo
abbinc in festo Plocensi celebrandes termine partibq eisdem ut
dicitur statis in vigore conservato comparendi peremptorio.
Hiis inscriptis coram eodem officio et actis ejusdem comparens Horesty
Rosenbq Gresikki de Plocko Matthias Gnatki palam publicq recognovit
quia ipse citationes literales dicti Lapienichi pro termino servien
contra citatos ad bona Lapienichi feria sexta proxima festa aspen
nia sacrum Paschatis tum et ejus primam cygna plena patrimandi obten
ta tempestive ante abscentiore illigata una integra septrina detulit
exportavit et publicavit ut jurio est.

Infirmitas Inter GG. Rosiszewski
In causa et Actione Judiciaria infrascripti interstigatore Judicij presentis
ex una D. latorem S. Valentinum Rosiszewski Actorem abundet S. Ale
xandrum Parentem et Albertum filios Rosiszewskich citatos
ideo Laboriarum Matthiam Gonzalczak Dilatorem Subditum vo
e ipsorum quidem Subditij ipsorum Villator Loretis et vallis jensis legitq
et solitis tutoribus Penigendi citationem demandare remittq; inscriptare et
damna inferre jubent nisi sine octavis adjamen ipsi huic non considerato
et in contrarium et diligendium ipsi proceden dicto a administra tionis
civili Suori Actoris Dilatorio seu pro Villatore apud eum Suorum Ac-
toren existentes pervecces in numero 20 quem Libet per florenos
varijs modo etiam ictino venditi pervenerit eos illicito exhalationis vivum
in numero Ducentarum per inicitionem veneni et per negligentiam
instructionis animarum causavit agnulos ad centum nescij quo convertit
et alia damna futuro in termino enarranda perpetravit quo suscendo
de ipso pleniis nostro foram officio statuendi vel in defectu statutionis

Albertum Rozijzow hic scriptum agrob Sui Parentis consanguinantem
aggressus et Dum ejusdem exclamato ejectari voluit cum framea vibrata per
Seutg verbis criminosis affectat dictum Albertum fratg vo Laboriosg Simon
Lrocki Salomonis dicti Actoris quinquinudo illicito receptatorem Suo appli
cuit Laboriosum Bartholomeum Rozniak Subditum Actoris fratg
Bartholomei Suo Lrecepta baculo sub tempestatis adeo concepit
convulneravit ut Duodecim hebdomadas decumberet vulnerat
ipsi cruenta hirza et in lagitio per tinorum cruentum in fli
ctu Suo Subdito administrationem justitiae Valentinus Rosenberg
Actoris facere requisivit qui nimo Laboriosum Annam Subditem Ac
torum Sceuri loverca convulneravit ya Vulnera licet Sunt
deducta ing visitione probabunt et in vicinorio comprobabuntur
insuper Supradicto Salomonis civitatis Subdito Actorum Summam unde
20 florenorum ipsi ejusdem civitatis concessa altera Duodecim florenorum
per eumdem civitatem Subdito ipsi memorato Bartholomeo pro co
emendo data et concepta et per ipsum recepta Tertium vo Acto
florenorum alterum Subdito ipsius minoris adtamenti circa commutationem
bonorum reddere nequivimo requisit aliasqui minuis et vicissitudinibus plu
rimas contengtg Actorig Dnis mitterunt quos Juste Legibus Ris
exercerunt Securitatem publicam vindicarunt pro suag ratione
principiorum omnium Succubuerunt ad quae Judices ipsius bonorig
ipsarum une cum rectificatione damnorum ac dilatationem Summarum
decernendas dig quod juris erit exequendum gradientig citanti
aliab citatione ipsa anteriore de promissis latiore in dictis dier
nam inscidente et proveniente fratg ipsius utriusg Actorea qui Post
Citatae vo S. Bartholomeum Goriebrochi coram Judicio plenti
comparens et Secum Judicia aliter controvertens quarum Controver
sijs Judicium Scabinorum coram se inducto exauditis ad affectationem
partium utrarumg dedit et concessit Judicium plenum Actoris Jonguidi
nis pro utrig sua contenta citationis idg ad sequentes Lunae et
Martis Terminos primos et primig utriusg Partium Placuit ac
mandat Terminis partibus eisdem utriusg ibidem Actoralis juris observato
comparendi peremptorio et Quorum alterum Actorea ad inducendi
Suam visitationem in instanti trahit Mengus et quemvis ystum ad rotti
Sandum et dirimendum corruptos testes per Judicium plenum addi affec
tatos pro jure et Judicium plenum Juri communi affectationig partis
adversae utiliter annuendo cum Mattheum Nini Senatorem honestum Do
minum Henricum de Plotzko Judicia olim adjunctum et deputatum
et quod quid quo Actorea vo delicet Gnosi Alexandri Parens et Albertg
filiug Suus et aliorum nine rethisante ecclesia Mi juramenti sui
rate ad imaginem Crucifixi Dni observata illig debita attentionis mi
nistratione Judicij Officij plenitudine fecit et prestitit in cujus juramenti rectum
fatio Judicij Officij plenitudine fecit et prestitit in cujus juramenti rectum
gria testes Sui ad hanc inquisitionem inducendi nec corruptionem
appretiatione informationem et Sancta Secundum quid ad hoc ita juram

113

[illegible] juramentum testes suos ad p[ro]ferenda testimonia [illegible] induxit quorum testimonia in rotulo habentur et ipsi testes in dicto rotulo sunt examinati de quibus examinatis et [illegible] [illegible] [illegible]

[illegible]

[illegible]

[

[illegible] Zerwiczeński Szlimazy [illegible] [illegible]
[illegible] [illegible] [illegible] [illegible]
[illegible] [illegible] [illegible] [illegible]
[illegible] [illegible]

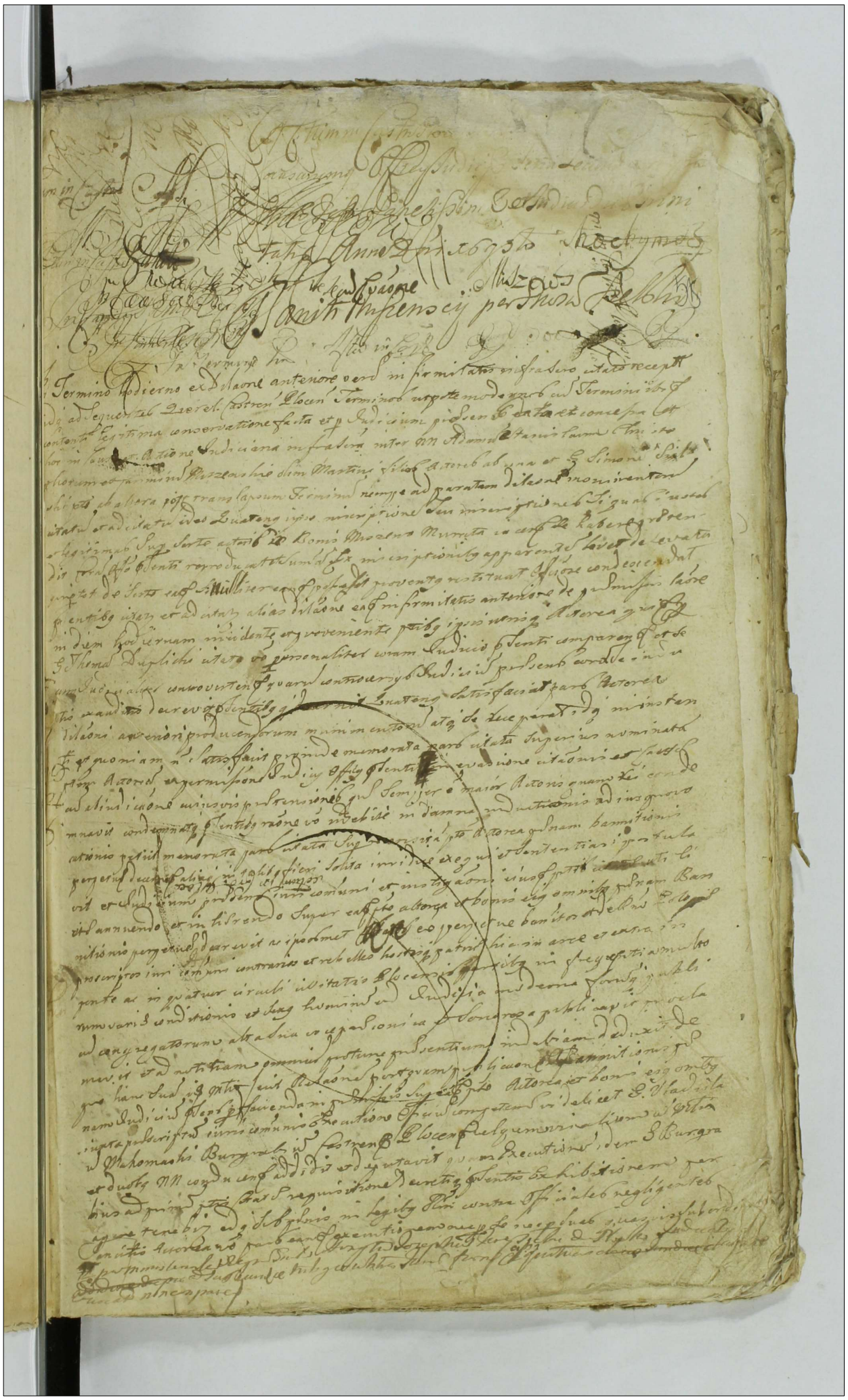

516

impugnabit personas idq sub pœna bannitionis perpetuæ quæ contra im-
ferorem interponitur præsentibus.

Similis Bannitio prout supra inter eosdem

In Termino hodierno ex dilatione anteriore verae infirmitatis in-
citato recepit idq ad sequentes quaerl. Castren. Plocen. Terminos ut potest
nos cum Termini ibidem contenti legitima conservatione facta et p-
cium præsens dato et concessa et hoc in causa et actione Iudiciaria in-
inter NN Hedvigim Rohoszenska primi olim Mtis Valeriani Frycie-
ad præsens secundi voti N. Stanislai Miszenski Consortem Matrem
tinum et Antonium Frycienskie Actores ab una et G. Simonen-
ski olim G. Pauli Sielski Fratrem Germanum pte ab altera post tran-
ipsum Terminum si translapsus dici meretur nempe ad paratum De-
si necessariam ipsiusmet citati G. Sielski personalem comparitionem p-
ri Iudicij informatione citatum et ad citatum advidentes et audientes restitu-
frenesi ipsi Mtem Valerianum Frycienski maritum et Parentem
in summa Quindecem floren. Polon. eius olim Mti Paulo Sielski fratri ipsi Germ.
oppignorati per sententiam Iudicij præsentis decerni idq quod iuris ent
præsentibus citatis et ad citatis alias dilatione eadem infirmitatis anteriore de-
missis ad diem hodiernum incidente et provenientem
morata pars citata coram Officio præsenti pte comparens et Terminum
hodiernum per totam Iudiciorum præsentium audientiam legitime ante
memoratam ptem Actoream tribus et ultra iuris formam pro illis quatuor
ius iuridicæ clamata et vocata non comparentem expe missione
Officij præsentis in evasione citationis et causæ ab iudicatione pro quibus pre-
tensionis quæ semper maior Actoris quam rei condemnavit condemnat
præsentibus ratione vero indebite in damna inductionis ad ius provocationis
petit memorata pars citata sup recensita pte actorea pœnam bannitionis
decerni aliaq in talibus fieri solita iuridicæ exequi et
sententiari postulavit et Iudicium præsens iuri communi et instiga-
tione eius ptis citatæ uti licite annuendo et inhærendo sup eadem pte
Actorea et bonis eius omnibus pœnam bannitionis decrevit ac ipsos metallo
tos esse perpetue bannitos et de Rno Poloniæ proscriptos honore privatos
iuri communi contrarios et rebelles hostesq patriæ hic in arce et ex-
tra in ponte ac in quatuor ptibus circulis civitatis Plocensis infrequen-
tia multorum variæ conditionis et sexus hominum ad Iudicia materna
ferunq publicum congregatorum alta sua voce præconica et sonorosa pu-
blicavit proclamavit et ad notitiam omnium in dubiam deduxit de qua
hanc Iudicium Mtis fecit Relationem postquam publicatam bannitionis
pœnam Iudicium præsens pro facienda in præmissis sup eadem pte Actorea et
bonis eius omnibus iuxta præscriptum Iuris communis executione Officium com-
petens videlicet G. Vladislaum Makomaski Burgrabium Castren. Plocen.
vel quemvis alium ad Mti et ductus NN conducendum addidit et deputavit
reliqua ut sup de toto rescribas.

Decretum [illegible]

ex supra [illegible] Albertus [illegible] per ipsos [illegible] communis medio corporali iuramento comparebant [illegible] causa hanc tantis per donec per eum [illegible] reposito [illegible] iuramento comprobet suspendit [illegible] ad sequentem [illegible] Castr. [illegible] in vigore conservato comparendi [illegible]

Reductum inquisitionis inter Generosos Frachonski et Jarosienski et alios citatos et Actores

In termino hodierno ex Dilatione anteriore super educendis inquisitionibus partibus in [illegible] ad sequentem [illegible] Castrensium [illegible] ut pote modernos cum [illegible] contenti legitima conservatione facta et per iudicium praesens data et concessa et hoc in causa et actione iudiciaria in [illegible] inter instigatorem officii praesentem eiusque Delatorem Generosum Bartholomaeum Frachonski atque Laboriosum dictum Thomam Seral Famulum et quidem Famulum cum Dominicanthe et Assia Actores ab una tum Generosos et Nobiles Michaelem Joannem et Adamum Jarosienskie et Matthiam [illegible] Simonem Jacobum et Franciscum [illegible] Felicianum [illegible] atque Sebastianum [illegible] Principales et complices parte ab altera citatos [illegible] ipsi [illegible] testationi et deductioni vulnerum contra ipsos [illegible] non attenta legum Publicarum formidine in absentia [illegible] Frachonski Actoris apud certum Amicum suum existentem tempore in [illegible] expresso [illegible] reservato [illegible] [illegible] aliquot acceperunt ac post sub praetextu [illegible] affectus quam primum Generosus Frachonski domum suam redeundo armatim [illegible] bombardis et Frameis existentes benepiti tempore nocturno invaserunt [illegible] tractarunt evaginata Frameae per fores hippocausto insidiose aliquoties transfixerunt in manum convulnerarunt [illegible] praefatus [illegible] transfixit in vitam eius diffidarunt ac multis in locis diffidantes [illegible] Laboriosi Jacobi invaserunt fores et fenestras extruserunt ex bombardis aliquoties iaculati sunt iterum sequenti die Residentiam Actoris cum memorato Laboriosi Thoma convulnerarunt convulneratum decumbentem [illegible] invaserunt fores extruserunt [illegible] et scolopeta bina violento modo receperunt boves denique duos valoris octuaginta florenorum usurpatione sibi appropriarunt aliaque plurimas violentias perpetrarunt praesentes citantes [illegible] Dilatione [illegible] inquisitionis anteriore de praemissis [illegible] hodiernam incidentes et provenientes praefata pars Actorea videlicet Generosus Bartholomaeus Frachonski suo et aliorum et citatorum nomine coram iudicio praesentem [illegible] comparentes petiit sibi vigore anteriores Dilationis inquisitionis et deductionis ministrantis decernitur [illegible] Regni [illegible] ad Rothisanum se super incorruptos [illegible] et deputatum [illegible] et iudicium praesentem iuris communi affectationique eius [illegible] utilitatis annuendo [illegible] Ministerialem Regni [illegible] Josephum [illegible]

Intatos prodentes fores et fenestras violenter ad
eam subditis suis extrusit actores eosdem capt[iuauit]
uatos ad residentiam suam ignominiose reducendo
batos cum suprascriis subditis duxit res et pecunias in 323
registro specificandas seu futuro in Terno enarrand as re-
cepit et subditi Prefati receperunt eosdemq[ue] in residentia
sua castigauit contumeraliter vulnera in deductione speci-
ficata inflixit aliis contemptibq[ue] et opprobrijs latis in pro-
testatione descriptis actores assecuti et subditi Dcti excessi-
us multos excessus insimul cumdicto principali perpetra-
runt leges Dni exceperunt quarum una cum restitu[tione]
rerum receptarum sucubuerunt ad quas decernendi ipsi Quo
Juris erat exequend Prudentibq[ue] latam alias dilatione eadem
Jnquisitionis anteriore de proxime tunc futuro in diem hodier-
nam vigentes et proficientes Prefata Pars actorea videli-
cet Gnosq[ue] Michael Jarosrewski suo et aliorum nomine coram
Prudenti fuit comparens petijt sibi vigore anteriorib[us] dilato-
rijs Jnquisitionis conclusionem eiusdem in instanti decerni
Mrlem Quemuis Dni Gualem ad rotha[n]dum de super uicor-
rupto testes addi et deputari postulauit et Rubricum Prud-
enti Juri Communi affectatori eiusdem Partis actorea uti
iuste annuendo eidem Mrlem Dni Gualem Honestum Joseph
Jaroszki de Rocho Judicialem addidit et deputauit Qua
quidem Pars actorea videlicet Gnosq[ue] Michael Jarosrewski
rothisante eodem Mrli suo et aliorum nomine tam in autoratu
quam in reatu Juramentum Corporale ad Jmaginem Cruci-
fixi Dni observata illig debita solennitate in manib[us]
Dcti Prudentis fecit et praestitit in eam Juramenti rotha
Quia postea ad hanc Jnquisitionem inducendi sunt corum-
dem nec aspreciati ac inforonati Deum et Sctam Jesu Christi
Jaspiciendo ita quod admuante post Quod praestito Juramen-
tum testes suos ad perhibenda testimonia coram in
autoratu quam et reatu induxit Quorum testimonia in oc-
cluso rotulo habentur et eidem Parti actorea in occluso ro-
tulo sunt extradita de Quibq[ue] extracto et adeo recepto Offi-
cium Prudens Quietauit Quietatq[ue] Prudentibq[ue] et Terno Japeri-
endo Jnquisitionis in Legnen Querelarum Cadren Plocen
Termino Jstig et proximig affixo in Cro Plocen celebrand

x

Iudicium Praesens conseruauit praefixit et assignauit prout
524 quidem praefigit assignat et conseruat Comparendi peremptorium.

Eductum Inquisitionis Inr Gnosum Golynski et G.G. Grabie

In Termino hodierno ex Dilaone anteriore super educendam Inquisitionem Partibus infrascris utrisq idq ad Sequens Querelarum Castrens Plocens Terminos aut pote modernos cum Termini ibidem Contenti ltma conseruaone facta et per Iudicium Praesens data et concessa et hoc in Causa et Actione Iudiciaria Infrascra Inr Ingrem Officij Praesentis eiusq Delatores Gnosos Martinum Venatorem Terrae Ciechanoviens Parentem atq Andream Filium Golynskie Actores ab Una et Gnosum Stephanum Grabia et Ioannem Sokolnicki Pte ab altera Citatos Ideo Quia Ipsi contraueniendo Legibus et Constitutionibus Rni nec poenas cons Personarum Nlium Oppressores Diffamatores Iniuriatores sat seuere in iisdem Legibus Rni descrias formidando tempore in protestaone expresso eidem Actori Filio redeunti domum suam Bonorum Lempino per Villam Buthowo cum Canibus Venaticis pacifice et quiete uiam publicam cuiq liberam cum frameis bombardis et alijs inusitatis telis adsitis sibi famulis et alijs Personis ignotis interceperunt Quae Intercepta eunq Actorem Filium hominem innocentem nullius Causae consciu inermem et se defendere non ualentem primo uerbis probrosis contumeliosis statum Nlitarem demigrantibus affecerunt contemptuarunt ac post Praefatus G. Grabia inculpatus eidem Actori canem Venaticum ualoris Quingens Florens Polons framea uibrata in postpositione Actoris consecuit et interfecit eundem Actorem Filium Causae et occaone Canis Venatici interfectionis sciscitante induellu secu omnino ineundum lege publica uetitum prouocauit ex bombarda quoq longiori bene puluere sulfureo globisq plumbeis onusta ad eundem directe eiaculari et explodere intendebat Praefatum uero Parentem Actorem protunc absens uerbis itidem probrosis affecit contemptuauit honorem et famam bonam laesit

In uitam ipsig defendant prout ad Prudentes defendant
fuant alias plurimas uices perpetrauit
uisere prudentiorum incubuerunt ad quae sup ipsis et
bonis eorum obig decernens idg Iudex erit exequens
Prudens autem alias dilatione eadem Inquisitionis anteri
re de Prudentio latore in diem hodiernam audiens et pro-
uenient Predicta Dns Actorea uidelicet Enog Martins
Galynski suo et aliorum nne coram ipso Prudenti pub
Comparens petijt sibi Iuge re anteriori dilatorio Inquisitio-
nis eductorem eiusdem in instanti decerni Mulierq ue-
nus Dni Gnalem ad rothisandum se sup iuicorruptis fe-
stes addi et deputari et Judicium Prudens Iuri Communi
Affectadoq Partis Actoreis uti licite annuendo eidem Mi-
nisterialem Dni Gndem Honestum Josephum Arescki de
Rocho Judicialem adductis et deputauit. Eod Quidem Dns
Actorea uidelicet Enog Martins Galynski rothisante eo-
dem Mihi Juramentu corporale ad Imaginem Crucifi-
xi Dni obseruata albig debita solennitate iuridi-
dicq Prudentis suo et aliorum nne fecit et praestitit in
cam Juramenti rotham Quid Testes ad hanc Inquisitionis
inducendi non sunt corrupti nec appretiati nec informa-
ti Deo et Sta Jgne Christi Saptione ita Deum adiuuante
Et quod praestitum Juramentum testes suos ad perhi-
benda Testimonia seorsiue induxit Quorum testimonia in
occluso rotulo habens et eidem parti actoreis in ocul-
o occluso rotulo sunt extradita de Quibg extraditis et ad re-
ceptis officium Prudens quieuit Quietatq Prudentibg

Eductum Inquisitionis Brasino Lisoa

In Termino hodierno ex dilatione anteriore super Producendas Inquisitiones
partibg infrascris utriq idg ad legendi Quelibet earum Cas. Procen. Testes
et pro moderno ad Terminum ibidem certam et ma Conservatoria facultat
et Judex potens data et concessa et hoc in Causis et actionibg Judiciis
in praesentibus uisis in manus actoreas et reas combinatis prima quae
inter Inquisitorem officig quidem Delatores Enoas Jacobum Parei-
ten et Stanislaum filium Krasenskie decres abuna et Nes Joannem Ma
thiam et Stanislaum et Alberti Martinum Joannem olim Felicis filios tum
colberti Mathiam ad Jacobi filios alc. Barbaram Relictam Felicis
de Petrikowiensis parte ab altera Contra Deo Quia post in Contro-
uersia Legum sua Constitutionibg procedendo nec pdras compeliend
fortunio Quinquatores Jamnor Dilatores in eisdem legibg Regni Sat
Levero ederas minus veriti ausi sunt temporibg Diuersis

Prouõe expresis plurima damna in fromentis et pratis ac Sylua
excidiis in fere prout de facto Siginis hyemalis Julcos octaginta
quinq; Siliginis Julios sex Siliginis Julcos undecim grossos
Julcos octo per unum Stadium tum et pratum ex quo feni curry colli
in campis Bonorum villæ Krasino deliberarant pecorq; pecus unum
impulsionem nocturnæ tempore concelarant cum pabulatum nec ad borum
oriarum de Curry Centum in prædictis Sylvis in bonis Krasino excrescen eradi
Sylvas easq; nitrarunt actores summopere damnificarunt damnq; ad hunc gestorum
gloriosæ intulerunt visione citatis de præmissis actore et quod contra legem
suis excessorum parasang extendentes hic debuerunt prædictis
citanz altera vero in causa nitur investigatorem officij præsentis eiusq; dela
torem Enosz et Alberty Lisonski actorem ab una et Enosz Nicolaum Sa
rentem et Stanislaj filium Krasenski parte ab altera citatos de eo quo
pisi in Contrarium legum publicarq; procedendo nec prænarratq; contra præ
personatos oppressores in ijsdem legibus hinc sat severe debitas
minime venit antiquitus tempore certo in scriptis expresso ad quam stet
in toto dirigi actis dum et quando actor damna in citi et citatis rudeliber
Mathia et Joanne Lisonskæ in Campis et prædictos eiusq; dempti
uderit exerere ipsi nulla ab actore hac cessati in aurea eiusdem pœ
no verbis una cum citatis eisdem existentibus et suprascripti in honestra-
ctarunt ac post arepta verbere prædictus Enosz Stanislaj Krasenski filij
eundem actorem aliquoties verberarunt baculo postmodum consecut
prædictum Stephanum Johannem Lisonski in actu eos dissensionis contemptuum
et verberare intendit damna multa in fromentis et pratis per delibe
beratam pecoris pecudis impulsionem intulerunt alias plurimas vi
violentias et injurias in processu causæ specificatas perpetrarunt prædic
citanz alias dilatorias ea Inquisitionis interiore de prædictis latere
eadem horum incidentes et proveniens prædominatis partes actorea simul
et citata videlicet Enosz Stanislaj Krasenski hinc et aliorum citatorum
actorum nomine citata vero simul et separatim videlicet Stephanum Alberty
Mathias Alberty item et alter Alberty Lisonscij hinc inde et aliorum
actorum et citatorum nomine coram officio præsenti personaliter comparen
petierunt sibi vigore anteriorum dilatoriis Inquisitionis de actis
pem eiusq; in instanti decerni citatum quemlibet regni fiscalem ad co-
stituendum et super corruptos testes audiri et deputari postulantes
dum quatenus dicti communi affectationis earum partium illicite an-
nuendo eisdem regni fiscalem et Josephum Wrzesnicki de loco
judicialem addidit et deputavit quod quidem partes actorea et ci-
tata super ea præsentibus coram dicto Inquisitore nis de actis
rabia de imaginem Crucifixi domini observata illig debita delibe
ratione in facie judicij præsentes tam in actoratus quam et testi
juris et aliorum actorum et citatorum nominibus fecerunt
et præstiterunt in eum juramentum rotham Deum unum testes
fisad has Inquisitiones inducendi in veritate et vera
sunt corrupti nec suppretati nec infirmati deo et sanctæ
Jesu Christi passione eta quos ad juvante prædicta
Juramenta testes nos ad perhibenda testimonia in actorum
et reatu suis et aliorum nominibus fecerunt
prorum testimonia in occlusis rotulis testium habuit
et est partibus in occlusis rotulis testium sunt extra
dita et quibus extraditis et ad de receptis officium prædictum qui
etarunt quietantq; prædictus et terminum apperienda-
rum Inquisitionum in eisdem Inveteratum castrum Plocensis
juger prodictus altum in castro Plocensi celebrandis judicij

prudens partibq memoratis utriusq prasciat assignaret et conservaret
uit prout quidem prosequit assignat et conservat compet
remptorium decreti presentis exigore

Dilatio inquisitionis inter

In causa et actione Judiciali infrascripta inter Instigatorem officij
Prudentis ex vna et Dilatione anteriore vera Infirmitate
Infrascripta ex altera videlicet Nobilem Casimirum Ignatowski Decessi
dum ad sequens Quezelarum castrense Plocense Terras ut de
moderno earum Terri ibidem contenti una conservando re sa-
cta et per eadem Prudens data et concessa et hoc ex
causa et actione Judiciali Infrascripta inter Ingerem officij
Prudentis eiusq Delatores Nobiles Hilarium Trzciński
et Catharinam Stacha coniuges et quidem Maritatam
cum Maritj autho et assistentia autores ab una et Nobiles
ac Nobilem Jacobum Burgrabium castrense Plocense Thomam
Joannem Simonem alias alterum Joannem Zglenicki
Casimirum Jandrewski Infrascriptorum omnium mutuos
et unanimes Patratores Principales et Complices ex
Parte ab altera existentes Prout ex ipsis succumbens ex eo
Quod etiamsi omnium Juris illud sit substantiale proce-
dum et ut uniuscuiq quod suum est reddat disputas quoq et diuturna
cum alterius victoria completam debere permittat attamen
Dei postquam legum publicarum Nemo omnino licet Jacob
omnibus optime constet quod Casta Trzcińska actrix olim
Nobilis Stanislaj Zglenicki cum erario Terrestri Plocense
Primo voto consors ad proventus omnes tam Bonorum Heredi-
tatis et Zglenicki quidem ex Mobilendo Debitoriensq Reportu-
dium eorum pertinens ad eosdem pertinens sub habeat illi
nihilominus non modo eosdem proventus ex Mobilendo nimirum
intercepserunt molitorenq liberum impedierunt verum et ver-
ba reconventionis et praesertim Instantes Jacobi et Thomas Zgle-
nicki et Jandrewski Actores ob objecerunt eosdem multis bla-
sphemijs eius contumelijsq tractarunt in vitam Ob. eorundem Actorum
ex motivis et informatione Instantium Complicium
diligenter adhibita omnimoda Inquisitione proban-
das enim vero Honor Augustanus Vitae peregerunt per Quod
cons leges Nemo excesserunt adhucq exinde emergens incum-
buerunt ad Quae decernendq et id Quod Junctum est exequen-
Prudentibus Curiae alias Dilatione eadem Infirmitatis anteriore

...eadem officio et Actis pcig personalit comparens honestg Josephus Erzischa...
Modo M. L. Enalis publice recognouit eprà ipse citationes literales sigillatas et
terminis presentibg seruientes contra citatos videlicet Enisus Kanski ad bona Leg tas com
famulis suis et subditis circa Dnis suos ventis ad mang dedit fixa 2da post Dominica Pau
proxime futuris tal et eig prima ex qua pena contumacie et aperta tempestive ante obtes
dicti illig in una integra septimana denuò exportauit et publicauit ut moris est

Dilatio Inquisitionis Barischowo Chamoh

In causa et actione Adriana Infrascripta inter Ingnem Jacj Jrasenbs ex...
Dolatores Generosos Valerianum Parentem et Joannem filium Barischo...
wskie tum laborios Jon Paulum eiusdem Gnosi Valeriani Barischo...
wskie terrule quidem famulum cum Dni autho actores ab vna et Generos...
sum Andream in Zagrzewnik Chamskie alg Nobilem Casimirum Cosdzy...
skie famulum eiusdg Gnosi Chamskie parte ab altera et quidem
famulum cum eiusdem Domini sui autho et aprisentia parte Gnosi...
tos Ideo Jung Jpsi et pracipuè Gs Chamskie multa habita occasione
ad modernum actorem Parentem dum tempore certo in Jntestationis
expresso pro rebg ad Villam Zagrzewnik famulum suum
Laborosum Paulum cum supradicto filio suo in equis valoris
Quadringg florenos Polong mitteret eosdemg equos in hospitio
certo laborioso subdito in eadem Villa Zagrzewnik Idem supra...
scriptg Paulg relinqueret nescij qua de causa ysdem equis Chebdis
eiusdem Gnosi Chamskie eundo Jpso die Dnico ex mandato Jpsig Ipso Do...
Dominico scilicet ante festum Sti Andreæ Apli in anno proxime præte...
rito abijderunt eosdemg sumopere detur parunt requirenti actori ad mi...
nistrationem suorum de ysdem subditis fuere tales quales reuersus
mo in nihilum ea omnia conuertit demum subsequenti tempore idem supra...
scriptus Lezczynskie famulus ipsig ex nothorito et informatione eiusdem
dum actor pater filium suum cum famulis et trabis trinis et
equis ad requisitionem et expostulationem Gnosi Joannis Lesczynskie Co...
adiutorio Wyszogrodzien pro uehendis arboribus ex silua Zagrzew...
ad villam Dominow tempore ui protestatione expresso mitteret prædicti
famulus Jpsig ex multa occasione eidem filio actoris præoccupata via
publica primo uerbis affecit demum ex bombarda longiori eundem
interimere conatus aurica prohinc Laborioso Paulum famulum actoris
ubirata frameam uulnerauit funes consciuit trabasq; omnes reputsit
famulis cum equis quatuor modo uiolento ui eadem uia publica red...
pit et per tres dies prædictus Gs Chamskie aquis detinuit eosdem malen...
uit lignaq; crassa per tres dies ysdem equis tanquam suis uehere ma...
dauit unum equum ualoris centum Quinquaginta florenos Polonos
ubi nimium laborem claudicauit qui equus adprudens clausus est
ad amicabilem requisitionem reddere renuauit nec in foresta Regia per...
sentauit actores coram multis personis uerum in loco cum moppere
bibit sed uterq; cum famulo abierunt per quod conflictus Rus
exceperunt plenaq; exinde emergentes incubuerunt sed tedi

Citantur alias citatione ipsa anteriore de Dilatione
indiem hodiernam mitendo et proueno Partibus p[re]d[ic]tis
actorea per G. Valerianum Barisiowskii Lus et alium
Citata vero per G. Stanislaum Migczynski Coram Iudice
Comparente et causam Iudicii alitor Contrauenente Quarum Coram
uersus Dubium Iudicium Coram se inducto deinde ad affectatio
nem partium utrarum de et conceptu Iudicium Gradiens
delationem sequentis tenoris p[re]d[ic]ti utrig Super Contenta Citationib[us] vtg
ad Sequentes Querelarum Castren Plocen Ordinis et Prelatum
abhinc in Cro Plocen celebrand Termo p[re]d[ic]to eisdem utrius q
ibidem totaliter in Ungore Consuetudinario Comparendi peremptorie
Lud in contrarium Coram eodem Iudice et antb eius personaliter
Comparens Honestus Josephus Iwaszkiewicz de Plocko Minor Ord Sancti
palam publice recognouit Quia Ipse Citatus ex literali Sigillo pro
Imb p[re]d[ic]to Laurentio cum Citatos ad Dona Lagiewnicki feria
Secunda post Dnicam Exaudi proxime p[re]teritam tum et eius pri-
mam ex qua Dna Contumacia est obtenta tempestive ante
obtentionem illius in una integra septimana debiti exportauit et
publicauit ut Jure est

Dilatio Maiorib[us] inter Magnificum Castellanum Sanctiense
et Fiscum Ecclesiae

In Termino hodierno et dilatione anteriore Sententiis vna et infrascripto citato
recepto vtg ad Sequentem Querelarum Castren Plocen Termo ut prote moderno et Termi
ibidem contenti cum conservatione facta et per Iudicium prefens data et concesso
ethos in causa et actione Judiciaria retractus inter Ingressum Illustrem
eius Delatorem Illustrem et Rmum Fiscum Lucam Radenski Castellanum Sancto-
gen actorem ab una et Ernum Albertum Lipowski parte ab altera citatum
Ides Curia ipse contrauenies Submissionem suis certis actis Publicis per Testes Sengnis in recepto vtg
Summi gestis ab Illustri et Magnifico Actore intuitu obligationum bonorum Negotium recepto
facto hinc inde equam cum Potestate Reuocandi diminuendi bonorum dispositorum
Negotium spectant ac ab his et Recessu negotia in Termino p[re]sentis deducendo Specificat
eius Negotium Actoris licet eorum multorum remuneratorem quibus suum non sufficiat
eos Illustrem Actorem Reuocat et inde Magnificum Actorem ad Succedendum
Rebus ad damnificandum pergit contra Leges Dni Excessus Insuper Contra
Recabilis quos super ipse Dominus omnibus decernendis Judicandis et Negotium
Presidentis Dilationes Dilationem Contrauentis antonus Dominus Actor ex
dictis Hodiernam mi deate Proximam postulauit Hinc Reus per Testes
Amorem Regis ipse Plenipotentiarium Senatum Status Regni Dominum Dupliche
Quam Judicis Dominus Deputatis comparendi Causis Contrauentis quam sentiendo
Judicis Dominus Generalis indulsit Judicis decretum prodidit decernit Dilationem
Septimanalem Dilationem in primis Termino Judicium Regni Dominum Deputatis
Juramenti Regiam Judicium Dominum Mansionarium Regni Dominum Deputatis
et Dominum Judicium Dominum et Deputatum Dominum ad separandum Causas

[illegible] eadem officio et Actis p[ri]g Personalit[er] comparens honestus Jacobus Lyszecki
Locum M. L. Prälis publice recognovit quia ipse citationes literales sigillatas p
terminos debitos Leviores contra citatos videlicet Dnosul Starski ad bona Le[illegible]
famulis vero et subditis circa Dnis Leventis ad mang dedit feria 2da post Dominica Exau
proxime preterita tal et eig primas ex qua pena contumacie obtenta tempestive ante obtu
Dnos illig in una integra septimana debite exportavit et publicavit et sicis e

Dilatio Inquisitionis Barcikowo Starosk

In causa et Actione Inducciana Inscripta inter Ingen[uum] Jacobum Prudentium Procu
Dilatores Generosos Valerianum Parentem et Joannem filium Barcikow
wskie tum laboriosum Paulum eiusdem Gnosi Valeriani Barcikow
wskie et quidem famulum cum Dis authe actores ab una et Generos
sum Andream in Zagrzewnikie Starski alg Nobilem Casimirum Godzy
skie famulum eiusq Gnosi Starosk parte ab altera et quidem
famulum cum eiusdem Domini sui authe et aprientia parte Cato
tos Ideo Juxta Ipsi et Predicpue D. Starosk multa habita occasione
ad modernum actorem Parentem dum tempore certo in Protestatione
expresso pro Actis rebq ad Villam Zagrzewnikie famulum suum
Laboriosum Paulum cum Supradicto filio suo in equis valoris
Duodecim gor[um] florenor Polonicor mitteret eosdemq equos in hospitio
certo laboriosi subditi in eadem Villa Zagrzewnikie Dom[ini] Supra-
scriptq Pauly relinqueret vesci qua de causa ysdem equis subditi
eiusdem Gnosi Starosk caudas Ipso die Dnico ex mandato Ipsig Ipso Do
Dominico scilicet ante festum Sti Andree Ap[osto]li in anno proxime prete
rito abscederunt eosdemq summopere detinuerunt requirenti actori ad mi
nistrationem substitas de ysdem subditis fuere tales quibus remanent
mo in visum ea omnia conversa demum subsequenti tempore Dom Supra-
scriptus Zagrzywnicki famulus ipsig ex mandato et informatione eiusdem
dum actor parens filium suum cum famulo et trabis trinis et
equis ad requisitionem et expostulationem Gnosi Joannis Barcikowski Do-
cillatorio Progredientq pro uehendis arboribus ex Silua Luzinen
ad villam Dominicalem tempore in protestatione expressis mittere prudentis
famulus Ipsig ex multa occasione eidem filio actoris prasoccupata via
publica primo uehis assecat demum ex bombarda longiori eundem
interimere conatus aurica prohinc Laboriosum Paulum famulum acto-
ris uiberata framea uulneravit funeb consecuit trabasq binas republico
famulis cum equis quatuor modo violento vi eadem via publica vel-
pit et per tres dies proxime Sti Starosk apud se detinuit eosdem malevo-
uit ligatasq crassa per tres dies ysdem equis tanquam suis uehere ma
dauit unum equum valoris centum Quinquaginta florenor Polonor
ratione laborem clandicauit qui equus adprudens clausq est
ad amicabilem regni sitionem dedere remanent nec in foresta Regia pre
sentauit actores coram multis personis uanys in loco summopere
dixit seu uterq cum famulo eiusdem per Quod contra leges Ami
excesserunt statutaq exinde emergentes incubuerunt Dorsten

Citantur ambæ Citationes Ipsa anteriore de Peremptorio
in diem Hodiernam mediante et proxime Partibus Ipsis
actorea per G. Valerianum Barrilowskii Lus et alios
Citata vero per G. Stanislaum Mizgayenski Coram Iudice
Comparente et eum Iudice aliter Contravenente Quarum Con-
versys Iudicium Prædicto Coram se inducto Laudato ad effec-
tum Partium utrarumq; Audit et conceptâ Judicium Gordens
Delationem inquisitionis Ptæ utriq; Supplex Contenta Citationibus ejus
ad Sequentes Querelarum Castrens Plocens Privilegia Prorogatis
Abhinc in Crô Plocens celebrand Termino Præfixo eisdem utriusq;
ibidem totaliter Ungore Consuetudinario Comparendi Peremptorie
Ludicium continente Coram eodem Judice et ambobus ejusdem Partibus
Comparens Honestus Joseph Kwiecki de Plocko Minus Ruthenus
Palam publicq; recognovit Quia Ipse Citatus Literali Sigillo Pro
Imo Prædicto Terminum cum Citato ad Dona Quinquennalis Feria
Secunda post Dnicam Exaudi Proxime Prædictum tum et ejus Pri-
mam ex qua Data Continuata est obtenta Temporis ac ante
obtentionem ejus Rigorosa integra Septimana debuit exportavit et
publicavit ut Supra est

Delatio Marschalci inter Magnificum Castellanum Sanctiensem
et Ensem Exposita

Quia Termino hodierno ex Delatione anteriore Infirmitatis causa ex instanti scripto citato
recepto ejusdem ad Sequentem Querelarum Castrens Plocens Terminos ut post modernos cum Termini
ibidem contenti tuta Conservatione facta et perstitendi prout data et concessa
ethoc in Causa et actione Judiciaria vertente inter Ingocen Ejusq; potentio
eiusq; Delatorem Illustrem et Spectatum Lucam Gatenski Castellanum Sanctos
gen actorem ab una et Ensem Albertum Exponentis parte ab altera Stadium.
Dedutum ipse contravenientis Submissum sub certa Acta Publica Terrestria Sanctensia recepto ejusdem
Summæ Gratiæ ab Illustre et Magnifico Actore intuitu Obligationum bonorum Negotium recepto
facto bonæ duobus equum cum Potestate Inquisitionem adinventandi Scriptorum Exponentis
Negotium spectant ac alias ex officio negotii in Termino prædicto Specialiter
ex Magni Scholastici Actoris licet eorum multorum Emunctatorum quietis Fama restituire
ac de Restituere valeat moveatur Exinde Magnificus cum Actione ad Ducatum Plocens
Edictalem damnificandi purgandi Castrenses Plocens Exceptionibus Inscriptionis
Recipiendi quibus super ipsis et bonis eius omnibus decernendi Edictum Executionis
Prædictæ Solidationis Delationis ac Inquisitionis antenotatæ Termino
Dictis Hodiernam mediante Comparentibus partibus ejusdem Ipsis
Actore Magnifico Plenipotentiario Nomine Status Spectabilis Thomam Dupkalski
Quam Judicis Judicialis comparendi Executionis Castrensis quam Scriptorum
Judicium Prædictum fore inducto Laudato decretum prædicto decernit Edictum
Postulatum Delationem primitivæ Negotiationis ejusdem pro primum
Juramentum Postam Judicium Prædictum Magnificum Delatum Exceptionis
Actoris Judicium Prædictum et depositum tandem ad separationem duas componens

Sancti Dominici totumque Conventum cum Actores [illegible] Sielski bonorum seu villarum Sielgi et Borowice [illegible] annam seu alterius cuiusvis Nominis Sielskiae olim Generosi Mathaei Consortem Relictam Viduam in ijsdem bonis Sielgi certarum sortium haeredum et Sophistricem parte ab altera [illegible] adiudendum et [illegible] Solutionem Census Annui Septuaginta Horis Polonicis [illegible] bonis bonorum villarum Sielgi et Borowice a summa capitali Mille Horis Polonicis Religiosis Actoribus [illegible] originalis Inscriptionis provenientis per Iudicium praesens Castrensem Capitanealem Plocensem Iuris mediis [illegible] et [illegible] ac in Vadio inscriptione appositis [illegible] pro quoquo Vadio superius decernens ac nihilominus [illegible] ut praefatis Census pro quibus res est Religiosis Actoribus in instanti solvunt praesentes [illegible] a [illegible] ipsa de praemissis [illegible] in die hodiernae [illegible] partibus ipsis utriusque Actoreae quae per Religiosum Carolum Kotlinowski Syndicum Causarum Conventus Plocensis Sancti Dominici citata per Nobilem Albertum Bavorkowski coram Iudicio praesentem comparentem ad Iuridicam eius comparentis partis citatae repositionem dedit et concessit Iudicium praesens Delationem in firmitatis [illegible] ex supra [illegible] videlicet [illegible] Sielska Viduae per ipsius [illegible] Iuris formulis medio corporali Iuramento comprobandam cum caeteris [illegible] Iudicium praesens Causam hanc donec per eundem cui reposita est in firmitatis [illegible] medio corporali Iuramento comprobet suspendet suspensamque esse declarat [illegible] sequentes [illegible] Castrensis Plocensis Terminos [illegible] et [illegible] ab hinc in [illegible] celebrem Termino [illegible] totali in vigore conservato comparentem [illegible] Officio et Actis eius [illegible] Honestus Iosephus [illegible] Regni [illegible] publice Recognovit [illegible] ipse [illegible] Sigillo praeterminis praesentibus [illegible] bona Sielgi et Borowice [illegible] secundi post Dominicam Grandi [illegible] Relationem [illegible] exportavit et publicavit [illegible] de quo [illegible]

Dilatio Inquisitionis Chamsk Kęsice

In Causa et actione Iudiciaria infra scripta inter Instigatorem Officij praesentis eiusque Delatores Nobiles Paulum Kęsicki et Sophiam itidem Kęsicka Conjuges atque Valentinum Kęsicki et quid maritatam cum mariti assensu actores ab una et Generosos Nicolaum Chamski Principalem et Iacobum Rzeszotarski famulum necnon Christophorum Chamski Principalis Parentem parte ab altera citatos ideo Quia ipsi non attentis debite attendendis legibus Regni quae ubivis locorum Personis Nobilibus praecustodiverint securitatem tempore certo in Protestatione expresso post peractam in Oppido Sieper negotiationes via publica consueta Actoribus Redeuntibus Generosus Nicolaus Chamski Principalis viam ulteriorem discessum occupavit qua taliter occupata et intercepta via primo in Actorem Nobilem Valentinum Kęsicki hominem innocentem pacifice quietemque proficiscentem irruit verbis famosis et criminosis haec proferendo formalia atque taliter a tali [illegible] in [illegible] affecit ad frameam sese proripuit et certe insperate eundem interimeret nisi vir gultae penes viam excrescentem obstarent quo tempore ex sclopeto ad praefatum actorem Valentinum Kęsicki iaculari intendit et iaculatus est tantum modo ipsis exarsit interiore vero ipsius evadendo id actori impetum furibundumque odium [illegible] in partem

et Enosso Theodoran Karska olim Enosh Jacobi Karski Cancellarii Cracoviensis
Viduam nec non olim Enosh Jacobi Karski filios successores suos
Villis Gradzanowo Plebanicis Fundatores attinentibus tum Enosh
Dobroski Notarium Terrae Pechanensis Generosum ejusdem dictorum
Gradzanowo Ecclesiarum modo et titulo suis Libertatem exposcere ne
non Petrum Valentinum Lenicki Generosum emulos suppurnatosque Dominii
status vestri Pacificos complices et impugnatores ad Debitabachas Loche
wska olim Enosh Stanczyki Spe Dorotha Relictam obligatos pose
stionem pleno absolvere posse tam Capsum Terminum de transacto elia
mere tam rescissionis post posse obitum olim Enosh Jacobi Karski rescis
sionis totam et integram Causam et delicta nec ad paratum processum in
quocunq; praedictis pendentem tum Executorie in bonis Villis Gradzanow
Ecclesiastica ratione Joannis Lenicki Defuncti ancto offoso Quenta ad
Castrum non extenditionis Regiae processus agitandi Generalis mensis
publicationem latum esse aliquatenus Judicialiter exhibere cujusdem et
ad offoso Castrum Capitaneos Capitaneos pro disiudicatione Causae offoso
Pastoris Burgrabiale cum Omni ornamento ac Jurisdictione ad
vocatorum Judicis et Scabinos Consulesque Civitatis Cracoviensis pro
ultionis suis rigore in Causa segnanata et tendend. indilecte Jur
jurando addi adjudicari tamen victos quam certand. emulos
quam impugnatores pleni undique juris aliaq; in talibus Causis Regi
solita decerni et sententiari Alias adjudicatione casu Antenore de
promissis latius indicia Lustrari inde et omnes partibus quibus utriusq;
Actoreq; quibus Enosh Paulus Jarosewski plebanus testatus inscriptum
Civitatis vestri Enosh Ignatius Wolder coram Judicio presentes comparens
adjudicari cum pares pro actor repositorem debit et convictis Judicis
Judicii gratiose pro Majori Enosh Notario Terrestri Pechanensis uni cum
Civitatis aequo Consulo majoris viginti viris in officio Castrensi Pechanensis
postulare allectat et casu prosequitur quamprobabiles literatorios documen
tis Judicij illius Juata Judicii dicti communis adjudicasque Curiae Castren
sibus Jamici primis exponi mandabimus in Castro Pechanensi celebrato Judicio
partibus citis utriusq; citis totaliter in vigore Citationis comparens presentem
Judicij continenti coram eisdem officio citatis citatisq; pro comparendo Mandatis
Civitatis Honestus Josephus Olszynski de Olszki recognovit Literas citationis
Civitatis Judicialis pro Jamici Judicii citatas ad diem
Gradzanowo Ecclesiasticum Feriae secundae post Festum Corporis
Christi proxime futurum Relatis exhibuit et exhibuit et exhibuit ut Judicii Castri
Pechanensis Judicii Relatio

Infirmitas Kwasieborzyno Rechy Rec. Rec.

538 Domino hodierno et Gilatione anteriore producendi processus infrascriptos infrascriptos parti Actoreae cassandae idque ad sequentes Eventus Castrensis Cloceensis Terminos utpote modernos conterminum ibique contenti Urnia Conservatione facta et per officium praesens data et concessa et hoc in Causa et Actione Iudiciaria infrascripta inter Dominum Lusandrum Kwasieborska Cortem Nobilis Martini Charzynski Actricem cassandae ab una et Eiusdem Instigatorem officii praesentis Castrensis Cloceensis Eum Eiusdem Valentinum Rechi eiusque Ingressum primo ad haereditatem praesentem ab altera citatos ad audiendum et audiendum eam condemnationem super Actrice moderna cassandae idque ratione ac si certarum Violentiae in eadem condemnatione per Actricem cassandae ac si partarum expressarum uti nulliter indebitissimo vexatorum et aggravatorum non extraditis nec ad notitiam deductis Citationem per sententiam officii praesentis tolli cassari annihilari nullitatisque vitio subiici Actricem cassandae ab eam condemnatione relevari et ad prisci nunc honoris gradum restitui et reintegrari praefatam partem ad haereditatem ratione aggravati honoris poenis condignis puniri et id quod Iuris erit decerni et sententiari praesentis citatis Alias Gilatione eam anteriore producendi processus de praemissis latiore in diem hodierna nuncupatae et provenientes partibus ipsis utrisque Actoreaque per Eiusdem Simonem Miaczynski Citata et Eiusdem Vladislaum Makemalski coram Iudicio praesenti comparentes ad Iuridicam Nobilis Alexandri Olszewski repositionem dedit et concessit Iudicium praesens Dilatione Infirmitatis Supraserenti Actrici cassandae idque ad sequentes etc.

Infirmitas Rosthoro Brudzin

In Causa et Actione Iudiciaria infrascripta inter Generosum Bartholomaeum Brudzinski Actorem Actrona et Generosum Adamum Rosthorski parte ab altera citata iuxta et ad scriptum Cortum manuale manu ipsius propria subscriptum mediante quo subinsit se persolutum eius Actori summam Octuaginta Florenorum Polonicorum ante tamen persolvit persolvere vult pro tempore certo iam primo elapso citatis igitur ad iudicium et audiendum ad praesentem summam praefatam per sententiam Iudicii praesentis Stringi idque ad iuris Eutsegnum sub praesentis praesentibus et ad praesentem Responsum Relationis citationis ipsis ac praemissis latiore in diem hodierna et provenientes partibus ipsis utrisque Actoreaque per Generosum Bartholomaeum Brudzinski citatis per Generosum Albertum Barakowski coram Iudicio praesenti comparentes ad Iuridicam eiusdem comparentes partes citatas repositionem dedit et concessit Iudicium praesens Dilatione Infirmitatis Supraserenti citatis per ipsis iuxta praesentem Iuris Communis medio Corporali

Juramenti Compulsi ida ad Legem actis Quesitum fuit &c. Pleno &c.
Anno &c. Quo Pascha celebrum fuerunt partim eod. Anno &c.
gos Canonicos Turpa presentes in Civitate Regia in quorum
actis cum pro Magistro Joseph Turpa Procuratore Rodolphi
hos publicos Notarios ipse Johannes Silvestri Legum Professor
Elbe adhuc Harmonia Stabuli Dona ad prod. nos Testandi prodeput
tante de dicto Testamento et publicam ut Dominus &c.

Injunctas Rykaseder Rosie

In causa actionis Fabiniana infamia inter Emicum Valentinum Legibus Doctorem
actorem et Joannem Rykaserobi parte ab altera tali ideo ad hanc
Diem ordinandi pro ipsis Actoris Super summa Octuaginta florenorum
de qua mediante quo quidem Reus citatus fuit se comparere coram
Juginta quatuor florenos petens prestemporario in codicillo expresso dum comitis Vila
tionis et protestationis Bluen Nostramen Bluit nec inbuum probuere ulla pro quo
cius Reus contravenit Rejectionis Reus expresse incubuit pro quo Dus ipsi dec
ut tibi omnia facta fuere Actor Moderno probuat Reus citatus vias ipsi dep missi Lite
mi ceu Rodem modum et processum partibus ipsi utriusque Actorem pro Ein Valentin
Rejecti citato per Eius Electos Lex Malesmabi Coram Nobis Reus comparuit
ad Judicium cuius comparens pars citata exposuit dixit allegavit
Judicii Quem Relatorem instructionis missus citato pro ipsa Reus
Eius Commissa Medio corporali Juramento Compulsando Ida ad Legem
tes Recepta fuere Actor Procer Testimonio prius de producing instructo
citatum Testimonio partibus eod. utriusque citati Litigio Concausto
comparendi peremptorio Huic instrumenti Coram eodem Nobis et Actis
ipsis pro Reus comparens Huic Joseph Rycardi de Florebus Mr Regis
Elbe pal publicus Rogatus Huic ipsi Relationis Literali Legitimi
per Reus citatus ad Bona Heredes pro Dominus Testibus Testimonium
portari Causa petendi Testes detulit exportarunt et publicari
de quo id Mr sciunt partes Relator

Sanctus Renalexo Rapistki Odera

In Dei nomine Amen Coram Nobis Notario Publico Testibus subscriptis
Lesley in Civitate Regia Hungarie Mr Regis Regni Cremery ad
Capreg Rodolphi Rex Nostri Parentis Sancte Sedis Apostolice etc. Joannes
Hieronymus Regius Ecclesiastes congruis tunc Heredis Sancti
Lectori Lesley Nobilis Nicolaus Rykaserobi Civis ibidem Nostri Renalexo Ri

546

5486

Infirmitatis Mtis Dnis Antonii Zoranski

In Causa et Actione Iudiciaria Infrascripta inter Generosos

[illegible] Pudlowska primi [illegible] Albertus Zoranski ad [illegible] Generosi Jacobi Milewski [illegible] legitimas nec non adamus Michaelis Zoranski [illegible] Generosi Alberti Zoranski cum ea Generosa Pudlowska progenitos [illegible] Marito [illegible] Marito [illegible] Matris [illegible] Actores [illegible] Generosi Stanislaum Mozenski [illegible] Summa Quatuor Millia [illegible] Centum Octuaginta [illegible] argenteae Moneta [illegible] Summa [illegible] Officij [illegible] Castri [illegible] compelli vel indefecto Summae supra [illegible] ac [illegible] Bonaventura [illegible] Actoribus modernis et legitimis successoribus [illegible] modo obligatorio in praesentia [illegible] Officij [illegible] liberae et benevolentiae tradi et dimitti [illegible] Sententiam [illegible] Citatae [illegible] Actores [illegible] Citata [illegible] Joannem Masomedeki [illegible] Iudicio [illegible] ad Iurisdictionem [illegible] Citatae [illegible] Generosi Stanislai Mozenski [illegible] Communis Medio [illegible] Iuramento [illegible] Castri [illegible] Termino [illegible] Joannis [illegible] Termino [illegible] Officio [illegible] Ministerium [illegible] Josephus [illegible] Stanislaus Mozenski [illegible] Bonaventura [illegible] Decretum Maliszewo Przcianka

In Termino hodierno et Citatione anteriore [illegible] Munimentorum infrascriptorum Particulatae necessariorum Causam infrascriptam [illegible] impugnantium [illegible] ad sequentes Quaestiones Castrensis Plocensis Terminos [illegible] modernos cum Termini [illegible] contenti terma conservatione facta et [illegible] Iudicium [illegible] data [illegible] et hoc in Causa et Actione Iudiciaria infrascripta [illegible] Casimirum Maliszewski et Catharinam Sledzewska [illegible] Conjuges Actores [illegible] Joannem Sledzewski in possessionatum [illegible] bonis paternis et maternis [illegible] ad Causam [illegible] tenere videtur tum Catharinam Slaska primi voti olim Generosi Stanislai Zglinicki Camerarij Terrestris Plocensis relictam ab eodem olim Marito suo [illegible] gaudere

Vlls Predanyn Kozchiro alijq coetaneis quam de Cam. Cauid
Deponi ipsius ostensum cui erepsus Famalonum auxiprius Ro
nouas ingenti turba et caterua numerum plus quam centum cum
pinta Lanceas ad impetendq ausus est temerarie manu armata et ar
certa ambonardis longionibus et brauionibus plus quam sexagin
ta numerus bombardarum excedens lege publica uetitis de ciuitate
et oppidis Dalarnes editum Famalos preparatis sedi
per stefercz cum securibus arribusq plusq centum Viginti et
ultra equis et bobus in hostis modq guerrico tumultuario sylua
eius Prosq Depeteri Pepo prodiens Predicti antiquitus abbas
adoraps Sacerdos et Canonicos Lar ipsemet cum suis complicibus
quam etiam ipsi eosdem inculpatos ad easdem Latrandas Vlstenses
et damna immissis temporibus nuncupatis modernis hyemis in
Prestaborchq ex presis repetitis et reiteratis uicibus Vlstenses
in armis et cum armis inuadere et hos aggredi prout et hyper
aggressus et sylua eam maximam pter ad nouem uicinas
Villas Clenet ipso stante circa eandem turbam in eadem Platea
eo quod armata cum ceteris cumdictis uicinis Famulis
Scholastanis et reinualis Vicinis ciuis decise ad exadendas eas
sylvas hominibus illis ipsum ad id inducentes et vocatis in tanta
te ex cuius Sacerdotes Famulos eius dictos Prosq Depi
feri prouocantes interuicinorum ipsis indubitatas minante ipso
eorum post dictos Famulos et complices exiit et ipsi omnes ex
ciderunt imo uero penitus funditus sylvas eas extirpa
runt deuastarunt exustas arbores non nulli ex complicibus
Vicinis ad suas domos ipsorum ostendi non omnes ad suas
Villas Predanyn principales ipsorum causa et commodi ipsius
deuexerunt damnaq non modica ad Predecen Millia Florenos
eidem Actori causarunt post modum ad inuadendas ipsorum uetta
rias bonorum Sacerdotis unum ex ipsis in culpatis Armatus
et crapula plenus Petrum Warren Cypriotti inimicorum Famulos
dictorum ipsius in sua Platea ante prouocarunt euocarunq asp
tandas ulteriores inimicitias et inferendas ipsi contumelias in
tendentes uerbis indecentibus Ipsius tamen Famulos quam
ipsummet Prosq Depiferum licet ipsius absentem Nomen et state
prouectiorem et valetudinariam nullum usq cursum bene de
Patria mentem assecerunt nec his satisfacit dicitur Ipsius
Bogustanski Vlstenses Vlstenses adagendo dum subsequenti
tempore subditi debitis Sacerdotis cum primentis sui dis

Dapifer Ferrierio garantiam debet ad Rippar Eccles
tam & tragio Mills de Colino Via Strata libera publica extra
ipse cum famulis & subditis suis Viam easd Stratam publicam
ipse intercepit subditos illos cum curribus frumentis bobus et in-
mentis eorum tabernaculis violenter detinuit sequestravit fru-
menta ad Curiam suam deducti et diuersa dispendia quam plurib quam
verberibus adegit et in maiorem aggravationem et oppressionem
dictorum ipse subditis bobus et iumentis eorum a curribus quib
arboreis rebus quas successus extitit eius Ecclesie Dapifer bogs
gradiens propriis depauperauit Mills Predarijs totag ferme
die repetitis vicibus vehi insistit ad libitum eius subditis Curie
magis quam strictis captivitatibus carceribus sub custodia ces-
dem homines innocuos pro pere aggravauit sitiri et inedia mace-
rauit nonnullos eorum res et pecunias quascunq Curie detinere
habuerunt et victualia pro suos eosdem famulos et subditos
deponere et reciji causauit quo suo cuius modi temerario pro-
cessu contra leges Regni & missa fuere vetantibus tam ipsemet
Dapifero quam et cæteris omnib complicibus excepcionem fecun-
tatem publicam violarunt pacis respectu violato securitatis
bonorum Ministrorum bombardarum a bapsis interceptionibus strate
publicis et natura & missorum omnium inde traxerunt et pecuniam
erunt et quicq eorum pecunibus propinquis Regis ipse & certorum
officij Justiciarij deberet & tenebit nihil omnibus ut patuit
Ergo Dapifer Justiciarius Vicecomes & famulos et subditos qui dicto
Petri citatione apud ipse arestatur postmodum dicto pacis
coram officio Petri statuat damna supra pro delatori Ergo
Dapifero et ejora & missorum recepta restituat sine et hoc mod
pro uno eodem Termino in Causa eadem et Termino attentatorii
& Justiciarius citantur Alias Deliberatione cad antonine de
omnibus labore in diem Lunæ in mudex et prosecutores Partes
ipse actus & Actores quib & Ergo Leseresch Dapifer et
Dapifer suo et cohortes Actores rae stabuero & Ergo
Thomam Gaythorpe coram Judicio Petri comparent et Reg
Justic controuersie quarum controversiis Judicium Petri con
& inductis ex auditis ac ex altera Curiarum Ergo Dapifer

Stanski ex merse Laudi Inquestus Racicjensi Dalty de
proxime ꝓxenti munere Nunty ad Sacram Regiam Majestatem Jun
gitur pinde Judicia hoc causam ꝓsentem Causam Dentem tanti
per omnes eas fines functiones et affaires Regias Mte redeat Jus pre-
dit fus personas ipse declarat idq ad sequentes P.C.

Dilatio Inquisitionis cum Edicto Rosciszewo.

In Termino hodierno ex dilatione anteriore vere infirmatis infrascript Statuens
recepta idq ad sequens Querelarum Castrens Plocens tenos in idem ut prie
moderno cum tribi ydem contempti legitima conservatione facta et per judicem
ꝓsens data et concessa et in hoc causa et actione judiciaria infrascript inter
Prochalorem officii Nostri Actoris ex una Delatorem ex Joannem Valentinum Rosciszewski
et Nobilem Stanislaum Bogurski bonorum Rosciszewo et aliorum ex pertinens
Administratorem Actoris ab una et Prosos Alexandrum Parentem et Albertum
filium Rosciszewski parte ab altera Statutos ideo. Quatenus ipsi Laboriosum
Mathiam Reperak Libellum suum ovillatorem quiquidem ovillator ꝓreis ac
erli pensis legibus Regni quod neminem defraudare neminemq; injuriare indent
imo lexis retinent ac ipse in contrarium earundem procedens accepto in ad
mensuracionem ovilli Prosi Actoris Domini proponentis pro ovillatore apud
eundem Prosum Actorem existens verveces in numero viginti quemlibet per
florens Lex variis modo clandestino prendidit Personis eog illicito exhalatio
nem ovium in numero ducentarum per mechanem venenii et per negligen
tiam misericordiamq; suam causavit agnellos ad centum nescatos quo convertit
et alia damna futuro in termino enarranda perpetravit pro cumendis de
ipso ꝓdicto Prosum officio ꝓsente statuant vel in effectu statutionis ipsi
met pro eo respons ꝓstentibus petantur alias dilatione eadem infirmitatis
anteriore de omnibus latiore in diem hodiernam incedente et provenente
partibus ipsis utriusq Actorea quidem personaliter stantis Statuens pro
naliter veram officii ꝓsentis comparentq et Reum judicialiter contravertens quarum
controversiis rudimum ꝓsens rovan se inductis et examinatis decrevit ꝓsentibus
decernit donec Statutus ovillator dilationi infirmitatis
libi in ea causa recepta idq in instanti ad quam ipsi pronunciandi juramenta
rotam nunc literalem Regni gralem honestum Josephum Krosveki de Plocko
officialem addixit et deputavit quod juramentum ipsi per partem Actoream est
Judicium quod judicium ꝓsens attento partibus utriusq in causa ꝓsenti
ex parte inunxit in experimento ad affectationem partis actoreae dedit
et concessit judicium hocce dilationem inquisitionis parte utriq super
contenta citationis idq ad sequens querelarum Castrens Plocens tenis primus
et proximus abinde in casu Plocens celebrand termino partibus eisdem
utriusq obedien volatis in rigore et quoniam Actor se Demonstranti habit

760

generalem pleg. Regni gralem ad rotas andum Le Lasper incorruptos testes
affectat prout de iure idcirco Pdens affectatori eiusdem partis Actoris Christe anexando
quinto generalem Regni gralem Lorelium Lorezkum Hrinski de Plocko addit et deputavit
qui quidem Actor rotis ante eodem quinto generali iramentum corporale ad imaginem Crucis
Sue Dni observata eiusdem rellus debita solennitate in facie Judicii Pd Pdentis fecit
et prestitit cum eam iuramenti rotam quid testes sui ad hanc inquisitionem inducendi
non sunt corrupti nec approbati nec reformati Deus et sancta Jesu Christi passione cum
ipsos ad iurandi post quod Pdictum iuramentum testes suos ad Pdicendum testimonia Loris
te induxit quorum testimonia in occluso rotulo habent et eidem Actori in occluso rotulo
sunt extradita de quibus extraditis et ad le receptis offerum Pdens quetavit dne
lata Pdentibus.

Scriptus Rogerius Mostowo et Archidiaconus

In causa et actione Judiciali partes infra scripta inter Ingerum Offinj
Judicem Pdentem ex quantum ad Causam Judicem pertinere videtur
ex una delatorem quidem Lorencium Rogowski Actorem ab una
et Magnificus Franciscum Comitem Andream Firlej de Castellanum
Cracovien Bonorum Regalis Judicem ex alia Pudium in Mostowo Mostowski
Judicem Camerarium Palatinatus Rhedn Bonorum eorundem ab
altera Citatos ad videndum et audiendum Actorem Officium Pdens ante ab altera Citatos ad videndum et audiendum
eundem Solutionem Summe Quatuor Millium Florenorum Polonicalium una
cum Provisione ab eadem proveniente per eosdem Magnificos Firlej
ut de Castellania Cracovien contractu facto obligatorio approbato ex hinc
Regalis Inscripte provenientibus per sententiam Officij Judicem Pdentis
ex hinc ad Solutionem Pdicte Summe una cum debitis
Solutionis originalis bona eadem obligata in Officium Judicem
nis citatis pertinentibus ad eandem Dimissionem Officium Judicem
spectans addi de qua Pdicta Impugnanda aut Nobis Juvanda prospici
enda Audiencia Capitaneale Centum Vigenti Marcarum
Polonicalium vallari et interponi Idq dum fuerit et exequi Partes citatas
Citantur Actoris citatoris Pdicte Actoris citatoris Judicem Judicium
quam Judicem et Provenientes Partes Ipse utriq Actoria quidem
audiret per Quidem Juvanam Duplicis Citationis Actoris Partium
Sum Bartholomeum Actoris Coram Officio Judicem Com
parendi Terminum eundem Judicium talem quidem ad pa
tens habere debuerant Citatione mutuo Concordati et ami
cabili Compositionis ineundi Compererunt proroganerunt dies
Jungerunt et limitarunt prout quidem faciunt proroganerunt dies
Jungunt et limitant Idq ad Legentes declarantes Castellanum
eundem Terminum primum Citationis ad hinc in festo Pdicti
Celebrandi Terminum Partibus eisdem utriusq Judicem tali in
Ungore Consignato Comparendi Peremptorii Judicium
nenti Coram eodem Officio et Actis eiusdem Judicem

Cpalis Dñi Gnalis Honesty Exephus Juvenilis de Othelis p
Law publicas et Juris qua Ipse Citationes literales Sigillatas et Termi
Prudentis hyemens consitatos Magistros ad hora Locensis erad
hora capitis Regina Feria Tertia post Dnicam exandi proxime pls
tendentium erenis primam ex qua Dna Contumacia et obstantem
post me ante obtentu nem alicui in una Integra Septimana
de tuli exportant et publicant ut Juris est.

Lucrum Locensis Luberadz

In Termino hodierno ex altatione literali Castren Locens Exponis tatis
Stanislag in Nesuchorze Sapiehe Vasor Dñi Locens Honorem Capi
tanei hor nobili Stephano Hocieski de Eadem Domus Juris qualiter alig ac
Omnis quibus pecuniarijs Bijoris Regio Nostras qua hac in parte
Fungimur Capitali authoritate mandamus ut in Terminis Juris citan
Causarum Officij Judicij Terra Oda Grig et proximis adhuc in Castro
Locens celebrand pro re peremptorie comparatis ad instantia Instiga
toris Officij nri ejusq Relationis Prati Stanislai Luberadzki ex actoris Palla
tinatus Locens et actoris qui te secundo post obtenta hujus te plena Contumacia ci
tidem qua tu in contrarium Legum publicarum et Constitutionum Regni precedens
Juris ad multiplicem et actoris requisitionem Juramentum Nris et Fidelium Arestis
Veronicam Eadem de villa Greyhowo natiuam Subditam eidem et actoris primam
Juris arresto apud te Quentam in Bonis tuis commorantem eidem et actori reddere
et extradere pro facto non extradidisti nec ad plenum extradere curas ci
tatis ipse ad videndum et audiendum te ad extradictionem eidem subditi
nulla per sententiam Officij Judicis stringi et compelli ipsum quod
Juris erit exequi sub Termini attentaturus et ad premissa Judicialiter
Responsurus Datum in castro Locens feria secunda post Domi
nicam Rogationum proxima Anno Dñi 1680 ipsi diem hodiernam in
dem et pueniens Dictus actor coram Officio Judicij pro comparens et Termum eundem hodiernum legitime attentans ad docendum
de dicto Termino statuit coram eodem Officio et reo citato eig citem
Eundem ad honestum Judicium Exercitum de et super quo statuo pro
ut Officij recognouit qua ipse Citationes literales Sigillatas et termi
nis Judicij seruientes contra citatu ad hora Locensis feriata

Dominica exaudiss[ime] p[rese]ntium et eig[ue] aqua p[ena]
contumacie et obtenta tempestiue ante octauum nedum in una inte-
gra septimana detulit et portauit et publicauit ut iuris et qui
sic deducto eidem citato termino eundem M[agnifi]c[u]m et Clarum dominum
p[rese]ntium Iudicem de Decreto Iudicialem ad Iuramentum [illegible] et testem
tribus et ultra duris formam iuris quatuor clamauit et uocauit nomi-
nem comparentem in loco suo pro alio in toto iuris negotij de
priuilegio admittente Iudicio. Et qui p[rese]ntibus Iudicialiter ac officiose con-
demnauit ulteriora debita Iudicij p[rese]ntis quem in causa fieri et de-
cerni postulauit et Iudicium p[rese]ns in uim eiusdem Iuris legitime
ea in causa obtenti decreuit p[rese]ntibus decernit quatenus citatus subdi-
una cum solutione p[rese]ntis centi q[uo]d res est in instanti extra-
dat sub p[ena] Bannitionis q[ue]d in casu Decreto p[rese]nti contrauenti-
nis et p[rese]nte subdita non extractionis q[uo]d de facto non extra-
dita fuit eodem citato et Bonis eig[ue] oblig[ue] decernit M[agnifi]c[u]s Dominus
supra scriptus de Decreto Iudicialis addij et deputauit q[uo]d iudi-
cis Satisfaciendo deputationis sue a Iudicio p[rese]nti habita cog-
tam Bannitionis p[ena]m modo p[rese]nte fugi citato et Bonis
eig[ue] oblig[ue] obtenta ac postmodum citato ee Bannito et de Re-
belione p[rese]nte honore priuatum Iuris communi Contrauiui
et Rebellem hostem q[uo]d latrid hic in e[st] et e[st] extra in ponte
ac in quatuor partibus Ciuitatis Florentie in frequentia
multorum de quod Conditionis et seeg hominu[m] ad Iudicia moder-
na fori q[uo] publicum congregatorum ad ita sua uoce p[re]conia et so-
nora publicauit p[rese]clamauit et ad notitia eius p[rese]ntium p[rese]ntibus
in dubia deduxit de quo hanc suam idem M[agnifi]c[u]s fecit relationem
post quam publicatam Bannitionis p[ena]m Iudicium p[rese]ns lancauit can
cum toto illius effectu ac partibus ipsius q[uo] facienda in p[rese]nti[bus] fuit e
dem citato et Bonis eig[ue] omnibus iuxta p[rese]ntium Iuris Communis

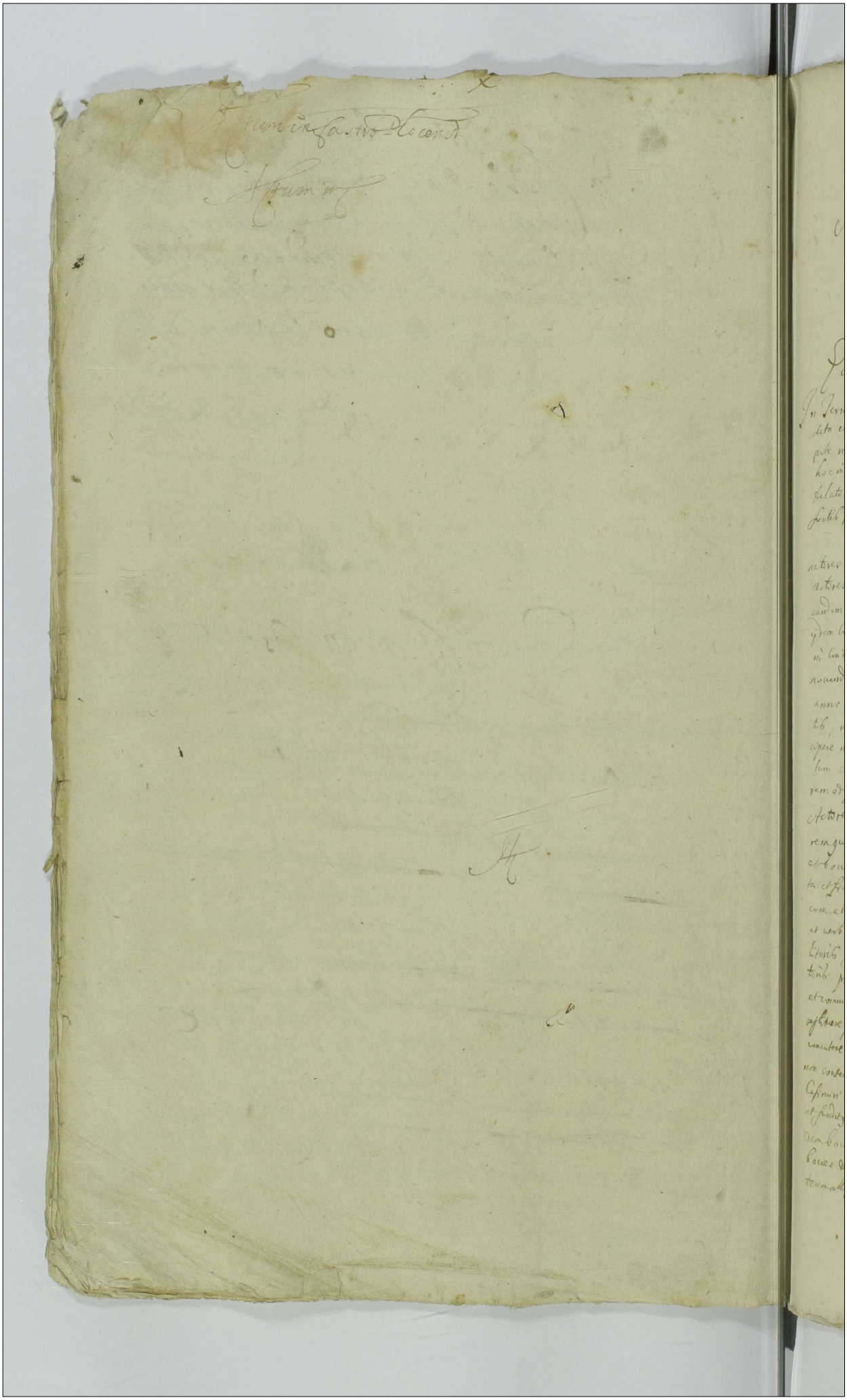

X

564

Actum in Castro Elocensi in Terminis Querelarum Causarum ejus Officij Judicijs ac Causarum Exemptionum Feria Secunda post Festum [redacted] Visitationis Gloriosissimæ Virginis Mariæ Anno Domini Millesimo Sexcentesimo Nonagesimo quinto.

Delictum cum Infirmitate Coll. Eloc. S. J. et Rebnowo.

In Terminis hodiernæ et dilatæ ante oras de Causis Inquisitionis Partis ultimo dictæ et suæ Judicium officij pten' Castren' Elocen' ad sequen' Querelas Terminos lite pste mota cum Terminis ibidem contentis legitima conservatione facta et hac in parte tractatione Judiciaria in pascua Inter Ingyrem officij pten' ejusq' Delatorem Religiosum et Admodum Rem' Andream Kiekbuski Collegij Eloc. Patrib Jesu Rectorem totiusq' Collegium atq' Hortum Laurentium et de villa Lescyno ad hoc Collegium Elocen' spectante Molendinum Rectores Nec non Subditos et quidem eosdem Subditos cum dominorum authe Rectores alibi una et Num Paulum Rebnowski eiusq' consortem eisdem eandem consortem cum mariti absq' pte' ab altera citatos ideo. Quia y dem citati non attentis Legibus Regni quæ nemini inviciare iubent in contrarium earundem legum Regni procedendo antenatosq' inviciasse. nouando et molitam suam idem Rebnowski continuando aut ept ab anno 1692 damnificasq' nunc currentem damna infrascriptis et Tribb mente debenta inferre eidemq' compabatare prata domore re. apere in suamq' possessionem applicare, aut ibq' subditis Jenum confalcastra tum colligere prata earundem Subditorum, confalcastrare, Custodem seu Pastorem ad prata Pignalib animi non servare ut depascat Legotes unde Rdi Actores, proximos agros ubi Rebnowski in altos relinquunt. In præjudicium quoq' aggravationem Inventarii Variarum Supellectilium subiect ejusdem et bouem ad se suamq' sortem suscipere ipsidemq' Inventariis pertinentia et frumenta autorum depascere familiamq' Curialem de damnis percunctabientem cum bombardis integrum et deandem ibi ulari etiam vulnerib et verberib efficere Item anno pterito Molendinum Rectile in absentia Molitoris, pterito Rebnowski invadere ibidemq' rostrum pellib Subductum molitoris proprium atq' bombardam et Reliquastes auripere suoq' usui et commodo applicare. ad Requisitionem et Submissam et postulationem eo rectorem edemq' tempore Repræsentem. in Molendino Quantum comutere in litem erudum Laurentij dissidate. Ro oppositionib pterito Rebnowski non contento Verum de industria in contemptum autorum in hispidem habenib Casimiri Subditi autorum Boum Palatam, bouem de iugo comitis impellere et pridie depascere qua depasta schipire eidem in frumenta curialia eorum bouem immittere ibidemq' administratorem bonorum earundem Rectoris bouem de damnis diuturnorum suorum et petentem lib eiusdem administratorem allegando verbis Chudy Pachtek musi Ly zyuie przy lanek.

565

contemptuare ipsos ex illatis damnis exercere, ac hujus iniurias Inquisitiones probandas in se fat defacto Curiæ oia executi et huiusmodi, frumenta et pabula deprabularunt. Et multis ipsis videbat deliberato animo perpetrassent. per quæ Consules Rmi et assessores generales eo nomine Laneriis una cum Rafaelis de damnorum incumbuerunt ad quæ decernendum ipsos citandi. Alias dilecti eorum antecessores de ipsis latis in dem hujusmodi causam in eadem et similibus. Platæ fers actorea Judicial Religiosus Thomas Livisi Procurator Collegij Ecclesiæ S. Jo. Hie et Collegij ac alterum nomine Curiæ ipsi Ecclesiæ pro eorum parentes petijt sibi ingressi anteriùs relationis nuncijs dictorum eiusdem in instanti decerni. Illeq; quemuis Rmi Generalis ad Rotas audiendas hujusmodi corruptos testes ad examinandi, et Judiciales ipsius huiusmodi causæ ejusdem Curiæ actorea ubi Curiæ annuendo eidem Illustrissimo Generali. Fr. Nestus Josephum Prefati Judicialem ad hoc examinandum. Qui quidem Religiosus Procurator acq ex actenus existens per eundem nomine et Curiæ Juramentum corporale ad imaginem crucifixi dni. Nostri Jesu Christi debita solemnitate in similibus fieri assuetis et consuetis in cam Juramenti Rotham. Quia testes sui ad hanc Inquisitionem producendi non sunt corrupti. Nec aliqui ne informati. Deo et Sancta Dei Ecclesia testimonium ipsum dicturi. post quod ipsum Juramentum Testes suos ad perhibenda testimonia super quæ induxit quorum testimonia in occulto rotulo habent et eidem parti actorea in occulto rotulo sunt extradita de quibus extractis et ad se receptis officium ipsum quietavit quietatq; ipsum. Fr. Antonius Nestus Litterarum. Ad Judicium, Laudi Nadir lai. Mahomedi. Responsionem dedit et consensit Judicium officij presentis dilationem instrumenti ubi Paulo Sebastiani per ipsum instructa Scripturam Juris communis medio Corporali Juramento comprobande, Cum certum non citatis Judicium ipsum Causam hunc tantum per, donec per eundem cui reperta est infirmitas medio Corporali Juramento comprobetur suspendit suspensamq; esse declarat. Ipsos ad sequentes Quarelim Castri, Electi Termines prig et proximig abhinc in Castro Electi celebrand Termo ipsis ordinem citatis in Regno non curato comparendi Execptivo.

Declaratio quinquennium Prouisionis Solutis.

In causa Collationis Judicum ratificationis inter ingnos Officij Reformationis et Ecclesiæ Sancti Dominici Venerabilem Conventum Rhodi ab una et Venerabilem Magistrum Solymani Venatore servi Jesu Christi nomine ejusdem Magistri ac Venerandam Universitatem Fratrum ejusdem Religionis ex altera partibus ab altera Scholastici Judicis Quinquennium Juris Sabbatum precedendi obtinuerunt a multiplicatum Actorea requisitionem Magistri Matthæi Nestus Locumtenentis Cancellarij Ecclesiæ Sancti Dominici Conventus Rhodi Religiosi in Jurisdictione Rhodensi Venerandum et Religiosum Fratrem Sebastianum Sauvo in eadem Curiæ Scholastici Officium pertinentem quo modo ad hujusmodi Causam Sauvo in eadem Curiæ Scholastici Officium pertinentem et ipsa Causa modo debita et ibidem apud Reformationem coram Venerando ejusdem Religionis Fratre Jacobo Bonfanti Vicecancellario et Locumtenente Reformationis ipsius Officij presidente et presidente Venerandis Fratribus Nicolao Sauvo Thesaurario et Bernardo Sauvo Hospitalario Religiosis Fratribus Ordinis

dislaum Makomaski pro interesse Nlis Mathiae Dłużniewski
tantum pro interesse vero aliorum per Nlem Albertum Dłu-
żniowski coram Judicio Praesenti comparens et secum Judici-
aliter controvertens quarum Controversiis Judicium Praesens
coram se inductis exauditis decrevit praesentibusque decer-
nit quatenus satisfaciat Nlis Idem Albertus Dłużniowski
Dilationi Infirmitatis sibi ea in Causa receptae idque in instan-
ti ad quam ipsi pronunciandam Juramenti rotham Mnlem
Rni Gnalem Honestum Josephum Kresicki de Plocko Judici-
alem Judicium Saepefatum addidit et deputavit quod Jura-
mentum ipsi per Partem Actoream est indultum quo Judicium
Praesens attento Partibus utrisque ea in Causa experiri injun-
xit in experimento dedit et concessit Judicium hocce Dilatio-
nem Parti Citatae ad producenda iura idque ad sequentes Quere-
larum Castrens Plocens Terminos prius et proximius abhinc
in Castro Plocensi Celebrandos Termino partibus eisdem utrisque ibi-
dem totali in vigore conservato comparendi peremptorio

Decretum inter G. G. Zdziarski

In Causa et Actione Judiciaria infrascripta inter Nlem Joannem
Zdziarski olim Nobilis Valentini Zdziarski Filium Actorem
ab una et Nobilem Dorotheam Niemczewska Relictam olim
Nobilis Valentini Zdziarski Contem Viduam Parte ab altera
Citatum Ideo quatenus ipsa inscriptionem seu inscriptiones siquas
iustas et ltimas super bonis Zdziary Palochy se habere prae-
tendit coram Judicio Praesenti reproducat ac summam seu
summas levet de levatis quietet ac de bonis condescendat
sin secus praemissa facere recusaverit sciat se in lucro con-
descensionis condemnari idque quod Juris erit exequi Prae-
sentibus Citatur alias Citatione ipsa de praemissis latiore
in diem hodiernam incidens et proveniente partibus ipsis
utrisque actorea quidem pnlr Citata itidem pnlr coram Judi-
cio Praesenti comparens et secum judicialiter controvertens
quarum Controversiis partium Judicium coram se inductis
exauditis ex rationibus in Judicium sive inductis adhaerendoque te-
stamento olim Gnosi Valentini Zdziarski de data eius in Zdziar
die decima septima Novembris millesimo sexcentesimo no-
nagesimo secundo confecto Praefatam Gnosam Dorotheam Niem
czewska eiusdem olim Zdziarski Relictam circa possessionem bo-
norum Praefatorum Zdziary Magna vigore eius inscriptionis usque ad
annos Discretionis liberorum cum ipsa per eundem olim Gnosum
Valentinum Zdziarski procreatorum conservat iniungendo ni-
hilominus ut Praefata Gnosa Zdziarska Citta Inventarium bono-
rum eorundem videlicet aedificiorum subditorum pecorum in-
seminationum et totius suppellectilis domesticae in praesen-
tia Actoris uti fratris eorundem liberorum natu maioris

et Dutozio conscribat et in sequentibus Querelarum Terminos
comprobet banna eidem in actu eidem protut extant exponendi
et omni meliori modo conservationem eorundem exquirendi sub
exemptione autori moderno producto dicta Denati Testamenti Eli-
gere. Stig in Continenti coram eodem officio et actis emo pub-
corporeb cpnis Ani Gonalis Gonsalus Joseph Fresneli de
Modio Judiciali palam publicoq Recognouit Luis ipse Statu-
ens literale sigillo pro termis predcis seruientes cons Catalam da
bona Dorian Lena quarta ante Festum Matthei Sancti Joannis
Baptistæ pxe proxime tum et sig prioreum ex qua pdna Con-
tumacia est obtenta tempestive ante obtentionem alig in una
integram sessionem delulit exportauit et publicauit ut sunt
est

Dilatio majoris inter Marcymskie et Mordskie

In Termino hodierno et dilatione ulteriore vocat in firmitatis vigore Scriptor citatoriq ad
sequentes Querelandi Actorem et Placens terminos [illegible]
dilatorias est pote moderno in Termini eidem contem sti Egregium comes actorum facilat
per Judicis Regni dicta et concessa et hinc in causa et actione dilatoria supra scripta Scilz
Contigatore Assig Presentis eius Dilatore Gnata Franciscus Galkowski per Actorem
absens ad Magnificu Ladomum Marcymskie Castellanidem Cracovien gante absentia ci-
tatu idem quia ipse non ad tentus legibus et constitutionibus Regni quod una quemq cima sua
valia custodire inhibet generaliq contra violentes exequtores honorii adempti vnquam mitte-
re debet tempore canto in protestatione ex Magnetis expressa bonis obligationi Egregiorum
Magnifici Ladomi Actori in suum certa vi ejus obligatione specificata hypothecatis et in-
vadendis Subjectis in bonis subrogandis debit et consistens Actoris in Summam domini Actoris
expalit vig Bucelli et pg bis bone pacifica privavit. Subditos Actoris dictos
dictos pdictarum Subditos introducit qui mo alui et Comode suo tam Subditos ut labores quam
Actoris sundendi applicant vicq certas per Actorem eisdem subditis obligatis nomatas ad
comparendum dictas nonnullas accomodatas reddere et exhibere prohibuit in scriptis alb.
gationibus et contractibus contravenit quorum actorem damnificauit Judiciq in Judi-
dium obligationis et Cancellos ex Actis alligatis ona cum pro solutionis summis in tractu lapsum
et per Judicis Regni Liquidatorum succubuit ad quod ipse ipsa et bonis ejusdem decer-
mendi ejq quod sunt exequendi pretextu et tabs alias dilatione cum ejusmodi tabs
de premissis latiore in diem hodiernum incidente quorum partibus ejusdem ex adverso
Dem Penalitas citatis per Citatos Summonem mig ex adverso Coram Judicis Regni compa-
ad Judicium repositionem eiusdem dedit et recedit eius comparentis partes citatis dedit
et concessit Judicis pro Dilationem pro majori Stagia scripta magnifico citato ex
quo causa majoris importantiæ in Actis Actorum Cracovien pratensis in tabq qui
probabit literatorio documentis Judicij et alig in sequentibus Querelandi Actorem et Placens Ter-
minos prig et sermig ab hinc in Castro Placensi celebrandos Dominica post alig eisdem Actoris q
ibidem totali negore et vacato remq mundi peremptorio.

Dilatio Maioris Mathæi Actoris

In causa et actione Judiciali a finis cum literis inhibitorialibus Assig Pro-
dentis nigrantis de causa pro Sup. pro Princeps mig Actoris Nobilis Stephanum
dus Matthæi Actoris absentia et Nobilis Stanislaus Sarnowski et Annus
Paprocha comitis eorum Mandatarios cum Mandatis authenticis et sufficientibus

Decretum Scriptionis inter NN.

dzynskie

In Causa et Actione Iudiciaria infrascripta inter Nobilem Mariannam Sochocka Relictam et Nobilis Alberti Sochocki Consortem Vlianam Actricem ab una et Nob Euam Woźnicha olim Nobilis Alberti Chudzynski derelictam Consortem matrem ac Mathaeum Chudzynski filium bonorum Chudzyno quorum Iudex pro hac vice Deputatus Parte ab altera Citatos ad hanc Decreto Officij Castrens Plocens inter eandem Actricem ab una et eosdem Citatos parte ab altera lato Citat mediante quo quidem Decreto injuncta ipsis solutio Summae in eodem Decreto expressa pro tempore certo in eodem Decreto expresso Actrici injuncta quam ipsi persoluere nolunt imo eidem Decreto contravenerunt rigorem in eodem Decreto expressum scilicet poenam pecuniis Succumbuerunt pro qua super ipsis vice Mihi publicanda decernent Praesentibus citantur alias Citatione ipsa de Praemissis iahore eadem Actrice pro una Citata per Nobilem Valentinum Kleniewski Coram Iudicio Praesenti comparentes Partes ipsa utroque Termino talem qualem ad praesens interesse habere debuerunt obtentum futura concordia et amicabilis compositionis ineunda scripserunt provogarunt divisurunt et limitarunt prout quidem Scripsunt provogant divisurgunt et limitant idq; ad sequentes Quarelarum Castrens Plocens Terminos proxis et proximos ubique in Castro Plocensi celebrandos Termino Partibus eadem utriusq; ipsidem totali in Majore Conventu Comparendi peremptorio sub cum repositione restantiis Summa

Decretum Dłużniowo Barciłowo

In Termino hodierno ex Scedore anteriore inter Partes infrascriptas orta futura concordia et amicabili compositione ineunda ad sequentes Quarelarum Castrens Plocens Terminos utpote moderno cum Termino ibidem contenti bona conservatione facta et per Iudicium Praesens data et concepta et hoc in Causa et Actione Iudiciaria infrascripta inter Sargrem officij Praesentis ex quantum ad Causam Praesentem petitoriè ipsi debitur emissa Delatorem Grodum Martinum Dłużnowski Delatorem Actorem ab una et Grodum Valerianum Barciłowski parte ab altera Actum ad Contractum certum inter Actorem ab una et eundem Actum ratione agrorum certorum, per contractum eundem dimissorum consensum conditionem si sonantem ex quantum by ma exas wyzey Specificowanym Sumy trzech set złotych wyrażoney Imci Pan Barciłowskiemu oddały y niewyliczył Temuż Imci Panu Dłużnowskiemu nie oddał y niewyliczył

et condemnationes sub eadem Gradu scelsus obtentas cum
omnibz earum nexibz hanc tenebz Partes utraq; pred
omissa fatuerad sunt sub pena banitionis quod si Casu de-
creto Prudentis contrauenerit Summa non pergluomo interp-
nitz nihilominz Judicium effici Prudentis hoc Quisto Barres w
dolis tradendi et quod de bonis eadem scelesdyma con-
descendere non teneatur Tantoper dimet et Prudens Sum-
ma pro Prefato Processu Quisto Dlurnewshi per ipsum per-
soluenda insimul cum aliis Summis ipsi ex bonis eadem Servi
entibz persoluta fuerit Decreti Prudentis Cuppot

Decretum inter Magnpm cum Castellanum Santo
censem et Suesum Lyponshi

In causa et Actione Judicium passen Inter Ingros et Frej. de ip
cum Dela Sperem Illustrem et Magnpotentem Lucam Sarembi Castellanum
Santocense Actorem ex altera et Dominum Albertum Lyponshi Castellanum
Otht eadem ex altera post Transcursum Terminum seu Primo lapsum Termino
Juqui Bonum prosecutionis causa Sfunt translapsi nempe ad parastum Decre
tum parastam q Dilationes Maiores et pro in causa et Actione Judicia
ria exactione per eum Lyponshi sibi horum duorum equidem studio
sum nouem Judicium Prudentium bonorum Negotiorum Spectatum acathorum
eorum Secretum Regestum specpecq Magnpotentem Actorem in restitu
tionem et indeq ad Decretum sibi Regi eum Magnpotentia Actoris dam no
rum et pro ipsa causa debitis latum per Eum Magnpotentia Actorem
ipsi Judicium Ordinarium Judicem presidem et Venire cum ipso ea in causa Jure
procedi ordinarie et Sequi prout de Statutis alias Constitutionibz ipsi de mo
missis Litis Ordinem Judicem vocari et prout ex parte dicti Actoris
per Suum Simonem Megyenshi Sempotentem Procuratorem exhibita
per Suum Lyponshi pro se ran Judicio presentata Compareri et eodem Die
controuersiis quarum Sentiam Judicis prouenisse Termine indultis
ex audito Decretum pro ipsi Decernit Quatenus Satisfaciat de Jure
Lyponshi Dilationes Judiciales sibi in causa predicta Postulan Mtem Legi
timi Instantis Aduersarii Juramenti Posthac Mtem Legi
timi Judicem Hinestrosa Postulan Terentii de Secho Judicis addendi esse
putauit Quod Juramentum ipsi per Testem adhuc Dilationem pro Maiori
huc iden Judicium decernit Quatenus Satisfaciat Dilationem pro Maiori
Lhi eam causa recepit idq; in instanti ex quo niam Satisfaciat pro inde
Judicem Hinestrosa Testem ipsi Testem in causa predicta ex parte in qua Lyponshi
in Supplementum huc idem Judicem Decernit Quatenus Statutis Jure
Lyponshi eiusdem ex parte Rotharum prout Jacet Omnia Magnpotentia Actoris
ex tradendi pro altero eorum tam ex pro equa pro quibus ex Sfuit Ma
gnpotentia Actoris ex Summa Capitali Stationum et Compositionum Jocorum
Negocium pro Scuta prout cum Clusit ex adScutionem pro Summa
seu ex tradictionem ad presentem non tenet Sfq; in Segueq; Quem

fo

commendam à Se ipse et alijs omnibus personis, tenet et possidet
ipsi Idg sub vadio similis Summe Suprascripte et damnis Terminis
bus alijs Inscione eadem obligati de quo latius onerante ei
ipse inserum contrauenendo loco Judicij et exactionis
ipsemet non exclusa Summa in obligatione habente eadem
bona obligata tempore in Terris declarando ademit Autores usu-
fructu possessione priuant per quod Inscroni eidem contrauen-
nit et omnes insimul in ipsa prefata ad possessionem eorun-
dem bonorum obligatorum contrahendum vadium Idem appellatum
Succubuit et damna Terrestria exinde expensa per Autores in
Terminis adherentis declarandis et liquidanda una cum rencla-
chore in bona obligata seu Solutione Summe in obligatione habes
cum prouisione ab eadem prouenient ibi fructificante Succubuit
pro quibus decernendis Idg quod Curie erit exequend prudenti-
bus Citatis alias Dilatione eadem anteriore declarandis latio-
re in diem Iudicandum iuidend et pronuncianda partibus presb
utriusq Altarca per Gadzum Valentinum Stanislai Sno et alio-
rum nomine suis per Gadzob Duobum Stanislai et Thomam
Stanislai coram Judicio presenti comparend et sem ind-
caliter controuertend quarum controuersie Judicium Inqui-
sens deuenit Pradzenq decernit quatenq Satisfaciat Idem
Gnosq Thomas Stanislai infirmitate sibi ea in causa nec
sitate Idg in existentia ad quam ipsi pronunciandam et pramen-
ti rotulum Mihi Notario Infrascripto deferendum de
de Loco Judicialem adduxit et deputauit quod Juramentum
ipsi per partem actoream est inductum quo Judicium Pradzens
attento Partium utriusq experiri injunxit in experimento de-
duxit et concepit Judicium nec Dilationem Partibus citatis ad pro-
ducenda Instrumenta Causam presentem impugnantia Idq ad
sequentes Querelarum Castrens Nocend Terminos prius et
Terminos alias in Castro Nocend celebrand Terras Partibus
eisdem utriusq ipsorum Citatis in Iudicio consentatis comparen-
di peremptorio

Infirmitas Pieglouskich.

Insanda et Actione Inuiciania infrascripta in Ingressu Officij per eius Sig. Dela
tor Perfectum et Instans Josephum Abrahamowicz Judeum Pieglosken Actorem
ab una et Gnosos Mariannum Pieglowski et Constantiam Zyrowska Conjuges et quod
Mantard cum Manti pre altera Partes nec. Juris Jori contrauenient Legibus
Regni et Constitutionibus quod nemine inuitiare intent regia nascon vendi alienandi
recedere et ibi usurpatores Sanctas Sanctas formidando nolunt et recusant
licentia multos requisiti fuerint eius Actori equum Valoris Sexaginta florenorum
cum curru et rebus mobilibus Secundum Regni Statuta pecuniarias Sanctiones nec
ad amicabilem regnonem nec Officium Status ac Nunc Arestum quod ad

vi intexcerunt reddere et restituere. citatis igr ad vid et audiend ad
respondendum eandem rem Mobilium Sumazongi ad Egni per gentem Regis
Indiæ Aden diuina et compelli dig quod sibi fieri exequi alias citatione ipsa
de pmissis lacere in diem Lunæ incipien Lunam inclusive et quorien Petro Indis Diuis, Actorea
Ipsa Curata per Ipsum Vladislaum Mahomatis coram Iudice poser comparen
ad Iudicium eiusd comparend Ipsis citatis responsionem dicer et concessis Iudi
cium Rend et dilationem Infirmitatis prætendo sibi Mairo per ipsum Curato
Secum duris comunis Mevio corporali Iuro comparuit cum citationis dictis
Iuno posens adhuc hanc rationem per omnes per eundem cum reposita Infirmi
tas est medio corporali Iuro comparendi Iudicium suspendit suspendendo esse de
clarat diq ad sequentes Iueres Sabbata Posen Finos pingentium
abhinc in sto Posen celebrand termo Petro et ibi Petro, Indis Diuis, et rotatim
Vigore condemnato comparere neglexit. Hig in continen coram eod Iudice
et Actis eius Actor comparuit Alias Reus Citatus Homero Joseph Fryscha de
Mocho Judicialis Salam subsequi requisit Litis Citationes literales legitima
tas per Curiis Posen seruiend cum citat ad Lunæ Sanctæ feria quarta an
te Festum Nativitatis Sancti Joannis Baptistæ proxime futura cui exequi prima ex qua
Indna continuand est obtentum temporis ante obtentionem illius in una
integra septimana denuntiat exportauit et publicauit ut moris est
actis idem Alias requisit Litis Ipse Sabbatis Reus Hugo Antonio Re
Gonzalvo et Alberto Portugalli Secum gradu majoritatis respimpris coadi
Sumptis ad respondendum Petro de Joseph Alcantara Iudæi Hebræos
die inclusive cera Relatione expressa fuit in bonis Lunæ proxime futuræ hora
Gratos Pietatis Longes equum cum curru erues Mobiles actumas Secu
rarias in Argento specificatas requirens Curias Iouenit arestauit de
extradition eq examinq Monuit de quo Petro Alias seu relationem.

Scriptio Zoltowo inr &

In causa et actione Judiciaria in passiua inr Enosch Joannem
et Albertum Zolcouskie Actores abuna et Enosum Bartholomæ
um Zolcouski parte a altera citatum ideo Curia ipse cui pauer
legibus Regni de expellendis alienis aquis seuere sanuit ne ta
formidando eosdem Actores de aquis Enosum Actorum Hebræi de
expulit degenpauit et usui suo applicuit citatur igiturad
Videndum et audiendum ipsum ad reinductionem in bona pacata et quietam
expulsa eosdem Actores reinduci ad eandem reinductionem officium
impetens videlicet Enosum Burgtabium quemuis Capitaneum
Placet cum mandato et Nobis adsit et deputari diq quod fiat
erit exequi et sententiari. Alias Citatione ipsa de pmissis Actore
in diem hora inedes et quarentes Partes ipsi utrique coram
Judicio Pedanti pro comparend Perminus eundem hodierna

597 talem qualem ad presens habere debuerunt ob spem futurae concordiae et amicabilis compositionis in eundem scripserunt prorogarunt disiunxerunt et limitarunt prout quique scribunt prorogant disiungunt et limitant idque ad sequentes Quaerentes Castren. Plocen. Ternos prius et proxime abhinc in Castro Plocen. celebrandos Terno partibus eisque utrisque ibique totali in vigore Constitutionis comparentibus peremptorio.

~~Dilatio ad producendum Jure Mensis.~~

~~In Causa et Actione Judiciaria infrascripta~~

Infirmitas inter NN. Bebnowskie

In Causa et Actione Judiciaria infrascripta inter Nobiles Albertum et Stanislaum Bebnowskie Actores ab una et Nobiles Petrum Bebnowski et Valentinum illius Bebnowski haeredes et possessores quovis Jure et titulo bonorum Villae Bebnowka parte ab altera citatos ideo Quatenus ipsi Inscriptionem seu Inscriptiones si quas iustas et legitimas super sorte certa in bonis Bebnowko iacente per olim Nobiles Mathaeum et Albertum Bebnowskie olim Nobili Felici Bebnowski Actorum Avo Resignata per se hucusque possessa habere pretendunt coram officio praesenti reproducant summamque ex Inscriptione apparentem levent et delevata quietent ac de bonis condescendant praesentes citantur Alias Citatione ipsa de praemissis latiore in diem hornam incidentes et provenientes pro ipsius Actorea petitur Citata per Eunosum Valentinum Klenienski coram Judicio praesentes comparentes ad Juridicam eiusque comparentes partes Citatae repositionem dedit et concessit Judicium praesens Dilationem ~~Inquisitionis parti utrique super cont~~ Infirmitatis Nobili Valentino Bebnowski per ipsum iuxta praesentem Juris Communis medio corporali Juramento comprobandum cum caeteris vero Citatis Judicium praesens Causam hanc tantisper donec per eundem uti Reposita est Infirmitas medio corporali Juramento comprobetur suspendit suspensamque esse declarat idque ad sequentes P.C. Itaque in Continenti coram eorum officio et Actis eius partes comparens Honestus Josephus Kresicki de Plocko Mnatis Rni Enatis palam publice Rnit Quia ipse Citationem literalem sigillatam pro ternis praesentes servitus eorum citatos ad bonum Bebnowko Sabbatho in Crastino Festi Nativitatis Sancti Joannis Bptae praesente praeterito tum et eius

primam ex qua pœna Contumaciæ est obtenta tempestive ante obten-
tionem illius in una integra Septimana detulit exportavit et publi-
cavit ut Juris est de quo præsens Idem Mnalis fecit Relationem 578

Scriptio inter Enosos Przeciszewskie

In Causa et Actione Judiciaria infrascripta inter Enosos Stanislaum
Albertum Ludovicum et Paulum olim Mathæi filios fra-
tres inter se germanos patruos atque Annam Sczukowna primi voti et
Enosi Joannis Przeciszewski ad præsens Secundi Nuptus
Enosi Matthiæ Bromierski Contem Matrem necnon Andre-
am Casimirum et Antonium Przeciszewskie filios eiusque
olim Joannis Przeciszewski et quique minorennes cum tutarum
de Jure incumbentium maritatæ cum sui mariti authe et assia
Actores ab una et Enosos Franciscum et Paulum Przecisze-
wskie olim Stanislai filios cum olim Enosa Justina Szumin-
ska procreatos atque Antonium Strzeszewski parte ab altera
citatos ideo quia ipsi in contravenin Juris publici procedentes
nuluerunt ad multiplicem eorundem Actorum requisitionem et
sæpissimam expostulationem officiosumque Mnalis Arestum
Summam Sexcentorum florenorum polonicorum in deposito existentem
tum Argentum Cochlaria argentea Torreuma Argenteum
Annulum valoris Mille quingentorum florenorum polonicorum duode-
cem diadematibus textum tum madefacti hordei coretos vi-
ginti tritici coretos quinque ciceris alias tatarki coretos quin-
que et alias res seorsive deseras et in Regestro porrectas
apud ipsos existentes post olim Parentem suum Actorum vero
modernorum proprias reddere et extradere prout de facto non
extradiderunt citantur igitur ad videndum et audiendum ad ex-
traditionem eiusque summæ atque rerum superius deserarum et in Re-
gestro porrectæ per sententiam officii præsentis stringi idque quod
Juris erit exequi alias Citatione ipsa de præmissis latiore in die
hornam incidendum et provenientem Partes ipsæ utrique Actoreæ per
Enosum Ludovicum Przeciszewski suo et aliorum nomine
Citata per Enosum Adamum Sękowski coram Judicio præsentis
pro cum parentum et Fornum eundem hornum talem qualem ad præsens
habere debuerunt ob spem futuræ concordiæ et amicabilis
Compositionis ineundæ Scripserunt prorogarunt disiunxerunt
et limitarunt prout quique Scribunt prorogant disiungunt

et limitat. idq; ad Sequestr. Lucrat. pro Castren. Castren. Dlo.
cen. Terno primo et primus abhinc in festo Nativ. celebr.
Termo pro eius. utriq; obij totali in Cujus Curia coram
pro tribunali comparend. peremptorio. Stig. in Continenti coram eod. officio et tribu. eius
pro tribunali comparens Honestus Josephus Krzyzelli de Dlochie Mtr.
Rmi Vrbis palatij publicq; Apost. huius Cujus Citatior. lit.
rat. sigillat. pro Jurib. pro. et Seruit. cum citato ad Dom.
Brochocino iuxta datam in Citatione postar. tum et eius primo
ex quarum Contumacia est Sententia tempestive ante obtentam
illius in una integra Septimana detulit exportauit et publi-
cauit ut Juris est. deq; eden. Mnatus Apost. huius Curiae illic ha-
bitat. Lucam Klicq; Franciscum Cetkowski et Matthiam Bro-
nowski fidedignis testimonijs comprobauit ad requi-
sitionem Honesti Procuratoris Sententiam fuit
in bonis Brochocino forma Secunda post diuisam Mense
Curiali pro tenuta obtenta Cujus Curiae Honestus Procura-
torius Cujus res separatas et summatim apud ipsis in deposito
existentes inuenit arrestauit de extradiuq; esse mouit
de quo deq; ipsi Mnatus fecit Relationem.

Instrumentas Restoue Grzembski Rudowa.

In causa et Actione Judiciaria in Transactum Nobl. Sebastiani
Rostkowski Christophori filium et Hedwigim Rostkowska ex
olim Honesta Eua Rudowska cum prion. Marito procreatas
filias in actu cuius parentib. pri. Actores absens et Nobl.
Mariannam Leszczynska olim Nobl. Stanislai filiam olim
Nobl. Valentini Rudowski primi Secundinoti Nobl. Valen-
tini Grzembski Rubricat. Centen. Ciduan. parte absente
ex citatam. Sacta et ad Inscriptiones Castren. Dlocen. cui
Actrix parenti et Matri Actricis Summam Quadringen-
tinar. florenor. polonor. pro tempore curso in Summa et expres-
se Scudi in scripsit et obligauit non tamen pro Scudi
citatus igitur ad videndum audiendum ipse ad Solutionem
Capitis Summae et Sententia Judicij pro Actrix Stirpi eidem
Juris erit exequi. Actus Citatione ipsa de mense Latione
in dicta hernar. inuidendi pronuncied. pro ipso absente
Actrice Honestus Vladislaus Makowski citata
et Nobl. Joannes Rybkiewski eorum Judicio pro

comparend ad Iudiciam eius comparend partib citat8 re-
spectiue. Idcirc etenuerit Iudicium p testes eid citat8
delatos rem Iuramentis p ips vigore p[rae]sentium Iuris Communis
medio corporali Iuramento comprobat id q[uo]d sequeb[atur]
Quereb Castrens Cracov Terras primas et proximis abhinc
in Castro Cracov celebrand Terno p[rae]d eius citis et ibid
totali in Vigore Constitu comparend peremptorio. Itaque
in cuius rei cuiam eod officio ex debito eius p[rae]d comparend Rthus
Rnd Dnus Ignatius St. Josephus Wysocki de Slocko palat pubti-
cus Dnit huiusmodi Citatoris literale sigillo pro Iuris
q[uo]d sequeb[atur] cum citatoris adhoc feria huiusmodi
in Vigilia festi Nativitatis Sancti Joannis Baptist et Pre-
sentib delatis exportant et publicauit ut supra est.

Sexpto Ogrzen Szydlow

In causa et actione Iudiciali intrapeta inter Erosum Joannem Og-
rzeyskii actorem ab una et meos Catharinam Zemoy[ta] Ka primis
Mri Lauti in Szydlow Szydlowski Castellani Cracov ad Protes-
secundi curti Mri Radzeb Kowalewski Certen legitimas ab eod olim
prior suo marito dotem Reformationalem et dotalitialem tum
Joannem Castellanum Wyszogrodien Petrum Venatorem Matthiam
Dicenias Lutty Cracov Szydlowskie filios olim Spectati Mri
Castellani Wyszogrodien parte ab altera peremptorie Inhibend
Decreto officij p[rae]d quo mediante ips Rthi actoris euictionem ab
impedimento Iuridico Erosti Stephanid Sarbiewska Relicte Co-
stabi olim Erosti Zukowski debitam et ips cum Licentia mis-
ne quorumuis Bonorum et liberatione ab impetitione Causid agend
Sententia sua eiusdem dati Cracov Iuxta eand submissionem Wyszogrodien
qua mediante olim Spectab Mri Castellanus Cracov mandat
et Decreto ips respirando fortes certas in bonis Sierminio iacent
Erosti Hedwigis Civitis wska Conjugi Erosti Alberti Krawto-
wski subiect et specialit infinscript et eas ab hoc impedimen-
to Iuridico et extraiudicialib euincere et liberare non tamen
ips ut successores eiusmodi onera quoq et onera terre tenentur mo-
derum Actorem ut sortis earum [illegible] devolutionis Iuxta Edicti
ab impedimento Iuridico Capraefat Rthi Zukowska euincere
et liberare nolunt imo recusant ideoq citat ad Vtd et eadem

ejusdem ad stantes causarum cum submissione renovat olim Mri
& sententia officij Dselt Stingi compelli actorem indemnem
restitui et totaliter absolvi dictos Ruthenos ab eiberan
do quod fundamentum exequi. Alias citationem ejusdem de quo supra
fuit in dicta domo mihi exponendi partes ejusdem utroq actorem
& Dnosum Paulum Jarosewski citatos Dnosus Simonem Miaczyn
ski eorum judicium pedes comparendi et terminum cum hora
tales quales ad dictum debitum debuerunt observari cujus
cordiis et amicabilis compositionis in cuius scriptum nostra
rum dissensionum ultimum quod et quid fundum prorogant
dissensiones ultimum ejusdem quod Dnosus P. Stingius in Continenti
coram eodem officio actibus cum pte comparens M. Joseph Wysocki
de loco Mtis Dni Ethe palam publice dixit quia ex certis
licentiis legitimis provenit pedes se mihi cum actibus de
Mem Castellanum superscripsi adhuc dubia ad quem Dnosus
Magdalenski adhuc Magdalenus scripsi quinta et sexta anteces
sum Nativitatis Sancti Joannis Baptistae proximis citatis
delatis exportatis et publicatis et prout &

Exhibitus Smarzewo Dierzypno.

Causa actoris Judicium infrascripta inter Dnosum Thomam
Dierzypski Smarzewski actorem a burne et Nicolaum Franciscum
Dierzypski pro abattera citatum sexta coram scripto actum
Manuale quemdamque subscripsi te et scripsi ejusdem actum
summam 50 florenos polos proterpere certo in quo eisdem
de stabit & tenet & stetit & quod scripto ejusdem actum
cum dicto apposito succubuit ad quod supposito et bonis ejus
decernendi quod fundamentum exequendi pedes citatum alias
citationem ejusdem de quo latius in dicta domo mihi exponendi
pro parte actoris actorem quidem Dnosum Paulum Jarosewski pleni
potentiam officij citatum Dnosum Michaelem Ostrowski eorum pro
curatorem citatis responsionem dedit et concessit Judicium Dnosum
supra scriptum citatis dilationem postulatum & quo mutuo
Dnosum Junt communi medio expirante pronuntiato
die sequenti Dnosus Stingius in Continenti eorum eodem
officio citatis cum pte comparens M. Joseph Wysocki
de loco M. Gratus palam publice dixit quia ex certis
licentiis legitimis pedes se cum actibus

ad bona tabule Iovitt. feria quarta ante festa sancti Jacobi
ab Apl. proxime preterita detulitur pertinet Capitulum
est.

Infirmitas Starzewo Dgomorowsk

In Causa et actore cuduana Infrascripta inter Jacobum Lubin
Sadens ensq' Delatorem ex una et nobilem Adamum Parentem Hyacinthum Ji-
lium Starzewskie Parte ab altera. Cpatob Idem Quando
ipsi legibq et constitutionibq Regni contrauenendo seu
pedas in ydem legibus Leges Statutos omnino veritis
ausi sunt et presumpsit Pradtq filiq Hyacynthq Starzewski
ex mandato et impoprandq Parentis sui tempore certo ni
pretestatione expresso Laborioum Mathaeum apud Actorem
famulantem et famulitium rem Susceptum continuare
volend eurig' obligatorio et amicarentis eiusdem subditos
obligati Subcertum et blandas premio persuasiones et
asprommissiones inuicare seducere demum per minas et
metum in alium locum migrare et alium Dominum quidere
cogere ratione cuig auocationis in bonis Starzewo apud
Parentem subditi eiusdem famulantis existens per bracha
Parentem sine vlla occasione proiecte et pauperem eum-
dem actorem prouidere ia pridem prestitione dem actor per
Demduzzy anni in certo denumbebat per quod contra
leges Regni excesserunt paterasq; vsq; egredimini fuerunt
suadentibus Stanislao Starzewo ipsa de Sacd-
emsio latore in dem subdorum inidens et proueni-
ens in dem subdorum inidens et proueniens Sanctity ipsis
actoq; ipsorum per Godium Valentinum Kleniewski coram
Iudicio Sadenti comparend ad Iuridicam eiusdem compa-
rentis Partis Actae depositionem ded et ut concepit dicti
eium Sadeno Delatorem Infirmitatis Eli Hyacintho
Starzewski per ipsum iuta sadorum medij corporalis
Iuramento comprobanda cum caeterio vero Actis Indicia
loeue Causam ham tantisper donec per eundem eius repeti-
ta Infirmitas medij corporalis Iuramento comprobet Ci-
ta dependet suspensam, ipse declarat idq; ad sequentes Que-
relarum Lastrend Decend Terminos prij et proximis ad hinc
ini Ecclesiam celebrandos Terminis Partibq eisdem utriusq; ibidm
totali vi litigare consensato comparendi peremptorio Ite
ini contrarietate eorum eidem officio et Actis ex pte com-
parentis mihi Iuris Notarij publici Regnorum Lui ipse
de Rocho Iudicialis palam publicq Regnorum Lui ipse
Actoris et literali cupid pro termino Sadenti Lemieni de Sha
Actoris ad eiusdem Parentem ad bona Thymowo Lesatis pli-
um vero ad bona Thymowo Magna, ordinet feria Quinta in

Vigilie Festi Natiu Sancti Joannis Baptiste proxime preteriti tum et earum primas ex quibus peticio continuanda est obtenta tempestive ante obitum earum in una integra septimana dictarum exportant etiam tempus ceterorum peremptoriorum cuilibet alterum eorum pro ut sequitur prudenti arbitrio Curiali et publicanti ut huius est de iure prudentum Idem Mihi fuit Relatum

Dilatio Inquisitionis Kowalensis

In causa et actione Judiciaria inchoata inter Instigatorem Officij pro eius Delatore Actore Albertum Kowalenski et Agnetem Przeradzka Conjuges et quilibet maritatam cum Mariti auctoritate ab una et Reos Adamum Swieciki et Magdalenam Balinska Conjuges tum Laborantes Marcum Olszynik de villa Przeradz dictum et quod Maritatam cum Mariti suo dictam ex parte altera Citatos Reos qui ejsi contravenientes legibus et Constitutionibus Regni quo neminem iniuriare volumus nec penas contra verbi militantis violatores personasq nobilium oppressores iniuriatores in ejs legibus Regni sanitas formidare unito ad moderanda Citatorij contracta festo Arendatorio ratione sortis sue Arendatorie in bonis Przerad pacta pro his acceptaj ab Actorij pro Arenda [illegible] Lemma trigentorum florenorum Polonicorum eorum Actore Querente deficiente ejus Arendatoria impediverunt addito quod Citati Arendatorij Actoram subiecto Labores solito prestare prohibuerunt prata et frumenta in bonis Przerad excrescentia ad Arendam Actorum spectantia eorum sua per Reos dicebam illorum inquilinos ante tricesimi Arenda compascuarunt Actores ad certum florenos postea damnificarunt demum subsequenti tempore in possessione expulso et Swieciki tandem quod Querentes Arenda seu Locatitia pernotare attentarunt et quod persecuti est Beneficium ejus quod appellatur Diffamatio Agressionis meo Laborantes Mare et quod Consortem Actoris Kowalenski et contumacia pignorationem respective Dominorum bonorum Jemi alias scilicet interimere ius aut ac alias audacias [illegible] tramas perquod cum legem Qui excesserit pena ratione homicidij incidere debuerunt de quibus super ejs et bonis eorum omnibus decernendi ejusq quid juris esset ex equo et bono citati alias citatione qua de actoq Actorea et Reos Albertum Kowalenski pro et Elionora nomine ne personaliter stare Rectum Adamum Swieciki pro et alionum nomine coram Judicio ejus comparere et eorum Judicialiter contumacia contumacem pronunciari Judicium ejus coram se inquisitis et quibus de affectatis nem partium utrarumq dicit et conquirit Judicium petit ac quibus dilationem quotus partium utriq lex contracta citationis die ad sequentes quecunq pro termino Decem terminos primos proximi et ultimo tertio Decembris cum pro termino partibus ejus dictis utriq iidem in Judicium stabiliendi jure cum ejus stilo Qui Enatis publice recognoscit Curiajs citationis legitimo pro termino ejus pertinentes comparitatos ad ejus Curiajs dictum feria quinta in Vigilia Festi Nativitatis Sancti Joannis Baptiste proxime preteriti tum et ejus primam ex qua pena contumacia est obtenta tempestive ante obitum earum in una integra septimana detulit

exportandi et publicandi existendi esse de quo ipsi ministeriali
facti relationem.

In Dei nomine Amen. Anno ejusdem millesimo septingentesimo
quarto die vero mensis Augusti decimo octavo indictione
quinta pontificatus sanctissimi in Christo patris et domini nostri
domini Clementis divina providentia papae undecimi anno quarto
coram nobis Joanne Nepomuceno Wolfgango Wenceslao Ferdinando
Joanne Baptista Antonio Joseph Ignatio Sancto Xaverio Nicolao
Thaddaeo Cajetano Aloysio Stanislao Francisco de Paula Gonzaga
Sanctissimae Trinitatis Resurrectionis Domini Nostri Jesu Christi
Sancti Joannis Baptistae Sancti Joannis Evangelistae Sancti Petri
Sancti Pauli Sancti Andreae Sancti Jacobi majoris et minoris
Sancti Thomae Sancti Philippi Sancti Bartholomaei Sancti Matthaei
Sancti Simonis et Sancti Judae Thaddaei Sancti Matthiae Sancti
Barnabae Sancti Luciae Sancti Marci Sancti Joannis Sancti Pauli
Sancti Petri

[illegible] de Rocho [illegible] Gonaliz palam publicq recognouit
[illegible] ipse Cathon literas legid pro tenis Pasch lemi-
[illegible] ad bona [illegible] Magna Curia Capta in
vigilia festi Natis Sancti Joannis Baptiste [illegible] Pasch
tum et eis primam ex qua plena continuand et obtenta
tempestive ante obtentionem illig eri una integra septima-
na deluit exportant et publicant ut dms Cath.

Infirmitas Malonicz Mahomezj

Jacad Dalore Judicis infrascripti ipsi Jurati officij super eis quarterius deand
Jud petitione idoneis civib. Relato nob Gaspar Stadeigin Malonicz Kazimi
Cath. dicti Gregorij Joannis Brosko fecundi olim Dni Jacobi Mahomeschi relictus
existens tidem tua Gasparina Joanna Gasparum Mahomeschi filios
olim Dni Jacobi, et quondam Joannes Gasparum Mahomeschi actores
olim Dni Laurentij Malonicz et Stelcrau Cracka congd
abuna et Dni Joannem Malonicz et Stelcrau Cracka congd
quondam mantatarium mantij authis Casina parte ablatterum citatos
Ita Quia in contravenendo legibus decretis tuis, quod nemini
fuerit dubium esse reddere et restituere illud et quod non incendiarie et cum dolo
Stipendio fuerunt Quadrigentorum florenorum polonicorum, in dispositione
ultimarie voluntatis, prefati et specificati quondam Dni Laurentij Malo
nicz filium et Joannem actorum libi de certa quantitate dictarum summ et
Mahomeschi Gasparum actorum libi de certa quantitate dictarum summ
Mahomeschi Gasparum actorum libi de certa quantitate dictarum summ
circiter certis retro annis ab hinc proxime preteritis, Jacob Malonicz quondam
ultimus hereditarius Valonis Quingentorum florenorum polonicorum dictos libros
amicabiliter certe requisiti fuerint et multis vicibus cum debita diligen
ac protestatione quod ipsi libros non acceptum reddere et persolvere no
luerunt nec recusent facere ipsi dicti Gaudioq ad restitutionem summarum
dictarum non persolutarum tuam actualem Cleredij aut solutionem
citra quingentorum florenorum polonicorum sub poenis contentis officij
Cleredij quae sunt aut exequi debent aliis aliter jux
le dmsis bene valen, hinc ad ipsum Jacobum pateriq ultro ac
realiter per suam Cladislaum Mahomeschi actis per Cradsino
un fel ohe eius officij per comparere ad judicandum cribrum competentis
partis actis respective ibidem debitis et consuetis officium hodie datis die
dicti mutatis mutandis Jacobi Mahomeschi ipsius adequed huiusdi Cath. die
vicesima Quinta dicti mensis Martij ipsius adequed huiusdi Cath. die
cessit pleno comparuit nec non respondit pro se et simulatorium
Cath. Quinto dicti mensis Martij ipsius adequed huiusdi Cath. die
Sedant ing. Actis Dni Nicolai Jacobi Mahomeschi ipsius adequed huiusdi Cath. die
Regni Poloniae Hereditarij Dominij Vicepalatij Lublinensis Cleredij Regni
ipsius Cath. Lublinensis Capitanei Regni Cleredij et Dni ad Cibinium ac Dominij
Valonicz Cracka quinta Marcij ipsius festi Natis Sancti Joannis Baptistae
Dominus Dominus Dominus Dominus Dominus Dominus Dominus Dominus
Cath. Cath. Cath. Cath. Cath. Cath. Cath. Cath. Cath. Cath. Cath. Cath.
Cath. Cath. Cath. Cath. Cath. Cath. Cath. Cath. Cath. Cath. Cath. Cath.

587

In causa & Actione Judiciaria in pus ord inter Dnum Thesaur Thomenbii actricem ex una & Nobiles Joan Schroscbii consortem Nobis Joannis Jonallenbii & Manannam Jeraienbii relictam Jonallenbii tem. Dni Nobilis Valentini Mulchonbii & Manannam Schroscbii Scripti Virginem nuptam Dni Nobilis Gregorii parte ab altera ex qua Dnus ad Dictum dilectum mean & contrum duabus causis partis ab altera Dicti Dictus Dilectus Nat vrs Jurisdictionis Jurisdictionem

...rum & ulteriorib[us] executionib[us]
...orum Slubowo Pilno Subarend.

Cuxta relationem executoris infra script in bonis infrascriptis nominatis ad instantiam Spectabilis Generosi Georgii Burgrabii de Kezmarok procuratoris cuius tenor sequitur talis Actum in Villa Kezmarok in stuba inferiori domus habitationis Spectabilis Generosi Domini Stanislai Slubowski de Slubowice Salis Dominorum Salis Regalis Cracoviensis Scribae Capitanei Pocuciensis Starostae Sandecensis Locumtenentis Castellani Cracoviensis Capitanei Generalis Exercitus Regni Poloniae Starostae Generalis Terrarum Podolinensium Tenutarii Bardiovien[sis] Eperiesien[sis] Locumtenentis Cassovien[sis] Capitanei Arcis Regiae Cracoviae Capitanei Arcis Regiae Leopoliensis Starostae Bobrkensis Dobromilien[sis] Sambor[iensis] Rohatin[sis] Tenutarii Sandecien[sis] Bard

ipsius Termini indiemhodiernam audiendi et queriep promissi Actor comparens
eius procurator personaliter comparens et terminum ipsum hodiernum Stmo attendens me-
morabunq; citatum Judicium ipsius Judicis et vestra nobis omnia visibus quibus
legis Lator hore tunc ipsum Judicem clamabat ecce
cas non tamen comparens in huius ulteriorib; fortis faciendis procedi-
mib; alias in toto huius negotij principalib; durante Judicio ipsius
Judicialiter ac officiale ordinarij ulteriorij ibi per judicium ipsius ea
in causa fieri et decerni postulauit et Judicium ipsius in eius Juris ul-
teriorib; executionis fortis Stmo ea in causa ferendi decernib; pertibq; de-
cernit Quatenus Ejusdem Surgrabij Quibus partem ipsius cum illi et Dilig
Mercij conscientiam per judicium ipsius Judicis quibusvis Juniorum opposi
tionibus. Relatione ad absentiam ipsius pertinij ipsius citatis seruatis
dictis non obstantib; temerarijs impugnationibus etiam dictis Juris
non attentis eandem executionem ulteriorem fortem faciendam et
per ipsius Stati seruicti fauiat et apud ipsius in
ipsius Legis fortia Negligentes officiales fauitas statis vero eandem execu-
tionem per se vel per alios quascunq; subordinatos impugnatores per-
sonas in ipsius fauitatis recipere per eos quicunq; impugnatores
interdictis pertinij seruatis antedictis executionis impugnationis
et cuius nomine impugnatum est per dominum Actorem ipsius
nam sanctionis perpetue decreti aliis citatibus seruatis solita Juris
te executionem sententiam postulauit et Judicium ipsius Juris communis
et impugnationis eius Actoris in ipsius per eius impugnatores ipsius
sanctionis perpetue decreti ac ipsos met impugnatores et citatos
comparentes ipsi perpetue sanctionis et decreti ipsius honore pri-
vatos Juris communis contemptores et rebelles ipsius patrie hic in Aule et
extra in ponte ac signatum ipsius Legis tabule ipsius ingressum
multorum nam sonoritatis et ipsius nomine ad judicia ipsius ipsorum
publicum congregatorum alta sua voce sonora et sonora pulsatum
proclamauit et decretum omnium postmodum ipsius indubiandum
loquo ipsius ad Ministeriales ipsius ipsius ipsius post quam publi-
catam sanctionis perpetue ipsius Judicium ipsius. Quam ipsius in
totius effectu ipsius ipsius ipsius super ipsius impugnatorib; et ipsius quorum
nomine impugnatum est et contra eorum omnibus culpa scriptum sanctionis
munis Executione ad Magnificum ipsius ipsius ipsius ipsius
ipsius ipsius remotis ipsius

In causa actione Judiciaria inter Dominum Johannem Rydvaldum Celi-
cum Sententiarum Professorem Actorem ex una parte
abuna et Dnos Joannes Rydvaldus et Hedwigis Matthiassia Conjuges et
quos Manitum Mantis parte ab altera citatos ex quo ipsi essent confessi
Contractui inito Actores et ex citatos ipsius
ipsius et Salutem ipsius

Et presbr ordinarius dicunt non restituent vna cum scaunt p̃ quo
modo in factis expressum succubuerunt ad quod sup. ipos et bona ipso
omnia decens dna cum satisfactione rei Primapte dcz qd dimo
executequi p̃ Stanz. Thos pthore qd. de quo impos satisfacendo
pendentes medes et proueniet posthyppo dimo actores quod pedo
pd Vladislaum Malumabbi Plempter de quo Estate pedos Joan
ons Stychaeubi pte eorum ostiq pd pte comparo et seu pdte
controuersia quarum Judices pdem controuersiq partium coram me ductis
examinatis deque prudentibq decernt quatenus de negotii Pychaeubie
Estate pendentis factis sub Magnifica Estate ratione bonorum Wrsblen.
et Salendie in anno proxime preterito. de vndecim ad vnij cum scripto
in te contenta Coram me in spacio trium. Septimanarum in tribs sati sfa
ciat sub pena Bannitj quod interponit et hanc Litis pena pro Joan Marca
num Petronicz parte et Judicem dimi Judicio quid in instanti sub pena
Bannitj in dies determinos dictos publicanq parte vero submaiorip
na soluere quatuor decem Marcarum dimi qd in casu cessus huius
Litis non per solutionem speciei sententie diffinitiue dimo
rum omnibq decernit Ratisq pactis regni duabus ad hoc numeris
parte actoream tam Litis pena quam Litis pena quatuordecem
Marcarum Petronicz ex eius causa Litis pena duo numeris statuere
soccubit correspondentia adductis dimi satisfacit idq dicta pena
Bannitj quem casu decreto pendet dentiaueri et sententiam. nichs
non satisfacti dispendentes dicti Stanislaus dimo cum omnibq
interpositi. Hanc mentis ante expte comparet dicto Regni
Gnatus Stanislaus Bzepski Jeneralis dicti Ducatus Regni publici publi
ci Judicis Cuiuspe stati Cracouiensis pedemus pendentes
Stanislaus Stychaeubi dicta Ipsius Jeneralis Ducatus Regni publici
Cracouiensis Baptista pedemus pendentes dictis et expositis
in fauorem dimi Baptista pedemus pendentes dictis et expositis
inter dimum Stanislaum pedemus pendentes dictis et expositis
deque pedemus pendentes dictis et expositis

Syllabus ad producenda scripta

Causa et actiones Judiciales inter Magnam Catarinam
Zikowska relictam quondam Magnifici Vladislai Laskie Castel
lani Sacrocimensis actricem ab una et nobilem Joannem
Ryska ex una et Hedwigim Mosmanska Conjuges ex una
Mentalis cum quinto parte ab altera Citatos in acta et adserendum
Testamentum loci contractuum inter actricem et citatos ratio
designationis bonorum Wroblewice et Sulenyce designatorum
facta et conscripta mediantibq quibq eandem citatam Actricem
ab omnibq impedimentis Juridicis et quibuscunq quorum
cunq decernendum se obtulerunt et obligarunt eandem
liberare non tamen ab impedimentis Nobilium citatorum
Nedzynskij Valentini Wrzalowskij Alberti Lorentio et Stanislai
animo debonestandi concesserunt et observarunt per quod nedi

Sermonem ex Lumnam exsegnata fili poles presentare et audit de extradito
negocio offerte in quo passu Italia

Ji firmitas Sacrijno Matthiae

In causis et Actione Ludouica nostra presentis Venerabilis Joannes Martho
rabilis Actoris Alberti et Venerosa Joannis Sacrijnskis et Marianna Mo

Causs presentes sunt translatas semper ad paratam delatio rem
informatis ubi Albertus Wolowski recepit et concessa
de hoc in causa ratione quod diversis temporibus continuo ad
edificia Sylvarum per Annos circiter quatuor arbonis sacho-
rano praga sea Zaleskie exercescens in curribus et trahis clande
stino et nocturno tempore et aliarum Arbonum per sequiendo
excisionis Sylva-
rum earum fundatus desolationis damnorum ad sexcentos florenos
polon causationis damnificationis eorum q autorum summo pere
oppressionis contemptuatus aliarumq; iuden illationis proces-
sus de his latis per autores nobis ad officium presentata
ulteriusq; nobis cum eam causam iure procedi eidemq; dilationi insi-
mitatis satisfieri q; quod huius est exequi presentata-
mini et adcitamini Citis Terminum attentatum ad premissa
respective datum in castro Mosciensi feria Tertia ante festum sancti
Joannis Bpte Lta anno Dni 1695 Indiem horam in quibus
et quorum personaliter comparentes autores cum officio presenti per
tes et Terminum eundem horarum hinc attentantes ad docend
citatam partem de Termino steterunt coram eod officio Mnalem
Dnum Enalem Stonestum Josephum Krysiski de Mosko Judicem
qui statutus palam per Dnum Juris ejus citatis literas dedit
prov Termo per Lenicos contra citatum ad Bona Lanienso Sab-
batho in crastino Festi Nativitatis sancti Joannis Bpte Lte
presentis detulit exportavit et per scripsias posuit copias et publi
cavit ut huius est Quo facto dicto citat Parti citatis Termino
eadem ad Judicium officij presentis Mnalem Dnum Enalem Stanis-
lavum Josephum Krysiski de Mosko Judicem clamato et vocato ne
tamen comparente ex Dni Commissione Judicij officij presentis in Juero ab-
undantibus in prosperum bene esse deducendis Inquisitionis eandem
mandatum Judicis officio sic condemnantis presentibus et in negotio
Inquisitionis peterunt prominati autores Sup cadem citata par-
tem comparente per suam Banitorias perpetuas decerni alias in talibus
fieri solita Sindica exequi et sententiari postulavit et Judicium
pred Dni Commissarii Juris Communi exemplificari Actorum erat
inhorens Sup cad citata parte per suam banitorias perpetuas decer-
nit ac pronet citatos esse perpetuos banitos Sententia quadebata
nit ad eandem publicandam banitorias perpetuas per suam Mnalem
Dnum Enalem Stonestum Josephum Krysiski de Mosko Judi-
cium presentis addidit et deputavit qui quidem Mnalis
Satis fuerado deputationi per officium presenti habet

Ppfatam banitionis ꝑpetuis ꝑsram modo ꝑmisso Sup alatis et bonis eorum omnibus obtentam ac ipsismet alatis ꝑpetuis banitis et de Regno Polonie ꝑscriptis honore privatos Sari sommarii contrarios et rebelles hostes Patrie Lu in Arce et extra in ꝑte ac in quatuor Partibus Circuli Ciuitatis Plocensis in Regnantia multorum varia Conditionis et Sexus hominum ad Judicia moderna forum publicum congregatorum Alta Sua voce pretonia et sonora publicauit et no retibiam omnibus ꝑtuse ꝑsentium in dubium deduxit de quo hanc suam ꝑ Mnatis ꝑsen Relationem. Postquam publicatam banitis ꝑpetuis ꝑsram modo ꝑmisso. Sup alatis et bonis eorum omnibus obtentam Judicium Pens profacienda in ꝑmissis Sup ꝑs bonis ꝑ omnibus Juxta ꝑsentium sibi communis Executione officium competens Videlicet Ensem Adamum Sz Konski Burgrabium Castri Plocen vel quemuis alium cum Mnatis ordinabus ꝑtibus conducendum addidit et deputauit, Quas Executores dem Ensis Burgrabius ad primam eorum requisitionem Decreti Pentio exhibitiones peragere tenebitur. id Sub pena cas negligentes officiales Sanctis Statuens Quos cas Executionis rei Sue Regie Sue suas quasuis subordinatas impugnabis ꝑsonas id Sub ꝑsentis banitionis ꝑpetuis quas contra impugnatorem int exponitur ꝑsentibus.

Motus inter Przeniskie et Zglinickie

In Pernino Videremus ex Decreto anteriore medzante quo Gedrisium Prudens Pernium. apprendi Inquisitionis Sufragium Partis Actoree Conseruauit Id in Sequentibus Euolarium Castren Sic cas Terminis utpote Videremus cum Termini ibidem Contenti cum Conseruatore facta et per Judicium Pedens data et collecta et hoc ex Causa et actione Judiciaria Insurgens inter nostrum Stanij Prudentis emug Delatores Condtos Stanislaum Przeniski et Catharinam Sdeska Conuiuges et quidem Maritum cum Manibendis et ad hoc Actores ab una et Condtos ac Nobilis Jacobum Burgrabium Castren Plocen Thomam Joannem Simonem atos alterum Joannem Zglinickie Casimirum Sandzewskie Stanislaum omnium nullus et unanimes Patratores criminalis et complices Parte ab altera Actor pro Se nec per ipsos Procuratos ex eo quod etiamsi omnium Jurium illud est Substantiale Prudentium ut unicuique quod Suum est reddatur aquitas quoq et iustitia requirunt cum altera Cautura Completandum

permittat attamen postposita Legum publicarum formidine
licet ipsis omnibus optione tamen habet quod Gnosa Georgius
et hic olim Gnosi Stanislai Zblinscki Camerarii Terrae Thorun
primo uxore Consorte ad Prouentus omnes tam Bonorum Stle
dereo Rledzewo et Zblinie quam ex molendino Dobarde-
wien Lugore Curiam Thorun pertineat ac eosdem peruisi-
endi Lugore Curiam habeat Ibi nihilominus non modo eosdem Prouentus
ex molendino rationem intercepterunt molitores eius liberam
intederunt uerum et uerba iniuriosa et Scandalosa Scri-
pta Laudibus et Thoras Zblinscky et Ignatium Actoris
obiecerunt eosdemque ab eo sub contumeliosis tractarunt
in cuius eorundem Actorum existimatio et informatio-
ne Scriptorum Cum principaliter diffidarent absq; in-
uria ab omnimoda Inquisitione Scabinali enim Reus
huius egit paratus tuta peregerunt per quod Contra leges
Ius exceperunt Scabinos Crimen imagentes Succubul-
erunt ad tuas decernendi et ad quod Curiae ant exequen-
di Presentibus Citantur et hab Decreto eodem Conseruatio
nis Termini aperiendarum Inquisitionum anteriore de
Scabinis Scripti Actore in dem Iudicium Presidens et Proueni-
ens Partibus ipsis utrisq; Actorea quidem per Magistrum
Ius et Consortes suos minus Citata uero per Gosdum
Laudburg Zblinscki suo et aliorum Citatorum Nuncium Co-
ram in hac Presenti Comparens et Reum Iudicialiter Contro
uertens quarum Contra per ipsos Iudicium Presidens Coram Le
inductis et audits decernit Presentibusq; decernit Quate-
nus Partes utrasq; Inquisitiones edutas reponant rogi
nanter et quoniam reposuerunt prout de Iudicium Presi-
dens ad lectionem earundem Condescendit Lectis
et matura perpensis Inquisitionum ex eisdem dicit Iuris Lo-
bibus Casuum Scandalosi Iudicis enim ab Scabinis
Prussiae in aggrauationem Honoris eius male tracta
tus uerbisq; Iudicium affecit et dishonorauit Inde Ipsum
entutu eiusmodi Demeritatis Scabinos Succumbisse adiudi-
cat et decernit Presidentibus decernit Quatenus hunc
Suum temerarium progressum Iudicio Curiae Castri Scabinis
ab actu in Quatuor ingrediatur eandemq; Curiae Patronum
Quatuor Septimanarum exhibeat ac non Scabinam duplicem
quatuordecim Marcarum Polon Scabinis et Iudicio totidem Iudici
in instanti sub Pena Banni inter Scabinos tantis Inscri-
canda Scabinis uero in egressu de Curia persoluat sub Pena Banni

nonis perpetuo quod si casu decreto Prudentis contravenientibus super eodem Nobili Egidio vobis citato et bonis eius omnibus decernitur Quantum vero attinet alios citatos eosdem Judicium Prudens respiores ad eundendum admittunt et decernunt Prudentibus decernunt hactenus contenta citationis ipsi objecta evadant insequentibus merelarum castren. Nocen. Jeronimus primus et proximus absunt si Ego Nocen. celebrandis Termino partibus eodem utrisq; ibidem citatis in lugonis Conservato comparendi Peremptorio quod decretum Quoto Januarii Actor [illegible] centrens se eo fore aggravatum ho lygidio appellavit Ideo ab eodem Judicium Stephanum si Januarii Actoris Cui Capitaneum castren. Nocen. Custodiendum Laurem ad Judicia Tribunalis Jur. Petri cujus ofo acose ut dicitur est orant eidemq; orationi Suadentium deferri postulant cui Motivis Judicium Prudens annuendum eandemq; Instantie actoris admisit et Jeronimum Carthg memoratis utriusq; in eodem Judicis Tribunali Jur. Petri cujus ut dicitur est venerit Jeronimum et quando causa Prudentis ex Registro competenti causarum hujusmodi similium bene clamatis et vocata audient audivit assignavit et conservavit prout quidem presentis assignat et conservat Comparendi Peremptorium

Dilecto Inquisitionis Regie Ehamsie

Insuper et actore Judiciario vi Fraserum Inscripti ad officij Dicti Quisq; Relatorem Grosum Vicarium Ehamsie Actorem absentem Gs Valentinus Adamus atq; Jacobum Regisiche Jurum Scopsiam Regisiche Consortem eiusdem Jacobi et aliis Mantatarum cum clausulis sine absentem Ideo quia si contravenientes Regibus et Jurisdictionibus Judicium Inquisitionis Dicti quidem Nemine Inquietare debent nec pedetentim contra Inquisitionis Officium prepotens bombardarum absentia intermere attentatores sed venire in presentia Judicium deserant eisdem formidando non contenti Antecessores Jacobi et Prepotentes vos Nunc eadem renovando Bulla habito occasione ad Actorem tantummodo ex Ecclesiae Jo Gilibertus Alter officium Jacobi Jacobus Scholi Matis ad Judicium Inquisitionis precepit relatus insistunt damna et Multa Judicium Frumentis Clarij generis pretii prepotentiam secundo precedit immissionem in Bonis Jacobi exercere eidem Actori intulerunt demum subsequenti tempore vi potestate eosdem Actorem in Possessione Regie Sub Tempus Ordinarium vita secundum Officium Inquisitionis Cuius Dicti Omnes eadem, Prepotentia Jacobus Scholis Nefandis Injuriis Actoris exequendi existentem ac post accepta de Precepta eius Communi Politica Statu Valentino Regiis et Subordinatione eam Statuto compinxi publicum hanc Carmen genere Spatium Bon

Rimbardis Lexionibq et Brevisibq armatus bene pulsare Sathane e. filios
peis onustis a pensis trahis eund alterem nam Domum suam et gerentes
Honerum illa Solennitee animo intro mondi ins equebat insequendo q varie conditionis
homines Domum suam ex eadem ecclesia violenter extrahentes Ramon Lazagnito
excedentes della publica destruxit pis eloquens Formabbq teicebat ante
atalé Signu Dominj hoc dicb Audite homam filiq Dei obijm Dominj
Chamdieye pittaio fis dauno predicha q quem ins eculum m Bonis
illa diemba lei exinopinate accepte Bombarda longiori ap
Curia q Jauci dirigeb ad actor declarari conatus est eundq intere
mipet m. pulvis sulphureus exarsiset qua Proiecta eiusq arrepta
Bombarda obtruncatorem ei calata est quem omnino interimere actem
tauit His adictis Formabbq secedeq Chamdieye ne recedebq verbis
pulmonis affect contemptis quibus Vitam eius Subiicere veniendum duxit
dauit q ad quem existant Judices in alpis ad quos Sup
petrarunt petras exinde emergente quebuerunt ad quos Sup
pris et Romei eorum dbq decernend idq quod dixerint exequed pp
pris et Romei eorum dbq decernend idq quod dixerint exequed pp
Stacb Vias Citationis ipsa Anteriore de omiss Citatore indier
Vram inadet et prouenier, quibq ipis Vtriusq Victorea quid, pro Citatard
pp Nobilem Paulum Fusioli suor Victoris Vnd Coram Judicio pred
comparentib q ex Adversa Vtr contentis Vtra pars Citatard
vers parte Victorea dedit et concessit Judicium petens Citatard
vi quis illorum vers Vtriusq contentis Citationis idq ad Sequen
quacreti Causa pp Vna pars vers et proxime ab hinc in fid pp
colebar Vna pris eus Vtriusq illis Citatis civilis gerecorsorbd
comparendi peremptorie Seq mq Notarius Adversa Vna et pro
ea actis pp Vt comparens Vtra Vnd Vna Adversa Vonestus Dominus
Brixiensis de Clocis Salar publicq recognouit quod Vtra
pdicta Citatis Vigore ord Dominis pp Servier Vna Vtra
pdicta ad Vona Vice Feria Secunda ante festum Sancti
Marci Evangelistis Vna et eius Vna Vna Vna Vna Vna
Vna Vna Vna Vna Vna Vna Vna

559

Delatorem Grosum Nicolaum Adami de Actorem ab una et Gr. Valentinum [illegible]amum alq Paulum Lwicke Jum Zophiam Lwicka Consortem eius et Pauli et quid Maritatam cum aliarum parte ab altera Rei ob eo quia ipsi contrarie[illegible]do legibg et constitucionibg Regni quod Nemini inuitus et Subditi nec plus contra eorum Mtes Oppressionibg damnis et oppressionibg vti none eas renouando et Nulla habita Ratione ad Actorem tantum modo ex eo notus quod dictus Grosus Actor illis Ratione damnorum sibi illatorum ad Judicium hire Regium Actoratum instituit damna multa vti in fruentes Nauij Denarij pratis per Spontaneam pecorum pecudu immissionem in Boues Valencie excercend eid Actori intulerunt demum Subsequenti Tempore in protestatione et pro eo quod Actor in Opido Regni Sub Tempus Pandinarum inito Secum Consilio in discrimen Vite eius Nimis Obnoxij, propter perpetrandum Scelus nefandum in persona Actoris exequendum

Quem Serenissimo Rosasper

Determinauerunt et Actori plenum Jus Regni Tribuendum Serenissimum Regni Regni Regni

601

Citata vero pars seu pcurator ejusdem nec per se nec per suos quos-
cumque Procuratores id̃m Rectorem Ecclesie Parochialis perpetuus quasi vester
predecessor impugnatores prefatos

Dilatio Inquisitionis Introitus Sicilie

In Termino huic ex Dilatione anteriore sup̃ dicti Inquisitionis petitionis in quibus
ultimo die ad hec vera Infirmitatis Unici infrascripti Libelli dicte Curie sta-
tuens recepit die ad sequentes querele Partis Actoris Jnos ut Pote allegationes
cum Terminis ibidem contentis legitima conservatione facta et Judicium
petens dari et concessa et hoc in casu et actore Judicaria in causa
inter Instigatorem Officij ex eius Relatorem Basilem Albertum ex
cinosi Actorem ab una et Gnoñ Simonem Sicli pte ab altera
Citatis ideo Quatenus ipse Laboriosus Michaelis Subditus sum homine
excepiendi et licentiarum apud ipsi Officiales aresti quenti qui
quidem subditus Nouem Actoris proprie ex statuto Dohanei dicti
mirabilis obligatione pro tunc ibidem Lorichiem apud eundem Dñm
Jdmodei existit modo et forme eorum Jurisdictionem abstulit eundemq Dñm
ad Requisitionem dicti actoris qui ipsis emolumentis reddere et restituere hortatus nec recusat ipsi actori damna non mediocre
intulit coram ipso Judicat vel in defectu statutorum ipsorum
res pendeat pte citat alias Dilatione eadem Jnfirmitatis
anteriore de simili citatore in diem hodiernum et prout par
tibus ipsis ultimo actorum quid per Judicem dicti Curie fuerant redacta
pte Complacet et Jpsum Judicem contradictis quandoquidem
Judicium coram se in dictis exauditis deinceps procedendum
decernendo et declarando sapedictus id Laboriosus Michaelis statuto
Dilationis sibi ea de causa recepit die in instanti ad quem ipsi pro
nunciandam Juramenti Partis Jnos S. Ad Josephi Crassi
de Eboreo Judicis addicti deputati qui Juramenti ipsis
et pars actoris est indulti quo Judicii pte attento, partibus
ultimo in causa pte experimentis circumstantiis ex perimentis ad ipsi
dationem Juramenti facta audiri statuti Michaelis Judicium
locum dedit et concessit Dilationis Jnquisitionis Partis ultimo supra
dicti petitionis die ad hec Jnos Primus et proximi ad obtinendum pro pte
eius ultimo in dictis in regno conservatis Complacet pars
pte

Dilatio

Decretum Locationis Konaleno Sniecice

In Causa et Actione Iudiciaria in Fraterna inter Instigatorem officii praedecessorum
Delatores Generosos Adamum Sniecki et Mariannam Balinska Coniuges
et quae Mariannae cum Mariti authoritate et assistentia Actores ab una et Nobilem Alber-
tum Konalski et Agnetem Sieradzka coniuges Mariannae cum Mariti
authoritate assistentia parte ab altera Citatos Iuxta et ad contractum certae conditi-
onemque sic Sonantem Fasiculi Ozimae iako y Jarzy Wedlug Inventarza
opisane powinni Ichmosci Panarie Konalenscy iak oddac y odsiac
iako odbierac cui conditioni praefati Coniuges contravenerunt
et secundum Inventarium non conseminarunt imo eadem bona Sieradz
desolarunt Inventaria ipsis circa apprehensionem bonorum eorum derelicta
et dimissa post expirationem arendae non redderunt damnique ad Mille
Florenos Polonicales in tuitu desolationis eorum bonorum et non conseminationis
secundum Inventarium eorum Actoribus intulerunt vidi iungi in eorum contra-
ctu expressum succubuerunt ad quod super ipsis et bonis et bonorum eorum
omnibus decernere idque quod iuris sentiret sequi praedicti Franciscus Zabaski Citationis
ipsa de praemissis latis ore iudicis Hodiernam Iudicem et provenientes
partibus ipsis utrisque et ut ea quae per Maritum suo et consortis Noe
Citato per Albertum Konalskim suo erationem Noe coram Iudicio
praesentis comparere et sese Iudici contradicere quam contradictionis Iudicio
praesentis coram se Iudicis exaudiri Veneri ante omnia partem Actoream
docere parte citata de termino et contentis Citationis sua adinvenire et ut
doceat Iudici deducere et quoniam docuit pinde Iudicium praesentis causam
praesentis partibus utrisque prosequi in Iudicio secundum vero quoniam Actio praesens
ad conditiones contractus ratione desolationis bonorum et inseminationum non
sufficienter conseminationis vertitur Proinde Iudicium hoc necessarium esse loca-
tionem amicorum ex utraque parte bonorum in praesentia Burgi Cuiusvis Cons-
tituti ab Actu in 2bus Septimanis conducendi statuendorum censuit censeque
praesentibus qui quidem Burgus ad bona Sieradz parva condescendendo
de praetensionibus per partes sibi obiectis una cum amicis locandis
ex Vicinis NN. Tuae Subditis in eisdem inquirat desolationem aut repa-
rationem tum et inseminationes si et eiusdem sufficienter conseminatis
vel non connotet partesque compensent et acquietet ac decidat si vero pars
aliqua decisioni illius acquiescere renuerit extunc Actum illum
sufficienter ~~connot~~ melioribus Iudicii praesentis informatione connotatum ad Iudicium
praesens in occasu Rotulo cum specificatione et expressione testimo-
nium remittat et termini memoratis partibus utrisque in proximis quatuor
Casus S. Terminis proximis in Sto Stoczy celebrandis conservavit et
assignavit pro quibus conservat et assignat comparendi praeterea
Actio in Contraria coram Eodem Iudicio et Iudicibus plenis comparens
Mathias Rmus S. H. Josephus Kuyovski de Sobocho pro publico
Scribis

X

Die Jovis [illegible] Januarii Anno Domini 1620 ad
horam Vesperarum Causa Sabbathi in Crastinum Festi Natalis Domini
Boreda proxima Cum ex Ejusdem Causa Cognitionis Actis
Merita Temporis ante observatione Clausi in una integra Septimana
Demissi Expectatum Et publicum Ordinis est Decretum
Ut Mutuis Suis relationes

In Causa et Actione Magnifica Spectabilis Nobilis Dominus Ludovicus Michaelis Albertrandi Starosta Borkowski ex Una Parte Borkowska Grunda Generosa Domina Borkowska Consors Secum Legitime et Quidem Omnem Meliorem Juris Formam Debite Exercere et Gerere Affectans Actrix Adversus Generosum Dominum Casimirum Lubienski Subcamerarium Sandecensem Generosam Dominam Lubienska et Alios Quosvis Possessores Bonorum Szczepanowice Nuncupatorum Reos Actos ex Altera Citatis et Comparitis ad Diem et Audientiam Actrix Comparens Petijt Reos Quatenus Ad Solvendum Quantum Summam Mille Florenorum Pol. Ea Causa et Quod Generosum Dominum Borkowska Generosa Domina Lubienska Super Quos Quidem Bonorum Szczepanowice Reos Bona

et nrâ qua hac in pte fungimur Authoritate Capitan ut
in Pertinis Querelle Causarum Offi Judicij Causarum
Exemptionum Feria Secunda prius et proximius abhinc post
Data seu possitionem Dentis Settonis post Festum Nativi
tatis Sancti Joannis Baptistæ proxime venturis in Loco Plo
censi Celebrand post ac peremptorie Compaâhs ad Instantiâ
Gt Xtofili Lasocka Zelicki Dni Gnosi Michaelis Stanislai
Biernominum in Cybulino Dzedzicki Judicis Castren Plocen
et Terræ Gabinensis Conscio Vidue Matris aty Feliciani
et Marianne Dzedzickich Filiar dem Gnosi Michaelis Sta
nislai Dzedzicki Judicis Filij et Filiæ Actorum et Succes
sorum Cmorâ qui nos et quid Minneverunt si qui sunt qui
Tutoria indigent cum Futurum de Jure Incumbentia Authe
et absq Quant Secundo post detentâ super Ulbis pdnam
Contumatiæ Deo quatenus nos Inscriptionem seu Inscrip
tiones Jura et quasuis Suppositiones si quas justas et
veras super Sorte in Bonis Memorato Mankos ia cen
nos habere prædictis Coram Offio nro Castren Plocen
reproducatis Summam seu Summas quâ et quanta super
eadem Sorte et eius Inscriptionibus apparuerit Cemetis de
inde quietatis ad de Sorte Stata condescendatis
aliquin Scitatis nos in pdnis in Legibus Nris desumptis
puniri vos quod Juris erit Exequi Mandatum Stat Scis
pro Terræ adventi paritum et ad Emissa Dtis exequendis
Datum in Opo Plocen Feria Secunda post Dominicam
Exaudi proxima Anno Dni 1690 in diem Hodiernam ini
dem et proxienti Partibus ipso utriq Actores per Nicol
aum Dni Gnosi Dzedzicki Judicis Castren Plocen Jus et
pupillorum nro Citata per Generosum Vladislaum Makowski
Judicem Actis Paulus Gutowski post Coram Judice Gen
Comparent et Secundo Dtis Contradictorum Contumacia
cium Deno Circa se inducias et exaudias Venerunt cum Gene
rosum Makowski a Actibus Miodrolskie Citatis pdu
cere ad Causam Dentis Plenipotentiâ advenerunt Dus in
Instanti et quoniam non produxit pdinde Stata pars
Actorea Coram Judice Dentis nte Comparens ex Inun-

605

eundem hodiernum per totam Judiciorum presentem audientiam
Ltme attentans ad docendum Citatae parti de Tno Statu et Coram
Eidem Offo Mtem Gni Gnalem Honestum Josephum Krisicki de
Plocko Judicialem qui statutus palam publicaeque Recognit
Quia ipso Citationes Literales Sigillatas pro Terminis ~~[illegible]~~ Ser
vientes Querelle Casarumque Offij Judicijsque ac Causarum Exem
ptionum post Festum Nativitatis Sancti Joannis Baptistae pre
venturum Servientes, editas Contra Citatos ad Bona Mankowo
Sabbatho post Dnicam Exaudi pre pttto tum et eius primam
ex qua poena Contumaciae est obtenta tempestive ante obtenti
onem illius in una integra Septimana detulit exportavit ut
Juris est de quo presentem idem Mtis fecit Relationem quo
sic deducto eidem Citato, parti Tno eandem ad Judicium Offij presentis
per Mtem Rni Gnalem suprascriptum Krisicki de Plock Judi
cialem tribus et ultra Juris formam vicibus quatuor cla
matam et vocatam non tamen Comparentem uti ante ita et post
Officiosum Arestum tempestive per ~~[illegible]~~ Suprascriptum Mtem Krisicki
interpositum et per Judicium presens susceptum et agnitum
in lucro suo pro toto alias in toto lucro negotij sui Principalis
admittendo Judicio Offij presentis iudicialiter ac Officiose condemnavit
ulterioraque sibi per Judicium presens ea in causa fieri et decerni
postulavit et Judicium presens in vim Eiusdem lucri Ltme
ea in Casa obtenta decrevit presens decernit Quatenus
eadem Citata pars de Bonis pro quibus res est eidem parti
Actoreae Condescendat Idque in Instanti ad quam Condescensionem
Officiose peragendam Offm Competens vult Gnosum Makowski
Burgrabium Castrensem Plocensem vel quem vis alium cum
~~[illegible]~~ Mtis et duobus Nlibus pro tempore per partem Actoream
conducendum addidit et deputavit quam quidem Con
descensionem idem Gnosus Burgrabius ad primam partis
Actoreae requisitionem decretique presentis requisitionem per
agere tenebitur idque sub poenis Contra neglientes Officiales
Sancitis nemo vero eandem Condescensionem nec per se,
nec per suas quasvis subordinatas impugnabit personas
idque sub poena Banitionis quae contra impugnatores inter
ponitur presentis cum incidente vero ~~suprascriptum~~ Judicium

hocce Clausan hanc ad ulteriorem eorundem ꝓtatorꝫ nꝰ Con
parentium Conuictionem suspendit suspensamq; esse declarat
Decreti ꝑsentis Vigore.

606

Acta In castro Plocensi In Terminis [illegible] 609

Causarum officij Judicijs ex Limitatione anteriore indic
Judiciarum Incidentibus et Causarum exemptionum feria secunda
ante Festum Nativitatis S. Joannis Baptistæ proxima Anno
Dñi millesimo sexcentesimo nonagesimo quinto

[illegible]

Facta relationem executionis Infra scripta In Bonis Inferius nominatis officiose per Egregium Burgrabium peracta manu ipsius propria scripta et ad acticandum porrecta [illegible] cuius executionis et traditionis tenor sequitur eius modi talis. Actum in villa Długokięty Kobiałki seu potius orto fori Judiciarum ad relicta olim N. Bartolomei Strzyeuski et Stanislai Strzyeuski Matris et filij feria secunda die Festi [illegible] et Indictionis Anno Domini millesimo sexcentesimo nonagesimo quinto Coram Egregio Alberto Kozarzewski Burgrabio Castrensi Plocensi In præsentia Nobilium Bartolomei Zembrzuski Josephi Gurski nec non ministerialis Regni Generalis provisi Alberti Kowalczyk de Kozarzewo ad Actum præsentem Consumpti officij pleno videlicet Supra scripto Egregij Burgrabius Castrensis Plocensis Inhærendo Legibus Regni de peragendis executionibus Sancitis tum quoq; insiorendo Decreto officij Castrensis Plocensis seu potius Literis ulteriorius Fortis faciendo de personis Bonis Citatis partis Infra scriptæ Jure citato ac pœna Ejectionis perpetuæ Super anteriores executionis non traditionis Bonorum Stryeuscriptorum Bonorum Kobiałki irritatoribus et Impugnatoribus ex Instantia Theodori Kozarzeuski Super relictum olim N. Bartolomei Strzyeuski et Stanislao Strzyeuski Matre cum Filiis interminis Generalium Causarum officij Judicijs Feria Secunda post dominicam Misericordiæ proxima elapsi presenti in castro Plocensi obtenta et perducta requirente eodem Egregio Theodoro Kozarzeuski officiose Coram Supra scriptis Nobilibus et ministeriali ad fortes et hortos fori ejusdem Judicijs Jure citato Condescendit Thidemq; fundato Jurisdictione sua Securitate publica et pleno actu sui Condescensionis Supra scripto ministeriali partium Jure citarum pro Jure citato nec non pœnitus expallare et manifestare demandauit ad cuius ministerialis Adamatheum filium officiosum Condescensionem personaliter Comparens Egregius Theodorus Kozarzeuski Actor processusq; memorati et N. Stephano Długokęski per Relationem quditoris reproducto Supra scripto Literæ ulteriorius fortis et finalis faciendo executionis Super N. Strzyeuska obtento tum quoq; et vero reinductionis in Bona memorata Ante hac ipsi per officiosos executionem traditas pœnis et Banitione perpetuata cum publicationibus binis dem Super memorata Strzyeuska Matre ex qui impugnatore executionis pro Super Filios ex qui irritatore executionis productis peritis executionem eandem fortem et finalem in Bonis Supra scriptis petenti in forte Strzyeuski Filij Se actorem reinducei bona quoq; tabulas partis Jure citatæ pro se qui Supra scripto Subiecto et honorato in possessionem tradi ad Jure citata tantisma Conscribendo Condescendi a parte quoq; citata in revisitas sicibq;

Aliquot per Supra Scripta ministerialem Acclamata siquidem non
nisi cum qualibqcunq defensis dubiciis non comparuit nec executioni eidem par.
agenda, sed tradidit citraq officium ipsius attentio premissis inhærendo legibq quoq
Regni sanccitata quoq Contumatiæ et rebellionis duriis partis iuxe victus ad
extremum urgente parte actorea et in possessionem bona partis huic victæ ap
prehendi officios easdem assecutæ fortes eandem una cum omnibq attinentijs huic
minationibq quod et quarto fuit ac ædificijs sanctis in possessionem partis
actoreæ tradidit intromisit possessionem assignavit ac tandem ad inventarium
conscribendum condescendit cuius quidem inventarij tenor sequitur talis.
Imprimis P Strzyzewskiego dwa wołow parzy krowy trzy cielat dwoie dro:
bnieyszego bydła czworo kloacz dwie owiec starych trzydziesty czerwiaścia
Pomiędzy Strzyzewski krowa szara cielat dwoie Jałowiąt dwoie kloacz iedna
druga czerwiczna gesi sześcio ro świni dwoie bydnek tegoż P Strzyzewskie:
go wwęgrzet Sień ustępy drwiny na biegunach bez żelaza w których budyn:
ku okno iedno małe piec prosty Stoł Ławy około stoła stodoła wspólna
z matką tegoż ustępy stanijonka mała tylko wdrzwiach bez poszycia przy sto:
ni wdzyliki obora ogrodzona płotem chłopiąca krowa Prus matki starey budy:
czek starey z siercią wwęgrzet drzwi dwoie wrzmy chudynka na zawiesiach
trzecich na biegunach obora dwa stoł iedno Ławy dwie piec prosty chora gro:
dzona z drzewiany a P Strzyzewskiego chora go tego na gorze żyto korcy czterey
ięczmienia korcy trzy owsa korcy dwa gryki korzec także u P Strzyzewskiego żyt
ta korcy trzy ięczmienia korcy trzy owsa korcy dwa gryki wiertel quibqdam
Conscriptis sorteq ea expedmissis obq impossessionem altere partis traditio
Iuris dictio nem Ciuan vellemare demandavit traditionem eandq prosequitur ob
tificare fecit pretheng Actoreas in quiete et tranquillitate interdicta omni
modo remota et ab equit Alberty Nowarenski Burgrabij Costhen Albrecht.
Cum quoq ex adcitatione Castren Posen cuius tenor sequitur eiusmodi Adalbertus
Comes in Kwidzin Sieciechą Dnus in Mogilno Actoren Silesiae et Capitaneus Dobri
nien ac Nakly Maiorum Ducatuum celebrati Consortij olim Nobilis Bartholomæi nupti
us Ili tem Stanislao Strzyzewski nati cum filijs Iuvenitijs et rebellibq Executio
nem et offerendarum traditionis tem eorum impugnatoribq invitatoribq hominum
ad impugnandas et invitandas eas Executiones subornatoribq necnon assistito
ribus Nobilibus Camerario Terrestri Sandomiren Hieronimo et Constantino Grabowskim
Mathæo Mieszkowskim Stanislao Sienickim Szybowskim dicto gedyn Maiorum
Ducatuum Posnanien Nobilibus Bartholomæo Czarnieckim Bartholomæo Lu
bienskim Adamo Nobilibus Gregorio Szybowskim Napierskim Stanislai Hieronimi
Grabowskim Joannis Nobilis Szybowskim Stanislai Constantini Grabowskim Nobilis
Camerarij Sandomiren in fascriptis Executionibus et traditionibus Bonorum earum
subordinationem tem Stanislao Strzyzewskim rebellibus impugnatoribq bombar
darum et hostilitatum incitatoribus diffidatoribq ad Extremum Joannis Grabowskim olim
Stanislai Joannis Grabowskim nobilis Consortis iuxta et eorum Grabowskich matri
monium secundo ad infrascripta spectantibus incitatoribus depopulatoribus bonis
gbusq nostris Regio omnia quatenus impetrantes sumpsimus Capitaneatus scripta manu
damus et in Termino Executionis Commissarios officij officij Nostri Sandomiren
Opatowien Sedlcien Nasedno Posnanien celebrandi pluri peremptorie comparendi
ad instantiam Nostratorum officij nostri delatorum Nobilis Nicolai Nicolai de
Nowarenski Krzysztofi Glogowskim et Margarethæ Nobilissa Comitissa

denig. Adami de Republicensi Famuli eiusd. Emi. Nozarensis actorem et nos
leve incentiē. Cuiusq. peremptorie in hac parte dando Legibz. Alīs de iuratoribz. Exe
cutorū sanctis equidē famulos eum dicto ipse quoq. famulz actor cum pri
dominj auctte exhibita litend. ideo. Lucā cui nulla Legem Regni formidine
multi licet edicto sit optime quanō quod Executiōn et traditiōm officiarem
iuratores impugnatores Legum q. Alīm rebellet ingrauā manent pdm. ideo
et siquis in pugnando fuisset et vltimariō Executiōnem ibīg occidere
fuerit pro remediabili Deput eiusdē censet, attamen nos expedire pru-
dentes licet pspositis non contenti anteiori temerarie in pugnatore et
post traditionem officiarum per Emum Burgensem in bonis eiusdē proces
sum Stephani Hugolecki actoris felicis memorie temere decisi
postea traditio expulsione nunc eiusdē recenter dum quando huius Noza
rensis processum memorato super edicto stupendum per eiusd. Hugolecki
dependens actorem in causa dominj ipsius minacionis conculcationis contem
ptionis aliarumq. iniquitatum in processu descripte perpetrationis
primum in fratrem Venerabilem Mauricium obtendo ac tandem in officio nostro Ca
rere placeat vigore eiusd. Bullarum Sanctorum perpetuo in Mauro super edicto
stupendum dicti prouaditione officij competentis ad exequendum nos et Nona
stra posteritas et usq. ad officium ad traditionem bonorum eiusdem Hugolecki
Exhibiti perducte ab eod. Hugolecki percessiones et transfusiones acquisi-
uerit ac vigore super transfusi super edicto Lucā vltimarii et finis
Executionis cum reindelectore in forma expedita expedias Sanctorum perpetuo
carceri iuritatis Executionis sensibile obtinuerit itaq. prostendo pdmissis
Lucis et Sanctionibus perpetuo cum Nuto Burgensi pro peragenda secundum
in bonis eiusdē Executione officie cum Nicty omnibz. observata circa pradi.
dicenda nos stupendum super edicto de exhibendo illam postulanc non impe
pradicto nimo non contradicendo postponendo et appellationem partis huius
iuncti dicti edicti, dum vero post eadem vestra in possessionem eiusd.
Emi. Nozarensis actis nemine impugnante traditam esset actum Testi
mensis super edicto exhibendo tecum iam in statutis de pdmissa traditione
executa, quicquid complices tui minime tecum adhuc magis eiusd.
Emi. rebellionis in citatione multi cum armis bombardis aliisq. armorum speciebz.
electi ad expeditionem bellicam pro expugnando actore Emo Nozarensis
de expugnatis pdictis postea traditis processibz. ac tandem minime omnes
timentes ne ad hostilem eiusd. traditi super edicto exhibendo tumultu
et vociferationem excitatis actorem Emum Nozarensis mil mali aggredi
perandum oppressisset in duellum provocasset minitando eig. accidenter verbis
minatorijs et clamatorijs utendo diffidasset ad eos et procedendo fuisset sed

610

cuidentes cessabat machinationes & malevola proposita redendere conatus
aggressq; inidem dum profugiss intebat ad arcenis eguis cum magna acce
lere capiendi cum nisi equebamini quo tempore vita Clementis ejus
tus Constantine Gabrielli ex bombarda ad eum pestorito timore Dei explo
sti capiendq; periculose lesibili & eidq; prudens bombarda ducat recipistis
& tandem impossibile tatem assequendi Suum Nazarenum Ideo
iterum ad eandem Curiam ruerunt ubi Illeb Magistratibus actores pu
nentes in partem formare & minatorijs verbis assentiri ad licitatio
nem decem Processum exigebatis & publique in Sede Cancellarie omnino id ab
eis effectum intendendo venetijs Curni bdq; in eodem Curni coram Magistra
tibus de recognitionem quietationem vexatis similadibus aliasq; potius & munq;
nisi & exercitijs perpetratis actores Suum Nazarenum de forte ipsi offi
cium habita expulistis eundemq; rigore Legum in nos de Roma vestra una
cum reinductione in Roma expulsa attraxistis rebelles Legum hostes regni
Patrie existentes de quod super nobis decernendo de quod facile cum exequi
posset Citamini stis Lenio paturi & ad premissa respondendi Galeam
in festo Nocenti Feria secunda post Festum trium Regum Christi Domini
proxima Anno eiusdem Millesimo Sexcentesimo Nonagesimo Quinto
Instante itaq; hodierno urgore pubinserta Executionis & traditionis Mandato
tum ad citationis pedem in dicto hospitio ancidem existentes prefata pars actorea
Coram dicti pubenti pleb comparens & Jenio cum hodie legitime ad hoc
memorate partes citatas fuerunt ad judicium pubens tuby & ultra pariter
formam venerunt quatuor per mtes Dni Dei Florentini Josephus Ireneus
de Stodo Judicialem clamat & recondi non tamen comparent in Curia ulte
rius fortis & finalis faciendas Executionis alias instito Curia negotij pri
mum pales admittente Judicio officij pubens Poter ac stare condemnandi
ultionisq; stis per Judicium pubens ea in causa fieri & decerni pote
runt & Judicium pubens in eum eiusdem Curia ulteriores fortis & fina
les faciendas Executiones legitime ea in causa super citatis Curia
tes non comparent stes decernit pubeq; decernit quatenq; Spectabiles
Studiolag Mathematici Pl Plures vel quivis alij cum Mti & deuby
ntby conducendi per Judicium edicty pubens cauf Executiones ulte
riores fortes & finales Curia quety vis Curia oppositionibus Relatione
ad capiendas quib pubens capiendq; literis falsi conducty non obstan
tes etiam penalty exercitij attentis quib pubeq; annullandq; & amovendq;
ad hibitis etiam Legibus hoqy facient militaribus aut armaturis habitis
de personis hoc ultimis & omnibus eorum stis faciat & peragat de prima
partis actoreq; Curia contra requisitiones Generalis pubens exhibitionis
dq; sub pnis in Legibus Regni contra negligentes & fiscalis fanctis
citata vero pars eaq; Executiones nec prorsus nec quasquam stis obtemperabit

impignorat aud eat Petrarcat dig pub Dona Infamid ca adicta conditione
quod si quis in eis modi impignoratione dig rei dig aut emulus fuerit
promissionis. Aquit eius consensu esse declarat quod contra impigna
torem inter ponti pdens dig seu uero antequis executoris irritatoris
impignorat contra ditorum offensam violatoris tum quog seper ijd qui
complet tat eius parti fuerit cessa pdbuerint et pprasenti pdis violentiis
in expignorandis actoris perpetuam petijt pdnominata pars actorea
suum pdnum Lapum uidelicet infamid de cetera aliag in talibus
seu solita fundice exequi et sententiam postulauit et pdicti pudat
sui commissi et instigatini partis actorat inuidendo seper eod impu
gnatoris tradition offensam violatoris eiusdem patris pdnus infamid
decernit ac ipsum impignoratorem eiusdem patrem violatorem esse
famos sententia pdicta declarauit ad eandem publicandam infamid
pdnum Milem Regni [illegible] presentibus de Blodis pdicatis addi
dit et deputauit quoquo Milis facto faciendo de quibus dicti a
pdicti pudentis habita pfata sanitionis perpetuam pdnum
modo pdmisso seper ipso et bonis eius dig obtento ac ipsum et impu
gnatorem et uiolatorem esse perpetuo infamem et de regno bo
nis proscriptis honore priuatum sui communi contractu et rebel
les bonos dabis hic in acie et extra imponit ac inquirendum par
tig circuli Ciuitatis Floren in frequentia multitudinis conuo
cauit et fecit hominid ad pdicta modernis tonum publicum
congregatorum alta pia uoce pdnomina ipsum publicauit pcla
mauit et admittit postmodum pdicti mandatum dedicit de quo hanc
suam id eo Milis fecit Relationem post quam publicatis infamid
pdnum pdicti pudat Causam hanc cum toto illius effectu ac partibus
ipsius prosequendam seu pdmissis seper ijd impignoratoris irritatoris
et uiolatoris aliisq; amplius iuxta pdicti pudis communis execu
tionem ad Mtrum Loci Capnum eiusq; officium competens remisit et remittit
pudentibus Statuti pudentis uigore. Actum in Contrenti terrae ex
officio dalla ecclia plebis comunis Stretti Lucensis Diocesis
Mtro Dñi Dis palam publicum Anno et tempore ipsius Citationis Litteras fixis
pro dicti pudis pudens sententiam contra citatos et quemlibet eorum sub pena
librarum centum auri de Florenis ad rationem librarum quatuor pro
quolibet florenum contra forensibus absentibus contra Angelum Cameram ad Florentinum
florenum contra Gerardum Angelotti Rolandi et Simonem Cameram ad Florentinum
un

612

Dilatio pro Stanislao Blumeno

In causa et actione diffamationis inter Nobilem Matthiam Stanislai alias Matthiae Blumen de Blumenau et Blumenhof Blumen Stanislaum Blumen de Blumenau et Blumenhof Blumen

614

Ad Latio Inquisitionis Praemissa Officio.

Sub ad[ta]e Trinitatis extradatur ooo

In causa et actione Iudiciaria infrascr[ip]t[a] inter Ingrem officij p[rae]sentis cuius p[ro]
Dd Latorem ex[ist]em Alexandra Obrzanski actorem ab una et Nospurg Dadme
Dramiński de Kuspenica ag Joannem Ostowski famulum ips[ius] nec non Laberin
pun de nne stogkowice ignotum de ead Kuspenica subditum ag ips[ius] lic[en]
hospur ex adverso pro ex[ist]e famulum et subditum eiusdem ut supra
et ex pa parte altera citatos ideo Cuia ips[ius] ex[ist]e capiat[ur] fatue Nospes
Dramiński contra venientes legibus Regni quo omnimodam p[rae]sens
benis q[ue] ritum ex eum desipsemus Semitatem nihil omnino ips[is] legibus
Regni nec Inscriptione obligatoria pertes Matthiam et Albertum Dra-
mińskii eram dictos p[rae]sentibus eius actori suq sortae in bonis Villae Dra-
mińskii de magna iacere facta et recognita pacifice q[ue] bonum eorum p[ro]p[ri]ore
absentia violenter deleq[ue] habitis ex pulit eidem nullo Iure admit-
tente violenter deleq[ue] habitis ex pulit eidem nullo Iure admittente
eius q[ue] dempta coarare et consemin are demandauit tum quoq[ue] dicto-
rem occupiorem ex pulsionis ademptionisq[ue] bonorum ac se capitulariter
aria denegatorem conseminationis agrorum in tempus cum p[rae]fatis fama-
lo ex pulsio commutcerarunt Verbis ignominiosis obtecerunt famam
bonam et honorem Quorum instigatione ac quorum bus praecarat alias
plurimas iniurias p[rae]gerunt p[rae]q[ue] eos leges Regni exasperant
p[rae]dictos eosdem publicae succubuerunt adquas ana cum respectu de
damnorum ac quorumbus restitutione decernendo p[rae]dict[us] citatorius alias
citationis ipsa de quibus latius in dicta bonam inducit[ur] et quorum
Partibus ipsis citatis Et Decreta quid[em] petit citatos fieri per Curiam

Dd Latio Inquisitionis Praemissa Officio. Sub ad[ta]e Trinitatis extradatur

Adamus Sokolski comm dubio pñtem comparens et secum dicte controvers. tem quarum Controversyę Judicium pñtens coram de indubitis ex auditis ad
616 affectationem partium partiumq utriusq dedit et concessit Judicium pñtens pñtationem Inquisitionis partiumq utriusq cum tenta citationis dę ad sequens Lunedi Festum pñns Pascha proximę pñtibus in festo eiusdem celebrand Termino partibus eisdem utriusq statui tali in vigore Conservatis comparendi peremptorio. Ad quem instantem coram eod officio et dubeus pte Rdi Stanislai Josephus Inspicki de eodem palam publicę dixit quia dicte citationis litere sigillate pro Jurisd pñtis servięq cum citatos ad bonas insperias Sexagesimo post Dominicam Laudi proximę pñtenta tum et eius primam exquas pro tempore tum aliis est citatus tempestive ante citatis illius in una integra septimana detulit exportavit et publicavit ut Juris est.

Citatio ad Producendum processum Missive die 19

In causa et Actione Judiciaria intrascripta pro Adamo Stanislao et Wincentio Casimirum Miszewskie olim Martini filios actore ab una Casparo Andreas Instigatorem Publicę pñtem Ex una Simonem Sokolski Instigatoris pñtis ab altera quo primum de quadam pretensa Donatione perpetua et irrevocabili pñtis adherentis actore pro illo tempore et modernę in causa Ratione actis in damna reductionis in causis ne et aggravatis honoris aliter rescivernt illicis a prima notitia agunt citatis ad videndum et audiendum eandem pretensam Donationis illi fieri et inscribi petitam exhibitionem et inscriptionem pretensi actoręd aliter tollendum Casparis annihilandum Nullitatisq tacite fulcięi pñtem quoq pte Rdi pretensi condignis puniri dęq pretensi ent et exequi alias citatore ipsa anteriore de qua pñs citatore in diem hnd intendendo et prosequendo actore a quid pretensi Stanislaus Miszewski Rus et actionem Mę citata et Negotia principalis pte Albertus Baraniewski coram Judicio pñtem comparens et seius pars contradictorię quarum Controversyarum pñtens coram se inducit et auditis ad affectationem pñtis partis Modernę Casparis Dedit et concessit Judicium pñtens ejusdem citatis ad producendum pretensum dę ad sequens Lunedi Festum pñs pręd Jonis pręd et Hora pręd in contrarium coram eod officio et dubeus pte comparens Rdus Josephus Inspicki de eodem Rdi pro eam publicę et Juris pro citatione litere ad pręd sigillate pręd servięq cum citatos pte Rdi ad Jurisdictionem pręd contra eod pte adherente ad Bonas Miszewo Murata pręd

Sexta post octavas [illegible]

[illegible] Stanislaus [illegible]

[illegible]

Similis Dilatio pro Joanne Zeiewo Pelagio

In Causa Actoris Judiciaria in Prasena contra [illegible] Stanislaum Mistrzewski et Hedwigem Rostworowska Conjuges et Dominum Martinum Antonium Przezdziecki Reos Actoris Expensarum et Damnorum Executorem Officij Presentis et Simonem Chelski eius Substitutum Instigatorem pro ad Libertatem pro ab altera Statos qui premunitus de quo constat pro Tribunali in Officio Judicij Decani et Vicariatus Phare. pro Actore pro illo Tempore et modernis Exponendo Petita Petitaque Recepit in Causa per eosdem Actores Dicendo et Reos contra Reos occasione Causa [illegible] Petitorium Petitorii Petitaque Petitorium Petitorii Petitaque Petitorium Petitorii Petitaque

Iuramentis ex eo quod etiamsi omnium Iurium aliud ut substantiale prodesse et ut uniuersi quod tutum est reddat Equitas quoq; et Iustitia neminem cum alterius iactura locupletari debere permittat Attento postposito Legum publicarum formidine licet ipsis omnibus optime constet quod Ciuitas Posnaniensis Actrix olim D. Stanislai Zgrzywicki Commissarij Terrestris Posnan. primo iusto possessore ad Proventus omnes Jam Bonorum Bledzewko et Zbarzie quam ex Molendino Dobadleuient ingere iuxium Thorum spectant ad eosdem Proventus expiendos uis adeat illi nihilominus nunquam eosdem Proventus ex Molendino minimum interceperunt molitionem liberam non pedierunt uerum et uerba inconuenientia et prae ipsum praefatis Duchy et Thomas Zyminicy et Agnes Lewolii Actoribus obiecerunt eosdemq; multis in locis conuitiose tractarunt in uitam eorundem Actorum ex instituto et informatione Praefatorum compurgatorum diffamarunt alias; iniurias omnimodas Inquisitione probandas enim uero honor equitatis untas peregerunt per Quod cons leges Regni excesserunt Posnanenses exinde emergentes succubuerunt ad quas decernendas et ad quod Iuris est exequendas Prudentes Patroni alioquin Actoris labore eadem Inquisitiones anteriores de Commissis latore in Decem hodierna uicidens et Proueniens praefatus Actor Generosus Dominus Officiorum pro tempore existens personaliter coram nobis Dilatis Iurisdictionibus Fauchoque modo minus stabit Decreti Regni quoque Actus Stanislaus Zgrzywicki de Supradicto corruptos testes deputato in eodem Inquisitionis processu Iuramentum affectuosius exigendo Actoris Patroni annuente et Nobilem Dominum Regimentis Posnaniensis de Stricha Szczanecki Deputato Quicquid Actor Nobilis contra Reum Stanislaum Zgrzywicki Commissarium Terrestrem Posnaniensem Libro Actorum Nostrorum Terrestrium Posnaniensium Inscriptum habeat Reus Commissarius Terrestris Posnaniensis Actori Nobili Debita Solemnitate Iuramenti Praestet et prosequatur Iuramentum Reus Quia testes sui ad hanc Inquisitionem inducendi Diuersimode Pleni nec appreh[endi]oc non per malum Deo et Sancto Spiritui Publicum Patri et Filio Diuina tabi Spiritu Iuramenti testes sui ad perhibendum testimonia Inquisitionis Actoris Nobilis Seorsim inducti Librorum Commissorum Actoris Nobilis Actorum occlusis Restantia sunt extradita de quibus et quando Actor Nobilis recepisse profitetur Quietauit Quietasq; et Commissarium Inquisitionis Praefatis Generosis Dominis Stanislao Zgrzywicki Commissario Terrestri Posnaniensi Generosis Dominis Thomae Zyminicy et Agnetis Lewolii Executoribus Testamentariis Generosi Domini Stanislai Zgrzywicki Commissarii Terrestris Posnaniensis Inquisitionis Praefatae Executoribus Testamentariis

Decretum inter DE Sarbiewska et Oyrzyński

In Perio hodierno ex Citatione antenice inter Partes mutuo interposita
to recepto deq adsequen Querela ~~[illegible]~~ Capitan Floriq Perno
quis regno exquirit ~~[illegible]~~ exposse modernum
cum Jerm deq contenti Libra Insinuationis facti etq officii Judicis data
et coram eo hoc in Causa actrice Judiciaria Officina inq Insta
Annam Sarbiewska olim Incoli Thomæ Sarbiewski bonorum Hæreditis
seu potius Satis in eis bonis Successione ~~[illegible]~~ Heredib cum
olim Incola Gorzkow Procuratka Matrimonialiq generate filia
dicen Incoli Andreæ Zatkowski Relicta Conten Heduas post eiq
dim parentem Incolam Sarbiewski Successionem unicam et
satis memoratis in bonis quibus Succedere Heredesq Actrice
Annam et Incolam Joannem Oyrzyński hactenus Successionem
sum ~~[illegible]~~ quovis modo pervenerat petite absolvi Citatos ide
Citatorum Jure Officium seu Officiales ~~[illegible]~~ quas cujus citationis
hoq tenore ubinq memorati Successionem post olim memoratum
Thomam Sarbiewski Actricis modernis parentem Satisq eius
Heredem se habere pretendit coram officio Castren Plocen respon-
dat dimmandq seu summas quibusdam ex eis Officiis
appurenire sunt debenturq quietari aut in defectu approbi
tionis Satisq Officiorum de jure memorata condescendat eandem
esq Actrici ut Successionis legitimæ post parentem inhibendo ne
rem dimittat absq quovis Officiis facere recusaverit prout pro
visis in Legibus Regni decernendo condemnari petendo citatum
Alias Citationis causa Præmissis antenice de quibus latione
indicem Lennæ incidere et opposuerit Partibus q Audito
Actorem quidem ~~[illegible]~~ et citato pro coram Judicio Officiq comparere
et jura sua contra eosdem quorum contraversiæ Judicium Officiq
immorse indultis examinatis decernit Sententiam decernit quate
nus Satisfactionis citatus decreto antenicis Citationis Præmissis
dis in respondendi recepto deq instante adquam citi pronun-
cianda juramento roborata Officium Judicis Regni Mate
Hieronymus Josephus Oyrzyński de Black Sudden addictus deputa-
tus quod Juramentum pro parte Actoreæ est indultum
quo Judicium Judicis attento partibus inter se Jure agentibus
eam Causam ex parte in cumq et experimento hoc dem Judicium
quoniam Causa pro respondendo Juris ventilatur quod officio
Judicis Judicandæ competit ideirco servadinuento partibus
ex Juris prouidere mandavit in procedendo competenti Officio
adinuenta respondere memoratis pro decernit hanc interpendendo
Tandem in respondendo Judicium Præfatum Controversiæ partium
coram se indultis examinatis Actis Scriptis Citatum in
ductis Litentorum Documentis Judicium Judicis cum
Citatum respondentis dein coram Judicis cum Citato Officium

Causar

620

Ad concernendū Jus eiusdem Actoris Delicet huiusperū olim Mri Danti Szydłowskiego Capellani siepiscen. vtpote primarij a testa Eufhamia Sarbiewska sorore actrici Bonis hereditarij Judicatus qui Inspt Synodus Statutus cum eis Euictionibus diue intermissione quorumuis Judicium agere teneb. Jd subesse causę Decreto Legitto interposito.

Pręmissis Bialoskarscy Pro Actore Szydłowiecensis Comparens Instrūto Citationis Literali Capsen. Actoris Jeromis Judicis Terrestris Sandomiriensis Comes. Rubiae in Officina Die Septimo Mensis Julii Anno Domini Millesimo Sexcentesimo Nonagesimo Quinto Pro Tribunali Sedentis Stanisław Lupiński Tobi Rti et Dare Petiit Reo Stefano Dopaski conuentionaliter in Termino Legitto Peremptorio Pro Hac Instanti Termino Citato Comparere Regio et Terrestri Hac in parte Fungentibus Capitaneo Sandomiriensi Vicario Terrestri Sandomiriensi Causarum Officij Judicijs Terrestribus Sandomiriensibus Pro Tribunali Sedentibus Comparere Actorem Pro Tribunali Sedentem Citatum Personaliter Comparere Ad Instantiam Ipsius Actoris Quia Reus Citatorem Hilarium Fiedyn Stefanum Zarembę Stanisław Chrzanowskich Florentinum Lelitta Stefanum Przemskiego Petitis Actoris Quibus Citatis Mandatis cum Suis Mandatariis Actoris Capitaneus Sandomiriensis Subditus Actoris cum Jurisdictione in Assistentia Deputatorum Bonorum Pro Tribunali Sedentium Citatis Quia Reus Citatus Contra Leges Regni Generales Contra Personam Innocentem Oppressorem Regni Necessarium Contra Personam Innocentem Oppressorem Communem Latronem Fautorem Receptatorem Latronum Contra Leges Regni Descriptum Minime Formidando Temporis Certo in Literis Citationis Nominis Specto Descriptum cum Actoribus Laborantibus Florentinum in Oppido Siepse Existente Civibus Commorantibus Hominem Innocentem Nullis Causis Consciis Sine Vlla Data Occasione Per Ipsos Male Framea Vulnerata in Contemptum Actoris Enormissime Concepisti Contra Pacta Conventa Nullum in Deductione Specificationis Actoris Actores Dominos Pretendere Absentes Verbis Famam Bonam et Natale Genus Contradentibus Oppressisti Diffamasti Honores Imminutasti Cadisti Eandem Laborantes Intentionem Attentasti Et Defalcauit Et Exemisses Eis a Certis Personis Defendere Alias Pluribus Vicibus Citatus Actores Pro Tribunali Sedentes Pro Non Comparitione Sua Ad Quas Sup. Te Reo Instantibus Ipsis Orbus Debitis Vendicare Exequi Presentibus Citatis Ipse Pro Non Parituro Et Ad Primam Diem Responsionis Statuto in Oppido Stoczek Feria Sabbathi Post Festum Sancti Hieronimi Christi Domini Proxima Anno Eiusdem 1695 in Diem Hunc Quidem Prouenisse Citata Pars Actoris Coram Officio Pro Tribunali Sedentibus Comparet Et Nunc Eiusdem Citatus Et Totam Judicium Per Hunc Legitimo Attestans Ad Docendum Citatum Ipsum de Hoc Statuto Coram Eodem

Ad Ani Pralem Honestum Josephū Jerzy Sitkō de Stokles qui statuty
palam publice y Recognouit Sua p̄sentatōr literar Sigilli p̄
Termini p̄sentatar Seruien contra citū ad Bona Stanislai Jerzy
Feria Secunda vnta octauas Festi Sacratissimi Corporis Domini
proxime preteriti Jus e eius primam exhibitam p̄dā Contumacid
Ad obtin Sompesiue arte obtin illius in Una Restimacia debitis e
portauit e Publicauit in Curia Sitk posuit Sitk quid e publicauit
runis est Ipe Sc̄ decretū ead Sitk Jnō audem per Alem Ani Jna
lem supplasen Josephū Zuseck de Stoczki Judicialem ad jus Sundia Jrbg
e Ultra Suis formam Ebiebus quatuor acclamare procurauit qui
quidem Sitaty existens taliter, per audem Alē acclamaty e vocaty
non Stit nec comparuit vno Contumacie existit eiusq contumacia
Stator pars actorea, fora ostō p̄senti accessando e petyt Sū per
eadem Sitatō e Bonis eius Omnibus p̄dam Sanctionis, per petud
decernī aliq intalibg fieri Solita Jurid exeqi e Sentenk ain
postulauit e Judicium p̄stens Juri Communi e vsitato phs
Actorea inhārend Sūq eadem Sitatō e Bonis eius ad p̄d
dam Sanctionis per petud decreuit Ipsumq me Sitatū esse
per petud Sanctū e de Regno Polonie prout in plus Scripture
Juxta Juri Communi contrarū e Absentiū Rōsum patrid
hic in Acie e extra in ponte ac in quatuor partibus Civitatis
Sitatis. Sol in frequenti Multoru varia conditionis e sexq
sus ad Judicia modernos Sonoq pulsu cungregat alta Sua
voce picnica e Sonora sa publicauit e proclamauit
e ad Notitiam Omniū p̄tinē p̄sentiū in dubiū deduxit de que
bone Sūa ip̄ actus fecit Relationē, post qm publicatam Sa
nctionis p̄petud p̄dam Judicium p̄stens pro facienda in p̄missis
Sūq eadem Sitatō e Bonis eius Omnibus iuxta tenor Juris commu
nis executione Ofiū competas Vadelice Ero sū Wladislaw
Chrzanowski Ad Ofiū Vol quemuis alium cum actis e decretis Ab
conducer addixit e deputauit qui quidem Ero sus Burgrat vis com
Executionē ad prima ahis actorē Requisitionē Sūq eadem exhi
bitionē peragere teneb̄ idq Sub pēnis in legibg Sūs contra ne
gligentes Officiales Subditi qui Sitatū vt eand Executionē nec ipse
nec p̄ suas quasvis Subordinatus in quibuscunq personas

ppetuo pars dicte rei dicti ppetui comparens et dicendo
quod legitime attentatum memorato pdicti ppetui ad quem pertinet
Jus et ultra suis formis dicti et pdicti de Stato et plus
Jerarchia dicti Stabilis Judicialem clamavit et vocavit in causa
pareat in huius ulterioris fatis faciendo Executionis alicuius
pitte tue negocij tui principalis admittendi Judicio ostendi
Ultr ac ostendendum ulteriusq; sibi causa pdicti Judicis quem
pari decerni postulavit et Judicium ipsius in hac eiusdem
Curia legitime coram sibi Stante Judice ulteriusq; Executionis
cutionis decernendi pdicti decernit Quatenus eandem Executionis
Ulteriorem fortem et finalem Eledentiam literis Stabilis
Judicium presens et quis dicti pdicti Stabilis conducem
Signotes quibus suis Juris oppositum Relatione ad Caspar
q[uo]d [illegible] fasonq; literis Stabilis conducti dicti Stabilis
Jonis Bonisq; Stabilis pdicti fauet et pagat dicti Stabilis
nis in Cedula Juri cond restigentes officiales Curiales
Stabilis pars eandem Executionis recepte recepturas quas sic
impugnabit subordinatas quorum dicti pdicti pena Bain
ppetui q[uo]d cond impugnationis interpositi pdicti ad
nionis executionis impugnate quorum me impugnate
et petijt pars pdicta Stabilis modo quo
supra pdicti pdicti per Stabilis comparentes pdicti Bain
ppetui decernendi aliqui in tabula fieri debita Juridice
exequi et Stabilis exequi Judicium pdicti Juri communi et
Instituendi pdicti Stabilis in hac pdicti impugnationis
hoc pdicti Bain ppetui pdicti ac pdicti quorum me impugna
tui decernit ipsum q[uo]d impugnationis expetuo Bain
Stabilis sua declarauit pdicti eandem pdicti Bain ppetui
pdicti Stabilis Signum et Insignia dicti Judicialis pdicti
dit et deputauit q[uo]d Stabilis Patris Laici deputandi
ut ostendi fuerit habilis pdicti Bain ppetui pdicti Modo
pdicti et Bonis eorum Stabilis pdicti ac ipsum Impugnate et
ppetuo Bain ut ante ita post ostendi ampli tergiuersa
et Stabilis eandem impugnationis interpositi Juri communi Contrarium et

628

Lastum in Cancellaria Scotiæ tenta et
clausum vicesimo quinto die mensis Junii
anno Domini Millesimo Sexcentesimo Nonagesimo Quinto

Sessione Actione Indicium in presentia venerabilium Virorum Alexandri Ogilvie de Boyne militis Domini Justiciarii Clerici Registri Domini Gilberti Ogilvie de Pittensier militis Domini Advocati Domini Jacobi Stewart de Goodtrees militis Domini Solicitatoris Domini Jacobi Stewart de Burnhouse militis Domini Jacobi Stewart de Kirkfield militis Domini Gilberti Elliot de Minto militis Domini Gilberti Eliot de Stobs militis Domini Gilbertus Elliot de Wells militis Domini Gilbertus Elliot de Logie militis Domini Gilbertus Elliot de Harwood militis Domini Gilbertus Elliot de Craigton militis Domini Gilbertus Elliot de Craigton militis Domini Gilbertus Elliot de Craigton

630

[illegible] Citata [illegible] Principalis Actorei per [illegible] Jacobum Zglinicki
[illegible] Judicium [illegible] compar[illegible] et [illegible] [illegible] [illegible]
Judicium [illegible] [illegible] [illegible] [illegible] [illegible] [illegible] Dilatorum
parte [illegible] [illegible] ad producendum [illegible] [illegible] [illegible] [illegible]
[illegible] [illegible] [illegible] [illegible] [illegible] [illegible] [illegible] [illegible]
[illegible] [illegible] [illegible] [illegible] [illegible] [illegible] [illegible] [illegible]
[illegible].

Lucrum Milewo Klanowo

In Termino hodierno excitatione literali Castrensi Plocen-
tensis talis Vladislaus Hrabia in Wisnica Sapieha Incisor
M. D. L. Plocensis Plonscensis et Capneus Vobis Enosis
Francisco Klanowski et Marianne Rydzewska invi-
cem Congibus de personis bonisq[ue] [illegible] [illegible] [illegible] mandamus
Vigore Regio et [illegible] qua hac in parte fungimur Capti authe
ut in Terminis Querelarum Causarumq[ue] officij Judicijs
feria secunda prius et proximius abhinc in Castro
Plocensi celebrandis [illegible] ac peremptorie compareas
ad Instantiam Enosorum Joannis Pudlowska primi olim
Enosi Alberti Zorawski relictae ad [illegible] Secundi nu-
ptus Enosi Jacobi Milewski Contis tum Adami et
Michaelis Zorawskich eiusdem olim Alberti filiorum
cum eadem Enosa moderna Milewska procreatorum
Actorum qui vos et quisq[ue] maritus cum mariti ipsa actis
Actrix Maritata cum eiusdem sui mariti authe
et assica Secundo post obtentam Sup[er] vobis Contuma-
tiae poenam citant Juxta et ad Inscriptionem Castrensem
Ciechanoviensem qua mediante tu Enosa Klano-
wska Submisisti te et assecuratti Summam
Quingentorum florenorum polonicarum albae argentae
monetae apud [illegible] olim Enosum Zorawski
priorem maritum et Actorum parentem concessam [illegible]
in elapso soluturam non tamen [illegible] solvisti neq[ue] [illegible] solvisti clamini
Agitur ad videndum et audiendum vos ad Solutionem summae
[illegible] [illegible] sententiam Judicij Nostri stringi et id quod
Juris erit decerni Sitis Termo pariturus et ad [illegible]

responsuri. Datum in Castro Plocensi feria Tertia post festum
Sanctissimae et Individuae Trinitatis proxima Anno Dni 1695.
Indiem hodiernam incidens et provenientem pro Calapars Actore a Co-
ram Iudicio praesenti ptis comparens et Terminum eundem hominum
pro totam audientiam Iudiciorum praesentis Ultime attentans me-
moratam partem citatam tribus et ultra Iuris formam vicibus
quatuor ad Iudicium praesens per mnalem Rni gnalem Honestum
Josephum Krysicki de Plocko Iudlem clamatt et vocatam non
tamen comparentem in Lucro suo pro toto alias in toto lucro re-
gotij sui Principalis admittente Iudicio praesenti Iudtis
ac offose condemnavit. Ulterioraq sibi pro Iudicium praesens ea
in causa fieri et decerni postulavit et Iudicium praesens
in vim eiusdem Lacri Ultime ea in causa obtenti decrevit praesens
decernit quatenus citata pars summam pro quarum
est persolvat in instanti idq sub poena banitionis quae in
Casu decreto praesenti contraventionis summaeq non persolutae
prout de facto non est persoluta decernit ad quam banitionis
poenam modo praemissa decretam et obtentam. Iudicium officij
praesentis mnalem Regni gnalem supra scriptum Krysicki
Iudlem addidit et deputavit quicquid mnalis sub sa-
cramento deputationi sui a Iudicio praesenti habitae eandem
banitionis poenam super parte citata sententiatam et de-
cretam ac ipsosmet citatos esse banitos et de Rno Polo-
niae proscriptos honore privatos Iuri Communi contrarios
et rebelles hostesq Patriae hic in arce et extra in ponte
ac in quatuor pbq circuli civitatis Plocensis infrequens
multorum variae Conditionis et sexus hominum ad Iudicia
moderna forumq publicum congregatis alta sua voce pro co-
nica et sonorosa publicavit proclamavit et ad notitiam
omnium pro tunc praesentis indubiam deduxit de quo hanc
suam idem mnalis fecit Relationem. Postquam publicata
Scribatur additio E. Burgrabij Ennosi Matthiae Trzcinski.

Compromissus inter Gnaz Gattowski et Magnificum Narzymski:

682 In causa et actione Judiciaria super stando et
standum et obligationem Gnosi Ioannis Scultetis civis
Colatorem Gnosi Francisci Gattowski actorem ex una et magnifici Stanislai Narzymski
castellanidem ex altera citatis ideo quia ipse non ad tenta legibus et
constitutionibus Regni, quod nemo quemquam civem suum ex sua realia contenere habeat penes
contra volentes expulsores bonorum adimptores non obstando tempore acto in protestatione
eo fine facta expresso de bonis obligationi (per eundem magnificum in solidum actorem
in summa certa in eap obligatione specificata honoratis et incolatis subjectis in bonis ki-
bendalibus sitis et consistentibus facientes ed in summa damni actorem exquisitos et spolia et pris-
sione facientes privavit subditis obedientia et labores per eadem debitos restituta
intendexit qui omne usui et comodo suo tum subditorum labores quam prestationem stundum
ipsi auctoritate per actorem eisdem subditos obligatis non nullas ad campum dictas,
non nullas accomodatas vendidisset et extradere prohibuit, scriptiones obligatorias et contractus
in toto contravenit perquod dictorem damnificavit, vadium in hac obligatoria
quam et contractu apparitum cum eis per solutione summa justo obligatum obligatio-
nis et contractus eo fine immisit objectionem damnorum per ipsi causatorum et per judicium
ipsis erit exequendum judicentibus citatis alias citatione ipsa de premissis actione ordinem
hodierna in ordene et provenire debitis ipse actor et actorea personaliter citata per Abbe
Joannem Erasmski Coram judicio presentis comparens ad judicium eidem accompanientis
partis citatis oppositionem dedit et exhibit judicium Rationem informatis ipso
scripto magnifico citato ideo ad sequentes succedant castrum Rocens terminos prius et ipsum
ad hoc in castro Rocensi celebrans terminis partibus eisdem ibidem citatis servato compa-
rendi peremptorio ideo in continenti coram eodem Officio judiciali terminali compa-
ministerialis Regni generalis Honesto Joseph Koscielski de Stocko gallo palatino cognomi-
vit quo ipse citationis literalis legitimis pro termino presentibus contra magnificum citatum
ad hora [illegible] feria quarta post festum Circumcisionis presentibus et
predicta tum et ipsi primam ex qua pena tam ultimatis est obtenta sumpsisse venit et obtem-
tionem illis in una septimana deducit exhibit et protulit et in curia Magnificum citati presente
fassia curiali potuit religus et publicavit et hunc est de quo dicentem dominum terminum habuit
relationem.

Dilatio ad Producenda Jura Książ

In causa et actione Judiciaria inscripsit inter Honos Valentinum Gau-
sare et Adamum Książ actores ab una et Mrs Petrum Dalmio
et alterum Petrum Książ parte ab altera citatos ideo
Quatenus ipsi sua Inscriptiones seu Inscriptiones siquas instas et
legitimas ei et sup sorte Lutrowizna dicta se habere intendunt
eam offerre presenti reproducant summa seu summas quid
et quantas ea Inscriptiones apparuit teneret de quatuor quibus
bent ac de bonis condescendant sinisens promissa fuere remis-
venit suam de in eum condescendi ordinem ipsi citatus
alias citatos ipsa de premissis latione indus hominem inciso et
provenient. Qua vero ipse actrix actorea quid Honos
Valentinus Książ pro et nomine actorum nec citata Petrus
Petrus Książ suo ordinem citatis nec eam judicio ipse
comparens et sensum Judicium exhibuerit quamvis continuerit
[illegible] Stanislaum Matheusza primi actoris Mrs Joannis Książ Ipse
Ipse Baron Książ Inscriptionem Matheusza legitimam aliquis mandatum mentionem ipse

Judicium presens coram se inductis exauditis ad affectationem partis citatae dedit et concessit Judicium hocce dilatione parti eiusque ad producenda Jura Causae presens necessaria idque ad sequentes post Bartholomaei incidentes Quereti Castrensis Plocensis Terminos prius et proximius ab hinc in Castro Plocensi celebrandi Termino pro eisque utrisque ibique totali in Vigore Constitutionis compareri peremptorio.

Eductum cum Infirmitate Kęsice.

In Termino hodierno ex Dilatione anteriore super educens Inquisitionis Partibus infrascriptis utrisque idque ad sequentes Quereti Castrensis Plocensis Terminos ut pote modernos cum Termini ibique contenti legitima conservatione facta et per Judicium presens data et concessa et hoc in Causa et Actione Judiciaria infrascripta inter Ingressum officii presentis eiusque Delatores Nobiles Paulum Kęsicki et Zophiam itique Kęsicka Conjuges atque Valentinum Kęsicki et quique Maritae cum Mariti assistentia Actores ab una et Enosos Nicolaum Chamski Principalem et Jacobum Rzeszotarski famulum nec non Christophorum Chamski Principalis Parentem parte ab altera citatos ideo quia ipsi non attentis debite attendendis legibus et constitutionibus Regni quae ubivis locorum per omnes Nobiles praecisto diverunt Securitatem tempore certo in Protestatione expresso peractas in Oppido Sepre negotiationes via publica consueta Actoribus redeuntibus Enosus Nicolaus Chamski viam ulteriorem discessum occupavit qua taliter occupata et intercepta via primo in Actorem Nobilem Valentinum Kęsicki hominem innocentem pacifice quieteque proficiscentem irruit verbis famosis et criminosis hic proferendo formalia atque taki a taki Synu hultaiu iedziesz afficit ad frameam se se proripuit et certe insperate eumque interimeret ni virgultis penes viam excrescentis obstarent quo tempore ex Sclopeto ad praefatum Actorem ~~Nobilem~~ Valentinum Kęsicki iaculari intendit et iaculatus est tantum modo ignis exarsit ulteriorem vero ipsius evadens idem Actor impetum furibundumque odium in partem sese divertit et abscondit ipse vero in maiores se se resolvendo ausus postpositaque dilectione proximi accepta longiori bombarda quam in se portavit ad eamque Nobilem Zophiam Kęsicka Actricem trahis insidentem foeminam insentem

phil aduers et nouiss spes ater ex eadem bombarda longiori explo
sit enormiter ipsam glebis traiecit et contusulatus est spatium
quem ictum Paulum Kepski tam circa carp aroletam contusi
onem quam in ante cepas conterpturauit spatem actio em Cor
pauitor planez totaliter contulerunt contusulatus est in campis
bonorum Kepske propulsis equis ac trahis uix semiuiuus sub
tempus hyemis aperto in nine spuma sine genuis respectu
spectus Enosus Chamski reliquit denig in Castrino facto enormis
et criminis utez Enosi Chamsky circa Iulianam de zenierscen
cram diuersis personis colaudauerunt in ultam spicti Nri Valenti
ni Kepicki diffidament et diffidant quo facto contra leges Dni
ex cepenate pnas exinde incumbuerunt spatus alantur
dias spatione cas Inquisitor antenore de pmissis latione
indicij hornam in diu et quem spatus Enosus Valentinus Kepicki
ater cram officij spet pte comparere suo etationum nomine petiit
sibi urore antenie detationis Inquisitorie edutionem eius
in in parte decerni matem quemus Nri Pnalem ad rothisand
le spes incorruptos testes addi edeputari postulauit et pdcm
spem Iuri communi executationis antenie ei licite annuendo
eid matem Nre Pnalem Hemestum Josephum Kupsicki de Del
ko pudlen addidit et deputauit qui quid autoritate spti Valen
tini Kepicki spi et aliorum nomine rothisante eodem Multi
suramentum corporale ad Imagines Crucifixi spi observata
illius debita solennitate in fatie officij spetes sicut et spatus
in eam suramenti rothan Luia testes spi ad hanc Inquisitio
nem ducendi non sunt corrupti nec appreciati nec informati Jes
et sanita Jesu Christi pastoris eta ips ad in uarte post quod
spatus suramentum testes spes ad spi hibend testimonia
seorsim induxit quorum testimonia in ecclesi rothule habent
et eid Actori in ecclesi rothule sunt extradita de quibus
exhibitis crastie receptis officium spetis quietauit quie
tato spectabat Prointerespe uero citationem ad suidicatu
Enosi Vadesla. Makomaski responsionem edit cum esset
Iudicium stare silentes Informatus Enosi Nicolai Chamski
famulo sudt Nri Jacobo Rzezotarski ipse uocata spm
sunt communis medio corporali suramento comprobandi cum de
nis uero citatis Iudicium petiit quam hanc tunte spes deuen
erunt ei responsa ipse Inspectis actis medio corporali suramento
comprobatur suspendit suspersam ipse declarat ipse ad

Sequatur secunda cartes

Sequatur huius Capitul Electionis Petrus prepositus
Albiñe in Castro Electionis celebrand Feria prima
Estabi in Regione Consto comparent personaliter.

In primis Jesthum Bischowij

Juste declarationes Electionis huius in Castro nominato Offo
le pro Domino Burgrabio per Dominum Magnificum Dominum Adam de Bach
per Solutis presentis Dominis Venerabilibus Electis et Scholastico Bischowij
presente Notario Johanne Senensi Andreas Bischowius Scholasticus huius Electionis
Vicarius Ecclesie Sancti Dei Festi Sancti Antonij Anno Domini Millesimo Quin
centesimo Nonagesimo Septimo. Juan Jacobus Stadensis Mathematicus Burgen
sis Ecclesie Stetinensis Representans Venerandi Dominum Magnificum Dominum Stet
phum de Zgrentin nec non Honestum Valentinum Steinreichium de Stettin Procu
ratorem Regiminis et Electionis presentis Assumptis Testibus Dominis Venerandis Canonicis
huius Castri Regiminis et Electionis Stetinensis Ecclesie Cathedralis Dominis Christophoro
Stiel Archidiacono Colegiato Ecclesie Stetinensis Nicolao Stiel Canonico Stetinensis
Ecclesie Cathedralis Johanne Pomerano Stetinensis Ecclesie Cathedralis Canonico
Johanne Stiel Canonico Stetinensis Ecclesie Cathedralis Dominis Venerandis Ecclesie
Stetinensis Cathedralis Canonicis Johanne Pomerano Stetinensis Ecclesie Cathedralis
Canonico Johanne Stiel Canonico Stetinensis Ecclesie Cathedralis Dominis Venerandis
Ecclesie

veren partem actoreas docere stat⁹ parti de Termino
stanciarum citationis ipsius ad inuenit et ut docuit Judex
decreuit. equumq; dorum proinde partibus utriusq; hoc
Judicium ea in causa prosequi iniunxit in cuius re hoc Judicium
causae penes ad Conuocandum Quietorem Thomam Sadbak Lemyko ut suspendit cumque
Mea Citata sine in termino quorum ut Judicium
agere tenebit sub onere causae Jure to del interposito.

Ego Ingruptus Rosiszewo Maleco
Ego Nepomucen Petrus Maleuski Bannitus.

In causa et actione Judiciali inscripsum inter Ingres Officij Jablonicz
Relatores Thomas Michaelem Rosiszewski et Helenam Lewandowskie
Conjuges ad Zasanram et Helenam Rosiszewskie Sorores tum
Laborosos Thaczyckas Sichowianek et Stanislaum dictum Kamie
nieckj Subditos de Villa Stogino et quid mandatum Mandatum Subditi
unde nomen auctae citatoria actores abusa et Thomas Jasimirum
Maleuski et Annam Szczurinska Conjuges tum Petrum Maleuski
Fratrem alg Johannem et Stanislaum Rosiszewskie tum Rosiszewski
Szczurka Ignatij Maleuska cum prioi mariti percato filiisq; filiabus
tum ptes Nicolai Zagrodski et Trzcianski de rebus ignotis prosequi
instituerint specificarq; res non Laborosos Gregorium Tabala Sar-
gasia domum [illegible] ad citandum ptes Andream Maleuski
et Sarsnyszki ut correos et complices et quid mandatum cum Ma-
nd parte ab actore citato ipsis Dumod ipsi rotulum debitat.
lecto ipsis legibus et constitutis Rei rec Thomas Rosiszewski cum
Consortibus Rtus exceptiones enumerando inis pretiosis exceptiones
calumniatores in totum difficultatores hombardas abusiones in ipsis legi
bus Rei Jenere deferas Primo ad primo quid Patrus Thomas Ja-
simirus Maleuski Principalis incito cum Ursula Szczurinska Ma-
trimonio stato post initum matrimonium odium vicinitatis in pectore
fouendo et gerendo illud in persona actoris exequi minus put quando
quid liberi [illegible] actoris fide actoreas in area de gasa
pepes ipsis hortofanum edificata collocatis Ductus quodam rancore
contra subditos eorum Grenumero prosequebatur tunq; eorum ja-
nuas ab fugam eius emulneare non potuerunt Laborosus
Gregorius Patrem eius subditi ad ecclesiam Rosiszewiensem
causa deuotionis ego eorum in corpus bonorum Rosiszewo appre-
tum effectus et Jnerlutus malos duros sine ullo occasione

ideo concussit ut uix eo in instanti non occubuisset nisi in Curru per homi-
nes ad Ecclesiam discedens impositus fuerit et uix cum magno periculo
638 vitae ad bona stopino deuectus a qua enormi concubneratione per aliquot
septimanas per Laboriosus Gregorius decumbendo eum per dictum Male-
wski principalis post conuales centiam appromittendo ipsi maio-
rem uulnerum inflictionem seu mortem de eisdem bonis stopino
fugere causauit uulnera uiet eiusdem subditi non sunt obducta
omnimoda tamen Inquisitione probabuntur ipsumque Actorem maritum
tempore certo in protestatione expresso ad Ecclesiam Rosciszewicz
pro solennitate festi pacifice et quiete discedens in Villa Rosciszewo
praeuentum et offensum nulla ratione concubnerati subditi data et
excusatione mox eo in instanti ad frameam descenso equo prosiliit
Actorem in manum dextram uulnerauit praecedentibus uerbis incon-
uenientibus in uitam diffidauit demum uero praefati Rosciszewscy
filij nominatae Szczawinska cum famulo superius recensiti
Petri Malewski tempore certo in forno declarando Laboriosum
Hiacynthum Cichowlazik de oppido Raciąz discedentem
in campis praeuentum enormiter et lethaliter concusserunt
concubnerarunt uulnera in obductione specificata infligerunt
Contemque eiusdem subditi Actoris per gerantem maritum suum
defendentem ctis concusserunt dispercusserunt partumque
intempestiuum causarunt enim uero recensiti Malewscy con-
ges Principales subditos suos superius nominatos ad fundum
Actorum proprium causa confalcastrandi prati subditi Actoris La-
boriosi Stanislai dicti Kamieniecki proprij supimmiserunt qui
supimmisso pratum confalcastrare cupientes et in parte confal-
castrantes per Enosum uero Actorem ulteriorem feni confalca-
strationem non permittentem dominis suis Principalibus de sui de-
negatione prati confalcastrandi notificarunt qui Principales Mari-
tus cum Conse Actorem maritum circa hotoforum discedentem
arrepta longiori bombarda insequi ac post Laboriosum Stanislaum
dictum Kamieniecki Actorem insecutum ex bombarda eadem longi-
ori coniaculatus est tempore certo in protestatione expresso in uitam
eiusdem Enosi Rosciszewski Actoris diffidauit seu uterque diffida-
runt. Deinde memorati subditi Actoris subditos Hiacyntho
Cichowlazik sues in hortum eius impulerunt praefata uero
Consors Turbalowa sponte circa sues impulsas in horto adstans

expellente vero subdito Actore Laborioso Hiacyntho suos de
horto suo predicta Turbalowa cum marito suo verberibus et
verbis oppressit colaphavit plicas è capite evulsit in citatoque
cane vulnera eius subdito per morsum cunctis causavit seu
causarunt et de sui convulneratione predicta Turbalowa dominis suis
principalibus notificavit ad quam subditi sinistram dela-
tionem predictus Malewski nulla exaudita justificatione
cum sua Conte famulis ac subditis armatis existens impe-
tuose furibunde gazam memorati subditi Actoris irruerunt
subditum de gaza per caput arreptum extraxerunt extractum
et humi extensum ipsemet maritus Principalis framea enor-
miter et lethaliter concussit convulneravit mutilavit ad-
stante Consorte inculpata et ad permissam convulneratione-
m his utendo formalibus Zabie Kochanka Mosci Danie Chlo-
pa a zaplacie concitavit famulo vero suo inculpato Niski
cum preparatis et directis Sclopetis ad interimendum Actorem
si advenerit defensionis ergo gratia subdito suo adstare et
invigilare mandavit Consortem vero et sorores Actoris ad
excitatum tumultum et convulnerationem enormem iam
subsecutam advenientes occasionem Convulnerationis subornissis
suscitantes predictus Malewski inculpatus in primis verbis
increpavit deinde vibrata framea Cervici Evosae Zusannae
Mosci Pienska Actoris sorori imposuit decolare et convulnera-
re intendit insuper memorata inculpata consors oblita timo-
ris Dei in admiratione hominum verba quaedam Actoribus
obnoxia et calumniosa criminalia famam bonam
et honorem Nobilitarem unquam intaminatum preferentem
aliaque inconvenientia quae ob reverentiam Judicij exprimere nefas
est Inquisitione tamen deducenda obiecit calumniavit diffama-
vit postque sedatum tumultum et patratam violentiam et convul-
nerationem subsecutam dumque Actor maritus eius subdi-
tum enormiter convulneratum visitaverit et ante gazam
memorati subditi Nobilem Niski inculpatum cum bombardis
ad interimendum eius subditum si adhuc superviviscet seu dominum
Actorem interemptionem non permittentem pervenerit occasione
Convulnerationis et adventus eius suscitaverit ipse vibrata

ramen cum Dominis Protestantibus communicare inierint mens Dñi
Reis inculpatus Malarski in aulico loco cum alijs famulis
et subditis Consulens ac alijs inculpatis assistens ad sustinendas
de vita actores vel eius curiosi inuenerunt nisi Actores cum-
lendo vltimum vitam sub ad diuersorium suum ibi in bonis
vltis stopino situm confugiebat quem dictus inculpatus
cum sua familia non modo verbis ipsimet vocando cum
spem diuersorio fuisse diuersis effugiendo in duellum
provocando hos Spectatores alloquendo verbis hijs dyi
tatis Stara Wsbny Pachołki by sie znami oppre-
mere diffamarunt verum et subditos suos ac famulos ea
verba repetere et alloqui vterq; Conges Mandarunt subditi
que hoc dicta prosultarunt Cuius et Soror ad eos diuer-
sum aduenientes ibi omnes inculpati et protestantes Diuites
Conges calumniarunt diffamarunt quod ibi calumnia
inquam et baburtur tam quo tempore conuiuium Jan
confessionis amicabile dicti inculpati Malewscy fratres
germani ex inculatione memorata Serawiensia adhostes
nid actores exhortamus in conscriptum Actores
Spectatores in hijs dictis dicti D. Actoris Malewski si-
tatis Dobrzyn do Rose Starostiego a cognatis pro-
vadere ne arduum pro Senio fuerunt calculatores
et enim ijdem inculpati Diuites subditos alabonibus
Actoris aliquoties de agris et sequendo eos et vti
diffidare ad sylvas et subsita fugere Spectatores causa-
runt et causant vt tam Actores quam subditi eos agros
suos pacifice et quiete non nisi in summo diligentia pos-
sent tempestibus aut in absentia inculpatorum seminare
possint ex inde ex magnum in tardatione seminationis
paturus fructus et subsistentiae detrimentum in hijs
damna damnis incurrat inuitis addendo et accumu-
lando tempore in pijs gentis memorati inculpati Male-
wscy gregem pecus suum in Objectum actoris in
Eodem sito Spatio ac deliberate impellere Mandarunt
ipsi armati exactores expulsores depignie Actoris ex-
pedarunt hoc ad impetum expulsionis aduenientes statim
dein in eadem subsistentia pecua pascere inuitis ad hoc
scriptis dictum Objectum exactis fuit arrestatis tum tempore
Plata inculpata Malarska adhuc in Ordinatis statu existens apud

Jabłonskiego parochum dictum Branowiecki famul[um] meum[m] coeda[m]
legenar[em] nuncupata[m] Cyprya de legenar olerin[m] debita[m] annuum[m]
dub[m] requirente coq[m] subdito multotiens eas[dem] destinere nullt
imo renuat eandeq[m] eund[em] subditam odio quodam irritatho etiam
verbis contra eum diffidatione in litem eum[m] sequit[ur] ad extre-
mum memorati inculpati Andreas Malewski et Joannes pinskibem
bandas principaly in diferimen dict[i] actoris et differendas
debita actoren[m] manutenere deppeditarunt eandeq[m] complicis-
et catterorum aliisq[ue] p[ro] multas prolatial et excessus inqui-
stione emanabo p[ro]bandi et egerunt pacis et securitatem
publicae tranquilitatisq[ue] domesticae turbarunt petrasq[ue]
rutare et impune commune incumbuerunt ad quas sup[ra]dict[us]
decernes et citari Alias relatione visa et admissis la-
tore inden[m] retinar ineisq[ue] et queriel Partibus ad altiq[ue] actu-
ra quid p[ro] Joannem Michaelem Rospiszewski Succetationis
nomine stata et Joannes Bartholomeum Korzibrodzki exac-
pto Joseph Petro Malewski eund[em] comparend et ejusd[em]
dict[i] controversiaq[ue] quamo controversiq[ue] dicend[um] p[ro]tend[um] cum
Le mandato exhibito ad assertationem partis actoris decid[i]
et concessit dubium pro dilationem Inquisitionis partium
sup[ra] content[a] relationis cop[ia] ad sequend[um] posse decreti in eundem
Lucrelq[ue] Caspro Elocesq[ue] Perres primo et quarto abhinc in
castro Elocensi celebrand[o] termino p[ro]ximo citand[o] altiq[ue] citationis
Ejore Constito comparesq[ue] pereremptorio. Superuero non comparente
supranotato Joseph Petro Malewski eund[em] pronata pars actoris
ad jus fundi et malefic Anni finalem Horestum Josephi
Rzyscki de Klesko Judicem tubis et altera finis formas mili-
bus quatuor acclamare pausacit qui citatus non comparens exm[o]
et cum malefic clamatus evocatus et vocatus manifestis nec co
parut imo contumax extitit annul contumacia[m] p[ro]fata pars
actoris coram officio Judicis amplando petijt sup[ra] et non comparen
Joseph Petro Malewski p[ro]nas banitus et petitus decem[m] dies
in talibus fieri solita Judicis exequi et sententiam pronunciari
et judicium fieri communi et dicti gratiosi partibus actoris
debitorisq[ue] sup[ra] et non comparente p[ro]nas banitus et pe-
titus decernit ac quia non comparens ope petitus banitus
sententia pro declaravit ac eandem publicari banitoris
et petitus p[ro]nas malefic Anni finalem et Josephi Horestki
de Klesko Judicem edixit et exequtari quia quod malefic

Vigore Gruserte.

642 Satis faciendo deputacioni fuit a Judice Loci habita Gudicialis bannitionis petitus pro eo modo quo supra exhibitis non comparente et bonis eius ad hoc obtenta ac in summa non comparendo fuit petitus bannitus et de Mandato Delicti honore privatus Jure communi contumacie et rebellionis expensis debitis reservatis et extra in parte ac in quatuor partes civitatis Cracovie in frequentia multorum hominum ad Judicia modernis temporibus confluentium et existentium alta preconia et sonora subclamatione publicavit et clamavit et coram notariis omnia acta inde in dubium deducta et deducenda hac vice ad Mandatum fuit Relationem. Respondit publicatam bannitionis petitus primam Judicii Causam habere cum toto illi effectu ac pariter ipsum pro facienda in omnibus Executione ad mandatum [illegible] Locumtenentem eiusdem officium competens remisit remittitque Scribendi Officium in Continenti coram eodem officio actorum cum petitionibus Joannis Dobrzanski Delicti M.R.C. palam publice Anno Domini Millesimo Sexcentesimo Septuagesimo Primo Die Lunae Vigilia Epiphaniarum Domini proxime venturis cum citatione Judicii Inscripti Malenskie Lenges et Respective ac bona stipendiorum ad Joannem Dobrzanski et Stanislaum Pypinskie ac bona Dreznae Thomae Petri Malenski alias impraesentiarum ubi ea Inscripti Malenskie commorantia ad manus inbenis eiusdem stipendiorum quanta debiti summa et pro debito eiusdem quanto dimittat mandatum omnes penes eundem intra octavas festi Sti. Stephani Primi Martyris Christi proxime tum et eatenus primas et quibus generalem lustrationem esse observata temporibus arte alias illius in curia septimana debuit et possunt et publicant et Judicium est.

Actio Sacheusc. Parochiae

in termino huic ex Jure anteriore mediante quo Judicium fieri mandat aperiendo et inquisitionibus inserendi petitionem inscripti Inscripti Inscripti

Jacobum Subditū dicti Enosi Szachowski de villa Golocino in
Vayevodatu Marienburgen. gestores et executores in qua eius
Jni Suis parte ad alterc stratis ideo Quia ipse et prius Jdem
cisdem Nulla Legum publicarum formidine motus Jn tempore certo
in protestatione exposito ad qm facem in toto dirigit actio sortem
certam in Bonis Golocino iacet actoris patrui e Jnstinska he-
redit Nullo Jure legitimo nec quod presentia absente eodem actore
et seruitia tractante, peraligaad annos possidendo, prouenty
ex eisdem Bonis, percepit hereditatem sibi pretextu sam exposa
uit Ditia omnia Jmmanit et Jandutus eandem sortem deplauit
aprie ex eadem sorte Jurisdictionis suis aplicuit Jung Enosus actor
patruus cum Filiastro suo et Nobili Presbinski a Verdicijs reduc
ad bona ead Golocino seu potius sortem suam undobita ead ee arbi
trando aduenisset et Nullum Dificium in sorte sua reperire
posset ad prefatum Enosum Szachowski pertinens ad
tempora quo ipse e anno aduersa in hemano fronte ptbreue
sit et ex illo die de sortem ab ipso repetent his primo
ipso allocuty verbis, loco scietis prefiecti tui atacis Jpso
vie ac tandem Framean euacuatam Nulli Supra Jmputand
ns etalios illicitos progressus exhibitationes Ansam prendo
Actoribq exercuit adeo ut actor ob ipsum minat et Vituperabiles
excessus ad quos am in fundo actorum per ipsos collocatos Je
conferre debeant ac pretor vicalpatus convocatis Subditis Suis
Jasam eandem Nocturno tempore aggressus ibidemq actore jam
quiete Jnuadens pter Jura exhostes Jlicenter ac ipsos con sub
ditos Suos exuuit actores eosq captiuauit captiuatos ad de
Jdentiam Suam Jponi misse vestibus exhuatos cum Supra dictis
Subditis duxit res et pecunias in Regno Jnuecticas seu
futuro in Jmo Emerandas recepit et Subditis pfatis receptent
eosdq in Custodia Sua castigauit contumerauit Vulnera-
ri Abductione Specificata, Jnsuper alia contemptuosa op no
bonis Jacty in protestatione desuper actor adiecit et Subditis
pro excepcio Multos excessus in Simul ead fata, mis palis
pertraxit et pertraxerunt Excepta Subditis excessuum, pena qua
cum declaratione rem recipiant Succubuerunt de quibus de
mandas ad q. Jpse Jnit exequend potestatem petit alia ob
eod anteriore de primis Citatore vi diem hac modo et prouen
tibq ipse actor, Actores per Enosum et Michaelem Jaroszewski
Succ et alios Jnstitata per Enosi Bartolomeum Szachowski
suo et alios Jnd Coram Judicio Venti comparet et Eam
dem contouers. quarum sentoveto Jps. Judices partem Coram
se Jnducta et audita decreuit pronunciauit decernit Quatenus

Ut dq inquisitiones ... edictas reperiant dq in in stanto
... Thom Stalus ... Kaiserswerdt Sercien Le eo fore dignuat
... Iudicem suscipit Rab eod ... Stephan Danroseswerdt ... ca
... stad Lastl ... Lad ... Iudicem ad Iudicia Ordina
... ria Stalu Intuna ... Retinquiendia ... ut Iuris ... mouit
... eod ... stationi Sed ... locum deseri postulauit ad stationi Iudicium
... Iudex locum detulit eadq qdoniam in Actorata eiusd ... Stan
... Kaiserswerdt sine combinatione actoratus ... Danroswerdt decidit
... requat interea ... appositas ... indicem in ... Actorata
... stato ... Stan ... Kaiserswerdt ad ... ad ... Termin ... stato mensis
... Maij q in Palatio Iudicij Ihuna ... Sno Patricoud
... si ulli de Iure uenerit seu cum Iure ergo Lad pos
... ex Regia ... competente Staan huic simili ... ad Iudicand
... Legitime clamat ... uocet ... inde erit ... fixit ... pignau
... Lons euocauit ... qd ... stato ... pignat ... consumat
... comparendi ... peremptorium

In causa actionis ... ... Iudicem Ordinarium ... Iudicium ... Actorata
... Ernestum Bartholomeum ... ... Romam ... Staan famulu ... ...
... Ernestum ... ... Ernestus achilles Bartholomeus ... ...
... Franciscus Thamus Lawrentius Kettman Holandus ... Ernestus ...
... ... Petrus Ferrerius ... ...
... ...
... ...
... ...

Bona honesti D. P. impr. Dentis Venerandi ac Nobilium Alberti Sostnicki
Alberti Laurentii et Alberti filii Bnedicti Joannis et Valentini Sostnicki
Alberti Dzygmontis Joannis Kierski nec non Matthei Joannis Martini et Mat
thiae Dluenomichi Petri Bethonki ac aliorum plurimorum Nobilium
ad actum hunc congregatorum nec non Mtris Regni duabus provide Barthe
lomei Podlacki de Villa Dobrki actum in Mas coram condescendo
acclamando cui quidem Venerando Burgrabio Castri Rzeczk. Dno Executori
Decreti et dimensionis ad fundum vagros ad bona Sostnicki spectan
de actu Jeziora Secundo Oppidum Pzdrki in Summis Execution salua
rum officij Judicij in Castro festi Sanctissimi Corporis Christi
Anno proxime inter Venerandos Sostnicki Actores et Venerandum
Petrum Bethonki parte ab altera lato adequisitionem Venerandi
Sostnicki Decreta exhibitorum prius pribus presentem Supradictum
honestum Podlacki Nobis Bethonki nobilem Dluenomo tempestive ac
tatione dicti actu contenta cum Supradictis Nobilibus et amicis Actor
testibus Actores passis Senibus plusquam Nonagenta Annos haben
tibus adfundum bonorum Sostnicki agrosq. et sijsdem per Decretum Offi
cij Castri Rzeczk. Venerandum Albertum Sostnicki Assessorem bonorum Pzdrk
nulla ad judicandum Juramento eiusdem condescendit ibidemq. dum de bono
ma Sostnicki fundata pace et securitate Publica circa eiusmodi Actum Ser
vanda pro suprascriptum Mtem promulgata postea Actus Assignationem
antiquorum Signorum et Sepulchrorum iuxta Sobequithiam eius Decreti
mprudentia Documenta Sobiskiana ductorum testium fidem Partes Actas
ad fide dignorum sortitionem metarum antiquarum iuxta informa
tionem Supradictorum Nobilium Judicem Venerandum Sostnickich testium
eorum duodecim bene gnarorum convocauit Decretq. coram Castrensi
Rzeczk. Dno presentia partis Actricis facere et exequi potuisse ipsos testes
metas Signa antiqua venerari debereq. Sepulchra assignare cum
Sylua Chijs demfundis vagis adbona Sostnicki spectantibus usq. ad
viam dictam Dziewcha tendendo secundum Decretum Castrense Rzeczk.
intendebat uenum eam Executionem Sepulcrorum et Signorum antiquorum
consignationem Officio Burgrabiali et parti affectanti Nobilibus Matt
thiae Joanni Matthaeo et Matthaeo nec non Nobilibus Petro Betho
nobili presentibus et videntibus bonorum Dluenomo documentis ad fun
dum et vagum Sepulcrorum bonorum Sostnicki delimitantem grauamen
cum bonis Dluenomo nullis productis documentis et probationibus
testium suorum tenus impugnarunt sicq. illatenus consigna
tionem antiquorum Sepulcrorum non admittendum petentes officium
Burgrabiale ea in causa remissionem Actus modi consignationis
Sepulcrorum ad Officium Castrense Rzeczk. sicuti antiquitus protulerunt
eum effectuandum quo adinventa Venerandus Burgrabius ne prejudicia

bonorum Jerasmi exeres centibus exiderunt Ejusdem eadem rui
narunt Actores Jam nuper damnificarent damnq; ad Quinq
ginti Florenos Polonos grabuerunt resarcire Multis Leges Pub
per quod confleges Dni exceperunt Predictis Pub Latore
tes incubuerunt Predictibus Citantur altera vero parte in
ter Instigatorem officij Presentis ejusq; delatorem Gedeam et Ber
tum Ludovici Actorem ab una et Dnos Stanislaum Parentem et Sta
nislaum filium Jerasmi Rei parte ab altera Citatis Quia Ejus
in Contrarium Legum Procedendo nec penas cons Personarum Statu
um Oppressae eisdem Legibus Dni Citationem desertas minime uenit
ans Citat tempore certo in Parte Citatione expressa ad quam Presentem vi
te dirigitur Actor dum ergo ad Actor damna cum Multe et Notabiliq
indebitet Mathias et Joannes Laniestini ex Compto per Dd Citatos In
culpatos illata essent extunc Ejusmodi multa ab Actore Exigenti ini
ria eandem primis verbis una cum Notabilibus ibidem existentibus Su
prascriptis inserendo Citationem ipsi Citatis Quibus Signis hac Jerasmi Citatis cundem Citatos ad
pervenit humb. postulandum concessit Predictum Statutum Jerasmum
Ludovici ipsi Actori eidem Citationis tempore competentis anni et diebus
intendebat damna multa ex forma Statuti et Juris Canonici
rationem Pecuniam pendum Impulsionem alias plurimas injurias
ri privilegiatas Specie Cathedr perpetrarunt et attulerunt Quod ten
tus Citatis Actis Decreti eidem Conservatis ab Jerasmi anteris
re de Dd Pub Latore Injurem hodierneus Judex et Procuri
ens Partibus Ipsis utriusq; Actoria gendem per Consortem Statuti
alberti Ludovici Leo et Citatum nomine Citata per Juramentum Thom
mam Duplicii iuram Judicis Presenti Comparenti ad hunc us
repositionem eisdem Comparentibus Partibus Citatis Lecti et Concepti
Judicium Ordens Delatorem pro Matori Nostri Stanislai Jera
Ejusdi ex quo Causas maiores Importantiores in Officio Cathed
Cracoviensi Palatinatus Calmenses protunc attentat quam
probabit literatorijs Documentis Judicij Actis ex Citatorum
Juris Ordo in sequentibus post Bartholomei Judicialibus Lec
relatum Parentes Florent Jerasmi prius et proximius Dn
Casto Florens Celebrant Jens Partibus eisdem citatis ut
tatis vi Ordine Conservato Comparendi Peremptorio

Dilatio Inquisitionis Judicialis Actoris

In Causa et Actione Judiciaria Inter Instigatorem
officii Presentis eiusq; Delatores Dnos Casimirum Malarski et Annam
Scedzinska Conjuges Stanislaum Koscischevski eiusdem Malarska
Cum olim Dnos Bartholomeo Koziscevski primo voto procreatos
filios alij Nobiles Nicolaum Kiski Stanislaum Episcopum eorundem Conjug
Malarski nec non Laborantes Jacobum Kuscezak et Bartholomeum
Taberatore Gregorij Turbala et Elizabetha Consorte eius

Joannes et Elisabetha eiusdem Turbala filius et filia subditi ipsorum de Villis Stopnio et Lonki et quidem maritatam cum virtuti subditi et famulorum seu dominorum auctoritate et assistentia actores ab una et Gnosi Valentinus Latonis et Michaelem filiastrum ac Helenae Rodalendsi coniuges cum Susanna Heleonora et Marianna Roscisendschi filiastras et sororem nec labo-
rosi ser. li coniuges eorundem Roscisendschi filiastras et sorores nec labo-
rosi Hyacinthus Circa et Joannem Cichowlazow Stanislaui Kiesk et eius
Consortem praedictorum Roscisendschi subditos excessivos et licentiosos
et quidem maritatam cum maritis subditos cum dominorum auctoritate et as-
sistentia parte ab altera citatos ideo quia iidem non contenti anteri-
oribus violentiis oppressionibus contemptibus damnificationibus ab annis
plus qua quatuor continuo tam actoribus dominis quia subditis illatis
ut attente iisdem debite attendendis legibus et constitutionibus Regni nec pacis contra
perturbatores innocentum oppressores convulneratores damnorum illatores
satis severe in eisdem legibus Regni descriptas minime reformidando et qui
de primo Superscripta Rodalendska Consors Gnosi Stanislai Michaelis Rodalendsi
tempore certo protestatione expresso sufficiendo ad fauxgos bonum
stagnum actorum ibidem Stanislaus Roscisendschi filius actoris Circa
subditos labores exercentes exigedien commorantes tacito grandi et
ea tantum occasione quod vacui de damnis exellebit conceperit con-
temptuavit in vitas eiusdem et Gnosi Rodalendschi actoris dentibus
verbis lesivis affecit canem ad mordendum vacui actoris eadem dicinitavit
a quo morsu vix graviter tres non evalarunt subsequenti eodem tem-
pore in protestatione expresso in anno proterito violentiis Gnosi
Roscisendschi principales tuis subditis ad omnes violentias inferendas et per-
petrandas informaverunt et subditi ad omnes violentias inferendas et per-
petrandas informarunt subditos suos cum eisdem informatis su-
perveniendo ad prata variarum armorum stipati colligati generis actorum
propria ibidem generis contra falcatis stipati et colligati actorum propriis aliquod curru
violento modo fecerunt et sibi appropriarunt supra nominati
Gnosi Michael Roscisendschi superveniendo maritus principalis ad
hortatoria curia actoris eundem protestantem actorem Dominum
inducendum secum inuncla provocavit verbis inhonestissimis tracta-
vit intervinere attentavit pronominati Gnosi Stanislaus praesti
subditus ad omnes violentias per eos de Dominis bene informatos
et instructi actrice Consorte Circa denegationem violentae electionis
feni nullo habito respectu verbis lesivis affecit intervinere at-
tentavit imponendo collo eius falcem his allocutus et verbis odre mi gothis
odroda do gunstriesk manie praedictum meae Marcyi alio tempore vocare
quem talem eius modi ausu et illicitum propresus de Gnosi Roscisendschi
principales collaudarunt justitiam de eodem subdito suo excessivo
administrare voluerunt et si contenti vera tempore certo in protes-
tatione expresso ideo inculkati Roscisendschi eidem Stanislao Ros-
cisendschi ad villa Pianki in curru discedenti viam publicam inter-
ceperunt rectum gressum per crines et humi prostratum nulla ab ipso

lacessiti jniuriis concusserunt convulnerarent ad eluctione de ijs
latore supra scriptos subditos suos informarunt ad inferendas vestes
tias qui informati labenta progressi actores invaserent ibidem tri
multy maximo excitarunt vasa varia ad proximationem valentia
detrusserunt homines ibidem commorantes qui gerentes laborem
Jacobi Raszczak subditum actorum inculpaty laboriosus Teresa viterri
attentavit supra scripta vero generosa Susanna et Eleonora
et Magdalena Rosciszewskie pater filiaster et sorores predictam
Elisabetham Turbalina matre et soame filiu subditos actorum
in suum prejudicium concusserunt convulnerarent adductionibus
Cuius eius laboribus laboriosa Matheo Jelinek subdito actorum inculpa
ti Rosciszewscy quidem causarent qui dum eis vegetari inquit ita da
mnum actores non mediocre induxerunt ide vero Generosa actori
Marito de Ecclesia Rosciszewscy redeunti cum suis complicibus
viam publicam in campis Bonova Rosciszewo intercepserunt vitatis
frameis convulnerare attentarunt vestes et pileum illius dissecarunt
prout praeventatis earundem vestibus latius adtestatur supra scripta
Consors inculpata cum praefatis sororibus eius de Marito sui eundem
actores diu verbis calumniosis affecerunt contemptuarent invitam
difficiarunt et ad intervinendum supra scriptos patruum et fratres ad
uitus informarunt nec is violentiam vero filiis dum subsequenti
tempore protestatione de expresso supra scripti Joannes Eliy
acinthus Lichowski Jacobi actj Stanislaus Teresa subditi inculpatorum
Principalium injuriveniendo contra eum praenominatis Rosciszewskie
virginibus injuriveniendo cum praenominatis virginibus et Consortes Pa
fati Michaelis Rosciszewskie ab hortum laboriosi turbata subditi
actorum Regnini ibidem Consorte eiusdem turbata et filia sua la
bores exercens contemptuarunt concusserunt convulnerarunt vulnerib
affecerunt eosdem actores Dominos eadem Rosciszewska inculpata
Gabrielem Zuranska et Eleonora et Magdalena sororibus Mariti sui
virginibus innuptis verbis verissimis et contumeliosis affecerunt
eidem actrici Consorti Crimen adulterii et beneficium nunquam pro
babile objecerunt eundemq Maritum suum et fratres suos ad patran
das violentias excitarunt qui quidem Generosus Rosciszewskius
vitatis associati sibi Generoso Patruo et supra scriptis subditis excessivis
ad omne malum resolutis nobili Nicolao Kisli famulo actorum
obviarunt et aufugientes in fundo actorum assecuti eundem
subditis suis detinere mandarunt quem detentum supra scriptus Michael
Rosciszewski vibrata framea in manibus eorundem subditorum enormiter
convulnerasit convulnerato frameas receperunt et eandem ad requisitionem

officios reddere noluerunt tumultus in medio vid stoçine exitarunt
sagra scripta Bona Kowaleuska Consors vinculata ad prenominatis
Dominibus exeundo cum tum Bardis longioribus et brevioribus ex Curia Ex
nerosum Actores defendere famulum suum volentem verbis comminatis
affecerunt In vitam alig difficultate et difficilavit casa laborosi Cui
gorij turbata subelitti Actorum invaserunt ostio et fenestro extrue
runt eundo subelitum in locis absconditis interimere Comando ut qui fuerus
qui subditi per aliquot hebdomadas labores Dñi suo non prestabat
In Castrio vero eiusdē violentiā ut post positione Actorū sui et
porcos duos ex ualli sua damnis immo in campo maiores conjaculatus est
Idē vinculatg Michael Rosciszewski a qua conjaculatione sus feta
valoris centū flo. Polon exalavit sagra scripta vero laboriosus
Cresa Vertagus Actorum propriū ex bombarda longiori ejus interfecit
clamna matta ni frumentis et pratis per spontaneā pecorū pecudum
sui missionē Actoribus Dñis ac subelitis intulerunt et ad ville flor Polx
damnificarunt sed vicinia in magis damnum Actorū circa fun
du et agros suos construere et sepire nolunt in vitam eorundē
Actorum dissiderunt et diffidant subelitos ipsorū dis percusserant
Cumbardis in discrimen vitē Actoris ab eluntur subelitos suos
ad inferendas violentias subordinant subformant, qui informati
mandata Dnorū suorū exequendo in vitam Actorum diffidarunt
et diffidant ut nullibi securi esse possint aliasq plurimas violen
tias perpetrarunt quasq ex ille merentes grossalitate et
qualitate facti irrogandas succubuerunt et demeriti sunt ad qua
super ipsis super bonis eorū omnibus decernendū qd iuris erit
exequendū et presentibus citandi alias citatione ipsa de premissis lati
one in diē hodiernā incidendi et proveniendi partibus ipsis utrosq
Actore quidē per Dnum Casimirum Maledski suo et aliorū Actorum
nomine citato vero per Dnum Michaelē Rosciszewski suo et aliorū
citatorū nomine coram Judicio pridem comparendi et fecun
Contravertendi quarū Contro Judicium presens exandiri ad affec
tationē partium utrarumq edidit et concessit Judicium presens
Dilationē Inquisitionis pdicti utrisq super contenta citationis idq
ad sequentes post Jacobi Tuerelarū Pastrenū Plocenū Termi
post Jacobi Incidentes prius et proximius ab hinc in Castro Plo
censi Celebrandos Ad Idq in continenti coram eodē officio
et Actis personaliter comparuus Ministerialis Regni generalis
honestus Josephus Kresichii de Plocko pala publicq recognovit
quia ipse citationes literas sigillū pro termino peragendo ser
vientū contra citatos ad bona stoçino Quarto Post festū
Feria secunda infra octavas festi sacratissimi Corporis Christi
Dñi proxime pradenti tū et earū primas et quibus pdno
Contumacia sunt obtenta ante obtentiarū Manu ten una integra

Septimana detulit famulo verò et subditis Civitatis ordinis gerentis ad manus dedit et publicavit ut inis est de quo gerente officium Ministeriale fecit relationem.

Eodem

653

Instans actor petitione jeudmodi in præmissis modo et forma per Nobilem Joannem Pacenkum et Martinum Julium Skarlowskie actores et alium dictos Dragowie Stanislaum et Paulum Zimaki Rovaleuskie Paulum Grabski nec non Reginam Skarlowska Nobiles Pauli Rowalewskie Zimaki consortem cum quo Horestem Daniele de villa Rowaleuo Podolino sartorem personam literam et quidem Manibus cum Manu aucta et assistentia parte altera citatos ideo quia ipsi tempore citationis in prosecutione expressi citati actores in oppido Lapin ex certas ad economiam valentes tempore nundinarum campicantes et in hospitio certo quieto ganumpeu subsistentes quando primo nulla habita ad actoris requisitione eos in hospitio citati elapsis sunt actores enim ipsorum civitatem et civitatem videndo non diuscendo suam minimam rerum ulteriores assurgendo occasione ex hospitio dicto velori animo et gressu abierunt ipsi non attenta citatorum subsistione et ex qua citati actores homines innocentes nullis adversi quid cum famem evidenter ad forum publicum perlecti sunt taliter in scriptis pariter annulaverunt consumaverunt in nullam in diminutionem specificata intulerunt petuntque parata stigmatizare cum quo pilei quatuor stivers alianum quæ expensis coempta depredatione civitatem modo involuntariæ causarunt alias plumas violentias peregerunt per quod contra legis Regni exasperati pœnas ejus nomine sacris incubuerunt ad quas sup ipsis et bonis eorum omnibus damnum id quod fuit evitare exequendi et consistentia citati citationis decreti. Citatos tempore hodierno minime comparentes partibus ipsis citatis citatos quidem per Nobilem Joannem Scarlowski quo et aliorum nomine citata vero per Eorum Barthlomæi Skarlowski soror mandatio quæ comparuit et cum judicialiter contradictores quarum sortiones judicium impetrant et cum judicialiter contradictores quarum sortiones judicium impetrant et monstrat judicium pro eius dilationem inquisitionis parti citati sup contentas citationis id quod ad sequens mercatum sabbathi stivers terminos pilei allegati mig altum insabbato stivers Johannis terminus partibus eidem citatis in litigio convenerato compaciendi peremptorie et quoniam id Nobilis Joannes Scarlowski se ministrante eandem inquisitionem eandem habuit primo judicium loco eidem Magni Regni Horestem Josephum Rienck de Horeo judicandum ad stabilisandum sup mirum testes addidit et deputavit qui quidem actor citationis juliet Nobilis Joannes Scarlowski actoris sanctæ eidem Magni juramentum corporale id imagine crucifixi domini stricte illis de litis solemnitate misere dicti stivers citati nec citationum actoris nomine seu effectui in eam juramenti. Actoris quia testes sui ad hanc inquisitionem inducendi non sunt corrupti nec appetati nec infamati Deo

654

A Sancto Jesu Christi Passione ita ipsi adiuvant post quod praestitit Juramentum
Testes suos ad perhibenda testimonia seorsive induxit quorum testimonia
in occluso rotulo habentur et eidem Actori in occluso rotulo sunt extradita
de quibus extradita et ad terecepta Officium praesens quietavit quietatque
Hicque continenti coram eodem Officio et Actis personaliter Mr. Rev.
Honestus Josephus Kiesiler de Plebeo palam publice recognovit qui
in praecitatione literas sigillatas pro termino praeterlapsi contraecitatis
videlicet Nobiles Kowalewskie dicti Durgowie ad Bona Kowalewo Skorupki
contra Nobiles Stanislaum Kowalewski Ziemale ad Bona Kowalewo
Skorupki contra Nobiles Paulum Kowalewski Ziemale ad Bona Kowa
lewo Podlomie contra Nobiles Paulum Brochocki ad Bona Sanczewo
omnes Feria Tertia post Festum Sanctissimae et Individuae Trinitatis
proxime praeterita Tum et earum primas ex quibus poenae contumaciae sunt
obtentae tempestive ante obtentionem illarum in una integra Septimana
detulit exportavit et per seorsivas Civiliter citationes praebuit copias
Actori praefato Danieli ad Manum dedit reliquit et publicavit ut vidi est
de quo praeterea Mr. fecit Relationem

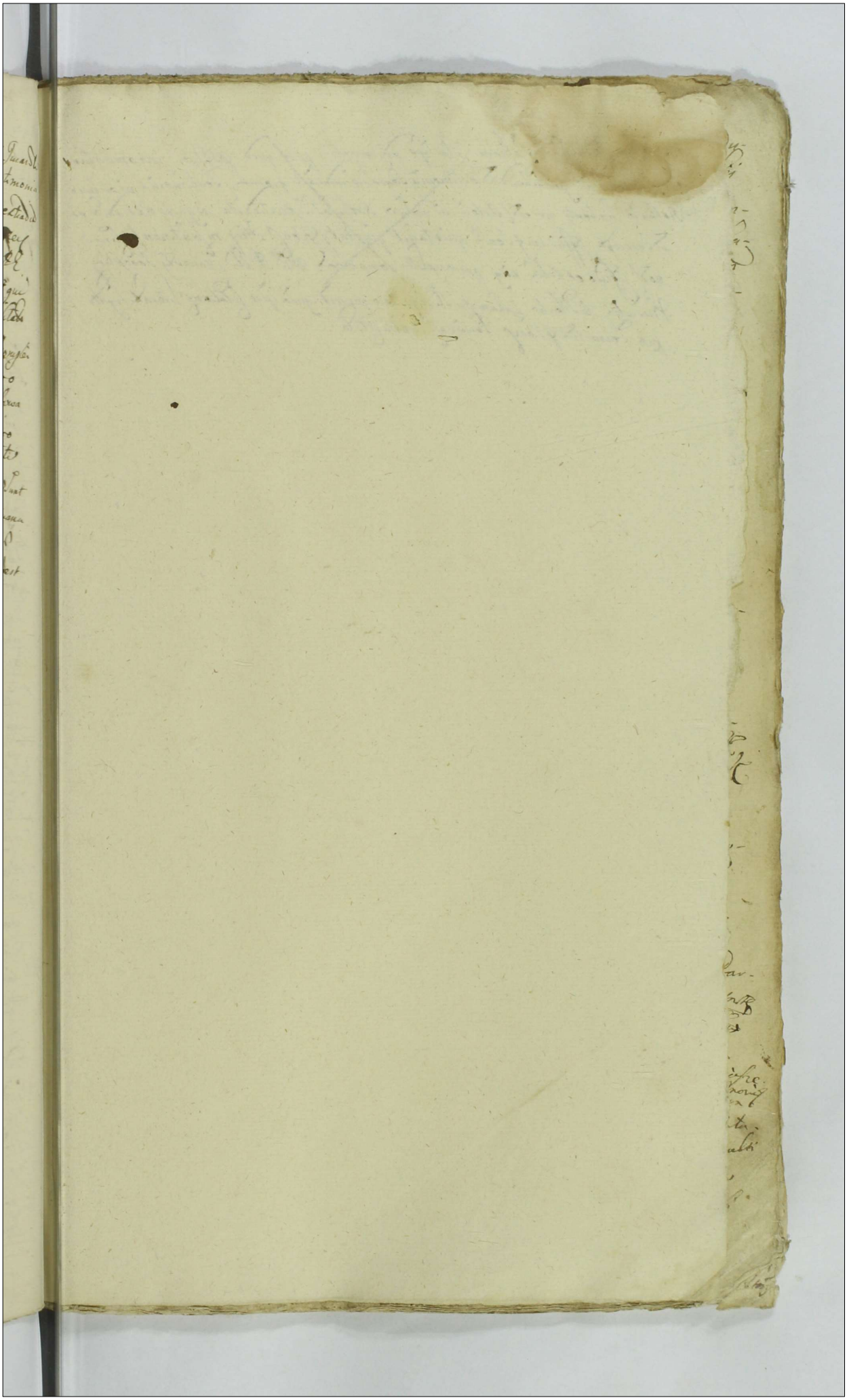

et Sancta Jesu Christi Passione ita ipso adjuvante posse quod praestitum juramentum
Testes suos ad perhibenda testimonia seorsive induxit quorum testimonia in occluso
655 Rothulo habentur et eodem Actori in occluso Rothulo sunt extradita de quibus extraditis et
ad se recepta officium praesentis quietavit quietatque praesens Hic in continenti coram
eodem officio et actis eius personaliter comparens Mtis Rdi Honestus Josephus
Vhrescler de Plocko palam publice Recognovit quia ipse citationis literas sigillo
pro terminis praesentis servientis contra citatos

Paulus Mackinski

656 S. Paulus Mackinski olim Pauli filius Sang. pro Rt. Quia ipse Sene-
rosus Venceslaus Kaski Sm. Joannis filius de causa et actione Judiciarum
ipsis per se Rectoris ratione sui concurrentis [illegible] [illegible] [illegible]
in via [illegible] [illegible] [illegible] [illegible] [illegible] [illegible] Judicio pro-
[illegible] [illegible] de [illegible] [illegible] [illegible] Decreto, [illegible]
[illegible] processus [illegible] Judicia [illegible] [illegible] de omnibus et singulis [illegible]
[illegible] [illegible] [illegible] [illegible] [illegible] [illegible] [illegible]
[illegible] [illegible] [illegible] [illegible] [illegible] [illegible] [illegible]
[illegible] [illegible] [illegible] [illegible] [illegible] [illegible] Paulus [illegible]
[illegible] [illegible] Casimirus [illegible] [illegible] [illegible] [illegible]

uertent quarum Contrauersiarum Iudicium Iudex coram se vndi-
cis exauditis ac eis attentis quoniam Nicol Kosicy et alij
condemnari permiserunt proinde ad ulteriorem eorundem con-
uictionem Iudicium uocat causamq; Iudicem cum Iudicib⁹ Cura-
crouiensib⁹ Conuigisq; Lupoldi suspensam et differendam eodem
uero Regestri non comparentib⁹ per nullem Dnm Joannem Hene-
stum Iosephum Koscielecki de Locis Iudiciales ad Iudicium Iudi-
cem terre et ulteriores omnes euocat Quatuor clamatis et
uocatis non tamen Comparentib⁹ in Curia de uictoriam Iudi-
cium uel in defectu condescendentib⁹ debonis alias in toto
Curie regestri Sui Dominijsalb admittente Iudicio officij Iu-
dicis Iudicium alter ac officiose condemnant ulterioq; Iidem
per Iudicium Iudicem ea in causa fieri et decerni postula-
unt et Iudicium Iudicem in eum eiusdem Curie tunc ea
in causa solenti decernit Iudicium Iudicem terre decernit Quatenus
Citatus pars uria se producat uel in defectu condescendat
debonis pro uictoriae est ad quam condescensio-
nem officiose peragendam Gradum Burgrabium Cracouien
Castrens Nouen Iudicium Iudicem ad dict et desiderant
Eundem Gradum Burgrabium Castrens Nouen eandem
condescensionem peragendam Sathalatorem requisitionem de-
creti Iudicis ex uictionem peragere tenent hos sub pe-
nis uris negligentes officiales Sanctio Citatus pars
eandem condescensionem officiose peragendam rec
per suas Quasuis Lupoldi natas impugnant ad eas pero-
rans Iidem Lupoldi sub pena uris Castrens Impugnatores
H. mercenata pars actora pte comparens

Secretum int Polyssie et Przeiszeslii.

In Termino hodierno ex Dilatione anteriae sape ducens Requisitoq; Lau-
tibus infrascriptis utriusq; ipsis adsequens Querens Castrens Cracouien Nouen
modernus Dnus Joannes Bielczewski Capitaneus Capitaneatus Castrens Cracouien
Nomine Dnorum Joannis Bielczewski Capitanei

hic in ciuitate Cracouie aberrantem et [illegible] respexit quo modo ad hospitium [illegible] in eadem ciuitate Cracouie deuenerint et se ad bona [illegible] redituros essent aput eum [illegible] commorantes eisdem Actori reddere et exhibere [illegible] de facto non [illegible] nec exhibendum essent ciuitate igitur ad videndum et audiendum [illegible] ad exhibendum eisdem rerum bonorum aut adquisitorum valore eum [illegible] sex centenos [illegible] sententiam officij Cracouiensis Nuncij et [illegible] alias [illegible] citationis cum Inquisitione antenisi depositionis Testium in diem hernas inde et [illegible] Actor pro parte sua Discretus Andreas Precisz alias Actor quam Discretus Martinus Zebrzydowski Venator pro [illegible] citationum nre coram officio presenti pro comparendo petierunt [illegible] ibi vigore antenisi dilationis Inquisitionis ductus eamque in instanti decerni finaleng premisit Pri Finalem ad rethesas se ipsum recipiendo [illegible] respondi deputari et Judicium Petens pri communi assessore vig comp actoris et citatorum uti licitis annuere eidem finaleq Pri Finalem Honestum Josephum Rzepicki de Clocko Judicem ad dicti deputauit hinc inde Actor Judicium Discretus Andreas Precisz alias Rzepicki et citatus Discretus Martinus Zebrzydowski Venator Petens [illegible] pro citationum nre rethesas eidem finali Juramenta corporalia ad imagines Crucifixi Dni obsernata illius debita [illegible] in sacris Ruthenicis officijs [illegible] fecerunt ac [illegible] in cam Juramenti Rothae huius respos Pri Judicium Inquisitos inde recepit [illegible] non sunt corrupti nec [illegible] nec informati Deo et sancta Dei [illegible] Crucifixi passione ita ego adiuuante [illegible] Testata Juramenta [illegible] respos suos ad singula articulorum Testimonia Testium inducendorum Testimonia in eadem Testium Laberatur et eisdem partibus ubinam Testium in eadem rothae sunt citandi Quibus exhibitis [illegible] erant recepti officium Judicium quietantur quietanq Judicium Post quas modo premisso separatis utrisq eorundem Inquisitionibus Judicium [illegible] Actoreq in Registrum Causarum simplicium inscribere curauit dum Causa Judicium coram Registro legitime [illegible] mandabat partibus memoratis ubisq Actorea quod [illegible] citatus Dnus Martinus Zebrzydowski Venatorem Cracouiensem pro citationum nre coram Judicio [illegible] compareret et semper huiusmodi [illegible] quamuis contumacia Judicium Petens cum se minus [illegible] Decretum Petens Decernit Finalemq Datis Utrisq Inquisitionibus ductis [illegible] eam Causam reponunt in instanti et quoniam reponerunt pendente ad [illegible] eamq Judicium hoc [illegible]

et maturè expensis propiis Exhos Kobylskie Congesad eum
deadum hoc idem Judicium adinvenit et decrevit petit decernit
Quatenus in eam Rothas Quia carens notorie cum re[illegible] tam p[illegible]
quam etc filium Suum in inimitate Ploccasi in hospitio suo Ad[illegible]
Famulan Sortiendi non intenepenat nec eum ad bona sibi[illegible]
spd objectur curament ac eum ille ad restituendum eumdem [illegible] non
teneatur eccadant medio corporale Juramento ita ut ipsequed [illegible]
Castro Cloc Suis primo expurgamus abhinc in Castro Plocensi cele-
brat Jerno proxime futuro et ibid totali in vigine Corpis compared
peremptorio Quo decretum Quod Citata pars Sentent[illegible]
sive aggravata Judicio non susceptis sed ab eod Suis pe-
plenum in Janowo Janowski Ducatus Castri Plocen Cuius
Jpse Judex ad Judicia Tribunal Sui dedicavit et officium ad
Quod est movet cui motivi pro bona defensi postulavit [illegible] moto-
ri Judicii Ipsius bonum et debitum cursum Statuit [illegible]
Lege non [illegible] Regula ad mussa Attamen Sequent[illegible]
Pars Citata cum Judicial Jpse est protestata Judicium eo Jpso
se nihil timere egisse Sequent Judex in Causa presitis
cum est pte citatam non pte actorea est reprobe pratum
Et

Decretum Locatum Amugn
inter Senenses Dzierzanowskie Sno
Jum Dompronskie

In Causis et differentiis, Judiciis, infrascriptis Dnis in meritis Actoratus combinatis
prima quidem inter Strigatorum Officij Ministros ex eiusdem Gros de Delatore Jakubum [illegible]
vskii Nicolaum Decor commorantis actore a una et Gros de Valentina Dzbrowski parte ab altera
Reatum ideo quia ipse contra [illegible] veniendo contractui curto inter se Actorum et citatus partibus a
d. Trinonalis bonorum Villa Chamentowo sui Actoris hereditariorum conditionibus tamen ex
contractu quam et in inventario expressis conscripto et datis Castrensibus Plocensibus roborato vendy
in eodem contractu specificato firmato et quidem primo conditioni in contractu expressi et parti
Submittuntur videlicet Jch Mosc Panowei Dzbrowscii Segnuszczanin prestandi ad literas prestandi ina
Przemierzkowski zacio primo nemo Jch Mosc Panowie Decerzanowscii za placie bydlo pozimni o groz
kumina napalenie pozatki Literas Jch Mosc Panowie Dzbrowskii podymnig [illegible] dwudug in formacie Jch
Mozzow Panow Decedencond [illegible] in Rym Panowskym Jch Mosc Panowie Dzbrowscii judae
nie dopuszczaj y odszkodowanie

Prouvarec [illegible] edotzena chnamy y Spiecam hultum prostam sty Feky dowinnarzadzaiach
wszym [illegible] wane Rin sstey Regni ost Spiecem dohnym Lidey dzie [illegible] sobienia Spida quibus omni
bus conditionibus expresse positis non modo sabelmi seu phoreclusi non cupiens sed gaszczennie
ed ifficuit venum et edifecerum nunc ugetum dictis per se curiam sui et non sub nomine Stadio
rum te gmenti augmaviis sligerum hyemalem non in cubio agno exemen in tempestate post
festum Sancti Michaelis archangeli exactis dominicis et perinde legatis stentis exactum
onera selvis et Regalicis non per solutis quocirca quietatio non de persolutis admanuscrip
tis Actoris non restituit pecus de stagnis ad pascendum sibi exhibito capisdrus et praedia
et foresias stramine non tenuit, dicia ad brasandi conversiam sibi in in tegro data in [illegible] nihilum
convertat ita et nullis frugibus sint plenestrus in bracidorio destruxit seu non colligit per quas
conditionibus Consilio contravenit, vadium in idem expressis succubuit tum dominus Stadium
talem violarem existendo Actoris iam in parte elaboratum ad bona Arrendo dexhere pro una
vice in super ovis seu Regalibus in numero sexaginta Actori iuxta obligamthum Inventory nomine
stituit per quod contra legas et constitutiones Regni exegit damnis ex inde emergentibus succubuit
ad quas super ipso decurrens et eo quod tunc citi exequens in altera vero causa inter
Spigatorem Officy Substitutum eius Actorem Gaudi Valentini de inbrochi Actorem inhi
bo protestationibus in contra manifestationibus Coram Actis Stationis Regni facies a bona et Gradu
Nicolai Decretorum Doctoris et Annam Sartoriscka Consuges et quidem Martinum cum Marita Authentica
et assistentia parte ab altera citatis ideo quia ipsi tractona tua Chomentarzo in Drzandum
Arendam accepta sufficienti satisfactione et vocati Summa [illegible] rum Florenorum
Sexcentorum quinquaginta florenos Polonicales Actori in disportionem eius Actoris dimi
serint provenitus et obventiones ex bonis eisdem proveniendo ac tenuerunt de data quinti gaudi
cum pactionem [illegible] per Contractu Arendatorie gerum et verbotenus eidem Actori ag
gravantes ex positis in [illegible] fractorum accessitatis domesticarum Economicarum exp
ginta summas reddituras et securaverint Pichtantia in Contractu provisum praedicto dum secundo
Spiciendo prodentibus summas sub in Arendum datis non persolutis nec caligat bona debita Gradu Decreto
Quo Decretorum Stephi Mantus tam minesp quam dissidatis nibus Actorem oppositis ac post appositis
blandis sais pollicitationibus et cum gravaminibus ad ulteriora extenuabitis bonis predictorum
supra scriptis expartis non consequendo indevit et approximando summa ex Arenda non solutam
restituere et quovis melioramodo circa expirationem Actorem Citare quibus pollicitationibus et cum
nec spinibus Actore ductus bona predicta et venuavit Verum summam florenorum florenos
ex ydem bonis non colligubat pecipit qui nimo summas in regulis [illegible] situs in vegetationem
mictu familia curiales alias in commotionem et preparationem pro usu domestico suis servi et expandit pro
et Regestris illis deducebat in super Actorem ta postfione honoris causa Chomentarza Spocumeranda
turbavit Carsum deo eiusdem impedivit subditos docebellionem et inobedientiam concitavit et cum quo
Bovem laborabilem per Actorem pro summa quadraginta quinq florenos Polonicales ad curiam
cum plus in bonis eydem derelictis eidem Actori ordine rei procedam bovem habere summa pollu
ad extremos levitam alius Quercu Gerat cum ego ad brasandi cremantum quemvis et tenuis in bonis eisdem
relinquere empsorem illum et attamen habitum eundem in bonis derelictis non devenisse
neg devenit, quas quidem summas supra scriptas Nongentorum florenos Polonicales subiectis non derelictus
et cum alias summas in expensas rei dominicales per Actorem datas et expeditas circa expiationem Arendae
de pro stipe ordine omnimode declaranit ad dominis Regni magnificentiae et [illegible] ejus non restituerunt
stitutionem quietantes dominum non curant citari ipsi ad audiendi et audiendum ad actis factionem debi
tioni verbali per sententia officy Stanislai Stringi Decretorum Doctoris nunc dominum Gradum Decreto
Concernens mutuo et decernitum quod in [illegible] causa Secundaria per sindem Actoris gratis et ni
actis Terminatis Decretorum Actoris Principaly de Contractum et tum per sindem Actoris et Gradum
to in mutuum instituta conditionibus in eodem contractu Arendo et quidem primum by eas Dego Mosci
Dominis [illegible] nagdanie [illegible] dy proy expendicy Arendy nie exprzio [illegible] pominionemy
[illegible] Superstitionis odnie eas Dego Mosci Pani Dembowskiemu [illegible] [illegible]
[illegible] Super Certis odd Gradu Dego Mosci Pani Dembowskiemu [illegible] [illegible]
Tui et conditionibus suis exposit contra venendo eidem Actori pro Contumacionibus summam

Luen emptus. Jerem

In Termino hodierno ex citatione literali coram nobis Loci Terrestris Lubl. Vladislaus Semesin Woiscicia Sapiehanus Inscriptor M.D.L. Loci Plocensis et Cameras Vobis Dnis Matheo Lempinski Distributori Salis Dalatinalis et Stanislao Konieczkodzki de eodem Bonisq. Vtriusq. gradus omnibus mandamus Vrzędu Regio et Tha quatenus in parte Nunciemus Cyth. ut in Termino Ludicij Causarum officij Judicij Terrestris Lubl. proximis abhinc in Castro Loci celebrandi peremptorie compareatis ad Instantiam Mci Alberti Thomiski Succamerarij Terrestris Dobrinen. et Cognei Nunciis ac Procuratoris Stanislai Zakrzewski Dzierżawcy Salinarum Dalatinalium Loci et Adami Pezenski Actoris Lis vestrandi pro Attentata Leg. nobis pro Nuncio Centumq. citant. Deo Quintus Matheus Lempinski a sumpto inde officio Distributoriatus Salis Dalatinalis Districtum Loci Salinarum tenebatis cum Salem amicis pro bonis Distribuere et exhadere nentamen Gratis Actoribus exhadendis Restituistis citatis citeq. ad citandum ad audiendum et audiendum Gratum Salem Bonis Actoris spectat. ad eos hactenus habitatis restitutionem Sententiam Judicij Nostri Strictj quod Jurisdictionem decerni sibi Jurisdictionem cum Expensis respersis Datum in Castro Loci Feria secunda post Festum Sancti Bartholomei Apostoli proxima Anno Domini M.D.L.V. Judicium Hodiernum incedit et faciem Partibus ejusdem Actoris quia Procurator Zakrzewski pro citatione Actoris nec alia Procurator Bartholomeum Konieczkodzki Coram Judicium Loci cum parere et Jurisdictionem contumaciter quam Contumacis Judicium Loci coram se mandatis executionem Leonardum Lempinski in Causa Petentis condemnare primit. primo ad obtinendum eius quam Executionis Citationes Judicium hoc Causam eandem cum Dnis Konieczkodzki suspendit suspendit et declarat Quartum vero alternatim cum Dnis Lempinski Distributorem cum Gratia Suo Actoris coram Judicium Petentis pro comparendo et Termino cum Termino legitime alternando memoratum Dnum Lempinski citandi concedit nentamen cum parendi in huiusmodi protesto citandi citato Loco Negotij Principalis admittente Judicium officij Petentis Indicatur ac officium condemnavit Alterius Judicium Loci coram in Causa Feria et decerni possessionem et Judicium Petentis in Lim cuius et Tuum legitime coram Nuncio obtenti decernit Partibus decernit Quatenus cum Dnis Lempinski Salem prosequeretur Actoribus exhadendum in parti

sub pdra banitionis pdicti casu ffacti pdicte contrauentis et
ne nones traditionis que defacto nresse extraditi p Judicium ffris
pdcte decernit ad quas publicand banitiones pdras ffac eod
Dnus Leszczyński bonis eius omnibus obtentas et decernit pdc
cium Dnum Mrum Enalem Venerum Josephum Leszczyński
Ordinem addidit et deputauit Quigq Mrum
Dnum Enalem satisfaciendo deputationi sue a pdictis pdcis habili
Palatz banitionis pdras modo quo supra decretas et obtent
ac ipsum met actum Dnum Leszczyński banitas de Dnis pdcis pro
pria honore priuatas sui communi contrario et rebellem
nostrum datis die in anno et actu ingrossi ac inquatuor pdcis
Ciuitatis Cracouiensis pdcis in frequentia multorum Mrum Cardi
norum ecclesiarum huius ad Judicia moderna et nunq publicum
congregatis alta ipsa uoce Juridica et generosa publicauit pdcta
uit decretum pdictas omnia et singula pdcis in dictis deduxit de
quo hanc ipsam Idem Mrum fecit Relationem post quam supra
dicta publicatas banitionis pdras Judicium pdcis et agenda de
bonis citati Dnus Leszczyński Executores officium competens Vi
delicet Dnum Joannem Zyberniecki Castellanum pdcis et quemuis
alium cum Mrum et dominos addidit et deputauit Quigq
Dnus Burgrabius ad premissa partes Actoris Regias
concernentes Decreta pdcis exhibitiones cum Executis de bonis
bonis citati Dnus Leszczyński fugere teneatur Judicium
pdcis ea uice Juridicis quascunq Executiones vero impugna
re audeat sub pdcis banitionis pretextu quibusq impugnatio
nem non permittit Decretis pdcis augere Quigq in contrarium
Mrum Dnus Enalis Josephus Leszczyński de ob
ta Mrum Dnus Enalis palatz publicq Dnus Judicia pdcis
Actoris literatis legitimis pro Jure pdcis Termino Edicto pdcis
citatis ad bonorum Dobrowo terra Jemnadra post fe
stum Sancti Matthei Apti et Evangelistae tunc creuis pri
mam ex qua pdra Cantuariandi ope Mensis terminus ante
Mensem ibi in una integra septimana debitum ex pactum
expediant et Judicium pdcis de quo pdcis Leszczyński Relatorem

Hoc eductum Spectat ad Relationem Secundo Loco Scribendum

Eductum Parte Zottowo X Zachorowscy

Sessio et Actione Judiciaria in Castro Zottowo inter Instigatorem Officij Fiscalis eiusq; Delatorem Ioannem Adamum Zottowski Judicem Castrenem Costmensem et Actorem ex Adverso Zachorowscy Actorem Alumnum et Nobilem Bartholomaeum et Marcianum Zachorowscy Laurentium et Dorotheam Zachorowska Sonnigel Zachorowskie Sebastianum Wolimyski eiusdem Sonnigel in Prosecutione mandati Insinuationis Honesti Petri de Kamionki antehac Subditi eiusdem Judicij et Subscriptione emissi Emanuelis authe ad Manuale Scriptoris eiusq; Substantiae Mobilis interceptae Tum Stanislaum Rychorski et Catharinam Malanowska Sonnigel Stanislaum Mankowski et Ruszkowska Sonnigel rerum eiusdem olim Suffocati Judicem interrogat Hedwigi Wolimowska olim Nobilis Sonnigel Zachorowscy relicti ad Emissa exequenda Subordinationem et quod Mandatum Mandatj authe et assistentia Partes ad alteram citat adducendo et audiendum attentandumq; Scrutinium per se Actorem contra easdem Citatas et hoc in Causa Relationis et Fisci Zachorowskie et Wolimyskie in Vitam eiusdem olim Honesti Petri inito inter se mutuo et comodo et conditamine primo Mariannam Sonnigel conductionis eiusq; in Domo sua propria Post Wolimyscy cum Sapruscaspe mia Sal Zachorowskie ad se conducti in Superiori Parte Domus Dormientes excitati ingrediens in Hipocaustum conturbationis Famili Mandatum et pedum ligationis ad postulata eiusq; relationem sui depositi et condonationem non dimissionis Primo eiusdem instrumentj istera Sub Signatura posta Clausula dispositionem ultimam in Eadem non admittendo immo eandem in omnibus impostatione descripta denegando Submersionis depositi eiusq; in Domo Possessionis Resignationis omnium Mobilium et immobilium secundum Testium Testamentalis ipsius interceptionis Clamorumq; violentiarum in Protestatione descriptarum Protestationem et processu causa dehinc Statuendi coram Officio Fiscalis Castrensis Plocensis audiri et expedire petiit Officium apertis et plegij penas quas eiusdem Appuerent Super quibus Statui et sententiari voluit Fiscalis exequi Officium Starosty Alia Statutione ejus dem missa Latione in diem hodiernum Judicium et personaliter comparens petijt Sibi Memoriale dari Terminum ad deliberandum de Super mitendis Testibus pro Mandato Scrutinio ad hoc et deputari et Judicium Officium sui communi postulationi ejusdem Citati eiusdem Actoris annuendo eidem Regno Dei Honestum Josephum Riesnik de Plocko Judicialis decidit et deputavit Judicem Actor rotharians eosdem Juramentum corporale ad mimagmen Crucifixi Domini Dei manus dicti Officij Solemnitate in facie Judicij

665

Officij Gener fecit et exhibit in eam juramenti Rotham quia testibus ad hoc scrutinium ni
diendi non sunt corrupti nec appetiati nec informati Decet Sancta Jerusalem Fabricia
ta ijs adiuante postquod factum Juramento testes suos ad perhibendum testimonia sua
sue induxit quorum testimonia ni calumnia rotulo habentem et eidem suo actori ni calumnia
rotulo sunt extradita de quibus extradita et tradenda officium petens quietavit quietatq
pars Illig in continenti coram eodem officio et dicto eius personaliter Tandem partibus
ipsis utrinq; actorea judicium personaliter et suo per suum Sindicum
coram Judicio Gener compadens et seum Judicium sontinuans
extradi dedit et consignavit Judicium hoc Delationis de quisitionis Pars actrix in
unis declarando omnia contenta in quodlegum Incolarum N. Illig in continent coram
eodem officio et actis eius personaliter compadens mtis DD H. Joseph Pinedo fidelibus
palampublicis Recognovit quia pro satisfactione Literali sigillata per dominum Judicem Gener
contra scriptis videlicet Nobilem Bartholomeum de Scarborough et eius Sonnotem ad Bo
nasfachorum Nobilem Laurentium Scarborough et eius Sonnotem dicti Nobilis
Scie coniuges et Mankouskie Idem coniuges nec non Nobilem Joannis
Scarborough ad Bonesfachorum omnes Salvatis partibus suis Michaelis Pinto
gali proxime preinde delatis exportavit et in scriptis scriptis per eosdem
copiam petiit relegit et publicatum ut juris est de quo Gener dixit Mandatum
latione

Decretum Inquisitionis
Dabrodo Starczewde

In Termino Judicium et delatione anteriore informitatis
intra scripto Status Nobilis Procuratio Starczewski reiecto tedio
ad Sequentes Querelarum Centum Centum Terminos ut prae
moderno cum Termini ibidem Contenti legitima conservatione facta
et per officium prius Sene dicta et solesit et hoc in causa in
actione audientia intra scripta in Investigatores officij Judicij
praesentis eius Delatorem Nobilem Nobilis Dobrodeski Autoris Nobilis
et Nobiles Salamonem Caventem et Hyacinthum filium Starczewski hic
parte ad altera partes ideo quomodo ipsi legibus Regni et Sanc
tionibus Contraveniendo hinc inde ni fidei legibus fuisse
minime veriti ausi sunt et perdeinque praefatus Nobilis Hyacinthus
Starczewski ex mandato et informatione Caventis sui tenore certe
in protestatione expresso laboriosum Matthaeum apud Autorem Termi
nante et Lamentium iam suscepti Convulneratae Volentes juris obligatorie

Et Comparentis eiusdem subditi obligati subjecti per blandas immo pro-
pensiones et aggressiones avocare seducere demum per nullas et metum
ni alium eorum migrare et Alium dominum quovis Cogere ratione cujus
avocationis in bonis Praesbre apud Parentem subditi eiusdem damnabilis eius
dem per Balia regium vnie alla secessione projicere et ad parietem
eundem Actorem protrudere à qua protrusione Idem Actor per dimidium
dum in lecto decumbebat per quod contra leges Regni Lese fuerunt &
ratione praemissorum secubuerunt praedentibus citantur alias dilatio
one cedat infirmitatis anteriore de praemissis actore in hes hodier
ord insidens et provenient quibus impasciatis utriusq actore et
quidem personaliter citata per Lese Starecedo bai pro et actorem nomi
ne coram dicto praesenti Comparens et secundo dicit alter controver &
piarum controversiis Judicium praesens coram se recusatis exauditis
decreuit praesentibusq decernit Quatenus satisfacit dicto Sibi Starose
dicti Dilationi Infirmitatis sibi ea in causa recepta & idq in instanti
dicti ipsi pronunciando Juramenti notam M. Regni Generalis Honesto
Stefano Kresichi de Blocho milicialo adhibit et deputavit quod
juramentum per partes Actoreas est inductas quo Judicium praesens attento
partibus utriusq in causa praesenti prosequi experiri minuit vi experimen
to vero hec idem Judicium ad arrestationem partium utrarumq dedit et con
cessit dilationem Inquisitionis parti utriq super contenta stationis idq ad
sequentes post dies incidens Querelarii Castren & locum Reimicos
primes et proximiq in castro Blocen celebrandos cautibus eius de
utriusq Ibidem totali in rigore Conservato Comparendi peremptorio

Remissa hostium Brestshory

Jo Sermino hodierno ex Dilatione anteriore Infirmitatis mihi scripto No
bili Josepho Rucki impugnatori recepti idq ad sequentes post Bartholomaei
incidens Querelarii Lachen Plocen tunc utpote moderno Sanctimonie eodem
contenta legitima conservatione facta et per dictum praesens data et
concepta et hoc iuxta Relationem Executionis Infrascripti mihi hominis enfeng
nominatis effluxis per Grosso Burgrabium peracta manuq propria
subscripta et ad acta causae per oblatam porrecta cuius tenor sequitur talis
Actum in Villa Dralosheny ante horloginum Sui Andreae Dalaskowski
sitam undecimi secundo videlicet apso Die festi Sancti Antonij
Anno millesimo sexcentesimo Nonagesimo Quinto Domini coram
Grosso Vaclao Mahomaski Burgrabio Lachen Plocen in praesentia
Joannem Sigismundi Mielodroski et Matthiae Kozinski nec non

Secretarium Columen

honesti Valentini Wlonzenka de Petricoui nunc terrestris Regni Cracouiensis ad actum
668 praesentem assumpti quemquidem Thomas Burggrabij Cracouiensis ac Sandecensis
Regibus et constitutionibus Regni nunquam sat satisfacere muneri officij sui
ac ad Thoni illustris et Magnifici Vladislai Comitis Strabonis in Kozmin
Castellani et Mronica Capitanei Judicatorii Mtis Dni Nri Regis Communitas Terrarum Jeneralis
Capitaneatus Cracouiensis pro Dno Bartholomeo de Actum super inscriptionem
post vncamerandi proxime Anno Dni 1594 pro occasione denegati contradictorij
sionis in sortem certum Judicium illud adiudicandi causa super bonis Bistrzkowice
sarbone cuius rei ergo et ne non per Actores Lutandi sectandi alterius adiudicandi
cum Dnis consortibus Actoribus ac prefato Mro Thomae Wlonski dilationem alterius dierum
Actae Dominica proxime vocationis condescendit videlicet condescendendo Judicio
nem suam fundant ut pro est premissa per Dnum Mro Semmitate Litterarum
quaestionata Partes vtraque ad plenam complectionem eiusdem allegationis
nit ad huius actionem alter comparens Nobilis Andreas Rokosowski Actor replicau
eta expensate per Reum Dilectus Suus petijt se Partes Nomine Dialectica
processu oriatur Sententiae pregi Sententiae per Officium Judicium adver
so petens comparens Nobilis Joseph Rubli Tabulis Actis Generalibus Nomine eius
Dominij sui Petricouiensis quasi ea nomine Reo ratione eius esset interesse de actu
Lapsi Termini Communitas Terrestris Judicij secundo post Dominicam Grandi primo Anno Dni
ad quo eandem Executionem impugnauit et per non admissum Officium Regij Supremi
Burgrabiale non minando in hoc negotio non Juniorum expungendo Litterarum ratione eius
eadem cum toto illius effectu ac Partibus per Officium Castellanale Cracouiense per Terrestre Actis
cum Petitis celebrandi Terminis et Termino Generali Partibus vtrisque peremptorio assignan
dis per officium Castellanale Malacinense Dni Mgnus Succinctus Judicium Terminis Regularibus
ne Citationis Dilationem et Insinuatione Termino Citationis in diem hodiernum Mensis
et proximus Partibus quibus vtrisque Actoribus quidem personaliter Citatis citationem coram Officio
Regij comparere et secum Partibus contendere quarum Comparentia Judicium Terminis
Judicij examinandi Sententiam in Nomine Dialectica pro Citatum Executionis Judicij
Festi Sancti Antonij de Padua Anno quo vti in multis Instrumentis Judicialibus et exemplo
Citationis Condemnationis Executionis eiusdem Remissionem procedendi Sententiae illegalem ad Judicium
cum Sub Factum esset et nullatenus Citatis subesse declarat Supremum vero Regium Dominij
palatinale et quidem in eadem Causa decreta et Controversia Judicij Terrestris Regni
nisi per in Termino Terrestris proceedit et per contravenientiae in Causa Partes
mo eiusdem Termini Judicij pro Citatis Judicij Terrestris Regni Sententiae post
Dominicam Grandi proxime Citatis Judicij Terrestris Regni Sententiae Judicium quod decretum est
Manet. Primo eiusdem Judicium Causam Causae cum toto eius effectu ubi capta est
et in Terminis dependet ad eadem Judicia Terrestria Citatis Remittens Remittit
Remittit Decreta pro Citatis et Terminum Citationis quarum Citatione Partis
utriusque Citatis designauit et Conservauit prout quidem Regij assignat et Conser
uat comparendi peremptorium.

et quanto in Regestris Specificata debebat cum ovis in integro nec q̃ Salem pro Ysdem bonis Romeo
Tenda gravenientem reddiderunt et gestionum licet multoties amicabiliter requisita fuerint circa capi-
tionem arendi nec ad Predicendum debere et gestinere quantitatem et tempore recusarunt et etiam
dum et Actorum dampna et interesse damnificatorum Judicio in eadem Curia facta succumbarunt et tandem ejus ad eadem
et audiendum eidem ad restitutionem et damnorum eorundem Judicatorum Jurium restitutionem dominus pro comminatione
per sententiam Petri Pedemontis scripti et de quo fuit petit exequi alias Capitaneus ipse de Genua
Judex Castrone in eadem Curia coram veneribus partibus ipsis Curie Actoreq quidem pro
parte citatis ipsidem personaliter coram Judice et testibus comparentes et cum Judicialiter coram eo certificata qua
per Judicium Plenius controversia partium coram se inducta et auditis ac eis attento quanto partibus utriq
quantitas actionis ratione detentionis et occasione tenutis bonorum Communitatis et monetarum ad contractus
quod aforitas et manifestationes eo nomine factas sibi existentes pro inde Judicium occasione facta communi
Actorum partibus istis consideratione necessaria esse locationem Amicorum extra quam partem hodierna
in Curia Gasti Valentini Sindicatus Burgorby Castrone et Placentie venius vir citatus ad actuetur in
hoc inquirendo veneranda Communitatis eiusdem Curie Gasti Burgorby ad amicos eiusdem Communis
nec partis citatus fuit diligenter examinet de subditis dalys vicinis in quorum et quid quid ex eadem subditis
sive re ipsa Scutis debita cum gestis habuerit partis eadem compensat ac quietent et satisfactionem
parti in curiam ad inveniant si vero pars aliqua de ipsis illorum mandata et sententie actus illius locatio
nis legitime cum Specificatione multorum reprehensionis et earum Partidae annotatum ad Ju-
dicium Census remittant et terminus partibus in Curia Guerreloni Castrone Placentie Turrinis pri
et proximis ab hinc in Castro Placentie ad limites Ipse idem Judex coram Gasti assignavit et con per
venit pro ut quidem Exigila signat et conservat comparendi peremptoriam Ipse in Continentia
Cum eodem Officio et actoritate eius Gnosus et mobiliter cum patrono Gnosus Nicolaus de ingrossandis
statuis Curie eodem Judicis et actis eius Ministerialem Regni generalem Notis Sophia Resicki
de Ploeko qui Statutus patum publice et recognovit quia ipse et actiones sigillatas et terminos et sententias
Interiores contra Gnosum de mbrosium de bona Visitatione feria secunda post festum et Assumptionis
in Blue Gloriose Matris Virginis Marie Anno Domini Millesimo et eius prima et qua pena contumacie
et absentia tempestive ante apertionem illius in una in Tupa Cystis mea de relicta et pertavit et in curia
Gasti Gasti Dom brosi hic citati posuit et publicavit et suis cat Tum quod idem Gnosus Dombro
sius si non aliter comparuit idem eundem Ministerialem Regni generalem Curie eodem Judicio et Acto
rum Statuis qui Statutus idem Reppossit quia ipse et actiones citationes literas sigillatas Termi
nos Sententias Interiores contra Gnosum Decem rumsalibi Omnes citatos ad bona Communitatis Sabatho
post festum Sancti Laurentij Martyris Extime Curie tum et comparentia ex quibus pena contumacie
et absentia tempestive ante apertionem illius in una et septimana declinet et portavit et publicavit idest
Curie cat de quo Extentum idem Ministerialis fecit Relationem.

Eductum Inter Genero Sos Stanislai Resickie

In Termino hodierno ad dilationem anteriorem diem ordinem ingressis et partibus ipsis et citatis ad
subsequentes Curie Castrone Placentie Turrinis et pote maximus cum termini in eadem contenti legitima
conservatione facta et per Judicium Curie data et concessa et hac in causa et actione Judiciaria inter
Nobilem Stanislaum Sigillatos ad effectum Partis civis delatorem Gnosum Nicolaum Chomski de Torun ab una et
delatum ad Egnatium de Paulo Resicki tum Zaplatam Resicka Cantorem eius Sauli et quidem Spectabilis
in Stanislai parte ab altera partes ipse una cum Procuratore coram se inducta legitime et Constitutionibus Regni
unirem in iuriare habendo nec pretensa contra Personam et Bona oppressores Dum tractarem abusores interiores
et attentatores ipse de vere in eadem legitimus Regni de tempestate minime formidans non contentus anteriori
bus violentijs damnis oppressionibus venum nunc eadem vendranda nulla habita occasione ad Actorem
tantum modo ex eo motivo quod dictus Gnosus Petrovitis ratione damnorum sibi illatorum ad Judicium
Terrestre Sprense detractum vestituent damna multa instrumenta vary generis quan
prata per spentaneam pecorum pecudum imi spoliat in bonis Stanislai ejus excrescen
ejus actoris in tenimento de mum Sabbequenti tempore exprone et pastio eunq actor
dem mozynado sepre Sabbatum mundinarum mitto secum ex visis modis et imen
vitat eius et minime Christi potius propter patranda scelus nefandum in Persona

669

Actum in Castro Plocensi in terminis Querelarum Causarumq Offij Judicijs feria secunda ante festum Sancti Michaelis Archangeli proxima Anno Domini Millesimo Sexcentesimo Nonagesimo Quinto.

Scriptio inter Zdrojewska et Chamskie.

In causa et actione judicialia infra scripta inter Gnosam Catharinam Krasienska olim Gnosi Francisci Krasienski filiam Gnosi vero Stanislai Zdrojewski consortem cum ejusdem sui mariti authe Actricem abuna et Gnosos Andream Chamski atq Zophiannam Krasienska in vicem conjuges maritatam itidem cum ejusdem mariti authe et asistentia parte ab altera citatos ideo quia ipsi existentes successores et possessores bonorum Zdrojewnitei aliorumq opertinentium post olim Gnosum Andream Kepski Bonorum praefatorum heredem summam mille quingentorum florenorum polonicalium Actricem modernam ex summa principali 3um millium florenorum polonicalium originaliter praefatum olim Gnosum Andream Kepski subdapiferum terrae Lomsensis suum praedictae Gnosae Chamska actis Castrensibus Pasensibus feria 3tia in vigilia festi conceptionis Virginis beatissimae Mariae Anno Domini Millesimo Sexcentisi Sexagesimo Sexto olim Gnoso Francisco Krasienski parenti Actricis sub simili vadio inscripta praesolvere noluerunt concernentem solucionemq ejusdem medietatis summae prolongant et procrastinant per quod vadium ejdem inscriptioni appositum ex contravencione ejdem inscriptioni succubuerunt ad quod super ipsis et bonis eorum omnibus decernendum et id quod juris erit exequendum praetentibus citantur alias citatione ipsa scriptioneq anteriori de praemissis lacionibus mota et vertente. Indiem hodiernam incidente et provenientes partes supra scriptae coram judicio Offij praetentis actorea per Gnosum Simonem Mijcienski praemi potentem inscripto citata per Gnosum Andream Chanski suo et Consortis suae nomine comparentes terminum hodiernum talem qualem ad praetens habuere debuerunt ob spem futurae in eum deconcordiae ad primos Castren Capitaneos Plocenses terminos post festum Sancti Martini Pontificis incidentes scripserunt limitarunt prolungarunt termino partibus utrisq ea in casa tum et adulterius secum jure procedendum per judicium Offij praetentis conservato comparendi peremptorio.

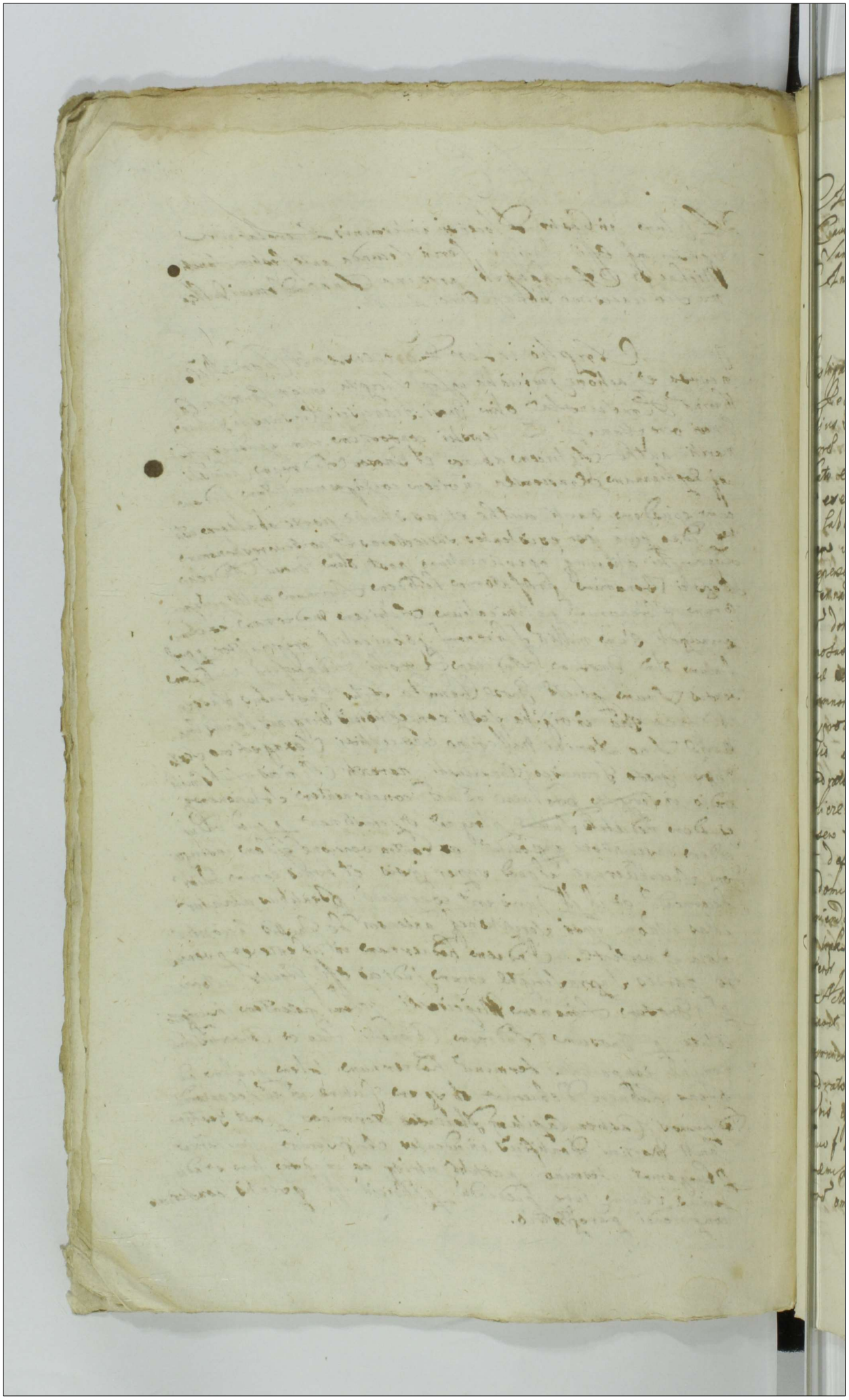

Actum in Castro Plocensi in terminis Querelarum Causarumque officij Judicijs Feria Secunda ante festum Sanctorum Simonis et Judae Apostolorum proxima Anno Domini Millesimo Sexcentesimo nonagesimo Quinto.

Instigator officij praesentis ejusque delatores Generosus Adamus in Rzeczewo Rzeczewski et Adamus Czyrnicki famulus illius Actores Generosum Paulum Szydłowski gladiferum terrae Czechoviensis infra scriptae violentiae justa mandato et omissione famuli ac subditorum suorum patratorem et executorem tum nobilem Nadratowski famulum ac laboriosos de villa Kliczewo subditos ejusdem violentiae ex mandato Domini sui perpetratores de personis bonisque vestris qualiter omnibus praedictis hodierna ad judicium officij praesentis subditos et famulum cum domini assistentia citatos ideo quia ipsi praecipue Generosus Szydłowski in contrarium legum publicum procedendo quae nemini injuriam inferre jubent nec poenas contra damnorum Majores sancitas veritus tempore certo in protestatione, eo nomine facta adquam praesens dirigit actio expresso subditos suos de Kliczewo cum supra scripto Nadratowski famulo et administratore bonorum suorum Kliczewo in trajs numero septem ad boram Rzeczewiensem Actoris proprium ausus est super emittere prout de facto super misit Idem vero subditi ipsius taliter per dominum emissi ad boram Bonorum Rzeczewo in trajs superveniendo arbore quercinacicas, per diversis usibus valentes ad trajs septem violenter excederunt et ad bona Rzeczewo veterum quas arbores Generosus Szydłowski usui suo applicavit Actorem Dominum ad centum florenos polonicales damnificavit circa quam evectionem arborum nobilem Adamum Czyrnicki famulum Actoris subditi supra scripti et Nadratowski citati in via publica ipsos offendentem verbis ignominiosis afficerunt percutere et alentarunt Quo facto leges Regni excesserunt poenas ratione praemissorum succubuerunt adquas super ipsis et bonis eorum omnibus decernendas itaque juris erit exequendum

presentibus citantur alias citatione ipsi Regni remissi laciore pro ministerialem Regni generalem honestum Josephum Prisiecki de Plocko ad jus juridice tribus et ultra juris quatuor vicibus clamatos et vocatos etiam comparentes in poena contumaciae judicialiter ac officiose condemnarunt

Instigator Judicij officij praesentis ejusque delato Gnosus Adamus Kaczewski Actor Gnosus Vladislaus Zurawski Tribunus Plocensis sed tu coniventia, et ut praesumitur mandato infrascriptae violentiae patratorem, tum Casmir et Zurawski filium ipsius ejusdem violentiae cum suis famulis executorem adque nobiles Voroczilo Kolakowski Wilgenski famulos ejusdem Gnosi Casmiri Zurawski facti infra nominandi cooperatores pro die hodierna ad judicium officij praesentis famulos cum domini actores citatos ideo quia ipsi ob veritatem poenas legum ratione suprascripti sanctas praecipue idem Gnosus Casmirus Zurawski ex mandato et consilio ut praesumitur Gnosi parentis sui ausus est tempore certo in protestatione eo nomine facta expresso cum suprascriptis famulis suis ad bona Kaczewo armatus super inquirere prout de facto supe inequitavit ac circa super inequitationem equum coloris skarogniadi valoris mille florenorum polonicalium actoris propria famulis suis violenter recipere mandavit receptum de aria actoris famulis memoratis ducere justit quem equum sibi appropriasset nisi per famulos Gnosi Actoris a famulis illius reciperetur quo suo progressu leges Regni excesserunt poenasque ratione praemissi facti succubuerunt adque super ipsis et bonis illorum ob decernendas ipsi quae juris erunt exequendum praesentibus citantur alias citatione ipsi laciore pro ministeriale regni generalem honestum Josephum Prisiecki de Plocko ad jus juridice tribus et ultra juris formam quatuor vicibus clamatos et vocatos etiamen comparentes ex permissione officij praesentis in poena contumaciae judicialiter ac officiose condemnavit.

Gnosus Adamus Kaczewski Gnosum Stanislaum Slubowski ante cedaneum solis palatinalis distributorem pro die hodierna ad judicium officij praesentis

Seni veram sub tempus hyemis acutis in mi ve Cfcmda sine quo vio respecta Jd dictus Gnostus Dns
Sbi veligenit dnis in Castino facti enormis et Criminis vteri Gnosi Chamski sine pclis am Geau
endam eorum dominis Gnostis colaudantib in vsus Jd dicti Gnosi Mlis Valentini Kesicki dfdantis
et diffidantis quo facto circa leges Regni exceptionib pdictis ex inde recubuerunt Jud sententiam
citandi alias dilatione ex ad instantiam motiuo antenidre de Omissis latiore in diem hodiernam in admis
et Decerniende partibus ipsis vtrisq actorea quidem per Mlem Valentinu Kesicki suo et Ab
rum nominis citata per Mlem Adamum Przesotuski suo et alterum nomine Gnum Ludicis Jd senti
cumparentq et illum Judicialiter cum hoc vertente quatenus stetit facit ad idem Procuratores Jd instrumentis
citis exhibitis deducentis et petentibus quatenus stetit facit ad idem Procuratores Jd instrumentis
sibi ex in causa recepta in vtr instantia ad quam ipse Gnum causa ducum est tribunalem Minoritanum
Regni quorundem Nostratib et legibus hr sicli et Stylo Judicandi addidit et deposuit Jd cumq ejusdem
ipsi per partem actoream est in dilatum quo Judicem Gnus assistente partibus vtriusq experiri nimium
dict in experimento sui idem Judicium decernit Jd contrarq decernit quatenus et Idem partes vtraq Inqui
sitiones per se ductas ea in causa expensam Jd constante Jd decretum idem Mlis Procuratoris Jd
tatus quorum in actibus Gnosi Chamski qui sine comminatione cum moderno adhonatis decidi ne
quit appellatio ad Judicia Tribunalitia Regni interposit pro Juridico non suscepit sed ab eodem
Gnosi Stephanu in Janowo Janowski Orca Capitaneu Petricoven Pocens Cancellq pred Sentio Judicum
ad Judicia Tribunalitia Regni Petricovensis officiose et Dnus est movit Idem Judex
locum deferri postulavit ad motum Judicis Dnus locus detulit eandemq vel in Statuti dicto dicto
Gnosi citato Mlis Procuratoris admisit et Terminu memorata partibus vtriusq in Collegiatis Ju
diciis Tribunalitys Regni Petricovien sitq ibi vbi de hinc venient seu tum dem et Jd causa ad finem
ex Registro competentes causam hanc Semulia ad judicandu legitime clamate et vocata in cidentia
Jd prosexita assignavit conservavit prout quidem Officio Jd assignat Jd comparendi peremptoria.

Eductum Kesicie Chamsk

In Termino hodierno ex Dilatione antenige Super eductu Inquisitionu Partibus intuligno utriusq ide ad sequendu Querelle capitulu Locen Terminu ulpote modernus cum Decreti ibi de intenta legitima Conservatione facta et Judicium pro data et cum Decreti ibi de intenta legitima Conservatione facta et Judicium pro data et
cuncta et hinc in causa Motiue Judiciaria instrascr inr Ingrem offiry Gdentis
cuiusq Delatorem Enosum Nicolaum Chamski Actorem ab una et Enosos Valentinum et Adamum alterum Nicolaum Kesickie tum Zophiam Kesicka Eidem eius Sponsi Nicolai eiusdem Mandatu cum mobilitate parte ab altera citatos ideo Lata Jd sententia
uocient legibus et constitutis. Ini quid nemi nem iniuriare iubent nec alienu Jd
Detinendum Illius appropere bembardarum abusores interimere atentatores Jd
dolere in ipsos legibus Illi desinis minime formidand minuentia antecinibus Violen
tys damnis hr precipuis dd venum nunc eos renocando nulla habita occasione ad
Actorem tantummodo ex eo motiuo quod Jd dictus Enosus Actor illibratione damnorum
sibi dati ad Judicium Terrestre Sepicen Actoratum institucrit damna multarium
Instrumentis Manj generis qm pretio Spontaneam pecorum pecudum im
missionem in bonis subeunte exercitu eius Actori intulerunt demum sub sequen
tempore in Proscriptione ex presso eundem Actorem in Oppido Sicpec sub temp
Nundinarum Sancto Jeum Exercitio in discrimen Vitæ eius nimio obruti pota
propter patranda Scelus nefandum in Scena Actoris exequen

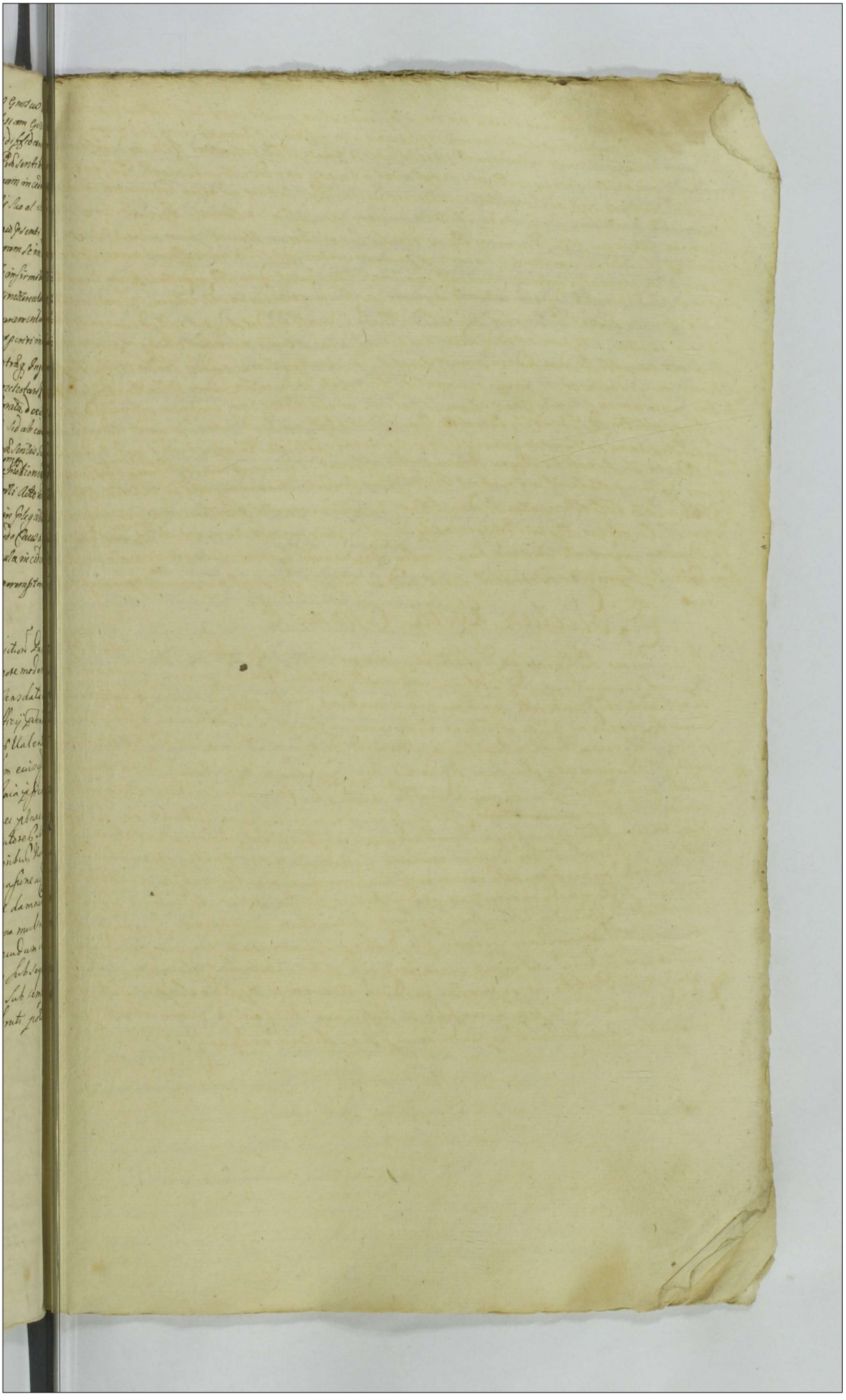

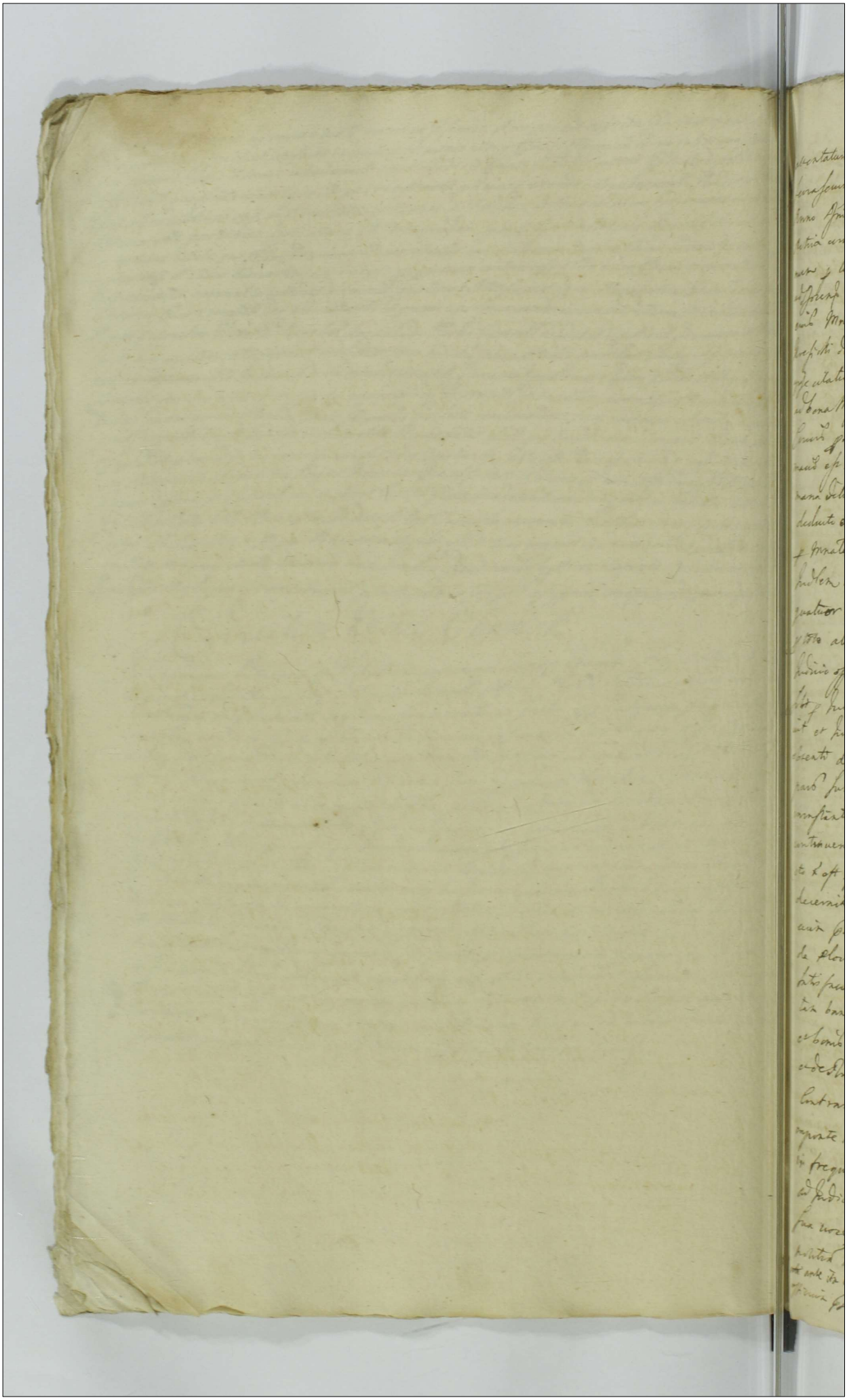

attentatum erad p̃ missa dudu respuxi fuit in Cast. Eloces
feria secunda ante festum Exaltationis Sancte Crucis p̃xa
Anno Dni 1696. Indictione decima undecima et quinta Pon-
tificia erant officio Fiscali pte comparente et petente quod hoc
mum p̃ vitam Judicium Prefati audientiam legitime attentatas
ad forum Status partis de Jure fuit erant eod officio existente
cum Magistro Dni Scriba Jo: Sebastiano Josephus
Presbiti de Blasiis qui fuit ibi publicus publicus Sancti Lucii
ipse citationis literale signillate p̃ Jacobum Curs fiscalis citan
ad bona Mystino Sabbatho post festum Exaltatis Sancte
Crucis pte presente tum etiam primam ad quam p̃xa Contu
macia esse Reus tempestive ante Reus citatus in ana vite ogra septi
mana debite exhibuit et publicavit ut Jure esse Deducte
eius datis Citatis Termino erat ad Judicium officii Pref
p Magistrum Dni Scribam Supradictum Magistri de Blasiis
Judicem ad hoc inuidica tribunal et altera hinc forman unius
quatuor clamata et vocata fuit tanta an pareat in Curia pro
et visa alias in toto huius negotii fuit Scripta admittenda
Judicio officii Pref Judicis ac visa condemnavit Ulterius
Ipse Judicium presens in Causa fieri et decerni postula-
vit et Judicium presens in hunc cuius Lucii hinc causa Causa
obtento decrevit Scribas decernit Quatenus Citata esse
pars summas pro quare esset eius actori ipsi petenti
incumbens sub pena bannorum quos in casu presentis pro
contravenitis et summa pro tali non solutis et quod
to et soluta sub eadem pte Citatis et bonis eius obligatis
decernit ad eandem publicandi bannos pena Judi-
cium presens Magistri Dni Scribam Supradictum Magistri
de Blasiis Judicem admittit et deputavit qui quid Mandatis
datis faciendo deputationi pro a Judicio pref habita spa-
tio bannorum pena modo premisso sub eadem Citatis pte
et bonis eius obligatis absens at ipsemet citatus esse petens bannos
et dedit Solvendi et dicto honore privatos Juri Communi
contrarios et robellos hostesque Datus hic in acta et
exporte se in quatuor partes urbis Civitatis Eloca pte
in frequentia multorum virorum Conditus et sexus hominum
ad Judicia moderna forum p̃ publicus congregatis alta
sua voce Camera et sonora publicavit et clamavit et ad
hostium omnium Jurisdictionis in dubiis dedusit de quo hanc
vota ante ita et pro ipso pro attestum pte cui Scribam Magistri interpositis et
Sigillum Pref pro ut et requisitum

676

[illegible] Lent Relatores Post quam publicatus
banitionis [illegible] Judicium [illegible] sancita [illegible]
[illegible] parte citata et bonis eius omnibus Iusto [illegible]
[illegible] Executore officium ampletens videlicet Castro Uladislaviensi
[illegible] Burgrabiis Capreis
[illegible] nel quelibet eius iuridicis et dudum M conducis
additis et deputatis Exigendi Burgrabij ad primas
partes actoris requisitos Generaliter [illegible] exhibendi pagere
teneberur [illegible] Executioni [illegible] contra
resistentes officialis [illegible] Actor vero pars cum Execu-
toribus nec [illegible] nec [illegible] quas aut subordinatas impugnare
audeat [illegible] non [illegible] banitionis [illegible] quis vis
impugnatores interpretur [illegible]

Decretum. Suspensa [illegible]
Woiewodzki Generalis [illegible]
Sinolii Baniens

Determino hinc ex statore literali sastores Stolp Stenonis [illegible] Uladislaj
in Wisnica sapiche Gneiar Mr Stolp Stolpensis Stolp [illegible] Capney Nobilis Do-
vis Matthiae Lipinski Distributoris Palatinatus Stolp Stolpensis
Stenowski [illegible] Kozieborski ad eadem bona de se quovis
modo interessanti et in quantum ad [illegible] pertinere videbuntur de
personis bonis [illegible] generaliter omnibus vel quibuscunque
hac in parte [illegible] Stolp celebrandis cessare eidem officio Actoris
Stolp celebrandis cessare eidem officio Actoris perempte competat
ad instantiam [illegible] officij Nostri in quantum ad [illegible] pertinet
eiusdem delationis Nobilis Alberti Ratzinski [illegible] quatenus
assignatum sibi per actorem prouentus Lubaki et Witkowo Lipp Donnarskis
datis Secundo post obtentam [illegible] Nostris primum fortunatis [illegible]
per quatuor [illegible] Lipinski in praesentia [illegible] Judicium
quod quod [illegible] et [illegible] [illegible] quas [illegible]
alienatores detentores in iudicium legibus sancitis [illegible]
suis Bonis seu portionibus [illegible] Lubaki et Witkowo Nobilitat
gradum eidem dedendis non dedendi nec distribuendi quod primas [illegible]
tas succumbentis ad quas [illegible] et Bonis tuis [illegible]
dictione [illegible] decernendi quidquid [illegible] Judicio
[illegible] Datum in castro Stolpensi [illegible]
[illegible] Datum in castro Stolpensi [illegible]
Domini 1695 [illegible] [illegible] [illegible]
[illegible] Burgrabij [illegible] Stolpensis [illegible]
[illegible] Woiewodzki [illegible] Judicio [illegible]
[illegible] [illegible] [illegible]
[illegible] [illegible] [illegible]
[illegible] [illegible] [illegible]

eodem sbm Dñus Johannes Orzechowski Iuris Vtriusq; habitus ad hoc
dus quos Contradictus citatus cumbens et quidem Dominicus inter eos dem Lubo-
micum Stanislaum Albertum et Paulum Orzechowscios ex una et Dorotam
tum olim Egidium Joannem Orzechowscios Stanislaum et Parentes autorum
Parte ab altera de actu cuius inscriptionis die undecima July Anno
Millesimo Sexcentesimo Octuagesimo Quinto actum uero et Dñus
Joannes Orzechowscios ex una et olim Dñus Ludislaus Orzechowscios
scribiter tuta Sunctum ex altera Parte de actu eius Loco die Secunda
Maij anno Millesimo Sexcentesimo Octuagesimo Quinto Intuitu Legum
tuens Sortium en bonis Dorotae Orzechowscios Stanislaum consens et opportunis
verbis protestatus fuit coram actis Sedendo Regendi Scribendi facultate
ab Actibus Citato ad audiendum et audiendum pro ac legis ordinem Summam
pecuniariarum tantarum inducet pro et quantae Dñus Summa ex eo-
dem Contractibus ac Scriptis certis manualibus per Ipsos Leuat Corpo Lega-
tionem Summarum Stabis apparendi et exhibendi ac amicabili de-
cisioni Calculationi Condescendi pro officium nostrum Regis ordi Condem-
nationem de bonis nubiter occupatis compelli Ostendi pro Quos et
dus exigentia in talibus fieri solita Quidem Legui et sententiari Postulauit
Quorum Partes Citationem ipsa de Eadem ipsis citatis latore en diem hodierna
ad ens et Prout ipsi Partes citatis utrius actorea quidem per Gaudium Sta-
thiam Orzechowscios ius et alterum Actorum sine Citato uero Ludislaum Lubo-
micum Orzechowscios Quos et alterum Actorum esse Coram Judicio Sedentis
cognoscere ipse et Cum Judicialiter Controuerteret Quorum Controuersijs Judicio
Sedens cognoscere videbatur ex quibus ac eo attento Licet quidem Actorea
rea pro Expedione Summarum Malorum Citatis ex iuris ordinis Ipsis Pars
Gaudium Joannem Orzechowscios Sub Summa Mortem Filium Florentis Stad
Scripta pro Pretio Bonorum Orzechowscios concernentium eundem Citatis ad Judicium
Sedens agit Vilomino tamen Quoniam Citatis protestationem pro Cassatione do
nationis Superbona Scripta Orzechowscios per se Scripta dicti Dñus Joannes
Orzechowscios Quo gentis Coram Actis Citatis Ostendi Ostendendi Scripta pro-
ducunt ac Virgore eiusdem protestationis Relationem extractarum Pro
eadem Cassanda donatione per Judicium Sub Pena Citationem Instan
commonstrant ex quibus Interuenientibus eisdem tam protestatione quam
et Relatione per Citatis Coram Scripta actis Citatis Ostendi Ostendendi Omnibus
Iuriam tum quoq; et ex Pupillari ordinis Citatis Judicium
Suo quo competit Ipsi obstantibus Judicium Pro Causam Sedentem cum-
to Ipsi effectu ac Actibus Ipsis ad Judicia Prima Ipsi Pena
Quemadmodum Judicandam et Jocum ordinis Judicii Criminalitis de
gni Petroviensibus ibi ubi de Jure venerit Scriptum dum et exequendo
Causas Sedendo ex Regesto Publico Causarum huiusmodi Judicium ad Judicium
dum bene dum ad et ad Citatis Judicium Prout Ipsi quant et Conseruan
ut prout quidem Prout Ipsi quant et non sed Contradicti Pro
Scripta Citatis Ostendi Ostendendi in contrarium Coram eodem Actis et actis eius Ipsi compa
rens Citatus Joseph Mysterius ulti de Actis ultimus Dñus Ludislaus Pala
publicq; Rogauit Quia ipse Scriptor Literae Ipsi pro Ter-
mino Sedentibus Sedendi Citatis Contradicti actis Citatis ad bona Orzechowscios
Sabbatho post Scripta Relationis Sancta Crucis Ipsi et eius
primam ex qua Dñus Continuando post obtenta temporis ante obtenta Ipsi
ea una Septimana Scripta et portant et publicant ut Citatis
est. de Eadem Sedentem Idem Actis Sedendi Relationem.

de personis bonisq illis omnibus citatis ideo quia ipse exi
stens laudo publico palatinatus plocensis constitutus Distri
butor Salem Districtualem pro bonis Reczewo Gnosi
Actoris hereditarijs licet eo nomine multoties requisitus
fuerit. eidem Gnoso Actori ordedit nec distribuit, imo
indies compromitendo satisfactionem pro eodem sale procrasti
navit et procrastinat et differt Actorem eludendo quo
facto poenas eo nomine sanctas succubuit aequas super
ipso et bonis omnibus illius una cum extradicione salis decer
nendas. Atq quod juris erit exequendum praesentibus citatis alias
citatione ipsa de praemissis laciore praemisteriale regni generalis
honestus Krisicki de plocko ad jus juridice prius et ultra
quatuor vicibus clamatus et vocatus ad tamen comparentem
in poena contumaciae ex praemissione judicij officij praesentis judi
cialiter ac officiose condemnavit

Gnosus Adamus Reczewski Actor Gnosus Paulus
Sulerzyski Salis palatinalis distributor pro die hodier
na ad judicium officij praesentis de personis bonisq illis omni
bus citatis ideo quia ipse existens laudo publico pala
tinatus plocensis pro districtibus 2 asserensibus plocensis
constitutus Distributor Salem Districtualem pro bonis Recze
wo Gnosi Actoris hereditarijs licet eo nomine multoties
requisitus fuerit, eidem Gnoso actori ordedit nec distribu
it, imo indies compromitendo satisfactionem pro eodem
sale procrastinavit et procrastinat et differt Actorem eludendo
quo facto poena eo nomine sanctas succubuit aequas super ipso
et bonis illius omnibus una cum extradicione salis decernen
das. Atq quod juris erit exequendum praesentibus citatis alias
citatione ipse de praemissis laciore praemisteriale regni
generalem honestum Josephum Krisicki de plocko ad jus
juridice tribus et ultra juris formam quatuor vicibus
clamatus et vocatus ad tamen comparentem in poena contu
maciae ex praemissione Judicij officij praesentis judicialiter
ac officiose condemnavit.

680 Lucrum ultimari Executionis Sczersk Umienino

Iuxta Executionem Executionis Relationem infrascriptae
Executionis infrascriptae in Bonis inferius nominatis
Officiose per Gnosum Burbium per actae manuq ipsius subscriptae
et ad acticandum porrectae tenoris sequentis Actum in Villa
Kamionki ante fores occlusas residentiae Gnosi Petri Uminski Iure
uicti, Feria 2da ante Festum Sancti Laurentij Martyris
proxima Anno Dni 1696to Coram Gnoso Ualentino Kleniewski
Burgrabio Castrensi Plocensi in Praesentia Illmi Pauli Wenni
cki Martini Kierski ac Gnosi Ignatij Wolder ne non hone
sti Thomae Kwiatek de Slupno Illus Ci ad hunc Actum
assumpti qui quidem Gnosus Burgrabius satisfaciendo mu
neri Offij sui Tumquoque Decreto additionis sui Castrensis
Plocensis insistendo ad Requisitionem Officiosam Per Illmum Ad
modum Rndi Alberti Sczerski Praepositi ad Sanctam Magda
lanam Conuentus Plocensis monialium Virginum totiusque
Contus eiusdem tum honesti Iosephi Barankowicz Molendi
natoris Oppidi Bodzanouiensis Partis iure uincentis Uigo
re processus ac lucri ulterioris faciendae Executionis
super eodem Gnoso Uminski et Gnoso Kaminski impugna
tore iure uictis ratione Pecuniae Uminski et alios in pro
cessu causae specificatae domus seu residentiae eiusdem Ba
rankowicz more hostiliter et violenter inuasionis forium
Exsectionis Iaculationis in vitam eiusdem Barankowicz li
cet absentis diffidationis in Terno pollicitationis eiusdem
praeparatae domus ptos cum igne inquisitionis et domus eiusdem
via non combustionis aliarum uiolentiarum in processu causae
specificatarum perpetrationis Coram Officio Castrensi Plo
censi in Ternis Querelli Casaramque Offij Iudicio ex li
mitatione anteriore in diem hodiernam incidentibus
Feria 2da ante Festum Nativitatis Sancti Ioannis

Baptistae Anno praesenti perductae et obtentae ad Bona me
morata Kamionki sortemque eorundem Uminskiego Jure
victum et Kaminskiego impugnatore sitidem Jure
victi die in Actu Contenta Condescendit itidem habitis
secum suprafatis Actibus Jurisdictionem suam Officiosam
fundavit et securitatem publicam circa eiusmodi Actus
de Jure servandam per suprascriptum Mtem praeiudicavit
partes utrasque ad praesentiam sui eidem Mtis acclamare
iussit quod quidem praeter Actorea vult Generosus Ignatius Wol
der eiusdem Perillustris Praepositi plenipotens inscriptae nomine
eiusdem Perillustris Praepositi principalis sui atque honesti Ba
rankowicz Molendinatoris praeter Comparens in Actu Exe
cutionis reproducto eodem processu ac lucro ulterioris
Executionis poenaque Banitionis super ipsos perductae et
obtentae petyt sibi nomine suprascripti Perillustris Praepositi sortem
jure victam in Villa Kamionki jacentem processu oneratam
in possessionem per Executionem Officiosam tradi et ad Con
scriptionem Inventarij condescendi ex adverso Generosa
Anna Kaminska Virgo Innupta Eandem Executionem
his adjectis Formalibus Bronie tey Executiey imieniem
Rodzicielki moiey ktorey teraz niemasz w domu bona ma
dozywocie od Niebosczyka Rodzyca naszego a Pan Uminski
Oyczym nasz nictu niema Impugnavit et Fieri non admisit
quo Generosus Burgrabius attento non intrando in cognitionem
eiusmodi Impugnationis nec cuipiam partium praeiudicium in
ferat Causam praesentem cum to eius effectu ac partibus ipsis
pro Bis-Judicatione praemissorum seu ulteriori demanda Execu
tione ad Judicium Castrensem Plocensem Terminosque Querelae Castrensis
Plocensis proximus ab hinc in Cto eodem Celebrandi remisit
et Jnum partibus suprascriptis utrisque in ysdem Judicijs praefixit
assignavit Conservavit prout praefixit assignat et Conservat

comparandi peremptorium Valentinus Vlericzoff Burgrabius Castrens Placens manu Egnia In Jemo ux
Indierno ligato ordinaria Remissionis Conservationis Bonor
Petri vi dict hui uniens et proxiens Stato pars Actorea
Coram isto Judi Tert Comparens et petiit eund Cmu atten
tans memorata pten Citt ad Judm pdcm tribus et ultra
juris formam vicibus quatuor per Wolfem G. Homestrum
Joseph Kreicki de Plocko Judialem clamata et usitatam
in hr Comparens in Curia ultimarie sententialis faciend
Executionis alias in toto Curo negotijorum principalio
admittente Judo Ista Judi Tert audit et ista die cade
mnauit altoriam ea in causa per Judm dcm Tert
decerni postulauit et Judo pdcm in hijs eiusdem ultimam
decernendi Cme ea in causa dcm Tert decernit et decernend quatenus
eand Executionis ultimam Litem et Coulem Magnus Valentinus
Vlericzoff Burgrabius Castrens Placens de quibus dcm ad Medietatem
rubus deducendis Semelq; gubernatoris Judi oppositionibus relationeq;
testandam quid dcm testans literis aliis deducto a Bonis
de pdcm Bonis Citt plus Juris vicibus fecit et per agat de
fendi in legibus Regni contra negligentes Officiales sancit
no Citata vero pars eand Executionem ultimandi nec per se
nec per suos quosvis Subordinatos impugnabit Bonaq; ipsius
dcta Banitionis pretextu quo antea impugnatorem interponitur
seu antelatio Recusus impugnatrice et cuig nre impugna
tui et petyt Sententia pars Actorea modo quo supra sententiam
dcm Tert Comparens ad dcta Banitionis perpetuam declarandam
in talibus fieri solita Quodcq; exequi et sententiam pronunciauit
et Judex dcm Tert Jure communi et Statuto Regni Poloniae inhaerendo
Supradcta impugnatrice pdcta Banitionis perpetuam et cuig nre
impugnatrice dcta Banitionis perpetuam esse pronunciauit
Banitas sententia sua declarauit et eam publicam Banitionis pro
tunc edictam Item Regni Supradcti Kreicki de Plock Judialem
audiri et deputauit qui quid vitus Solitas ibidem deputauit sed
ad ipsum Tert habita Statuta Banitionis pretextu pdcta modo prius
super impugnatrice ea Bonis eig alias obtenta ac usurpata
trice ipso pretextu Banitionis de qua dcm Bonis tempore emanata
rum Contumacia Rebellionis et rebellionum hactenus factarum hic in Actis et acta
ta penitus ac in quatuor circulis Regni Poloniae in frequenti audientia
rum Conventu et Senatus huius ad futura indicta forum publica Regni
Comitia alias huc et Romam et Senatus publicatum esse declarat ac
ad pretia ejus executionis Bona in dubia deducat et quo hactenus
fecit Relatione testem publicatam Banitionis pretextu dictam modo
prius super dicto prostante in Omnibus Bonis Regni
Regni ad Magnificum Dominum Capitaneum civitatis Regni tempore Remi
Et Remittitur Sententia

da

684 Executione ad Magnificum loci Capneum remisit remittitque decreti [illegible]
[illegible] Officij [illegible] Joseph Krezicki de Plocho palatinus publicus [illegible]
[illegible] ad Bona [illegible]
[illegible] post [illegible] S. Crucis proxime [illegible]
exportavit et publicavit ut [illegible] de quo [illegible]
Relationem

Baniti Lesczynscy ex parte Lesczynskich

In termino hodierno ex citatione literali Castrensis Plocensis Jenonensis talis
Vladislaus in Visnica et Niesuchoyrzesapiecha Inscriptor M.D.L. Plocensis Plon-
scensis Bielscensis Capneus [illegible] Nobilibus Alexandro et Martino Lesczynskis
de Personis [illegible] vestro [illegible] omnibus vigore Regio et [illegible] qualiter
in [illegible] Capti authe mandamus ut [illegible] Quaerentes Cau-
sarum Officij Judicij Jena 2da prius et proximius [illegible] in Castro
Plocensi [illegible] termino partibus [illegible] ac peremptorie comparentes
ad instantiam Instigatoris Officij nostri [illegible] Delatoris Nobilis [illegible]
Lesczynska [illegible] olim Nobilis Gregorij Lesczynski consortis
viduae Matris atque Jacobi Joannis Nicolai Bartholomaei Martini
Rochi et Cypriani Lesczynskich filiorum Actorum quinque [illegible]
[illegible] Supervenientis [illegible] contumaciae citantes [illegible] manifes-
tationi [illegible] Coram Actis [illegible] factis Ideo quia vos contraveni-
endo Decreto Officij Burgrabialis Castrensis Plocensis inter vos et Acto-
res [illegible] mediante quo ex divisio sortis seu agrorum [illegible] Le-
sczyno Nobilium facta et subsecuta sortem eandem seu agros vigore De-
creti praefati Officij Burgrabialis ex divisis [illegible] concernentes eis-
dem Actoribus non dimissistis nec ad praesens dimittere [illegible] Actores
eluditis et elusistis damnificastis summam quae et quantum vobis ad-
iudicatum respectu omnium agrorum [illegible] levare renuistis et renuitis
prout manifestatio eo nomine factum attestatur citamini igitur ad videndum et audi-
endum vos admissionem omnium agrorum [illegible] ex divisionem per sen-
tentiam Officij nostri stringi et compelli id quod [illegible] erit [illegible] sitis
Termino attentatum et ad praemissa [illegible] Responsum Datum in Castro Plo-
censi Jena 2da ante festum Exaltationis Sanctae Crucis proxima Anno
Domini 1695to in die hodiernam [illegible] et provenientes [illegible] Acto-
res coram Officio praesenti [illegible] comparentes ad docendum et terminum eundem hodi-
ernum [illegible] Judicatorum praesentium [illegible] legitime attentantes ad docendum citato-
rum parte de [illegible] statuerunt coram Officio praesenti [illegible] Regni [illegible]
Honestus Joseph Krezicki de Plocho Judicialis qui statutus palatinus publi-
cus [illegible] Quia ipse citatus Literatus [illegible] [illegible] servientes

686

Debsk Gnosi Joannis Mniecznikowski Subiudicis Terrestris Plocen Feria
Tertia pridie Festi Exaltationis Sanctae Crucis Anno Domini Millesimo Sexcente
simo Nonagesimo Quinto coram Gnoso Valentino Kleniewski Burgrabio Castren
Palatinatus Plocen in Praesentia Gnorum ac Nobilium Ignatij Wolder Joannis Cet
kowski Ludovici Dziedzicki, Martini Dzierzanowski Francisci Wasniewski nec n
honesti Thomae Kwiatek de Slupno Ministerialis Regni Gnalis ad Actum Praesentem
assumpti q quidem Gnosus Burgrabius Castren Plocen muneri Officij Sui
tum quoq decreto additionis Sui Officij Castren Plocen satisfaciendo ad requi
sitionem Officiosam Perillustris et Admodum Rdi Alberti Szczyrski Conven
tus Plocen Ordinis Sancti Norberti Deo dicatarum Virginum Munialium ad San
ctam Mariam Magdalenam Praepositi totiusq eiusdem Conventus vigore lucri ulterioris
fortis faciendae Executionis et processus Super memorato Gnoso Joanne Miecznikowski
Subiudice Terrestri Plocensi intuitu Summae Quadringentorum florenorum Polonicalium in argen
tea moneta cum provisione retentis n Solutionis in Castro Plocen In Terminis Querelarum
Causarumq Officij Iudicijs Feria Secunda Ante Festum Sanctorum Simonis et Judae Apostolorum
proxima Anno Domini Millesimo Sexcentesimo Nonagesimo Quarto obten et perduct
officiose cum Suprascriptis Nobilibus Ignatio Wolder, Joanne Cetkowski, Ludovico Dziedzicki
Martino Dzierzanowski ac Praefato Ministeriali ad Sortem Bonorum eorundem Villae Debsk processu me
morato ac Summa ipsa oneratam et convictam die in Actu contenta condescendit ibidemq iuris
dictione Sua Officiosa fundata et Securitate publica circa eiusmodi actus de iure Servanda
Suprascriptum Ministerialem Kwiatek Regni Gnalem proclamata partes utrasq ad Praesentiam
Sui eidem Ministeriali acclamare iussit post cuius iurisdictionis fundatione Securitatis publi
cae praecustoditione et partium utrarumq acclamationem Suprascriptus Gnosus Ignatius Wolder ad ur
gendam Praesentem Executionem Plenipotens Actis Castren Plocen inscriptus nomine Actoreae
partis Personaliter comparens reproducto memorato lucro ulterioris fortis faciendae Execu
tionis processus tenorem causae Praesentis latius in se completen petiit Sortem eorundem Bonorum
Debsk convictorum Summae et processui correspondentem in possessionem partis Actoreae
Executionem Officiosam tradi et ad conscriptionem inventarij condescendi postulavit, quam
Executionem Suprascriptus Nobilis Franciscus Wasniewski eiusdem partis iure victae
famulus Personaliter comparens nullis iuriedicis terminis defensisq impugnavit,
eidemq peragendae Executioni n interdixit Seseq ullo modo opposuit itaq Officium Praesen
attentis Praemissis inhaerendo legibus Regni considerata quoq contumacia et rebellione
iuris partis iure victae ad extremum urgente parte Actorea et in possessionem
Bona partis iure victa apprehendi officiose affectante Sortem eandem in Bonis Pro
minatis Debsk iure victam Summae Praefatae et processui correspondentem una cum omni
bus attinentijs inseminationibus quae et quantae sunt ac aedificijs cunctis, Subditis in
possessionem partis Actoreae tradidit in eandemq Sortem intromissionem pacificam pos
sessionem nemine contradicente eidem assignavit et ad conscribendum inventarium
condescendit cuius inventarij tenor sequitur talis. Inwentarz czesci na Debsku

Jmsci

Jego Mości Pana Mieczníkowskiego Podsetka Ziemskiego Płockiego Folwark
torest budynek w tey rzeczi zostaiący Stary zły poprawy znaczney potrzebu
ią na którym porzycie wszystko złe o dwuch kominach złych & ktorych
glina obleciała w tym budynku izbetek trzy dwie o iednym piecu y o iednym
oknie szklane w oław robionym złym, drugie okno zalepione gliną, piec
zły w proste kaffle gliną oblepiony mało co kaffłow znayduiesz w nim
Z kumlikiem, w tey izbie szafa z drzewiczkami stara, drzewczki do niey na
Za wiaskach żelaznych z kobilkiem y wrzeciążem, Stół okrągły trzecia zbetka
Z piecem bardzo złym, w którym z iżby palą, w tey izbetce okna dwa deskami
pozabiane, do tych trzech izbetek drzwi troie na zawiasach żelaznych u dwoyga
klamki żelazne z iedną antapką, komorka ustępi, u ktorey drzwi dwoie u
oboyga drzwi po iedney zawiasie żelazney, sień zła, do ktorey drzwi na
zawiasach żelaznych z drewniang klamką, w tey sieni żarna, stodoły dwie,
iedna o iednym wkępisku, szescioro przesel, wzdłuż po obuch stronach troie
przesel niecałe wszerz wedna przestą do tey stodoły wierzeie iedne na biegu
nach drewnianych, w tey stodole siana nozow trzy, druga stodoła także o iednym
wkępisku wzdłuż wszerz wedwoie przesel, w tey stodole zyta
snup chiery ieczmienia kopa do tey stodoły wierzeie iedne na biegunach drewnianych
położycie na tych stodołach bardzo złe nielkiey poprawy potrzebuie, stanie zła, wola
da dzien dy obali, chlewik maluszki na świnie choiny ogacony wzrob na o-
wczarnig wzdłuż w siedm przesel troyga niemasz y insze niecałe wszerz we
dwoie przesel, gesi osmioro, świni szescioro, kur troie tandem post praedictum eig:
dem Locis iure visitat et p Executionem Officiorum traditas eidem Gnoso Burgrabio
in eadem forte p̄ter conscribendas conseminationes in eampio Bonorum Dobrzk cum
parte Actorea subsistente in erastino superseq̄uitando Summo mane supra nomi
natus Gnosus Joannes Mieczníkowski Subiudex Terrestris Plocen cum Gnoso Jode:
pho Mieczníkowski filio suo et Nobilibus Francisco Warnienski, Mroszkowski Dembro
wski Krosnowski Szukowski et alijs familis de nominibus et cognominibus
ignotis cum armis bene pulvere Sulfureo et globis plumbeis omnino licet sit iure
victi ibidem eundem Gnosum Burgrabium hominem innocentem nullius mali
conscientiae mali dolo ordine publica Sub Actu eiusmodi Executionis fretum notum
perspectum habens tanquam Judex quod Executionum et traditionum officiosarum
civitatores, impugnatores violentos Expulsores legum Regni rebelles vigorose in legibus
Regni circumscriptis maneant pond primo verbis probrosis inhonestis diffidatorijs affe
ct contemptuariis, his adjectis formalibus a Smalcs in zachaie na Exekucyą do
Podsetka taki a taki dymu, dum itaq; Gnosus de Burgrabiis evitando omne eve
nieno malum licet sit summopere lecto confusus et oppressus contiuit eidem
respondit se vigore Decreti et additionis condescendisse extunc ipse in maiores

688 exercens furias et dandas occasiones contemptus diffidationes his adiectis a dalecimi znac
na trzeci dzień taki a taki nieco[th]iwy Matki Synu prawnie facient opponendo Mocz
tem za tu Pieglowskiego Rijmy na wsi położywszy zbie co przepadło y niedalem nie
za to, tak że y ciebie Mazę położyć y Rijmy zbie a wy rdzecie z tych bo was Mazę po
Zabiiac et alijs quam plurimis Statum nobilitarem aggravantibus in furia eadem offic
sè tradita per Executionem oppressit contempsuit honorem laesit, in iram eiusdem d
fidavit Executionem officiosam irritavit adeò ut idem Gnosus Burgrabius cum ipsa pa
Actorea pavendo sua Salute considerandoq; ipsius machinationes diffidationes dicterea recedere
coactus sit et de sorte eadem officiosè tradita eundem Gnosum Burgrabium cum parte offic
rea Ministerialij violenter expulit exindeq; vigorem legum in se bonaq; sua una cum
reinductione in ipsata sortem expulsam attraxit rebellis Regni hostisq; Patriæ extitit, de
quibus omnibus premissis idem Gnosus Burgrabius respectu sui contemptuationis opprobrio
diffidationis in iram atq; Gnosus Ignatius Wolder Suprascriptus Plenipotens nomine eo
dem Perillustris Praepositi Sui totiusq; conventus Supradicti ratione irritatae Executionis
Expulsionis de sorte ipsata officiosè tradita contra eundem Gnosum Subudicem Ter
strem Plocens et Suprascriptos Rebelles atq; Gnosum filium ipsius ac alios de nom
nibus et cognominibus ignotos uti cum bombardis advenientes et adstantes in potentia
Nobilium atq; Ministerialis Regni Gradis Suprascripti Kwiatek protestati sunt offere
do de premissa omnia iure mediante et eandem iniuriam suam vindicaturos velle
Valentinus Klemienski Burgrabius Castren Plocen manu propria cum quoq; ex adsta
tione literali Castren Plocens ex parte eiusdem Perillustris Praepositi atq; eiusdem Gnosi Bur
grabij Castrens Plocens facta, cuius quidem adcitationis tenor sequitur talis. Vladislaus
in Kiesuchowice Sapieha Incisor M D L Plocens Plonscens et cetera Capitaneus Vo
bis Gnosis Joanni Parenti Subudicij Terrestri Plocensi atq; Josepho filio Miecen
Rowskim tum Nobilibus Francisco Wasnienski Mieszkowski Dombrowski N
nowski Iszuszkowski et alijs de nominibus et cognominibus ignotis postquam ma
tuerint specificandis famulis Executionum, officiosarum tradicionum impugnatorum
irritatoribus de personis Bonisq; vestris graviter omnibus vigore Regio et Nostra qua
hac in parte fungimur Capitanali authoritate mandamus ut in Terminis Quevelas
Causarumq; Officij Judicijs Feria Secunda primis et proximius abhinc in Castro
celebrandis personaliter ac peremptorie compareatis ad instantiam Instigatoris Offici
Procuratoris eiusq; delatorum Perillustris et Admodum Andi Alberti Szczyrski Praepositi
ad Sanctam Mariam Magdalenam Conventus Plocens Ordinis Sancti Norberti Pa
dicatarum Virginum Monialium totiusq; eiusdem Conventus atq; Gnosi Valentini Kle
mienski Burgrabij Castren Plocens Actorum qui Vos et quidem famulos cum Dom
authoritate et assistentia peremptorie inherendo legibus Regni de irritatoribus Exec
onus Sanitis citant pro poenis per vos succubitis ex eo quia Vos nulla legum con
dine moti licet Vobis sit ophmi gnarum, quod Executionum et traditionum officiosa
irritatores volentes impugnatores expulsores legum Regni rebelles rigorose sint cruciat
Scripta maneant pœnd, adeò ut si quis impugnando fortem finalem nullis iuridicis ter

aut violenti

aut violento modo armatum irruendo et expugnando eadem et eorum fuerit pro incendio habitecaput eius censetur attamen Vos eundem vigorem legum sat levere circumscripsit minime formidando tempore certo videlicet Sena Quarta ipso die Festi Exaltationis sanctæ Crucis post traditionem Lorthe iure vetita et officiose traditæ et prædictæ hu Groze Miecznikowski Subindex cum dicto scriptis famulis et filio superinequitando Sortem Bonorum Villæ Dobsk seu curiam cum armis bene pulveres sulfureo et globis plumbeis onusto velati ad expeditionem bellicam pro expugnandis Actoribus de supradicto Lorte iure victa et officiate per Executionem habita ibidemq; circa eandem violentam superinequitationem impiimis eundem Actorem Burgrabium propter conscribendas conventiculationes in campis eisdem Dembek in eadem Lorte adhuc subsistentem pauficeq; tesi cum Ministeriali et Nobilibus genitem hominem inermem primo verbis probrosis despidatoriis Subindex Terrestris Plocen affectu contumeliosi verba inhonesta probrosa in protestatione circa Actus Executionis officiose facta expressa spreuisti honorem Regis in vitam diffidando executionem officiosam irritasti adeoq; ut eidem Gnosus Burgrabius Actor cum Ministeriali et Nobilibus existens oppressus prædeavendo sud salut ob diffidationes recedere coactus abi et de Lorte violenter expulsi et indeq; ingorem legum in te bonaq; tua cum vendicto ne in bona expulsa attraxisti patrasq; exinde emergentes lucubuisti ad quas super te et bonis tuis omnibus decernendas idq; quod juris erit exequendum tibus citationis Actæ termino parituri et ad præmissa judicialiter responsuri Datum in Castro Plocen Sabbatho post festum Exaltationis sanctæ Crucis Anno Domini 1569 In Termino vtaq; hodierno vigore præinserti Actus traditionis tum quoq; et additationis ipsius in dc omnibus latioribus in eadem hodiernam inidentibus approbatis Parte actorea coram Nobis in Judicio personaliter comparente et decretum eundem hinc attentans officio Judicii personaliter comparere et decretum eundem hinc attentans memorata pars dicta mea Dns Judex citatus et tutor dimissionem mandatum gratiosum Regium Bonetum Exhibitionis de Plocen die specificus quatuor elapsis et pro contumacia non tamen comparente vero reo pro ut adsentato vero reo eius Nomine admittente ordine Judicii Dns Judex officiose condemnauit absentem dicti Judicium gens ea ipsa causa fieri et decerni postulauit et Judex decernens Dns Judex in causa ostendi decernit Parte actorea partem citatoria exposita reiterata Parte actorea partem citatoria exposita et in forma expeditionis perpetuo quæ in causa eadem contumacionis et in forma expeditionis perpetuo quæ in causa eadem contumacionis et in forma expeditionis perpetuo quæ in causa eadem contumacionis

Lecte

Sequitur Sententia Diffinitiua

In causa et Actione Iudiciaria inter Nobilem Albertum Lucinelli Actorem ad unes et Venerandum Capitulum Ecclesie Sancti Petri Ciuitatis Regii ex parte ad alteram Reos citatos Coram nobis Iacobo Antonio Marcello Iuris vtriusque Doctore Ciue Venetiarum Locumtenente Illustrissimi et Excellentissimi Domini Domini Antonii Grimani Dei gratia Ducis Venetiarum etc. Ac Illustrissimi Dominii Venetiarum Regii Potestatis et Capitanei Generalis Dignissimi Vigilantissimi et Prudentissimi Domini nostri Colendissimi Pro Tribunali sedentis Comparente Nobili Viro Domino Bernardo Magno Procuratore Nobilis Viri Domini Valentini Riuolensis Actoris Citati et Requisiti Vt Dicitur Coram Nobis Comparente Nobili Viro Domino Hieronymo Bembo Procuratore Reuerendi Capituli Ecclesie Regii Reorum Citatorum Et Requisitorum Vt Dicitur Coram Nobis Comparente Nobili Viro Domino Bernardo Magno Procuratore Nobilis Viri Domini Valentini Riuolensis Actoris Citati et Requisiti Vt Dicitur Coram Nobis Comparente Nobili Viro Domino Hieronymo Bembo Procuratore Reuerendi Capituli Ecclesie Regii Reorum Citatorum Et Requisitorum Vt Dicitur Coram Nobis

Sententia Diffinitiua

Lis et Actio Iudiciaria inter Nobilem Albertum Lucinelli Actorem ad unes et Venerandum Capitulum Ecclesie Sancti Petri Ciuitatis Regii ex parte ad alteram Reos citatos Coram nobis Iacobo Antonio Marcello Iuris vtriusque Doctore Ciue Venetiarum Locumtenente Illustrissimi et Excellentissimi Domini Domini Antonii Grimani Dei gratia Ducis Venetiarum etc. Ac Illustrissimi Dominii Venetiarum Regii Potestatis et Capitanei Generalis Dignissimi Vigilantissimi et Prudentissimi Domini nostri Colendissimi Pro Tribunali sedentis Comparente Nobili Viro Domino Bernardo Magno Procuratore Nobilis Viri Domini Valentini Riuolensis Actoris Citati et Requisiti Vt Dicitur Coram Nobis Comparente Nobili Viro Domino Hieronymo Bembo Procuratore Reuerendi Capituli Ecclesie Regii Reorum Citatorum Et Requisitorum Vt Dicitur Coram Nobis

Simile Scriptu inter eosd

In causa et actione Judiciaria Infrascripta inter Magnificum
Virum Dominum Joannem Delatorem Gausum Albertum Brandin
Sac. Advocatum ex una et Dominos Mariangelum Bonacursium
Relatum ad Sanctis Joannis de Rodolphis Item Dominam eius
Consortem et Judicem Dominum Petrum ab altera Partibus
Quibus ab appellatione per Dominum Petrum ab altera Partibus
Dominum Petrum Relatum ad Judicia Terrestria Dominum
Petrum Relatum Relatum ad Judicia Terrestria Dominum
Petrum Relatum Relatum ad Judicia Terrestria Dominum
Petrum Relat

Andream Dorzhowski Relatum vero Gnidi Dorzhowski ad
huius Dorzhowski Relatu Jena Seandantrang ante festum an-
ti Bartholomei Apostoli proxime preteritum defunct exorta
unt et publicant ut hmodi est.

Scriptus inter Seruitores olim G. Stanislaj Zolnicz
Actor. C.D. et G. Rogowinski.

292

In Seruitio hodierno ex Relatione anteriori pro maiori Informa-
tione Gnidi Rogowinski accepta ordinatum est ad sequentes Enore
Chotecz Swenk Terowo utpote vnde vnus ex ipsorum Fundum
Contentis linea Seruitute seruire debet Sperchus Rzdens datae et
Concessa Et pro informatione et Intuitu Inducendis Inspiciendis
inter Ipsum Sperchi Rzdentis ex quantum ad Causam Rzden-
tem spectaret Gnidi Relatoris Gnidi Adhuc coram Stanislao
pretoris olim Gnidi Stanislaj Zolnicki Camerarij Terrarum
ad presens Leuudi existy Gnidi Stanislai Szczanski Locum
atq Antecessum Zolnicki vnus de Gnidi Camerarij cum eadem
Gnida Szczanska pretensum Et apostea Stanislai et Intuitu
libri de anno vicymbentium anthe et apostea Actoris ab vna
et Gnidum Joannem Rogowinski Cantum et Juncticum
Parte ab altera recipiendo recipiendo Ipsi Causam et Ipsi
nem Rzdentiam ad eum punctum et gradum Quo ingens inter-
veniente anuete olim Gnidi Stanislaj Zolnicki Camerarij tem-
pore Swenk Martini proximi Parentis Actorum stetit ende terminata
remque ad prefatum Crotzcum prorataq pœnam Cantorum
Super Ipso vi Judicijs Tribunalitij Ipsi Stanimus occasione
Summe Mille centum florenorum Polonicorum pro tempore certo vi ex-
dem proxime Causa Specificato vnde Actor vnus obtento et pupli-
cato Stanit et tradet anthe ad vnde et Andreas Ostiam pro potest
ad peragendam Executionem Ingore Rdne Cantorum Gnidi
et Actori Actoras in talibus pro Lata exequi et sententiari
Stantur alias Relatione eadem maiori anteriori de
Gnidum proxime latae Gnidem Rdiernam. Vnde et Gnidum
Cantes Ipse actor Actoreaquidem pertinaciam Hilarium Szyndel
dzi sui et alios eorum nomine Status Gnidi Rogowinski pro
ram Rdne Rzdentis comparere et Ante Andreas Cantorum
tem quarum Controuersijs Judicium Rdens coram se vnde
ex adductis decreuit Andreas Cantor decernit Quatenus Gnidi Rogowinski
Status Relatori pro maiori Cantorum Sibi ea vi Causae cessa
Satisfaciat Idq vi instanti satisfaciat demum Satisfanat Relatum
Insinuatus. Sibi Rdens recepto vi anni termini ad Quam Ipse pro

Ja termino hodierno ex citatione literali Castren Plocen tenoris tali: Vladislaus Strabia in Uerzenica Sapieha Jnsignior M. D. L. Plocens Mazovien Podlachien Capneg Volin Exors Thome Narzymski Vexillifer Calisiensis Calisiensis 84
Olim Exors Thome Narzymski Vexilliferi Calisiensis Culmensis filio et eius bonor morte eiusdem intero veniente hereditat Magnifico Paulo Niszczycki Vexillifero Plocen Nec non Terespik Dzielenska in vicem Coniugibus bonorum Exorum lucris & lucris & cebu universis presentes visuris obligatorio ac eius titulo pignoris bonis & rebus gratis omnibus ac singulis quibuscumq; pecuniarij rigore Regio et nostra qua hac in parte Capneti fungimur authoritate mandamus ut in termino querelar fer Quar obij Judicijs Castrensibus Capneal Plocensibus post datam et positionem presentis citationis feria secunda proxima ab hinc prius expirantis immediate in Castro Plocen celebrandis personaliter legitime et peremptorie comparendi ad instantiam Dni Magistratus Judicijs officij nostri dicti inquirentium ad causam quarentem pertinet eius delatricis Nobilis Jnstine Chotomska olim Nobilis Laurentij Woyciechowski Consortis vidue desuncti Actricis, quod hos verificatorie post mortem olim Nobilis Gilberti et Thome alterius fratrum et cognatis Krzykowskich olim Stanislai Krzykowski cum olim Nobili Sophia Chotomska genetrix filior et filiar tum obitum olim Exors Thome Narzymski Vexillifer Sal. Cel. verificando totam et integram causam et actionem citat et auditat ad paratum plebium in quorum gradum premendatem tum et ipsam plenam bannitionis cum eiusdem publicatione et officij comparendi Castrensis Plocen & executione faciendo additione in Judicijs Castrens Capneal Plocens id ratione Summe mille florenor Polonicalium actis Castrens Plocens & tempore certo in Jnscriptione Originali specificato sub vadio similis Summe inscripti et ad solvendum & gratum olim Nicolaus Narzymski recognitis et assecuratis Exori Stanislao Chotomski eiusq; successoribus Parenti Patricio nostr & eundem nesc & olim Exors Thomam Narzymski Vexillifer Culmens. Actibonor post eundem orelictor Sospetorem Parentem suum nesc & petentem et locuti bonor ita et eorum quorumvis respectores non solutionis obtentam. Deveniri ita & ad videndum et audiendum eandem plenam bannitionis cui eiusdem publicationi in defectu nobilis citat Simonis Nominatis ac vadij superinde bonis & rebus decerni per ministerialem Regni gratem publicari et obtineri competens Castrens Capneale Plocens iterum addi et alia in talibus Causis hactenus solita & laudis Judicium nostrum sententiari petis igitur termino ad tentatrem, parituri respondendi, Datum Jn Castro Plocens- feria tertia ante festum S. Bartholomei et postea prima anno Dni 1693to in diem hodiernam inducente et veniente partibus ipsarum, ac eorum agentibus & procuratoribus Magnifico Ignatio Wolden Plenipotentem Procuratorem Citatoris & Exors Thomam duplicis & interesse Magnificum Nadrczyckich Contradictante Coram Judicio Plocens personaliter comparentibus et seum Judiciarie controvertentibus quam convenerunt Judicium Plocens coram & audiendis ac eo attento quod Nobilis Narzymscy haeredes in Causa Plocens se condemnare permiserunt quo nihil Nobilis Narzymscy haeredes in Causa Plocens se condemnare permiserunt sinde ad ulteriorem eorum petitionem executionis conviccionem Judicium hoc Causa eandem cum Nobilis Nadrczyckie Coniugibus suspendit suspensamq; de

685

declarat Mscios de Narzymskie heredes n[ost]ros comparentes memorata pars actorea
coram dicto officij p[rae]sentis d[omi]nali comparens et reuo eundem hodiernum p[rae]sentis
diditionis p[rae]sentium ad realia legitime attentans ad judicium p[rae]sens d[omi]nus Ministerialis
Regni gratem Stanislaum Joseph Kryscki judicialem de Stocko hujus et alibi
juris formam ritibus quatuor clamatt et vocatt n[ost]ram tamen comparere
alias in toto curso negotij sui principalis admittente judicio officij p[rae]sentis judicialis act
tatione condemnavit ulteriusq[ue] dibi p[rae]sidium p[rae]sens eam in causa sua et de cetero
stulavit et judicium p[rae]sens primo eiusdem hujus legitime ea in casu obtenti decreuit
p[rae]sentibus q[uo]q[ue] decernit quatenus ipsum Mscij Narzymskij summam quartae eidem actori
solvat vig[ore] in scriptis sub pena banni honoris et petus quid in casu decreto p[rae]senti
contraveniat et statuti summa n[ost]ra solutionis Ac eisdem Mscis Narzymskie et bonis eo
omnibus decernitur eandem publicandam banitionis p[oe]nam Ministerialem
Regni gratem supra scriptum Kresitki de Stocko judicialem judicio eas addi
dit et deputavit. Sed quidem banni sententialis satisfactionis dicti a judicio
p[rae]senti habiti et tacti banni honoris p[oe]nam modo p[rae]misso super eisdem Mscis Narzym
skie n[ost]ros comparentibus absentiam ac ipsorum Mscios Narzymskie ex banitos et
Regnia Pol. proscriptos, honore privatos civili communi communicatos et rebelles hostes
patriae hic in area eccl[esi]a in porta ac in quatuor partibus civitatis civitatis p[oe]nis
in frequentia multorum varia conditionis et sexus hominum ad judicia misterna forum
publicum convocatorum alta sua voce p[rae]conica et sonora publicavit et clamavit et
ad notitiam hominum p[rae]sentium indubitam deduxit de cuius actionem idem Mi
nisterialis fecit relationem postam publicatam banitionis p[oe]nam modo p[rae]misso
dictis citatis Mscis et bonis eorum obvio officium p[rae]sentis judicium p[rae]sens p[rae]scripta in p[rae]missis de
nominis Mscios citatorum executione officium competens videlicet gnosus Vladislaus
Makomaski Burgrabius castrensis Plocen et alius ad Ministerialis officij
ulteriorem addidit et deputavit. Qui quidem Comes Burgrabius eandem
executionem ad prima partis et actores requisitum decretis p[rae]sentis exhibitionis
facere tenebitur id[em] sub p[oe]nis in legitimis Regni contra negligentes officiales
quodlibet citetis ad Mscii eiusdem executionem nec et nec et alias quasvis subordi
natas impugnare audeant p[oe]nas id[em] sub pena banitionis petus quid contravin
pugnatores imponit p[rae]sentibus ad[em] in continenti coram officio et actis p[rae]sentibus
et bonis comparens Ministerialis qualis et honestus Josephus Kryscki de Stocko palam
publice recognovit qd ipse stationes literales sigillatas et servis p[rae]sentibus fuit
antea contra citatos ad horam et tempus feriatum pro testo et obbati
dictae p[rae]senti et attulit exportavit et publicavit ut inus et de quo p[rae]sentem idem
ministerialis fecit relationem

Edictum Inquisitionis Emkeatis Sinecae

In Dei nom. Amen. Per hoc presens edictum Inquisitionis parata et in
presentia omnium et singulorum ad quorum notitiam hoc presens
scriptum pervenerit Nos Joannes Dei et Apostolicae Sedis gratia Archiepiscopus
Gnesnensis Primas Regni Poloniae Legatus natus et Apostolicae Sedis in hoc
Regno Inquisitor generalis. Cum ad nostrum pervenerit auditum quod
Stanislaus Sokolowski Joannes Sokolowski Joannes Sokolowski Joannes
Sokolowski Joannes Sokolowski Joannes Sokolowski Joannes Sokolowski
Joannes

Barbara Conjuges tal Labonesum Mared Clennish de Orbla
Inerad Subdit. & quę Martad cum Monte fidute ex Dominos
autte vestia pat[ra]batura statos Dei Ecclę ejusq; sanctuarij ex
Legibz & Constitutionib Regni quę nemini nem unquam nec p[ro]hac
actra Russnad Subdit & oppressores Ecclię Ministrorum & datores in
uriatrices in ijsdem Legibz & Regni sanctas formidande ruine cum Moder
nis Actoribz pro Arenda Inerach Contra dictos Arendatores
actores sortes pro Arendatione nobis Inerad parcia ad acceptu
de Actoribz pro Arenda Inernach summa dungentorum Librarum Plurim
cade eosdem Actores pacta ipos Professiond Arendatorij impedire
unt subditos suos Juxta Arendatoru actorum Abreed Labores
Solutos prosequi prohibuerunt pacta & Instrumenta nobis Pre
rade ex crescentia ad Arendam Actoru spectantia eorum sunt per
fidiosam illorum impressionem pacta Inernach Arendatorum compleb
larunt. Actores ad centum Libras Regionales damnificarunt. Demum
subsequenti tempore in Prie expresso. Idem Inspectis pacto
eam Inerad ita secundum tenorem percutes absentarunt & eam
per decuty est Cene sean appellatum diffamarunt Supplicem
nem Labonesum Mared eam coram actoru tribunalem hic
ex communicatis Papas emptatum Inspectis Dominum suum
Jecuniatas spekiem enterimen ultum ac alias enormitates
perpetrarunt per quod contra leges Regni excesserunt p[ro]hac
cationem p[ro]missorum succubuerunt ad quas ipsi ipos & boa Ecclę
omnibz de jure pertinent Alias Delatores & Inquisitores ad an
tiqua de promissis latius rite Inducendi & prosequi
cata p[ro]fata pena statuta Edicti Insuper Damnos hinc inde
ctos Litis & rationis Judicio officij prodest pte componere &
ipsi libi vigore autem Delatores Inquisitores & Judices emb
ministrant decem Matronas graviores Regni Incolas ad dotis fauc
& Cooperantes corruptos testes addi & deputari & Judices prodens
Juri communi Affectionis emul Partis ob hucusque annus
cum Rato Regio Inclyto Archiepiscopo Dno Josephum Ingrichi &
Rescripto dicto addicte & deputatis quidquid pena Edicti
Licet Sacrificiorum Missarum Inspectis & Instructa ex Mtr. Jura
menti Corporale ad Imagines Sanctas Dominicas Juratis illig
debitis Solennitatibz inclade officij Rectas Informationes fecer &
prosolvit in eam Jaramam Rebellem Inclytos Regni Status ne nequid
indebet pensum corruptis nec appetatis Decretum Dei & Ecclę
Ecclesiast Pastoribz ipos Advocate quasi pro Ecclesiarum

In Christi Nomine Amen

In causa et actione Iudiciaria vertente et agitata inter Religiosum Patrem Fratrem Ioannem Baptistam Ferrarium Ordinis Minorum Conventualium Sancti Francisci Provinciae Romanae Custodem Custodiae Ferrariensis Actorem ex una parte et Reverendum Dominum Michaelem Emmanuelem de Sabinis Canonicum Ferrariensem Ecclesiae Cathedralis Sancti Georgii Archidiaconum Ecclesiae Cathedralis Ferrariensis Reum ex altera coram Illustrissimo et Reverendissimo Domino Petro Paulo Ferrario Archiepiscopo Ferrariensi Comite Sacri Romani Imperii Iudice Causarum Ecclesiae Cathedralis Ferrariensis Ordinario Delegato Apostolico Auditore Nostro

ad Sundream eius Comparentib Partib Actor respsthrem
dedit & concessit Judicium Prdens Delatorem Inform-
tib Suprascr Citato per eorum iusta praderum medio
Corporali Juramento Comprobando &c ad sequentes Ar-
ticulum Castren Plycen Termo probet per omia absq
vi Ord Plycen celebrand Termino partib eisdem utriusq
Jndemtate citat in Cuore Conservato Comparendi pere emptio
vid Actus vi Continenti eorum ordem & Jus et Partib eius
Partis Comparens Multis Jus Quib Honesty Dotegby Lu-
tius de Plycen Palacy Patricey Seuerunt Jura ipse
Relation Literab Legall pro Jurib Prdentib Jurien
cons Citatum ad Dora Lutuino Jena Sexta post Festum
exaltacionis Sanctæ Crucis &c pratexit defuit ex perta-
ent et vi Juris Prdicti Citati Sput venerunt et publi-
cant ut dicit est de Jus Prdentem Idem Mtib Jent De-
latorem.

Ductum Inquisitionis Rovalem
Swiçiæ

In Termino Prderino ex Dilatione anteriore Super edu-
cend Inquisitionis Partibus Jnfrascrib utriusq Jegen-
tes Literarum Castren Plycen Terminos Actorie moder-
nus cum Termino Jdem Contenti Juma Conservatione Juta
et per Judicium Prdens data et concessa et hoc in Causa
et Actione Judiciaria Inspexit inter Ingrem Jun Prd
Jentib eius Delatores Jnfros et Albertum Rovalegthi et
et Gnethem Prderadtes Conjuges et eisdem Mantalt cum Ma
rito authe Actores ab una et Jnfros et Adamum Swiçerdi
et Mariannam Balingia Conjuges tum Laborious Mar
cum Olegnicle Julia Prderadt Substitute et eisdem Mantalt
cum Marito Substitutum cum Decorum authe et aprisen Parte ab
altera Citatis Ideo Juta ipsi Contravenindo Legibus et Constitu
utis Jen quod nemirem iniuriarj volunt nec penas conver
bi Militares violatores Personarum Rerum et Prerogat Jmuni
atores in eisdem Legibus Jen Sanctab Jperidando inito cum eo
dem Actoribus Contractu certo Arendatorio Latione Scrib
Suis Arendatoriis vi bonis Prderadt Juma Sita quoq
ab Actoribus pro Arenda Trienali Summa Quingent Florent
Jolvend eisdem Actores stante ipsis hoc presente Arendatore em
ducrunt Subscrib Suis Arendatorio Actorum Subjectis
Labores debitos prastare probis huerunt Grata et Frumenta
vi bonis Prderadt excrescentia ad Arendam Actorum
Spectantia eosdb sub per studio ab eorum impulsionem
Stante triennali Arenda comprabularunt Actores ad En

tum Florenty Johannes damnificarunt demum subsequenti tempore in Postestatione expresso Dem Swiecichi Paulo eandem Drzewicka seu Kowalewska peratere attentant et eandem persecutus est veneficiam appellant ipsam diffamaverunt Suprascriptus vero Laborius sub Stanek eandem Consortem Actoris Kowalewski ex conniventia Suprascriptorum Swiecichich Dominorum suorum seuri alias Dielecy interimere voluit ac alias multentas perpetrarunt herquod contra leges Regni excesserunt pluriesq Actore Dominorum suorum pecuniarum ad eius super ipsis stipendia erumdecernent Judicium hinc ante exequent Judentes statuta alias Deputatione eadem Augustinus anteriore de Prampsk latore eadem Judicium fuerunt Judent et Provenient Petrus Angelus et Berty Kowalewski Actor Coram Judente Judente Judente Comparend Petry Lipi Ungore anteriore Delatoribus Inquisitionis eductionem eiusdem in instanti decani Mielenq quorum Regni Judem ad rotulandum de Super inscriptos Testes audi et deputari et Judicium Judens sui Comunis Attestationis eiusdem Actoris vti Ante ante exdo eadem Mielen Regni Judem Honestum Josephum presulis de Pucho Judicis fuerunt et deputant sui quidem Actor Gnatus Kowalewski Suo et aliorum nomine rotulante eadem Mielen Juramentum Corporale ad Imaginem Crucifixi Domini observato ritu debita Levantate in Dani Ozny Judentis sunt et Praditi in cam Juramenti gotham sui Testes sui ad hanc Inquisitionem inducendi non sint corrupti nec appetrati nec informati Deo et Sancta Dei sua Crucis Patrone ita eadem adiuvante post quo praditus Juramentum Testes quos ad perscrutandas testimonia Jurisque inducit nomen testimonia in occluso rotulo habentur et eidem dati Actores sunt extracta de quibus extractis et ad Jus Actis Officium Judens Castrensis Mocense quietant quietato Judentibus

Inferiorius Lutocinio Mielewo

In causa et actore Judiciaria Infrascripta inter Ingress Officij Judentis ensq Delatores Gnatos Joannem Stecki et Mariannam Radiminska Conjuges et Florem Thomam Gadomski famulum et quendam famulum eorum Dnorum antheactorum ad una et Gustos Gabriles Thomam Mielewski et Cristinam Kalinowska Dominicos Principales ex una Stanislaum Lebestanum et Mathaeum Dembolski Casimirienses alterig

401 cuiusuis Nominis Ioannem Josephum Brzechowski Cu-
rithonem Vexilli Plagnicz Lukomiensis Capitaneum
Casimirum Famulum eiusdem Joannem Ja-
centem et Mathiam filium Ephrayme de Smie-
lowo tum Wierzchoslaui famulum Capitanei Gene-
rosi Brzechowski et quidem famuli eorum Dominorum authe-
sistentia Partis ab altera Actor ideo cum ipsi prodictum
principales contrafaciendo Legibus Regni ausu nefario
ribus Gnosis Lutociis Contractu certo in uim Arendae do-
morum Dominii Consistij Bonicz eisdem in dispensionem
Arendatoream Triennalem pro Summa certa in Contra-
ctu specificata et manualiter pro omnibus tribus
annis indiuisim anticipatiue leuata dominis non ta-
men attento Rei obseruato eodem Contractu nec vadum
in eodem Contractu appositum audiendo non expectato
tempore ex iuribus Arendae Triennalis uerum facto
inter se consilio unitoq; animo ex pumptis eum pre-
dictis bonis coadherentibus ad uim et violentiam inferen-
dam bona eadem Dominii dicti Arendatorij Actorum
subjecta turmatim et armata manu tempore in protestato rec-
presso superuenientarunt per uim et violentiam introde-
runt inuentaria omnia tam sua propria de Villa Smie-
gera quam predicti Zembrzuski Socrei de Villa Smie-
lowo ad bona eadem impulerunt damna plurima in
famum eorum et prauis intulerunt eosq; in dicto tempore super-
negotiato ab ipsis bonorum Arendalium Actricem conser-
ua in absentia Mariti et presentia contemptuarijt pre-
apud principales Thomas Smielowski uiens eandem
interimere per fenestras supposuit et bombarda ia-
culatus est, quo in dicto Mansionem Gordam Isabellam
Chmielowska resistem actricis et in uim amici sui exi-
stentem uix non interemit perterefecit consequenter mise-
catus est et ni ad prandium aufugissent eisdem
sese latitassent certo certius è uiuis sustulisset insuper
famulum Actoris equis circa uestibulum adstantem
et inuigilantem cum uibratis frameis in eundem uin-
endo à uestibulo eodem repulit profugauit quam ob cau-
sam equi cum uestibulo nu et ad huc furentes eidem ue-
stibulum in partes diuiserunt et confregerunt insuper
subditos Arendatorios ipse Smielowski partem repulit
partem alienauit Et formaliter protestando dodrae predz
Mienky Andrie Korchowie Lie Caplaci mme was dobrze

dobrze dan Luteclis thurmasq[ue] vulgariter dampna quibus
rias contemptus ac oppressiones omniumda Inquisitio-
ne probandas et declarandas intulit et intulerunt quo
ominus progressu et effectu ausu contractus contrave-
nerunt pacem et securitatem publicam ac tranquillita-
tem domesticam violarunt legeb[us] suis transgressi sunt
bonabardes abusi et exinde penas eisdem legibus legni
ciamscriptas ac alias Judicij seu Juris arbitrarias pro
cum reprensione damnorum causatorum et subsecutor[um]
per dictores in premissis damnis sequipand et compro-
bandorum Incumbuerunt et quilibet illorum incumbit
pro viribus super ipsis deficientes citantur Cottiab[us] sta-
tione ipsa de premissis latore tum quoq[ue] et relatio-
ne authentica coram Actis Castren[sibus] Cracovien[sibus]
in[ferio]ri et per prudentem Nicolaum Summa Mansem Ni
colaum de Rewonta in[ferio]ri diem proxima[m] immediate sub
venien[tem] partibus vtrisq[ue] actorea quidem per Nobilem
Jhoannam Gadomblicz suo et aliorum nomine citata
vero per Nobilem Joannem Mroweclii coram dicto Judi-
ce constituta comparente ac judicium eiusdem comparentib[us]
partib[us] citata responsionem dedit et incepit dicium
prosequi dilationem impetitabilem ex superscriptis
Cottis videlicet Nobili Jhoanne Camielowski per ipsum
iuste probatum legib[us] communib[us] medio corporali jura-
mento confirmanda cum ceteris vero Cottis judicium in
tens causam hanc tantisper donec per eundem Cri-
postea est impetitas medio corporali Juramento Com-
probet et exhibuit suspensam hic declarat Idq[ue] in se-
quentes literarum Castren[sium] proximo [illegible]
et proximus actione in hoc proxim[o] celebrand[o] termino
partibus eisdem utriusq[ue] in eodem totali in Ungoie conser-
vato comparendi peremptorio

Dilatio Inquisitionis Rzihno Suler Zysz

In causa et actione judiciaria inscripta inter Inqui-
gatorem officij presentis ejusq[ue] Delatores Nobilem ac
Honestum Jacobum Brelinski in Placidum heredem he-
reditum Byala Nobilem famulum et adnunciatorem pro-
rium Nobilis eiusdem Ennosi Bielinski hereditario-
riorum et eundem famulum et adnunciatorem ex
parte Dni Actoris ac Una et Cum Domina Lucia
lii et Annam, aliosq[ue] Consortes tum Martinum Dominowski

et quidem Maritalis cum Maria Ruthe et absistentia
facte ab altera actor sibi lecu[m] ipsi contrauenendo
Legibz et constitucionibus Dñi nri meditando grauas rixo-
ne infrascriptarum Sanctab non contenti priorib[us]
visentijb[us] ac damnis primum in anno proxime preter-
ritis diuersis temporibus dampna multa in frumentis ma-
ny generis et grani ad capitalis decem lum prata ex
quibz Leui animo colligebantur acto in bonis malitij-
se excrescentes per studiosam et violentam peco-
dum impulsionem comparuerunt concucarunt et in-
uicem redegerunt damni ad sexaginta florenos Polon[os] in-
tulerunt nec hijs contenti Francispanis Sulerzyski Mantuis
damnis nouum tempore in Termino deliberando in suspen-
actoris contentum et oppressionem Laborum Jacobum
bum Subditum et Mostendiatorem actoris Dñi pro-
positum in taberna existentem paulisce lese gerendem
enormiter inuulnerauit à qua minime inuulnerata-
ne Idem laborosus per tres septimanas in lecto dete-
buit et acta publica ad deuendum adire non valuit
eadem[que] inulnera non deduxit Inquisitione tamen proba-
bunt[ur] secundum eidem Subdito parata decem Imperia-
les Leperis soluant aut recepit ac post Leges circa no-
tos consistens in bonis ipsorum Malitijs crescit et pecora
sua ad frenum in eodem hortoforio existens impulit et dum
Actor Familias subditis labores indispensabiles eadem pecora
circa frenum aduertisset Minister Sulerzyski sibi ob-
uium factum ostendit et formalibz allocutus: Mosci Pa-
ne Sulerzyski Hasł Waszey to bydlo od siana daleko
go odegnay Iste hac formalia proferens: Albo ia ta-
kie ia tak[ie] sam Pastorz ze bydlo swoim odganiał ustra-
ta franca in eundem vsurpauit eundem Actorem Famu-
lum vnerum enormiter et lethaliter inuulnerauit
in manum dextram mutilauit et nisi Femineum su-
ni prostratum in sanguine proprio volutantem reli-
quit verbis scommatibus alijs vtriusq[ue] acto ob affectu contem-
ptuant alias q[uo]q[ue] plurimas violentias iniurias ac da-
mna Inquisitione probant perpetrauit per quod ad
leges Dñi exciderunt pacisq[ue] Regnj quam plurimum Lu-
cubuerunt Prudentibus Citandum alias Citatione debi-
ista anteriore de dampnis labore vindem Vbereinam

Iudens et Iuramen Partibus ipsis utriusq; Auto-
rea quidem per Nobilem Gregorium Brzozowski Suo
et aliorum Actorum nomine personaliter Stata uero
per Andream Simonem Chiczenski coram Iudice Iudi-
sente Comparente et cum Iudice altercantem qua-
rum Controuersiis Iudicium Iudens coram Le produ-
ctis exactis ad affectationem Partium utrarumq; de-
bort et concessit Iudicium Iudens Relationem Instru-
tionis Acti utriusq; super Contenta Citationis vig ad Le-
quentes huiusmodi Castrens Plocens Terminus prius
et proxime abhinc in Ter Plocens Celebrand Termino
Actiq; eisdem utriusq; videm totali in Vigore Conseruato
Comparendi peremptorii. Huiusmodi in Continenti coram
eodem Officio et Actis eius Personaliter Comparens
Magnus Dni Gradis Honestus Joseph Jeresicki de
Mroczki Procurator Supplicq; Peregrinati sua ipse Cita-
tionis literali Regia Mri Terris Prouentibus Seruientes
cum Citatis Subscripta Malczyno Jena Sexta Postre-
mum Exaltationis Sanctae Crucis proxime Preteritae
tum et eius primam ex qua Dicta Continuatio est
Solenta tempestiue ante Solentionem Illius in ung-
ento gra Septimana Debuit exportari et Publicari
ut ut Iuris est de Ius Prudentem Sententia Relationis

Decretum inter Nobiles Dlusno-
wolscie ac alios.

In Termino hodierno ex Relatione antefate prouiden-
dorum Iurium Inquisitorii Acti Citatis recepta uoq; ad Se-
quentes huiusmodi Castrens Plocens Terminus ubique mo-
dernus cum Termini eisdem Contentis Citationis conseruatio ne fa-
cta et per Iudicium Iudens data et transacta existit in
Causa et actione Diuisionali Inscripta inter Nobiles Mat-
thiam Karnowolski Martinum olim Joannis atq; Mathiam et
Joannis vtriusq; Dlusnowolscie Actores ex Una et Nobi-
les Albertum Parentem et Matthiam Bartholomeum Dlu-
snowolscie Filios tum Franciscum Antonium Valentinum Stas-
kum olim Casimiri Dlusnowski Filios Nobiles uero et Alber-
ti Dlusnowolscii Subrogati Nepotes Parte ex altera Citatos
Ideo Nos tenus Ipsi inscriptionem Seu Inscriptiones Seguas ri-
tas et Gradi debet Super Parte certa Lista Dlusnowolscia ri

Bomb Dlugnewo Magna valens se habere prodtendunt
Coram Iudice Prodenti reproducant summaria seu summa
quod et quantum ex eisdem instrumentis apparuerint leuent
de leuatis quatenus de sorte memorata condescendant
Prodentibus Extantur alias dilationes eadem producendo-
rum Iurium ante vltimum de Redemptis latiore eiusdem ho-
dierna Iuridens et prouenient Partibus vtriusq; in
Actorea Quorum Martinum Dlugnowski Suo et aliorum
nomine Citata per Nobilem Matthiam Dlugnowski Suo et
Bartholomei Patris sui nomine pro interesse vero alio-
rum per Nobilem Albertum Dlugnowski coram Iudi-
Prodenti comparens et secum Iudicii alter Controuersus
huiusmodi Controuersijs Iudicium Prodens coram se inuicem
exaudiri decreuit prodentibusq; decreuit quatenus Citatio
faciat Citata eadem Pars Dilationi prouidendorum Muni
mentorum ideo in instanti et quoniam Iudicium hoc ex
Munimentis per vtramlibet reproducendis plene cuiusvis exem-
pto honorum suo iuris seu est competat informari nequit
Proinde hac eadem Iudicium suspensa tantisper decisio-
ne causa Prodentibus decreuit Prodentibusq; decreuit quatenus
interim eorundem Bonorum Partes vtrasq; Venaalogiam con-
seruant eandemq; Prosequentibus huiusmodi Causarum Pro-
Fermis prius et pro primum ab hinc in Iud. Proxim. Celebrand
comportent id q; sub pena banitionis qua in casu Deuen-
to Prodenti contrauentionis et eidem Reallogia non
conseruanti et non comparentibus super eadem Parte Cita-
ta et bonis eius omnibus interponit
Ipsemet Nicolaus de Goscislaw
In causa et actione Iudiciaria initiata inter Nobilem Ioannem et Paulum alt
Eumdem Nobleuskie et Matthiae filios et filiam Actores ab una et Euam Mariannam
Karwowska Stephani filiam ad presens Emi Caminiensis Nobleuskie consortem in qua
eiusq; Maritii Parte ab altera Citata ideo quia ipsi contrauenerunt Inscriptioni Curiae
Proxim. mediante qua Nobilis Andreas Sebastiani Parochi Latomiensis et Nobilis Eli
Laudy Karwowscy Vterinus Germani ipsius vxoris Patris et Auoli inscripserunt
et subiecerunt bona eiusdem olim Matthaei Nobleuski Auunculi Nobilis Ioannem de
stringendum Terras pleno pro tempore certo in eadem Inscriptione expresso Nobili
non tamen licet fecerint requisiti et expostulati persoluerint neq; ipsi vti Iuspatroni
in quorum Bona suscepit Iure meritio et et onera debent tenetur persoluit peroluere
non volt minus iccirco ut ita ipsi ad idem faciendum ad Solutionem dicti Grad

Tenthe dñi Stus Stentho mingi dñs quod dñi ent exequi alia citatio
ne ipi de pmissis latice in diem hodiern medien et proxien partis, ipi
utriusq Petrocea quidem p Nobilem Joann Rodhonoli Suc et alios Nomine citata,
uero per Jno Joanne Mazuccheli coram Dicto Stente compareni addi
cuiam eiusd compareni partis citate repositionem dedit et concepit Dñs
Stens dilationem Septimitatis infrascra citate Terpi iuxta pcepta
Juris communis medio corporali Juramento compromissand idq ad Sequte
Tiberium Jacobi Florent Seminos Jennino Consenato Figmeontmente per
sonaliter compareno coram eod Officio et Tribunali Mlis Agni Dñi Horatij
Josephy Rocchi de Rocchi Judicis palam publicq Recognouit huiusmodi
Citationis literam et Sigillatam pro Seminis Stentis Lennier contra citatum ad-
ma Romanum Horatium Jenia Secundum ante Festum Sancti Bartholomei
Apostoli pxm: Stentia tum et eis primam exqua pena Contumacie
est obtens tempestive ante obtentionem nullis in una integra Septima
na detulit exportauit et publicauit ut Juris est

Dehinc Producendi Processus Stugo Septy

Harsy

In causa et Actione Judiciaria in presentiarum Generosi Joan
nis Stugo de Rocchi et Sebastiani Jeremias Caniages Actores Cassandi
ebris Stugo de Rocchi et Sebastiani Jeremias Caniages Actores Cassandi
christia et Petrum Sebastiani Jeremias Caniages Actores Cassandi
Karoli eius Sebastiani Jeremias Caniages Actores Cassandi
quam primum degendam pena Banno et Sed Juero et Importune
pro Tatis partis ad diem Stentis instantis et Semper delatione inti
cie acsionis Sibi Summo Sudmigentos Sed Superdicto
Actoris Cassandi obtenta recipiendi Sibi à Pri
ma nostra aquisitione Stanti ad indendum et audiendum
eand expiram Banno nos sicè Juerum uti audi
ri indebite vexatorie nullis extradiis citationis
tolli cassari annihilari nullitatis vitio subjici Actores
moderans Cassanda ad pristinum honoris gradum re
stitui et reintegrari eandem Partem ad hodiernam
hone aggravationis causam personis condignis punirí
id q Juris et eis exequi Stentq citandi Alias Cita
bone ipsa de pmissis latione in diem hodiernam inclusiu
et proxien partiq ejusdem utriusq Actoreq quoq per

707 per Ill.em Franciscum Dlagokecki citata vero per Ex.mum
Vladislaum Chakomaski coram Judicio praesenti comparen.
et secum Judicialiter controvertentem quorum controversiis Judicium
praesens coram se inductis ex auditis ad effectationem partis
modernae citatae Cassandae concessit concessit eidem parti
Cassandae dilationem ad producendum processum idque ad Sequ.
Querelarum Castren. Plocen. Terminos prius et praesentiis cele-
brandos Termino partibus eisque utriusque ibidem totali in vigo-
re conservato comparendi peremptorio Hic qui continen-
ti coram eo officio et aliis eius personaliter compare-
Honestus Josephus Kresicki de Stocko Actis Dni Enalis
palam publice recognovit quia ipse Citationis literas
sigillatas per Terminos praesentem servientem editas contra citatum
et quidem Ex.mum Instigatorem ad Cancellariam Castren.
Plocen. iuxta datam in Citatione positam contra vero
partem ad haerendum ad Bona Ostek parva Sabbathopo-
Festum Sancti Bartholomaei prae praeterito detulit et
portavit et publicavit ut Juris est quam Supra Scriptam
Relationem idem Actor Cassandae coram officio pre-
sentis comparens suo et contra nomine in toto appro-
bavit approbatque praesentem

Dilationis insitionis per Ex.mum Dominum Stanislaum
et Magnificum Castellanum Varsaviensem

In Termino hodierno et dilatione anteriori pro maiori Infrascripto Magnifico Citato
recepto ad Sequentes Querelarum Castren. Plocen. Terminos utpote modernos
legitima conservatione facta et per Judicium praesens data et concessa et hoc in Sa-
sa et Actione Judiciaria infrascripta inter Instigatorem Officii praesentis
eiusque Delatorem Ensum Franciscum Kolbowski Actorem ad una et Magnificum
Adamum Kazimirski Castellanidem Varsaviensem parte ab altera Citatum
ideo quia ipse non attentis Legibus et Constitutionibus Regni quaeumque
quemque circa Jura sua realia conservare iubent poenasque contra vio-
lentos expulsores Bonorum ademptores non metuendo tempore certo in Pro-
testatione expresso eo nomine facta expresso debitis obligationibus
per eum Magnificum inculpatum actori in summa certa in ea obli-
gatione specificata oneratis et invaditis Subiectis in Ma-
bonis Lubinskich sitis et consistentibus faciens id in summum damnum
actoris expulit usufructu et possessione pacifica pruinum subditis
obedientiam et Labores per eosdem Subditos praestari solitos interdi-
xit

quemmo. Vsi erant modo Jus tam subditum Sboreb quam
posse fundos appellant rescertas pro lattem eis dem sub
dictis obligatis nonnullas ad conformandas datas nonnullas rec
modalas reddere et tradere prohibuit. In supplicio obligationis e
contractis contrauenit mlis £ qd actor eum damnis causa di
cung inibitionis prohibitionis obligationis quam et contractu appositis
ad eum pro Actore formula vocata obligationum tam obligatis
decontractus contra inibi rebus eorum damnorum ipsius causa
pro et per Judicium prout obligatum fuerat adqd
Ap ipse etiam citatus annuit decernendo qd Juncentes quod
pro sua causa Dilatione et Maiorib antonius de pro
missis Litare inde Rodericum Bruidorij et processu partibus
ipse Actor aquis pro tribunal venit Dnus. Emma
nuel Rodrigo pro Judice pro tempore et eius Locumtenens
Reus quam Sentencijs Judicialibus coram se inductis et audi
tis decreuit prudenter obseruandum decernit Quatenus pars Dicta
pro tempore antenio prohibitionis in antecedentibus Judicijs rec pro
Salto facias et Legitimis instantiis Reus Locumtenens Judicis
decreuit prudenter obseruandum decernit Quatenus ad Magnificum
Dalatorem antenio pro Infirmitatis sibi ea in causa recepto
Salto facias ad quam pro nunciandum
mentis Reus Judex pro tempore Rem dominum Gonetti
Sbrephi Nuncupati de Bolo Ludicado addendo et de pu
tauit tandem eis attento quoniam Reus impositum sibi in
subtractionem eius et Dilationis infirmitatis moderamini
Judicij se subijcit proinde hoc Judicium decernit
quatenus Sufferendo eum Dilationis infirmitatis pro tempore
Duplicem quatuordecim mercandi Solutionis ad partis eius Judicij
per medium Sollicitatoris instantis et quoniam pars Actoris
Salto facium proinde et prefatum Judicium cassato eo Dilatione
infirmitatis Supercingendo Respondendo decreuit
in Respondendo vero Judicium Sterendo partium Scriptorum
Sub allegationibus coram se inductis audito et
attento quoniam Actor licet causam et passionis Dilatione
te instituit Nihilominus reinductionem in bona eadem non ob
get sed Solutionem Summis Debitis postulat proinde
decernit ac pro tribunal decernit quatenus Magnificus Actoris
loco reinductionem prefatis Actoris in bona et pubis
eidem Actori summarium in inscriptione obligationum expressis

709

sine quibus eius dilationibus manifestationem pro via tamen rea
litatis eiusdem summae comprobatione per Actorem circa leva
tionem summae praefatae idque ex rationibus ad praesens per plenipo
tentem Citatis inductis et Judicium suum permouentibus in se
quentibus Quaerendo Castrensi Plocensi terminis primis et proximis
ab hinc in Castro Plocensi celebrandis prostanda et hoc lata poena
quatuor decem marcarum Polonicarum parti et Judicio totidem Judicio
quod in instanti sub poena Banitiae inter terminos et Actor
publicanda parti vero cum summa principali solvenda pro
soluat, idque sub poena Banitiae quae in defectu Decreto
prosequentis contraventis et summae praefatae non per solutionem
super eodem Magnifico Citato per Judicium praesens decernitur
et terminis publicandae eiusdem Banitionis poena in eisdem
sequentibus Judiciis Castrensibus Plocensibus per hocce Judicium praefigitur
assignatur et conservatur comparendi peremptorius
Quantum vero attinet violentias et damna dedit et in
cessit Judicium hocce Dilationis inquisitionem parti utrique su
per contentum Citationis et protestationem idque ad sequentes
Quaerendo Castrensi Plocensi terminis primis et proximis ab hinc
in Castro Plocensi celebrandis terminis partibus eisdem utriusque totaliter in
vigore conservato comparendi peremptorio

Scriptio Oyrzenie Szydlowe

In Termino hodiemo ex scriptis anterioribus inter partes infrascriptas utrasque ob spem
futurae concordiae inceptis idque ad sequentes Quaerendo Castrensi Plocensi
terminos utpote modernos cum termini illi contenti legitima conservatio
ne facta et hoc in causa et Actione Judiciaria infrascripta inter Eundem
Joannem Oyrzynski Actorem ab una et Magnificos Catharina Zamoyska
primi olim Magnifici Pauli ipsi Szydlowski Szydlowski Castellani
Sieprcensis ad praesens secundi voti Magnifici Andreae Horsalewski Consortis
legitimam ab eodem olim priore suo marito Dnum reformatoriam et adiutalitatem
Sum Joannem Castellanum Wyszogrodiensem Petrum Venatorem Matthaeum
Pinaeum Palatinatus Plocensis Szydlowskie filios olim praefati Magnifici
Castellani Wyszogrodiensis parte ab altera peremptorie inhaerendo Decreto
officii praesentis quo mediante ipsi Sibi Actori Evictione ab impedi
mento Judicio Eundem Euphemiae Sarbiewska Palatinatus Consorti

dlim Euo Lukomski ad citare et ipi dum sine intermissione quo vis
seminon quo celeritate ad impetitione causa agere sententiam
minuscit citatis inuta et ad submissione Dyssogodi qua mediante
dlim Gratz Magnifici castellani Cracoui Mantz et Parens ipo. Regnado
orte certa in Dom Sermindiadem Euo Henrici Fillenbeck
Consorti Euo Alberti Scandowski submisit et specialiter in ampliat
eam ab omnibz impedimentis Iudiciis et actis Iudiciis primeo et citeriore
non tamen ipo citi successoribz meritoq quoz et omnia bona tenent modum
Retorem et Iotus eiusq dependentiis Iudicis Loci ad impedimenta
Iudicio Supremo Nobili Lukomski eumdem et celebrem vsum indo
rerum ad deoq utendi ac indicendi et audiendi ipo ad citandum faciendi
Submissioni Memorate dlim Mstis Parentibus sententia Dyssogodi Regi
et compelli Retorem in omnibz vobis et totaliter ab actione Gratz Nobili
Lukomski citeriore deq quod Dnus eis exequi Mandatione cassantem
deq missio latione nec ea hodiernum mihi et presentibus Testibz ibidem
Retorem quidem Euo Dnum Lukomski Nempotente mandati citatum per
Euo Simonem Machynski coram Dnis Iudicibz pro tribunali comparente Termin
eumq hodiernum talem qualem ad quem habere debuerunt de spem futura
concordie et amicabili compositionis incundam suspenuerunt prorogant
diminuerunt et limitarunt prout quo sint prorogant diminuunt
guunt et limitant deq ad sequentes querelas castens. Loco Termino
quig et proximo et hinc nefastis Locoq celebrem Terminum sentis
sequentig ibidem totaliter in vigore consonalis Longoni exemplum

Infirmitas inter Gr Niedicki et Neuisze

In causa actionis ordinaria in presentia inter Procuratorem Michaelem
Jedicki actorem ab una et honestum Stanislaum Breitfuss parte ab alia
terra coram Nobis Iudicibz ordinis sententiandum pro parte ab alia
Gratz Senerosq Stanislao Breitfuss ei ad Actionis Summam Nobili
Gratz marcharg[entea] monete Rne additamentum pretemporis
certis modis et formis in scriptis exhibitum cum pouris in eadem
medio de scientiis descriptis et obligationum tenorem prefatus
Nobilis Michaelis Jedicki amicabiliter requisitus fuerit prodelusi
nec ad presentem per suos procuratores actores et indices stationem ad

Actus et procedendum fuerunt Cracovie Regnorum
Incepta dicte Regie infrascripte per
no capitaneum alias de Zegrze Zyrer offic capitaneum Florent turris
Cracov. Latorum Cracc. Cracovie demum Hermanicum Nyssa Danielem
Joannis de Meyskendo Castellan de Lubycza predictum civitatis Nyssa
portus adhuc extra actus capitaneum quam primum de quarum sententiam
dationis super sententiis capitaneum obtente et publicate veniunt illico apud
nobis apud illos citatos adeundum eundem coram nobis Cracovie
ordinate obtentas et publicatas recentratibus nec adhuc tenuit declaratas
tenuit perscrutatas officium Regium tollit capitaneum exhibitionibus publicatis et
ejusdem partes actus capitaneum ad hunc exercendum et impetrandum omnia
prius coram nobis prius ut quod hunc coram exegui et scripturam
citatas fidelitatem ejus debitum hoc nobis hereditarium inhibendum
partibus et citatis actoris quidem partes Danielem Chachanski pro-
dictum actoris capitaneum coram citato per Dnos Adamum Stanislaum coram
officio capitaneum dictum Dnos antiquiores quam certis verbis
Judicium Regium coram finibus dexaditas dicti Dnos dilationes partis
citate capitaneum dilapsed ad prolongandum proprium pro parte actoris
capitaneum obtentas ibi dispensed quidem Dnos Stanislaum Stanislaum
Joannis et alium in Castro Florent celebrat Dnos partibus et citatis
ibidem citatis fuerunt coram nobis Dnos Tirenti fuerunt coram nobis Dnos
illos presentes respectu dictum Regium nobis Dnos
Letus et Regius pro Dnos de Hermanicum coram citatis et
de Corcellanum Castri Dnos contra usurpatos dictum
nuncios citatis et citatis citatis et citatis
cant pro Dnos et quidem Regium nobis citatis
capitaneum coram citatis et citatis
approbat et citatis

Actus Inquisitionis Dni Lorzebrodzki Vicepalatinum Florent
et Ostrowski Strembicze et alios

Actus et citatione Ludiciana intradera Dni Regius Regis per eundem de actor Gnostum Dni
Regni Lorzebrodzki Vicepalatinum Florent Strembicze Ewanski famulos regi
abdum Valentinum de Villa Ruchowski subditum et quid famulos et subditum eum Dni
Actus actores ab una et Gnostum Albertum Ostrowski tum Nies Nicolaum Zuloski tes-
phanum Thomam et alterum Thomam atq; Diminum Strembicze Lucam Ostrowski contra
Senitti Violentum Mutuos et Unanimes Patratores complices et executores Nec Lucas
Thomam eundem Gnoti Ostrowski subditum et quid subditum cum eundem Dni et alteza
actus actores ideo. Quia Ipsi in contenti antenionoy iniuriis ad damnis in legeroy
Actor allatis Dno Nie quorum eundem curatoria presentem Regius per iniuncta

Quia

fuerat cõpositũ, q̃ eidẽ ex cõtinuo, eidẽ Lũ quã remiem inuã-
pare nẽmine, dãmnum inferre iubeãt remoto modo eodem loco
testatione eo ñone facta ad quam in toto diẽ ipius alio ex presẽtis per
Postmam eode liberatam recorum recidum et equorum ad ar-
dos bonor Ruchowka vindictam Legeres Varii generis et grau
ac Prata ptãi Ruchowski Obremboli et Potrowski compulerant con
curcanãt et ipi Nichil redegerant quã recora et recides ac equos
de damnis abactos cum famuli et subditi actorũ ex mandato ipius ad
foretam Legia Leuchum Legem depellerent, ibi vero associato
sibi Enoto Ortolfi eidẽ in campis bonor Petrna viam inocan
interpesserint Vanq armorum ptãi genere recora et equos de damnis
abactos Viet victor recesserunt Pretium Actor ptãi adeorem contem
ptuant verbis cõtinuis probrosis affecerunt famulum et subditum
enormiter concubserunt adeo ut aliquot Ulterius loco diẽ
decubuerint et subditi labore Pestilentia pervenas redormadas
non ꝓficerent evadas Violeas ad damna in Potione expressa in
quone Omnimoda deducendi retinuerunt facem et securitate turbare
Violarunt Actorem Enum ad Quentas Marcas Polon damni
ficarunt pdratũ me Ministros cucumbuerunt ad quas dubis
decernendi ego quod Iuissent et equos Pretendo ut exhi Enus
Thomam pdictũ Ortolfi pro sumendo de iis pdis insuper Pretia
tuat Obem vel inde recti statutionis eidemet ad ulteriorem ad
Obem citandi alias Actione pdta de Ministris cadem ordinem formandi cui
dem et quenien Pnũ pdictũ Utridũ Actorem per Enum Victorinum
Pozie Brodzki suo et aliorum Actor nomine pdta per Petrum Jacobum Ejus
mdi coram nobis Obem comparen et secum super controuersijs quam
controuersijs inde Obem coram se inductus examinari ad affectationem
Pris Utridũ dedit et concessit dilationem Inquisitionis pdictũ Utridũ pdictũ
contenta Actoris idẽ ad sequen Querelã Actoren Petrum pdictũ
et examinandi ordine in pdicta Pocen celebran Petro Pdictũ Utridũ pdictũ
totali in Rigore contumacia comparen Petro Actorem contumacem
eode Officio et alios eiusdem comparen Mandauit nonnullos
pdictũ Juredicum de Modo ratam inde requir. Quia Ipse Actoren dete
nad Judicium ex Petrus Obem et quid contra Nicolaum Zukowski Obrem
bli et Potrowski ad bona Georgii contra Ortolfi ad bona Pdicti
crowo Omnes Feria Secunda post Festum Sancti Bartholomei
Actum et earum primas ex quibus pdictus contumacis fuit Obem
remissus ante Obem earum in una integra Peremptoria detu
et exornauit et publicauit ut moris est De quo Obem die Mensis
sequ relationem.

Decretum Milodrag Krasino

In Dei nomine ex dilacone Antenor Major in Krasinich Gnoto Stanislao Krasinski recepit vdg ad sequend Quered Castren Pocen Trnos prig eppi dig a Rhine post festum Sci Bartholomei incidens in vo Pocen celebrand vtpote mensis cum Terris ibid contentis cona confirmacone facte et per eosd Pdens dat et concessa etiam in da et Actione Judiciaria in hasta in Ungrien Offic Pdens inquantu ad eam Pdens attinet cuidg delatam Nem Stanislaum Dni Milodrogki Actorem ad una et Nes Stanislaum Krasinski et Annam Zaprocha Sorores ex una Manicatos cum Manis aurie crassaa pte ab altera libos vdelicet Luca Gysi contravenien Legibg Sti quod Unicuiq; suos Jus est reddere iubent etiam contrarium eamdem Pdens et eid Actori Summam triginta ex flor Pol argenteos Monete sine pcento quadringentos dua Necessitate Mutuo dati et accomodati ad multiplicem amicabilem requisicionem Officiosum, Manis et Nimis Arestum reddere et restituere Volunt imo renitant citantes ad Videndum et audiendum ipsos ad Solucionem Summe Statuti per Pdens Officium Strigi et compelli vdg quod Pdens Nemus Gnis alias dilacone eam Majoris antenione de Gnostis Sacro iudicio hominum incidens expuerien Pdens ipsos minime Actores quod Pdens Sita vo per Gnosum Stanislaum Krasinski coram Pdens suo et aliorum Fratrum Nostrorum Nomine compa: rens et Jesum iudiciali contravenien quam contraer Pdens Judex Pdens coram se inductis exauditis decrevit Pdens decernit Quateng Idem Gnosq; Krasinski dilacoi Antenion Majori ibi ea in da recepit Satisfaciat vdg in instanti Satisfecit Inde Judex Pdens eam Pdens Nemus Virtute Regni inimixit Inquisicione Vo Judex Pdens ulterionibg Summ controversijs coram se inductis exauditis decrevit Pdens decernit qua: reng Actor realiter Summ triginta quatuor flor Pol in Argentea Moneta sine pcento sibi mutuo datis meris corporali Actor compet vdg in instanti ad quam ipsi gnuntiand Juri rotham Juxta Pdens Nemus Dni Gnatem Nostrum Josephum Aresticli de Nicolsburg Judiciale additis Eid equitavit Cui quid Actor rotha sancto eod Mani ad imaginem Crucifixi Dni observata illig debita Solennitate in facie Judicij Officij Pdens comparuit qua comparacone attenta decrevit ac Pdens decernit qua: reng Idem Actor Summam triginta ex flor Solidana Moneta coram Officio Pdens in sequentibg Quered Castren Pocen trnos prig per primum ad huc in vo Pocen celebran Ethoc Quita pdna trium Mar carum Polon Sti et Judicio toties quoties in instanti subpdna Banno nis inde Terras tactos publicanda Sti vo Sub pdna Majori Sabien quatuordecem Marcarum Polon quod in casu eiusd Quite pdne trium Et Solucionis Sue eod Gnosq; Krasinski et Bonis eig obligatis decernit Mutuo quemvis Dni Gnatis ad vsus mittend Pdens Actoream tot Quite pdne trium qua Quite pdne quatuordecem Marcar Polon ex vi eiusd Quite pdne trium Marcar Pol n Solucionis sucumbivit convictionea obtinen

Stolua sub pena Bannis quib. in delectu Decreto posen contra
uenior et Iuris plura in Solutionis sue eod. stilo et formis eig Ordo
interponitur Decreti posen Vigore.

Eductum Inquisitionis Pielgi &c. Rogo

In causa et Petitio Reddicionis in pascas inter Instigatorem Ofm Pgentis et eig delatos
es Ex ad Mariannam Uxi Jacobi Fellbaesli Eadem Ehi Alberti Engbarth
Pedingim Uxi Matthiae Oslenobi Consortes Legitimas Superedere Stin
Jacobaeg Stupebeli filiae caroli Ursa Helisabetha Bronierska ultimi uoti
Uxi Mathiae Sielski consorte procreatae Petitum et quod Maritalem cum Mathia
uelle et a prolentia ab una et Unum Vladislaum Sielski impasci Communiq ma
nuali Executorem parte altera Citatum ad audiendi et audiendi Sententiae cont
ipsum Unum Sielski Citatum p Petitum et hoc in causa ratione p quam Petitio
Sielski tempore certe mee Protestatione et Declaratione sepius expresso instrumento
certo tenor alias Clamq in saput enomiter deliberata mente et animo conodine
rationis et intemptionis Vita privationis ante hac uero p multis simily eius
dem Consortis sui Maturi enim Petitum concussionis uerberationis q in magq thaeq
mutilationis deo ut eadem interempta alter. e. non valeat alium q minus et tunden
tium in persona eius dem Olim Consortis et Petitum Maturi pallationis coram Ju
dicium Pgentis edui et expedi in eductis et expeditis testimonijs q fide dignor
Ofm Pgentis edui et expedi in eductis et expeditis testimonijs q fide dignor
rebus pretatum aperiri et plegi pariq Criminali ex eod. Sententia appa
rentq sup ipso decreto et eo quod suis erit exequi Pgentis citantq Illa
Citatione ipsi de Consilio latio ie mo cum hoc cum suis mederi corpus uenie q Jeromi
nata Petitum videlicet Ursa Mariannam Uxi Jacobi Fellbaesli et Ursa
Rebeli Alberti Engbarth Stupebeli Consortes suo et Ursa Pedingi
Lovonis Suae consortis Nobilis Matthiae Oslenobi Nomine coram Ofm
Pgenti personaliter comparen q petierunt sibi Vigore Decreti eius edu
ctionem Scrutinij Sarum instanti decimi Mensq quarti Regni Ele
ctionis Julianis Sup in compti Testes adi et deputari et Judi
cem Pgens Juri communi affectationis eorum Petitum ita lite annuendo
eius Illem Regni Pgen Nowodum Sceptrum Kiesielski de Nodeo Nobi
ad Solutis deputauit qua quid Petitus Supasca Suo et Sororis
Sua Nomine Juramenta corporalia ad manq Cruci fixi Domini
Observata illegibili debita Solemnitate ni facie Judicis Ofm Pgentis
recepunt et tulerunt in eam Juramenti rethiam Quia Testes ad alter
Sententiae inducendi adhuc compti nec appretiati nec informati

719 Deo et Sancta Dei Christi Passione vita ipsi adimante postquas Gelete
Juramenta Testes Suas ad phibenda Testimonia Leonine inducend
quo unus Testimonia mi Caluso robulo habendy et eos Nemini
mi Caluso Robulo simt exhaidita de quibus exhadisi et ad Recepti
Ofiu plenu quietarunt quetantq Gentily. Hig mentinente cod
cod Ofiu et Stati eius pero nalter compancus Honesty dnus Nicolaus
de Modeo Mandegnelli palampublicus Recognouit sua ipsi Cautione
Cerato Sigillato pus Seminis Gentily semis Cortha Stati ad Bona
Fidelitei Zenæ secunda ante Festum Sancti Bartholomei Apostoli pro
~~Stephano~~ Gentily detulit exportauit et insuria Stati ponit
relegiit et publicauit ut Suis est de quo Gentily Rogauit Mihi fieri Stat
tum

Ego Nicolaus Venerosus Empirichi cum Venerosa
Juzchrodschi Suspectus ex parte Sancti Bartholomei Nicolai

In dei nomine hodierno ex Statione Curiali Castri Placidi Venerosi
rebus Vladislaus in Nomine Mesuchiye Capricha Magistri Magni
Ducatus Lituani Placidi Nomine Regis Poloniæ et Capitanei Vbli Veneti
venit Matthias Empirichi Distributori Scholæ Latinalis Bonorum
Graecorum Venetiis ac Joannis Juzchrodschi Bonorum eorum ipsius
nalis modo Possessoris de Quorum bonis Quæstio mota est aliter communis
Dei nomine et Magistratus hujusmodi Capitulis Juramenti Sancti Mandamen
ti Dominici Quirolamus Sancti Antonini Officij Judicis Venetiarum
primo et postremus Advocatus Scholæ Sancti Nicolai pro hac peremptorie
comparentis ad instantiam Magistri Officij nostri Delatum Venerosi
versus Matthiam Nicolai Empirichi et annos Petrachopta mediante Sacramento
actorum quorum et cujus Rei Mandati cum sui Mandatis authoritate Egregii
Assistentis Curiæ Placidi Quirini et precipue ut Venerosi Empirichi
existens Laudo Publicis Nuncijs Venetiis pro destribuendo Sale Nostro
Patris Nicolai electi Distributor Salem prohibeo Precepiendo huius Scholæ
Scholæ Sancti Nicolai Rectori eiusq Rectoribus exequenti et prouenti huic
Matthæi nunc Advocato Regis et cujus Stationis non extradi distri
nec extradere Quatinus Rectores eiusdem Scholæ Sancti Nicolai
nimis temere recusabo Rectores eiusdem Scholæ Sancti Nicolai
ex nunc ad extradendum eum Venerosi Salem ad Scholam ipsius Sancti
Nicolai plenarium Jus Officij nisi stringi Dominus Venerosi Regius
Patris prohibitionis pena in eadem prohibita Scholæ Rescriptum
Datum in Castro Placidi Venerosi ante Festum Sancti Nicolai

Sanctes Suab pro ma Anno Dominj Millesimo Ducentesimo
nagesimo Quinto Indict Xo Decimam vnde & Quarum & quarthus vbi Ebrus
actoza qz per Serenes um Matthiam Comitem Palatinum Superioris & Inferioris
Bauarie Ducem Sacri Romani Imperij Archidapiferum & Elector
Romanum Serenissimum Dominum principalem comparens & locum dicti contradictoris
gerens Dominum Conradum Scultetum de Mundolsheim Doctorem Laudabilis ac eo absente
procuratorem Serenissimi Principis Domini Ludowici Comitis Palatini Reni
Bauarie Ducis &c. in causa procedendi secundum
permissa prouisionem ad Citationem eius per viam Executionis contra
dictum Dominum Conradum Scultetum Procuratorem dicti
Domini Ludowici Comitis Palatini Reni Bauarie Ducis &c. in causa
suspendii suspensamque esse declarat. Super quo Serenissimus Comes Palatinus
Reni Bauarie Dux &c. principalis memorato procuratori actoris
sui ad diem presentem coram Iudice presente citato comparente & decernente
se ad Iudicium coram Iudice presente citato comparente & decernente
nisi eum Iudicem pro tribunali sedentem audiendum Iudicium pro legitime
citatus & citatum contra dictum Dominum Conradum Scultetum
euocato non tamen comparente in huius modi actu absente
citato Lucas negotiorum Principalis admittente Iudicio officii
presentis Iudicialiter ac officiose ordinauit diffinitiue & definitiue
sibi pro Iudicium Iudicem in causa feri & decernit postulauit
ut Iudicium predictum in uim cuiusdam Literalis in causa
dicti Domini Ducis &c. decreti & sententiarum & decretorum
suorum Temporibus Valeri presentes esse Authoritas extradari ipsi
ministranti subpenali Banni & gravaminis decreti predicti contra
uentionibus & abbreviationibus Hoc super eo Serenissimo Temporibus
ebenus eius omnibus decernimus & ad publicandum eam Sanctum
prout Metropolitanum Spalatensem Diocesis Dalmatie Iudicem delegatum
Iudicem & Iudicium presentem addizendum & delegatum quibus inde Metropolitano latio
facendo deputationem Iudicio presidet debitis prestato Banni
& pene modo premissis Super eo Serenissimo Temporibus non comparente
citato ac pro Temporibus esse Sanctum & de legis Dalmatie
predictum Iudicem principium Iuri communi scitariis &
Rebellis Hostium patrie hereticis & eis in predicta ac in gravi
dictum pertibus Ecclesie sanctum Pisces in sequentia Militum
nariis Syndicis & certis Nominatis Iudicia Moderna Iudicis
Subscripsit congregatorum Actis huiusce presentis & sonoris
publicum predamauit & Sanctum omnibus protunc presentibus
Testibus inde vltra deduxit de quibus hanc Sanctam Mihi fecit
Relationem per quam publicandi penas Banni & pene
inde permisso Super scilicet & bonis eius omnibus Spiritus Sancti

Contumaud Stant ens tr. vad insenpt one manuale manutur
propria Lenarde Lempinski Distributor substenp. quam mediante
Sabmissta Lenerde Lempinski exhiba sit. Sabo pdt nat
Tomas Brigintagnatuor eiusd Actis hg cygni Reuerendi
mi Sigfridi Tomas Brigintagnis hois Incolarum Danczero
Mufsero Mahsiero et Luero Stambri tomanar Ebram Lenerso
quor albeto Stubichi pshomib Danczero Tomas Theb eius
Ddem Stetoib pshonib ipse memoratis datarum et extra
datarum ad mandatis requisitiones instantes Lenerde
Lempinski dedisse et extradidisse nec ad presens Lenero
vel heredib suis existentib quicquam denor ad presentes
nec Legitimus Possessor onera quibus Tomas teneris
fuer multis Theb amicabiliter requirentibus fuerit eosd
Tomas Sabo extradere nolentes aut Sibi retinere eorum
tomarum vigore insenptionis non curans Se trudendo
Stamim Sigfridi ad videndum et audiendum ad extradicionem eorum
tomarum Sabo aut Sibi retinendum eosdem ut pretenditur
Spei Prudentis mgri Dni Georgii Stri determinum
Attentatum eos presentia Sibi Reprasentii Datum in castro
Sbergensi Anno Dni ante festum Sancti Francisci Confes Dni
Millesimo Sanctis Quingentesimo Sexagesimo Quinto mediante
Quingentesimo proxima Anno Dni Omnium Millesimo
Quingentesimo Sexagesimo Quinto mediante Quarta
mediante Quingentesimo proxima Anno Dni Omnium Millesimo
Quingentesimo Sexagesimo Quinto mediante Quarta
Indictione Pontificatus Sanctissimi in Christo Patris et Dni
Dni Pii Diuina Providentia Papae Quarti Anno eius Quinto
Quorum Omnium et singulorum Dns Georgius Stri determinum
Attentatum eos presentia Sibi Reprasentii Datum in castro
Sbergensi Anno Dni ante festum Sancti Francisci Confes Dni
Millesimo Sanctis Quingentesimo Sexagesimo Quinto mediante

723

decreuit praesentibusque decernit Quatenus idem Generosus
Lempinski salem pro quo res est Actoribus extradat
in instanti sed sub poena Banitionis quae in casu De
creto praesenti contrauentionis et talis non extraditionis
prout de facto non est extraditus per Judicium Officij Prae
sentis decernitur ad quam publicandam Banitionis poenam
super eodem Generoso Lempinski bonisque eius omnibus
obtinendam et decretum Judicium Officij Praesentis Mtis Re
gni Generalis Honestum Josephum Jeresichi Judicium
addidit et deputauit quidem Mtis Regni Senatus satisfa
ciendo deputationi suae a Judicio praesenti habitae pro
fatam Banitionis poenam modo quo supra decretum et
obtentum ac ipsemet Citatum Generosum Lempinski esse
Banitum de Regno Poloniae proscriptum honore priuatum
Juri communi contrarium et Rebellem hostemque Patriae
hic in Arce et extra in ponte ac in quatuor partibus
Circuli Ciuitatis Plocensis in frequentia multorum ua
riae conditionis et sexus hominum ad Judicia Moder
na forumque Publicum congregatum alta sua uoce pro
conica et Sonorosa publicauit proclamauit et ad no
tam omnium pro tunc praesentium indubiam deduxit
de quo hanc suam idem Mtis fecit Relationem postquam
publicatam supra scriptam Banitionis poenam Judicium
praesens properagenda de bonis Citati Generosi Lempin
ski Executione officium competens videlicet Genero
sum Adamum Sekorski B. C. P. uel quemuis alium
cum Mtis et duobus Nobilibus addidit et deputauit quique
idem Generosus Burgrabius ad primam Actoris Requi
sitionem Decretique praesentis exhibitionem causae Executionis
de Persona bonisque Citati Generosi Lempinski pro age
re tenebitur idque sub poenis connexis Quatenus in
diem Executionis nemo impugnare audeat sub poena
Banitionis perpetuae quae contra impugnatorem in
terponit Decretique praesentis Vigore Hic in continenti
coram eodem Officio et actis Mtis Regni Senatus Hone
stus Josephus Jeresichi de Plocho palam publicaque

Reco grossi Iuia ymo [illegible] Regis pro Summis pro
[illegible] contra Cibo & Ubaldinos Procuratio pro festiv
& alibi & Iuris spiritualis pertinentis [illegible] pro festiv
et qua pro Sententiarum de spiritualibus tempore [illegible] ante Dotes illis
in vna vitg pro septimana & Clerici & portarii et pistrices
ruarum Iuris et p. decimis prout [illegible]

Infirmitas inter Illustres et Comptauske et Ma
chinski 1846

In causa et actione Duarum Comparcium inter Nobiles [illegible]
eius g Relatorem Illustrem et Admodum Dominum Summen Comptoski
Canonicum Cathedralis Florent. Actorem ad una et Nob. Petrum Machinski
parte ab altera citatum ideo quia ipse Absentem Ignatium de Villa Rho
debito fundo Cathedralis vinee Illustris Actoris proprio cum eius Mobilibus
et Inventario vinee Illustris proprio cubare et ad amicabilem Requisitionem
et offertum Mobilium Actorum pro et pretio citatione apud ipsum arestus
ausg est quod effecit p quod Legitg Regni Contauenit penaq cor
mine Fanitatis una ad extraditionem eiusd Subdite ac non Mobilium Dom
tarij decernendo p quod Iuris cui exequendi p Curiam Alia citationis
ipsi eleapsi citatione mediem horam inuidens et pronuncians Partibus
ipsi utriusq Actore quid personaliter citata et Nob. Aladio Iar Mateo
Machi coram Dicti p Curiam competenti Die xiiij Comparens ad
Iudicium eius Comparenti Partis citata Requisitionem dedit et Excepit
Fidem p eius Relationem Infirmitatis Supradicti Citato p ipsi inclyti
Excepti Iuris communis modo Corporali Iuramenti compellandi ad
Legendum Vicelar Cathol Locat Terminos pris et possessorij alicuius
in Cabe Ro ac celebrandi Partibus ipsi utriusq ibidem Citati in Negotio
consumato Comparendi pro die Veneris Comparuerunt coram eodem
Iudice et Curia ejusq personaliter comparens Honestus Joseph Cicabi
de Rocco Mr Ragu Eli palam publicq Recognouit Quia ipsi
Citatus Literas Legitimas pro Termino p Curiam Cubae
Citatus ad Roma Sanctum Ostia Quietum commodiante Jun et ad Roma
Dodoro Visorum Machinskis Sup ues Mobb Die Secunda ante festa Pauli
Ioniai Apostoli proxime preteriti detulit exportauit et publicauit et Qui
est alg ipsi Mtri Recognouit quia ipse Dat et Cubae Rom. Pontificati
et Stanislai Imperii in eundem Inducendo ad Requisitionem Supradicti Actoris
Antonii fuit in Roma Sanctum Agnetis Sabbatho ante festum Sancti Lau
rentij

Martin[us] prime [Ste]ffi condescendit ibidem apud cum[dem] Ven[era]bilem Petrum Machoinski Laborosam Agnetha de Ulla Thorunden[sis] dioc[esis] fundi venerabilis capitula Nocq[ue] postum in Bonis Ep[isco]patus cum sch[e]is mobilibus et immobilibus quorum[cumque] Arestauit de exhibitione neg eius subdito officio monuit de quo p[e]t[en]t[e] sentent[iam] relationem

Eductum Inquisitionis Mcigrino Religi

In Termino hora ex Dilatione antedicte duplicis nec Inquisitionis partibus hinc inde seruato ad Leguq[ue] querelle Fatis Blocq[ue] Termino ut prefertur modernus dum Termini Ibidem coram Nobis Actoria Sondemacione facta et Judicium Nostrum dat[um] et concessum Ipsum Actorem sauua et actione Judiciaria infra decem inter Nostrum officij Nostri ordinis Delatorem Alex[andr]um Albertum Mcigrodi a Lovenwad una cum Nonnemielolupatte ab altera Fatis Ideo una tenore ipsius Laborosum Michaelem Chodittum suum Nominem excessum et licentiosum apud ipsum officium arestum Quentunq[ue] quidem Rebelles Nobis Actori bonorum sunt Inuentarium extabulorum Dat[um] Dobrsti in Bonis Actoris Nostri Lowo Potune Ibidem ordinis hyeme apud eundem Ernestum Dobrsti existentem modo clandestino eorum fautore abstulit eundemq[ue] tam ad requisitionem quam officium Ministerialis arestum reddere et restituere non dubitauit immo recusauit p[ro] quod ipsa actoris dat[um] non modicum in contemptum coram officio Nostro statuta tuit in effectu statutionis ipsius vltimus illo rendendo Nostra alias Delatione eadem Inquisitionis tenore de quo supra Delatore in diem hora[m] in cidem et quem Reus actor coram officio Nostro personaliter comparens petijt sibi in ore audiri onis Delationis Inquisitionis et ductionem eius instanti decerni Mandatum quemadmodum Regni Ipsius Mandatum ad rotulandum se sup[er] in corporatos testes ad dicendum et deponendum Juris communis esse chaonis ejusdem Nostri officij ordinis Mandatum Regni Ipsius Ideo ad dictum et deponendum quisitum Ibidem primum Ven[era]bilem Blocho

In primis Igr̃ce Rigcziyno

In causa et Actione sub reuani in pascua inter Gregorium Valentinum Regis Actorem ex una et Albertum Rigczinyo parte ex altera Actum et Scriptum certum manuale manu ipsius propria sub signo medianti quo ex Actoris summam unius magnitudinis florenorum auri Cracouiensium monete sine preiudicio protemporis certis modis et Regis Albertus Rigczinyo se obligauit et obligauit teneri et debere quibuscunque tempore ad ipsius Actoris requisitionem fidelitate et absque omni dilatione et recusatione integre et indilate dicto Actori Gregorio soluere et dare debere et teneri. Summa pecunie huiusmodi pro qua soluenda Albertus Rigczinyo se et heredes suos ac bona sua quecunque mobilia et immobilia presentia et futura ubicunque existentia ipsi Actori Gregorio et suis heredibus pro ipsa pecunia soluenda obligauit et obligauit. Quam quidem pecuniam ipse Albertus Rigczinyo dicto Actori Gregorio et suis heredibus infra tempus in dicto Actoris Gregorii et Alberti Rigczinyo Actoris et Rei Actore presente et Alberto Rigczinyo Reo absente et non comparente coram nobis Iudicio Terrestri Cracouiensi ad Sandomiriam in Iudicio Terrestri Sandomiriensi proxime celebrato et celebrando

ad videndum et audiendum ad executionem eiusdem Libelli aut Libelli
rem eiusdem pertinentium officium Judicis rogando Arengi Idez
quod deberent exequi alias Citatione executa et impletis Ca-
tore in diem hodiernam Jurium et provenientium partibus
ipsis utriusq; actoq; quidem per Godsum Matthiam Gon-
merdi Rio et alterum suorum Citata per Godsum Petri
Ramum Citationis coram Judicio presenti comparendi ad au-
dicam eiusdem comparendi partis Citati respositionem dedit et
concessit decimum Godsum Citationem supramissis Citatis
Citato Godso Petro dixit per eorum vita Godsum Jurium
Communis medio Juramento comprobando dicti
ad Sequentes Heredum Castrum Rocum Petrum et
suorum aliorum in Rocum Rocum Petrum Petro, Partibus
eisdem utriusq; ibidem totaliter in Ungore Consequato compa-
rendi hereditorio Jacq; in genibus positi coram eodem Officio et
Judicis pro comparendi Medio Gnatio Generis Magistri
Heredis de Rocio Judicialis palam publicq; Leuguent
Quia ipse Citationi literali Legali impetrandi Petrum
vel Citatum ad bona Juramento fenia Securitate ante testium
exhibitionis Sancta Curiae proxime materiali tum et cum
primam ex qua pena Contumacia est obtenta tempestiue
ante obtentionem alia in una ante grasseptimana detulit
et fertanit ut dicit est decimum Judicem Idem Nubis Sent
Relationem

Verum Dalmio Temporis Longinio
In Petrum Juchierum ex Citatione literali Castrum Rocum
Petrum Jaho Gadisiaub in Vrizaga Capucha Juser Ch.
Dñi Monsenh ob Capitaneum Vobis Gnatio Gnatius Emporii
Judicum Rogerum Petro Petri Petri ato Ch. Petri Petri Pon-
rum eorundem Petro Petro quorum Juris Superioris de personis
nurq Judicis gentis gaudiq Ungore Regio Gnatio Juchierum
te Juagemin Capti authe quadrantibus et in Petrum Querela-
rum Causarum officij Judicis Petri Petri Petri et Petri
ang abhinc in Rocensi Celebrand partis ex peremptorie
comparendi ad Instantiam Gnatii Mariannae Balsiolia Comitis
Gnatii Valentizi Regis Actricis quod Jus in apostentia Curiae
Curiae sui authe exhibitionis stat mota et ad inscriptionem
manuale in Ungore Juris transfusi per Godsum Petrum Balsi
Sui manu propria Gnatii Emporii Scribam qua ordi-
ante eidem Godso Matthaeo Balsio et Juris datori Summam exa-
ginta florenis Solonis pro tempore certo in eadem inscriptione manu-
ali expresso te Solutorum insuper et obligati non tamen
licet omnibus amicabiliter requisitus fuerit persolvisti recta
rationem persolueris eidem Actrici Ungore Juris cessi imo re

causas Actricem citatis [illegible] ad videndum et audiendum [illegible]
ad [illegible]olucionem Summe pro Tabule per sententiam diffinitiuam
stringi et compelli et quod sub ea executi [illegible]
per Ipsum Joannem attentatis et indebite reponendo datum
in [illegible] Decembris Feria Secunda ante festum exaltationis san-
cte Crucis proxima Anno Domini Millesimo Trecente-
simo Nonagesimo Quinto Indictione Quinta et pro-
veniens [illegible] citata Actrix coram officio presenti personaliter comparens et Jo
minum eundem ultimum legitime attentans per totam Sabbatum proximum et
dentiam legitime attentans ad audiendum citatos Partes de Termino Statuit
coram eodem officio Mem. Regni Dom. Honestum Josephum Kresicki de Slodes
Jure male qui Salutis Salam publice Recognouit quia ipse Citatus Citatis
Legittate pro Terminis presens Jenuens Confessatum ad Bona Rasseva Sabbatho
post festum Exaltationis Sancte Crucis proxime preteriti Jum et eis primam ex
qua pena contumacia est obtenta temporibus ante obtenta illis in una integra
Septimana detulit exportauit et publicauit iuris est quod si dominus ad
Partes Citatas Termino vandi ad Sabbatum Officij presentis per Mem. Regni Dom.
Supradictum Honestum Josephum Kresicki de Slodes Judicialem Jure et altra
Juris formam Hinc quatuor Clamat et vocatis non tamen Comparen
in Curia sua prosito alias in loco Curie negotij sui Principalis admittente
Judicio officium presentis Judicialiter ac officiose condemnauit ulteriusq
sibi Judicio pena in causa fiscali et decani pro Inclauit et Judicii
presens in unum eiusdem Curie legitime ea in causa obtenta decernit presentis
decernit quatenus citatis summam pro quare est Causa Actrix peruenit
diminutam sub pena Banitionis qua in causa decreto presentis contrauen
tionis et Summe citata in persolutionis quod de facto non est solutum cum
ea Citata Parte et Bonis eis omnibus decernit ad easdem publicandum
tionem pena Mihi Regnicolis supradictis Kresicki de Slodes Judicialis ad hoc
Deputatis qui quod Mihi Satisfaciendo deputationis sua a Judicio presentis
citatis Banitionem pena modo misso sup citata Parte et Bonis eis omnibus datum
ac ipso met Citatum ejus perpetue Banitis et de Regno Polonie prodepti Inimi
mum sathan et Rebelle Hostem publice Qui in me et extra in Corte ac in quatuor
partibus circuli civitatis Quam in frequentia multorum nimia conditionis et loci
hominum altitudinis moderna forumq publice congregata alta tua voce com
ca et sonora publicauit proclamauit et ad notitiam omnium petitum presenti
mutio deduxit de quo hanc suam Judicialem Judicium presentis Decendo ferri
Relationem post quam publicatis Banitionem pena in presentis pro Laudam

pmissis Lux ea Parte citata et Bonis eig omnibg inexta pscripti Dni Commissarii
cutione Officii competens indeliat Locum Vladislaui Malcomasky & Pro eo
nel quemlibis alium cum Mlis et nobilibg nonnullis Cadiset et deputauit
quam citra Executionem ipsi Dno Burgrabio ad primam Partis citatoriæ requi
sitionem decreti plenis exhibitionis pagore tenebitg ipsi Dno sub poena contra
nescientes officiales Sanitis citata vero Pars eandem Executionem nec ipsemet
suas quasuis Subordinatas impugnare audeat Personas ipsi sub poena Banitus
quæ contra impugnationem interponitg plenitg Decreti sui Vigore

Lucrum Malcomasky Malowiecki

In Seminario hodierno ad Dilationem adhuc ulteriorem vero Infirmitatis impedimento citato Marito recepti Regales
questus fuerunt Pater Noster Dominus ut post modernos tam Dominii ibidem contubernales
tima consignationem facti et per Judicium plenis dati et consignati et hoc in causa et actione
Dni mania impetrationis inter Prolegatorem Officii plentis in quantum ad causam pertinet
pertinet nec ab ipsis eiusq Delatores Ursos Reginam Malowiecka primi voti olim
Dni Joannis Casimiri Secundi olim Dni Dudbi Malcomaski Relictam Conortem Dni
Jum casimirum Joannem Franciscum Malcomaskie filios olim Dni Dudbi et Succes
res legitimos olim Dni Laurentij Malcomaski Tutores ab una et Ursos Joannem Malowiecki
et Helenam Jasinska Conjuges et quid Manutenum Manutenentiæ et ab alte
ra citatis ideo. Quia ipsi Contravenientes Legibus et Constitutionibus Regni quæ unicuiq quod
Jum est reddere et restituere iubent et suadent in contrarium eorum sponte
mam tradimentorum ab eisdem in dispositione ultimarie voluntatis positis
et specificatis per olim Laurentium Malcomaskie filium et fratrem Relictæ Dni ad
consignationem dotis Jum aliam Summam Ducentorum Florenorum Polonicalium Status Malo
wiecki pro consistentia certis redditibus economicis et perpetuis per rectificatum Mensurare
nendum Jum emingi Horologium valoris Quingentorum Florenorum Polonicalium dotis Licet amicabili
ter multoties eo Nomine requisiti fuerint ad multiplicem eorum Relictæ Expostulationis
Effectum Mlis et Nobilibus nostrum reddere et restituere ac persolvere nolunt imo renuunt et
detinent igitur ad audiendum et audiendas ad restitutionem Summarum relictarum et persolutionem
Jum exhibitionem Horologij alias Solutionis Ducentorum Florenorum Polonicalium ipsos
per Sententiam Judicij officij plentis stringi aequo Jure ut exequi Literas
Dilationis eadem impetratas antenioris de Comparitione citationem hodiernam modernis
et proximioris Nominatis Nostris Literis coram officio plentis compareant et
rationi eandem hodiernum et totam Judicium plentis audientiam legitime attentabi
mem citato Parte citata Virtute et ultra Jurisformam literarum quatenus Citatorum
Judicis per Mlem Regni Dnum Joannem Josephum Kreisaker de Stackelberg Judi
ciales clamatis et vocatis non tam ex comparentem in Causa sua pro Tribunali alias mitto
Causa Negotij sui Principalis admittente Judicio officij plentis Judicialiter accu
sat condemnauit ulteriusq sibi per Judicium plentis examinari causam Dni Citati et docum
pro tulauit et Judicium plentis minime eius et sui Regni et infamiam detica

deuenit Gentibq q decent quatenꝰ Citata Pars . Summas ac res in Citatione positas restituat et p̄soluat prout iuris est eid Actori in mobilibꝰ Sub pena Bannitionis quā in sua Bulla contrauentiones et Summas Citatas ac rem in Citatione positam non restitutionis et p̄solutionis prout de facto non sunt per executionem restitute Sup eadē Citate Parte et Bonis eius omnibꝰ deamibꝰ ad eam q̄ publicand Bannitionis pena in Mto Regulis Supradicti Prefecti de Nobis Iudiciales adhibitis et deputatis qui iuxta Mtē Citationis deputationis sue Edictum Citati Bannitionis pena in modo premisso Sup Citata Parte et Bonis eius omnibꝰ extendi ac ipsum esse perpetuū Bannitum et de Regno Bohemiæ proscriptum honore priuatum Communem Inimicum et rebellem hostemq Patrie singulos et extraneos montes in quatuor partibꝰ Circuli Ciuitatis Hoc suis frequentia multitudine hominū ad Iudicia modena Comunq publicq congregatorum alta sua uoce Preconia et Sonora publicauit proclamauit et ad Noticiam omnium protulit Gentis Indulgia deducit de quo hanc suam Relationem fecit . Relationem prodquam publicata Bannitionis pena Ipso iure plenis prosequendam promisit Sup eadē Citata Parte et Bonis eius omnibꝰ iuxta p̄scripta Iuris Communis Executione Fiendo cōpotens ad deliciem Bonum Sacrum Ecclesiæ . Burgrabius Castri Hoc suis nec quemuis alium Mtē Edictis Conducentibꝰ addixit et deputauit quam Executionem ipse Dns . Burgrabius ad primam Partis Actoree requisitionem Decretq Gentis exhibitionem peragere tenebit idq sub pena contra negligentes Officiales Bannitis Citata uero Pars eandē Executionem nec per se nec per suos quosuis Subordinatos impugnabit Personasq eius sub pena Bannitionis ipsa contra impugnatorem interponit Decreti Gentis Rigore

Laurum Ramsch Cancellarius

Pro Sententia

In Dei nomine Amen . Ex Relatione Literali Castri Hostenensis talis Nadis laus Comes in Mlnica Capitaneus Mtē Hostenensis Dilecēs Fidelibus Nobis Dilectis Matthiæ Episcopi Distributori Sabinensis Palatinatus Borosum Wraszeus Adreas Ramisch Horicz Godzki Comitibus Borosum quorumq modo Officium de Pesonis Nostris quibus gratiam meam Regiam et nrā Domina hac in parte fungimur Comitatus authoritatem mandauerit Quatenus Sententiam Officij Iudicij dicti Secundum exigentiam Causæ Citatum Christophorum Hoc suis Castro Hostenensis Citatorie per emptes comparentis ad instantiam Venerabilis Christophori Ramisch Horicz Godzki Comitis Hostenensis Secundo prodebitis quibus Ramisch Horicz Godzki Comitibus Publicatum Actoris Citatum

x

in castro Docensi feria secunda ante festum exaltationis Sancte Crucis
proxima anno Domini 1592 die vero hodierna mensis dicti presentis
per nos utriusque auctoritate ordinarie Ecclesiarum Vladislaumen. Archidiaconi
dum locum Archidiaconalem in Ecclesia Parochiali castri Docensis
controuertes et quamuis controuersiis Judicium per Dnos Commissarios
dicti actu attento Lucriano Lindorf Episcopali in causa presenti se Londe
minare permisit quare ad uberiorem premissorum executionem Reuerendi
oneris Judicium hoc actu causam eandem non hoc vero loco sed in Suspendibly
uero ecclesia Dnos Episcopali non comparente curia ad Judicium pendens mens
rata per nos et legeales coram Judicio peremptorie citatos et quamuis
eundem Dnum citatum totam Judicionem per Judices tunc attentatos di
uersis et pluribus citationibus quatuor clamatis actu actorum tamen
bonis et ubertatis formam uicibus quatuor clamatis actu actorum non tamen
comparente in loco suo stato aliasue in loco facto negotij dicti Pinkis admit
tente Judicio officij per Judicialiter ac offerente Judem mandauit de bonis ra
tis per Judicium hoc actu causa in causa fieri et decerni postulauit per Judicium pen
dens mandauit cum tunc causa obtenta decreuit per Judicium pendens mate
rium Judicem Dnos Episcopali pro quorum est absentia de extra ad Dnum
instantia sub pena sanctionis quid in casu decreto per Judicium contrauenti
ris et partis adhuc non extraditionis super Dnos Episcopali et bonis
eius alijs inter reos ad eam publicas sanctionis penam mandauit Judicium pendens ad ij
dem Dnos Episcopali Lemporiensem Archidiaconum Judicialis Judicium pendens ad ij
os deputat quique Dnum Archidiaconum facies deputat Judicium pendens
hanc pro tribunali sanctionis pro mandato officio super Dnos Episcopali
dum non comparentem obtenta per Episcopali et perpetue sanctionis
Legno Dnos Episcopali procuratum honore privatum Juri communi contrarium
et rebellem hactenus Patrid hic in Aree et extra in ponte ac in quatuor
partibus circuli Ciuitatis Docensis frequentissime multorum virorum conditionis
et dignitatis ad Judicium ad alium communis congregationem actu suum
ac gloriosa et honorosa publicauit et clamauit et ad nobis dictum ostendi
pro parte Judicium Judicialis de Docensis quam Dnum Episcopali et
postea ad publicatam sanctionis pro mandato officio super Dnos Episcopali et bo
nis eius alijs ad Judicium pendens processit in principio super Dnos Episcopali et bo
cutione officium competens Judicialis Dnum in gratiam fatis Docensis
quemuis cum Mute et nudis pedibus conducendo ad Judicium et deputando
qui Dnus Burgrabius ad primam actorum Judicij requisitionem et decreti
pro exhibitione pignoris tenebit eandem Executionem nudis pedibus
gentes officiales Sanctitatis Vladislaui pro eadem Executionem Eccle
siasticis et duas quasuis subordinet in pugnare causa pro ad bonis
pena sanctionis quid contra impugnatores interpositor tenebitur
nec cogam de officio et officiis eius pro tempore Mute tenacio Dnus
Episcopali Lemporiensis Archidiaconus Judicialis Judicium pendens
pro Suo Burgrabio Judicialis de Docensis Judicium pendens
pro Suo Burgrabio Judicialis de Docensis Judicium pendens
Dominus Archidiaconus Judicialis de Docensis Judicium pendens
Dominus Archidiaconus Judicialis de Docensis Judicium pendens
Dominus Archidiaconus

7321

Ludis Matthiæ Empinski Distributor Salis Palatinat. Bonor Praesent
Palat. atq Starost. Horodecen. Bonor cor. Jurisdict. med. Possessor. de
Domo Domini Generalis ante omnia Mandamus Regio et Magnatum in
Parte Pacijmus Ellecautte ut nos eminus Decessat Juno ord. Ofic
Dicijs Leiæ Landa spis et per Nuncium Decessat Juno ord. Ofic Palat
Piter a Egemplia Compariat ad Instantiam Obligatum Juno Gen
emag Relatori inquantum adhuc Presente Stringendis eius Debita
tori Domini Abbeiorum Actori qui nos semo prod obtenp Imp
ubi per pan Continuatæ Citat et quid de Huc Empinski insta et
ad Registrum Manuale seu Assignation Manutus proprio Subsigillo qua
mediante ad Statuti Salis Domus Eundem personam Inspectores et alios
ejusdem existentes Officij Distributor Judo pallium Tarnicen Deducend
eiusd Statuti Requisitionem te adhabiti eiusd Statuti Salis Submissit et de
clarasti non tamen Quat Mandatis et Nomine ami cabichte Requisito
rium Salis eum Exhabiditi nec ad plen exhaberi nis nec Juras Cita
mineq ac in eos fat audiend ad exhaustionem eius Salis Eum ex De
nam Regio Ordinationi pertinentis Judy Ni Stingi et Gonnelli
dy quod Juris esset eaq in Plenitudy Citationis Tibi semi attentan
et Judicialiter ad Omissa respondend Datum in Castro Dolo Feria
Secunda ante Festum Exaltationis Sanctæ Crucis Proximum
Negotio pendente Judicium Respondens Partibus Jy Citatus
Citatus quid per Testimonium Mandatum Dependentis Omnes
per Citatas per Prosam Bartholomæi Horodecki coram Judicio
Plenitudinis Compar Citat et Judicialiter Confessus quod Con
tra Suos Creditores Judicium Judicialiter Exercendis quod Con
insuspendendo Condemnare permisit quorum ad ulteriorem Jerbum
Citationis Judicium hoc causam eius cum Dno Horodecki Judge
dict Suspensam Judicialiter declarat Eius vero Compiribus non Compar
Citata per Citatos coram Judicio Plenitudinis Compar
et Termino eius Judicio Per Citationis Judicium Plenitudinis Judicium
Citationis attentatis Judge et ultra ad Juris Judicia Dicty et ultra
Juris Formam Termino Compiribus Quatuor per Citationem Regio Ob
Domini Josephi Hucidi de Horodeck Judicialiter Comparuit cum
suo Procuratore alias Citato cum Negotio per Principalis ad Mittendo Jam Ofic
Presente Judy Officij Locat admittente Jam Officium Citat ad Officia

condemnauit ad tenendum Lris p̃d̃as Dñi Petri camisaca Jurii et decan
Protulit et Dñi p̃sentis in cuius cedule huius tenor ea in causa
obtenti decernit Gentilis q̃ decernit quatenus citata pars Salem pro
quo cessat edictorum extradat dñi mistanti sub pena Banni
qua in casu Domino p̃sentis contrauentis et ad hoc extraditionem
prout de facto non est extradita per dictum officiales decernitur
et ad eam publicandam Banitionis penam Mis Regni Eli Supranus
Executori de Nobis Judicialibus ad dictum et deputatum p̃sentis q̃ per quos
quos Mlis Satisfaciendo deputationis sue auctoritas q̃ dicta habet
q̃ad Banitos q̃ando modo q̃ mihi sup eadem citata parte et Dñi
cij omnibus q̃ obtentis ipsi nec citati Mro Lampino hinc
hinc futuris Banitis et de Regno Domino presupta honora primati
Dñi Jovium sontiano et Rebelli Hostium Patrie si quibus
et extra mittente ac inquatuor Publicis Circulis Civitatis Nocte
inde quenta multitudine nauia conditionis et seculi hominum ad dictum
modernam Jovium gabbia congregata alta Jua voce q̃ comica et sonora
publicauit proclamauit et ad notitiam omnium deducta p̃sentium
inhabitantium decernit de quibus Jua Dñi mihi fecit relationem
postquam publicata Banitus q̃ pena Judicium q̃ eius causa habere
cum dicto illius effectu ac Partibus ipsis predictis mandatum Jup
citata parte in compassum ad Magnificum Capitaneum Locumtenens
Capitaneum sub cuius jurisdictione Status citati cum Domino suis subest
vel consistit Remissis et Remittitur Gentilis Huiusmodi contrarii coram eos
officium et Notarios Curie pro tempore existentes Mro Regio Eli Honesto Discreto
Executori de Nobis Judicialibus Jurato Publico Regio Dñi q̃ ipsi citati
citandi Legitime predemini et mihi Jenni confectum ad Dona
Grasseno Sodore Sabbatho post festum Sancti Laurentii Sancto
Jam pendente die esse primo die qua pars continuare
est obtenta temporum ante obtentis illius in una integra sessione
mea detulit exportauit et publicauit in Curia q̃ dicti citati
Dñi Lampinoli q̃ante possit reliquit et publicauit ut
Dñi est de quo q̃ inter Dñi mihi fecit relationem.

Lucrum Osiek Lenzino

In Termino hoc ex Citatione literali Lazy Elb Jenovo Valis Vladislay Comis in Osiek Sagicka Gneiserdorf Et Lazy Valis CG Matth Lenzino Distributor Valis Palatinalis Generaliter Deraxerit hodiata Stanislao Jedrzejewski eorundem Bonorum quovismodo Expectori Generis vno gli eiusq mng li gere Regiore mra qualiacunq Jure Lungi mur Capitan autte litis Instituto quevis Lazy Essy Judicio Feriae Tertiae proximo ab hinc in Go Lucrum Jure an peremptorie Comparea Lit ad Instantiam Generosissimum Jure Officij Jpsius in quantum ad Lazy Spectat optinere Lud ejus Causa Delatorum Gnoserum Anno Bro mierska Relicta olim Gnosi Petri Osiecki Consortis Matris atq Jacobi Osiecki Filij Thome Bromierski, Pauli Ante Osiecki Victoris quibus Secundo postlitis Super actis Lora Sententiam Extant ideo Quatenus ex quinq Jus Gnosi Lenzinensi existens Laudo Publico Sacigh Nectus Distributer Valens, pro Bonis autorum licet absentibus ante habiter requisitus Juris Stante Jure Sententiae Distributoriatus cum Pertinentiis et Proventibus eisdem autoribus non extradidisti nec ad Jpsi extradere tuis Jdcirco in Judicio ad audiendum et audiendum vos ad extradendum eisdem Bonis Proventus aut Solutionem eiusdem per Sententiam Officij Mri Stringi et Competitionis quo Primo Enteexequi sitis Termi num attentaturi et Judicialiter Responsuri Datum in Gno Lubs Feria Secunda ante Festum Exaltationis Sanctae Crucis Proxima Anno Domini 1695. Indiem hac in die et proventus ultro ipsis ultimo Actoria per Gnosum Valentinum Klisniewski Citata per Gnosum Vladislaum Okarzewski Gram Judicio Dzierzkowski et Secum Judicialiter Contravenerit quarum Contravencionum Judicium Gnum et Gnam Se inducto et auditis ac eo absente eius via et Generosus Lenzinensium causa prudentia eiusdem manu pumis ita pronunciavit Ultionem eius Personam Citationis Judicialis committendo Judicium hoc Causam earum Generosi Lenzinensis Distributoris non Comparente, Jurisdictionis Actoria Causam Judicio prudentia pro Competenti et Termino eius Judicium pro tam Judicionis prudentium audientia Septima attentanda ad Sua Jura Regia Statuta Honesta Usus Juris Judicialis Actoris Judicialibus Citationibus ultra Jurisdictionis Judicialis quatenus Causam Generosi Lenzinensis in Causa Sua Protestata habuit in Statutis Juris Primo Judicium Officij prudentia Judicialiter Condemnavit Ultionem Judicium Officij prudentia Causa Jure et Termino Judicialiter

Judicium presentium eius Lucii Legitime ea in causa Actorum
decernendi prodq decernit Quatenus ut supra Tempinchi pro quo
vt est. Asserit extradandi in mss tradi Dnis Baniti & quos
on casu decreti prodi intervenit & ei dabis non extradendis prout
de facto minus extradirum pedes decernit adeandq
publicand Bannit & pona Mte Legis Statuti Sapientis Ptis
Sti Deputatis Burgi de Rosis de Rebus Judicij Judicum hocce addito de-
deputatis burgi dicti Mtis Latis Faciendo deputatorum sua Statuum
presenti publicati Bannit pona quod de cetero super Ecclo Eborum
Communitatis obtem. ac pro bono Civitatis Tempinchi esse perpe
tue Bannit & de cetero prodi proscriptum Bonis mobilibus reliqua
ad relatis & Exhibitis Servanda ac addictione Generosi Tempi-
nchi & C.S. & presidendum Nobore Generosi Lucii Nobo
nobili Letto.

Cum Generosus Executus inter Nesdotschi
& Rosinschi

Juxta Relationem Executionis mihi facte per nobis infrascriptum
natis Officie per Generosum Burgrabium presentis manu pro Propria sub
scripte ad Actorum presentis Juris Generis Segunt ipsis actum in Ecclia
Parochiali Sancte Sophie Civitatis Jadre Ecclesie Ordinis Generosi Fratrum
Generosi Residentis Rosiensis Jesu Stra in Vigilia Festi Sancti Bartholo
mei Apostoli Anno Domini Millesimo Ducentesimo Nonagesimo Quinto
Coram Generoso Alberto in Barichone Barichi Nobili Burgrabio Castri Ro
censis in presentia Generosorum Joannis Septenchi & Marini Petri Ensenchi
necnon Mtis Reginaldi Presbiti Matthei Krupschi de Villa Septem
Actes in fascem acclamantium Generosi Burgrabii statim facien
do Mineri Officij sui ad detinendi seu abstinendi fascem Nobilium ad dicta
in fascem pro agendum habiti in sustinendo Ergere Dnos Bannitos
Ripa Generosi fascium Nobilium mitte omnibus Civibus fascium ostendi
dicti ac causam & emptionis Generi ad ante Festum Nativitatis Sancti
Joannis Baptistis in anno presenti ibidem de bona Villa Sam Bar
Sortem existentem sitis Ergere unctis de mandato contrario condescendi
cum supscriptis Mtis & Nobilibus Ibidem Jurisdictionis Officie in eisdem
nis fundata pace & securitate Publica Curia eiusdem sit actum Servare
per Supscriptum Mtem promulgata pactis & tractatum Actorum in
se vinculum & Statutum Juris Juridicum ad Jus prosequendum acclamat
fecit Ita pacta Publice Generosus Dominicus Nesdotschi Juris Civilis Nobilis
nis Vicecomes Sua confessis fuit Legitime & nomine ptis in dominio Executionis
comprimens reproducta pena Bannitorum in Officio Castri Rocce Sup ecclesie
mis Nobilibus obtento & publicato ibidem Summus Centum Quinto Decem
Nesdotschi Ejusdem Quatuordecim Marcarum Solidi pro eisdem Generosis
Sancti Rosiensis civibus Generosi Nesdotschi non pregelatis petyt Nesdo
nensis Nesdotschi Ergere civibus eisdem non bona partis Juris Civilis pro

prędenominata pars Actorea pśnos Bamb. p̄petuos
decernicaliaq; interhog pśens Curia Judices Regni &c.
tantam p̄petuam imp̄petuum p̄petuum Sui Communis &
exhibitionem partis Actoree ordinando super et impugnatore
Bonos Bamb. p̄petuos decernis ipsos emergentes impugnatores atte
p̄petue Silentio ordis Regni &c. Nomine Stoiz pśentium Storoz pri
vati Juramentum Scribere Testimonium Scribendi Instrumenta Publica Mer
cure et extra regnum Exportare ac singulatim pasibz Curiis Civitat
Ordis Regni tam Actiuum quam Passiuum Quod Judices et Juratos Com
munitatis Nadvarna Sandecz Cracouien Bochnien Wyelicien Lublinien
voce preconia et Tuba publicauit proclamauit et ordi
tam omnis potuit prudentium videbitur debuit et requisiuit
Quam ut Mos Decet Celebz postquam publice Bamb. per pre
me pśnos Judices pros Curiam pros et totibz et certis
prosequendis proprios mos Super et impugnatores Bonos
eius omnibus Juxta prescriptum Juris Terminum et Decretum
et Magnificam Loci Capiens eadz Officia competens remouit de
mittit pros

Litterae Nadvarnenses Zawidze

In Termino hodierno et Citatione literali Castrensi Cracouien
venien tales Vladislaus in Wisnicza Capricha Succes. Mdz Closs
Cracouien Pilsen et Capitaneus Orbis Exposit Jacobus et Paulus Zawi
dzcie de personis bonisq; vbilibet omnibus Regie Regio et Trag qua
hac in parte fungimur Capitaneatus mandamus ut in Termino de
clarato Confamuq; officij Judiatus Terrestrenda primo alterig
obtinc in Castro Cracouien celebrand per peremptorie compare
tis ad instantiam Nobilis Eus Nadvarnenska Relicte olim Nobilis Matthie
Lodzenti olim vero Nobilis Joannis Nadvarnenska Successorib legi
timis Actricib quibus secundo et decentem Suggestis pśnat
Contumacib citat vigorata clad Inscriptionem Petrum Generosum
quamdiante olim Nobilem Stephanum Myslinski Nobis olim
Nobilem Zefanum Nadvarnenska quib actricib Consorti vero pillo
tempore fide summam Quadraginta Sexagenarum laborib
suis insinuavit et obligauit se Soluturam non tamen exhibuit
requisitus Summonitus coram post dictum Myslinski existes
successores et posteros eorum forme Juris temini eisd actricj post
eand olim Zufannam Nadvarnenska legitimos successorj uti pos
dicitur pertinere multis citationis igitur ad Judicij examinandi
vsq; ad pśentiam summos et Status et Sententiam Judicij Ter
postulatis Juris ordinis quod hinc ante exequi Nobis Terminum

739

Simodum Reverendo

ex auditis ac eo attento quoniam Generosus Zempinski se conde-
mnare permisit proinde Judicium Officij Praesens cum comparente Ge-
nerosso Wierzchrodzki ad ulteriorem eiusdem Generosi Zempinski conui-
ctionem suspendit suspensamque esse declarat super vero eodem Gene-
roso Zempinski non comparente eumque memorato parte actorea
coram officio praesenti ipsius comparente et terminum eumque legitime
attentans tribus et ultra Juris formam vicibus quibus clamat
et vocatur non tamen comparente in lucro suo pro toto alias in to-
to lucro negotij sui Principalis admittente Judicio Officij pre-
sentis Idem ac officiose condemnavit Ulteriorque sibi per Ju-
dicium Officij praesentis eam causam fieri et decerni postulavit et Ju-
dicium praesens in eum eiusdem lucri legitime eam causam obtentam de-
nevit praesentibusque decernit Quatenus Citatus Salem pro quo
res est parti Actoris extradat idque in instanti sub poena Ba-
nitionis quam in casu decreto praesentis contraventionis et praefati
salis non extraditionis prout de facto non est extraditus super
eodem Generoso Zempinski et bonis eius omnibus decernit ad eam
que Publicae Banitionis poenam Mtis Regni Gnatis suprascriptus
Jeresecki de Plocho Judicatus addit et deputat quinque Mtis
satisfactionis deputationis suae a Judicio praesenti habitae praefatum
Banitionis modo praemisso super eodem Generoso Citato citatus accipi-
met eumque Citatum esse perpetuo Banitum et de Regno Poloniae
proscriptum honore privatum Juri communi contrarium et Rebellem
Hostemque Patriae hic in Arce et extra in ponte ac in quatuor partibus
Circumcisa Civitatis Plocensis in frequentia multorum variorum conditionis et se-
xus hominum ad Judicia moderna forumque Publicum congregatorum
ta sua voce praeconica et sonorosa publicavit proclamavit et ad
notitiam omnium protunc praesentium in dubiam deduxit et de quo hanc
suam ad Mtis fecit Relationem post quam publicatam Banitionis
poenam Judicium praesens profaciendo in praemissis Generosis
de bonis Citati officio competens videlicet Generosum Adamum
Sekonski B. C. Plocensis vel quemvis alium cum Mtis et ductus tribus
pro tempore conducendi addidit et deputavit quinque Gene-
rosus Burgrabius ad primam partis Actoris requisitionis

Acta in Castro Albecen. in Feminis Querelus Causa
feria secunda ante festu SS. Simonis et Judæ Apostolorum

1095

Dilatio Infirmitatis Malużyno. Et. 1055 1140

In Causa et Actione iudiciaria instituta per inter Instigatore
Officij pdcensis ex officio Delatores ex adverso Michaelem et Mat
thiam Dwgrabiâ Castrenses Albecen. Incolas fratres germanos
Actores ab una Et ex adverso Paulum Sulerzyski Distributorem Salis
Districtualis Salinæ Albecen. pro Zona Zawkrzeyn et Abram Za
tuska consortem ipsius Uxoris eiusdem Salis partis partes mandatarii
cum parti aduersæ ex adversa Secundo pdcti pdram contra
parte absentem citatus proceo. Quia citati pdcti pars
Egressus Distributor Salinus contravenierido Juri publico exce
lendi ex natura functionis sue Assumpto inde per Laudi
publicas Rauecienses Salinæ Albecen. Distributionis Salis
Salinæ eiusdem pro Zona Zawkrzeyn officio eidem Actori
bus Salem Districtualem ipsos pro bonis Iniunctis
Alsceno Bonyme ac Iniuriosa forcenter videlicet tun
nas quatuor ex binis annis tempore distributionis
sue in Zuppa Salinaria Albecen. Anno Currenti existens
eo nomine requisitus non extradidit eidem Salem pro Ju
suo Conuentu et correspondente Ac proinde pdcti Regi
bus Regni Sanitas Vna cum extradictione Salis succumbe
nunt Quo quibus decernendis citantur alias cita
tione ipsa de Commissis latiori. In diem hodiernam
in Judicio et legitime Comparente Officiali pdcti Partibus
ipsis Actorea ex adverso Matthiam Dwinski Coactu vero
Egidij Alexandri Zahowski cum sue legitime gerendi Procuratori
comparentibus Ad Repositionem eiusdem Comparentis à parte
Citata Dilationem Veræ Infirmitatis Citato Egidio Paulo
Sulerzyski adjegnentes querelus causando Officij Castren
Albecen. Termino dedittet concessit Cum Citatus vero
Citatus Causam Opponentem tantisper quousq; eadem Infirmi
tas per eum ut reposita esse iuxta præcepta Juris communis
Contemprobata fuerit suspendit Cuius in hiis partibus Vtriusq;
totali in Vigore consensato Comparendi peremptorio. Actis in
Continenti cum eodem Officio pdcto Comparens Actoreus Mat
thias Bacrak de Zamosinko Mtis Regi Gratis palam Est
Quia ipse Citatus citatoreus fugitat Contra citatos feria quar
ta ante festu Sancti Stanislai Episcopi et Martyris Dei pro Gratia tun
et eius in hac Causa contumacia obtenta tempestive in
Vna legitima ante Actionem Vtriusq; ad Vigna Malużyno
Sue dicta citatu ibidem extradidit et publicauit Mense Junio

Scriptio Termini inter EE Kotarski et

741 ~~[illegible]~~ Trzcinski.

In Causa et Actione Judiciaria infrascripta inter Generosum Mat
thiam Stanislaum Trzcinski Burgrabium Castrensem Plocensem Actorem
ab Una Et Generosum Simonem Joannem Kotarski Camerarium
Terrestrem Burgrabium Castrensem Palatinatus Plocensis Citatum parte
ab altera Juxta eradscriptum Citati manuale manu ipsius
propria subscriptum Quo mediante Citatus eidem Actori
summam Ducentorum florenorum ~~[illegible]~~ moneta argentea absque
procento se solutum obligavit et reddere ad primam Actoris
requisitionem obstrinxit non tamen eidem scripto suo et si
toties quoties amicabiliter requisitus extra satisfecit
nec satisfacere Vult imo de die in diem de tempore
in tempus solutionem prorogat et procrastinat Proin
de ad Videndum et audiendum attentandumque ipsum ad
satisfaciendum eidem scripto suo sententiae Judicij officij
praesentis cum poenis de Jure adhibitis stringi et id quod
Juris erit decerni Citatus est Alias Citatione ipsa de
praemissis latiori. In diem hodiernam incidens et Gratiae
Provenientis Praefatae partes utraque Actorea Videlicet
Per se personaliter Citata vero per Generosum Thomam
Duplicki Coram officio praesenti comparentes Ter
minum eundem hodiernum ob spem concordiae et amicabi-
lis compositionis inter se ineundae ad sequentes Quere-
larum Causarumque officij Castrensis Plocensis terminos prius et
proximius ab hinc in Castro Plocensi celebrandos scripse
runt disiunxerunt limitarunt Prout praesentibus scribunt
disiungunt limitant In defectu initae concordiae ad Jus
iterum redibunt et terminum talem qualem ad praesens habere
debuerunt sibi totali in Vigore in eisdem sequentibus
Querelarum terminis Conservant comparendi peremptorium
Hicque in continenti coram eodem officio praesentibus comparens Ho
nestus Josephus Wesicki de Plocko Militis Regni Generalis pa
lam rogat Quia ipse Littionem literalem sigillatam contra Cita-
tum ad bona Kotarszyno Curiam Litti ibidem sitae feria sexta pri
die festi Sanctae Hedwigis Electae Dei praesentis praeterita extra
dedit posuit importavit ac publicavit Ut est Juris.

Decreta proferenda prout ex libello
generali offerto in legibus Regni describitur. Et ita ut ex parte
actoris nec pro se nec per suos quasvis in hoc ordinatos impugnari
audeat per se vel alios sub pena banni et quo contra impugnator
incorrat ipso facto. Quibus mandatis coram eo offerri
objecta pro parte comparentis. Presente Josepho Rzeszutko de Rze-
szutko Regni Sandecz plebeo Rob. Emanuele Bilczewski
Judice pro tempore pro Deputato et Assessore Joanne
Jenczewski pro Secretario et Assessore Joanne Sebastiano
Jenczewski pro Deputato et Assessore Joanne Stanislao
Jenczewski pro Deputato et Assessore Joanne Nepomuceno
Jenczewski pro Deputato et Assessore Joanne Michaele
Jenczewski pro Deputato et Assessore Joanne Casimiro
Jenczewski pro Deputato et Assessore Joanne Josepho
Jenczewski pro Deputato et Assessore Joanne Antonio
Jenczewski pro Deputato et Assessore Joanne Ignatio
Jenczewski pro Deputato et Assessore Joanne Xaverio
Jenczewski pro Deputato et Assessore Joanne Felicis
Jenczewski pro Deputato et Assessore Joanne Nepomuceno
Jenczewski pro Deputato et Assessore Joanne Michaele
Jenczewski pro Deputato et Assessore Joanne Casimiro
Jenczewski pro Deputato et Assessore Joanne Josepho
Jenczewski pro Deputato et Assessore Joanne Antonio
Jenczewski pro Deputato et Assessore Joanne Ignatio
Jenczewski pro Deputato et Assessore Joanne Xaverio
Jenczewski pro Deputato et Assessore Joanne Felicis

Lectum ulteriorius Nowozewo Wasniewo

Super Relatione Executionis insinuata mihi Domino infrascripto Dominum
Thomam Burzabski pacto matrimoniali proprias subscripta et articulos pomeri
cujusdem Legitimi Actum in villa Slugocaty Nobilibus antea Hordyniorum
Domo Nobilis Petri Bartholomaei Nowozewski Dominio Suo Agnetem Jenczewska
ante Festum Sancti Michaelis Archangeli proxime Anni Domini 1769 Stanislaus
Suus Joanne Szczepkowski Subcamerarius et Magistratus Civicus Zelechoviensis
Nobilis Joannis Nowozewski ac Nobilis Reguleti Honesta Albertina
Nowozewska Judicis Joannis Nowozewski ad Actum Consentiendi Assumpta Quod Cens insolidum et
Suus Burgrabius Stanislaus in habendo Legibus Regni de peragendo Exe
cutionibus Juridicis Tum quoad habendo Decreta Officij Castrensis Nowo
ze ac Jurisdictionis Civilis et Criminalis Suae Theodori Nowozewski ac Nobilis
Stephani Slugockiego et Margarethae Szczepkowskiej Conjugum Actum Civem
bienalis Juridici Civitatis Nowozewski Actorum et Vincentium in Causa et
Occasione Super Victum ac alios citatos in Processu causae infrascriptae
citatis civitatis Officiosam Jurisdictionem Bonorum Nobilis Stanislai Slugockiego
in Deputatis Domus Nobilis Slugockiego Civitatis adjudicata Bona Slugockiego Super
Equitationis de Domo Officiosae Juratis expulsionis ac aliarum violentiarum
factionis Decreto eodem ac poena infamiae misericordiae existens Super
Nobili Bartholomeo Nowozewski Wasniewski ipso facto Vocem in Cen
sura Juramenti Officij Judicij et Limitationis citationis in diem Loco ac
inidem ac Juramenti Exemptionum Feria Secunda ante Festum Sanctitatis
Sancti Joannis Baptistae proxima Anno Presenti obtinens et pertinuatis adjuratis

[illegible] officio condescendit videlicet fundata fundatione [illegible]
[illegible]Comitate publicas Supraacor Mtis proclamatis et communitatis partes utrasq
tam Impetrantis quam Impetrati cum fundy ac defensis suis ac
eius ouis Executoriales Supraacor Mtis acclamare procurauit mandatum
ad unius Mtis acclamationem [illegible] compareus suog Procurg Hoc audiendi
Actor et Impetrans repudiauit Supraacor Decreto Pone infamie cum eig
Publicatione petijt Executionem de Bonis Impetrati ejusq et eorum ex aduerso
quog [illegible] compareus Nobilis Albertus Impetratus Rubi repudiauit Curiam
Dominos et Formalitates Mandopusdam Executij bonatych de Riach Dyalyn
Matheg moig nimaig nis temere impugnauit et ejusdem admisit Executoriale
cartoriale cum eig modi temerarie impugnationis causa hanc cum toto
illig effectu de Partibg ipso pro altenou causa plenarie discutiendo
ad officium Castellani Rodericum mandauit Dominas Decretales causarg
primos et proximos ad dictu pactum Executionis post Sex Legitimandos
iuridice remisit ac plenarie remittit Termino in ibidem Partibus utriusq totalis in
Negotio [illegible] compareudi peremptorio Joannes Scrapleander de Ro
cus manupropria In Domino etatis hodierno Rigore Juris Decreto Remissio
nis Condemnationisq ipsi Termini hodierni minime et pro uenerit [illegible]
Pars Actoria coram officio plenarie personaliter Compareus et Dominus
eiusd hodiernum legitime attentatus memorial partem citatam ad Judicium
predictum tribus ordinarijs Juridicis formis Juris requisitum pro Interesse Regis Justitie
nostre Irrefragabilem Presidij de Stirling Judicialem clamando et incessanter
compareus in Curia Ultimari Portas faciendo Executorg citatis intrabilem
in negotijs suis Principalis Absentem Ducheis Offrey Confessorg Rei ac offo
Legendemnauit ulteriusq ipsum Judicium predictum ea vi causa plenarie de
cernens prestitauit et Reus predictus in Curia Judicium Curie legitime coram
Statutis decretis predictis decernis Citatumq Joannem Scrapleander
Burgensem [illegible] Rei Judicium Mtis Judicialiter absentem
expectandum compendo ad Instantiam ipsius Joannis opponentis Rationi
one ad [illegible] quas pretendit [illegible] Causa Salutandum per
Officium Executorg Curie Justitiarie Dominorum Concilij nostrorum
Regis Supremi Tribunalis Curiam Sessionis Commissarios Locum
tenentes Thesaurarium Clericum Rotulorum Justiciarium Clericum
Justiciarie Generalem Vicecomitem Balliuos Coronatores Sheriffos
Magistratus Burgorum Prepositos Balliuos Constabularios Custumarios
Collectores Supremi Tributi Regij Ordinarios Deputatos Commissarios
Locum tenentes Capitaneos Ductores Conductores Officiarios Clericos
Rotulorum Justiciarie Generalis Vicecomitis

perpetuum decernat Sententiis seu Decretis Iuramento exigendis
Sententiam pronunciandum Edictum promulgandum Bannitos
vi publica actores in Bonis hyperecommunicatos publicandi Bannitos
perpetuis detinendos Homines impugnandos esse perpetuos Bannitos
de Regni Statuto praescriptum honore privatum Iuri communi sentra
rivere et Rebelles hostemq; Patriae maxime existere in pace ac
in qualibet parte Regni superius descripta Quapropter hac nostra
vlanda sententia et Edicto nostro ad subditos Moderna Jonum Sabi
aum congregata Statuta huiusmodi communia onerosa publicanda
macuit Quae in omnibus et singulis praesentibus diebus debeant
de quibus hanc Edictalem Legis declarationem perpetuam publicandam
Sententiam perpetuis futuris temporibus Regni Poloniae praesentis
illius effectum ac partibus quibus pro facienda promulgatione esse
ex mandato et Bona eorum mobilia Statuta praedicta Iuri communi
Gratiosa Regni Poloniae Magni Ducatus Lithuaniae perpetuo remi
tit remittitq; praesentibus.

Banitio Wolichody Wosino

In Terminis hodiernis ex Relatione Literali Castrensis Posnaniensis Generosis Stanislaus Wilczinski Comes in Wilczyna Sagittarius Insignis Militiae Placentiae Nowocastrensis Subdapifer et Comes et Sagittarius Vlanensis Stephano Wolinski et Fabianae Wierzbyska coniugibus Principalibus Item Martino et Alberto Wolinskim atq; Michaele famulo necnon Laborantibus Thomae et Lucae Wojciechowskim Casimiro Alberto Gaspare et alteri Alberto denig Michaele de Villa Wolczkowo parte famulis vestris Principalibus et Subditis Compliciis ac Principalibus Item denig Venceslao Wolczkowski Subdito Laboranti. Quod Regnum Felici Crystallum tuis generosis Wolczkowski Subditis hominibus ex fisci et Contentiosis de Personis Bonis quibuscunq; omnibus Mandatum Regium et Iuris quae hac in parte fungimur facultate attenta Seminis Lucae Laurentii Iudicijs Terrae Posnaniensis ad hunc diem Citationis Personaliter se compitare comparendo ad Notandum Nobilis Alexander Wolczkowski Nostrorum Relatorum Generosi Posnaniensis Exhibitum Liberi Wodzinski atq; Stanislaus Wolczkowski tum Honestis Simonis de Wolczkowo Wolczkowski Supplicatis necnon Laborantibus Matthaeo et Petro Wolczkowski Generosi Wolczkowski Nobilis Alexandri Wolczkowski Alberti et Stanislai Wolczkowski Absentia ejusdem Dominae Assistentia nostra Subditos et Famulos in Assistentiis Personaliter Stantes et Stantes Supervenire ipsos Sententiaeq; Mandatum Statuta Regni Poloniae Magni Ducatus Lithuaniae Iuri communi Bonis Mobilibus Regni Poloniae Magni Ducatus Lithuaniae Iuri communi

nos contrauenendo legibus et consuetudinibus regni quorumcumque in
nra ditione regnantium ymo seipso ut ajt attamen nos Serenissimi
Principis et subditi, ad ipsorum in contrarium eorum legum pro
cedendo damna multa detrimenta et incommoda varia. Cupientes ipso
rum honorem et status augmentum diuersis temporibus multos ad annos
perpetuam stabilitatem et pacem procurare, inuicem conuenimus in
tuitione et obseruatione inuiolabili eorundem pacis et federis et
stipulationum de quibus latius in ipsis pacis et federis capitulis
abacta uiolento modo et forma in eisdem meritam cum ipsis pactis et con
sanguineis et affinibus dictorum principum et eorum posteris et ordinatis
et alienatis patrimonialibus et ditionibus eorundem principum et
eorum quibuscumque et de sanguine et ditione principum subditis et quibus
cumque gentium generum et patrum ordinationibus et ciuitatum et
oppidorum et hactenus dictarum et per tempora modo hoc ni
nos Philippus et Albertus archiducum et archiducissa et archiducissa
et pares et milites et equites et consiliarios et subditos et familiares et
occasione et causa et ratione et modo et forma et tempore et loco et
et fecerit in statutis inueniatur et non obstantibus et derogatis et
quibusque aliis legibus causis et. Nos uolentes et cupientes nos
et equites et milites et familiares et subditos et consiliarios et
et nescit quo conuertimur et cum ipsis uobis debet esse
cum his contemptus et indueli et commotus et prouocatus et
amicus et uestis et uobis et eorum et subditis et familiaribus et
et ac ipsis et ipsis et ipsis et ipsis et ipsis et ipsis et ipsis
et ipsis et

Maiestatis assumpsit & regni sibi debiti officia suppscripta
Generum Iustitiae debiti actiua prodicta hereditaria Ioannis Sextus
Sancti Michaelis Archangeli proxime praeteriti condescendit bona quae
eadem suppscripti Ioannis in manibus existentia & consanguineus suus proximus
suppscripti Ioannis praesens Christianus de detentione eorundem quae debentur
quaedam causa officiose moneri deque praemissis Iustitiae debiti.

Lucium ulteriorius Padlech & Leczk Wadratow

Iuxta Relationem Executionis infrascripti mandati in Genuis Nominatis
Officiose per Iacobum Burgrabis Castri manuq; sub Dominica
Subscripti & ad adcardum petrecte Feria Tertia quae Festis a
tum in villa Wadratow in Nouembris Nobilis Thomam Ioannis
dratowski ad Genus ultimo dicti Nobilis Simonis Chydembski &
Mariannae Lechita consortis Nobilis Mathaei Chodupski Feria Sexta post
Festum Sancti Mathaei Apostoli & Euangelistae proxima Anno Domini Millesimo
Sexcentesimo Nonagesimo Quinto coram Genuis Stanislao Lubostanski Bur
grabio Castri Posnaniensis in praesentia Nobilium Laurentij Kurnatowski Thomae
nis Mathiae Lanowski necnon Honesti Alberti Nowak de Posen
Nobilis Regni Scabini ad hunc actum assumpti Officium Praefati
Burgrabiatus satisfaciendo Munera Officij sui cum Decore
per quos Bona adbona suppscripta Wadratowo cum suppra
scriptis Nobilibus Ministeriali officio condescendente ipsi Clemens huius
dati sua Iuridicthonali & Feudali tenuta publica per Nos Notarium Clemen
tem partes tam Actorea quam Status ad Clamore praecurantur
quo interuino a parte Actorea personaliter comparente Nobili Ioh
annis Padlechi nunc nati Thomae Wadratowski Iacobi Sczepa
nowski. Item Nobilis Matthaei Podlechi Matertus reproducti per
Bonis & Feu Lucium per Bonis & de Actu in Castro Po
sniensi vidermus Iuramentum Sadsormy Officij Iudicij &
mutatione Antemeridiem hodierna in mid enibig Feria
Secunda ante Festum Sanctorum Simonis & Iudae Apostolo
rum proxima Anno Domini Millesimo Sexcentesimo Octua
gesimo Secundo super Nobilibus Sczepano Lechi & Mariannae
Wadratowskiemu eiusq; alias Mariannae Wadratowskiej obtento
mediante a decisione Laboriosorum Michaelis & Martini Lubodzie
Iuniorum Status processu causae & clenis haberi quo reproducto Decreto
petijt profatus suppscriptus Podlechi bona suppscripta ob
cause per Executionem tradi in contrarium Nobilis Mariannae Wa
dratowskiej eiusdem Nobilis Simonis Chydemskiego & Mariannae Lech
eiusdem Nobilis Chodupskiego fortium huiusmodi Wadratowo ob
redisi pro comperendi sub formalibus ani vrig mij animj Styfsch

Ky ſpech ſprawy y poſtępku práwa tego ij Pan Sędziego
unab Stu niemałey áwerego impugnantu Officii
cium Burgrabiatus attenta ea impugnatione necnon práwi
tum mitia reſeruatis cauſa huiusmodi cum tali effe
ctu. prędicto Panu Dominico Lurchanum priore pro tunc
ruſtrorum Ordinis celebrem premonitum pro tunc Dapifi
Regni Burgrabium cauſe Rex mandauit ſeu Iudicium
tunc hodierno pro tunc preſentis Regni Sedecim
ornatos Iuris Iudices hodiernam in Sede Regali pro ſeruata
pro tunc pars Actrix ſeruato ſtatu preſenti Rempaiech
& Iudicium eum hodierno peruſtam Sedecim preſentium an
drenhamo Legum attentans memorata partem ſibam ad Iudicium
Officij preſentis in hunc etiam finis formaliter mediatore p
Nobilem Regni Iudicem Honeſtum Ioſephum Kriſchi de Kochidi
cialem clamari euocari non tamen comparente in huiuſmodi
ordine facienda Executoria ſhabentis Lucas Magiſtri
Principalis dimittente Iudicio Officij prędicti ſententiam
ſe condemnauit ulteriorius ſibi per Iudicium preſentem cauſa
Rei decernipotuiſſe Iudicium preſentium eius
Lucas legitime cauſa ſtendo decernit preſentium decerni
quatenus Venerabiles Stachonas Matthias de Beſſenthus a
Rege Rhey quibuſcunque aliis eandem ſhabentibus conducentes
ad Iudicium preſens adeſſe remotis quibuscunque Iunctis oppo
ſitionibus relatione adhibenda quos preſentes adeſſe ſhabentes
ſolemniter inducta non ſhabentibus eandem impugnationem ſha
bentibus Venerabilem quoque Iohannem Stephanum
Sacerdotem de Vaſſonkend Patronum Ecclesiarum
Sacerdotalium de Vaſſonkend Patronum Ecclesiarum
& peragat ibidem ſabſque mora Legibus Regni eſſe neglectis
Officio ſanctę ſtatuentes pars eadem Executionem nec per ſe nec
per alios quoslibet ſubordinatos impugnare audeat Pe
nas Legi ſabſque Bannerij perpetuis quibus contra impugna
tores Mandatorum preſentium Regni ſupra ſcriptum
impugnatoribus eiusmodi impugnatum eſſe petit pronomi
nata pars Actorea penam Bannorum perpetuum decerni alias
mutatis Legis ſtatu Iudice Regio ſententiam protulerit
& Iudicium preſens huiuſmodi impugnationi partis Actorie
adhibendo ſuper eius impugnationis pro Bannis
tus perpetuis decernit a cuius mei ſalubri ſtatu perpetuo Ba
nitos

Compisa Judte respersin Datum in Castro Elocas Terra Leuata &
festiue Sancte Pauesti Confessoris Anno Domini Millesimo
Cxcccxxxiiimo Nonagesimo Quinto Indem Romam vtendem et generali
Autoritate Impia Bartholomeus Cracouski procuratorium nomine Illustris
et D. Vladislaui Matrimonii coram Judice presentialiter comparendo
Judex contumacia grauius contumacijs Judicium petit contra
inductis examinatis ac exhibitis Juribus Dnus Lempinski
in Causa petente de ordinando et misit pendente adulteriorum eius
et vlam Executionis conuictionem Judicium hoc Causam pendente
cum Dnus Koziebrodzki Suspendit ius personam esse declarat
Dnus Lempinski Distributores Statu pars dicta rea
coram Judice Petente per comparendo et Dominus cum Procu
ratorem et vltam Judicium Partium audientiam legitime at
tentans ad hos Judicis Tribunes et vltra pris formam mitis
quatuor et Mten Ann Evalen Dorotheam Stephanum Krzyski
de Loco Judex clamat citat contumax comparet non
non citatus in Curia pro Statu alias intuta Curia regali pri
Principalis admittente officij Judicij Dnus Judex ac officium
Dominauit ulteriusq sibi eam Causa pro citato pro
uit et Judicium Dnus in eum cum Curia legitime in
Causa stante decernit pendentibus decernit Quatenus
Dem Dnus Lempinski Salem et quores esse eisdem Statu
tibus ibi in instanti extradat Sub pena banitionis qui in
Casu decreti petit contrauentionis et pahis cuius dem non extra
ditus fuit de facto et esse extraditus sup eod Dnus Lempin
ski et bonis eius mobilibus deuenit ad cam publicam
banniti et pena Judicium Dnus Mater Ann Evalen
Szyrafinska Krzyski de Loco Judex addit deputauit
Lui quos Mnatos Salis faciendo deputationem sub a Judi
cio petit Habitis Statuta banitionis pena mod promissa
Sup eod Dnus Lempinski et bonis eius omnibus Attenta
et decretata ac ipsum met Imperium statutum esse pari
tus et dedit Deinde ipsum Honore priuatus pri com
muni entrauit et bellum Hostem dabit Rei in ace et
extra in porte ac in quatuor pris Ciuili Ciuitatis Elo
cen conuocatis multis non audiendo et ipsum Judicium
Judicia moderna pronuncy publice congregata alta pra

Anno Domini Millesimo Trecentesimo Nonagesimo Quinto
Indictione Tertiadecima Nonagesimo et Pontificatus
Sanctissimi in Christo Patris et Domini Nostri Domini
Bonifacii Divina Providentia Papae Noni Anno Sexto
Constituta Coram Officio Iudicis Residente Publice Comparente et Testium Au-
dientium Fidedignorum Praesentia Quibus Omnibus Adhibitis Et Rogatis
Attestantibus Memoratus Actor ad Dies Longe Retro Exp-
tos Iuris Ordinem Quatuor Per Multas Vices Coram Nobis Bonafe
Clamavit et Vocari Non Semel Curavit Comparere Et Permisit Nobis Judicij
Officij Residentis Vadis Alter Ad Alterum Et Invicem Statuto
Nos et Causa Perpetuo Condemnandi Condemnatis Residentibus
Ratione Vero Indebitae Indemnis Solutionis Nobis Rationem Re-
tardat Constata Coram Officio Residente Publice Comparente Petit
Super Eodem Actore Pronunciari Sanctionis Perpetuae Decretis Quae
Ipsi Tabellis Per Totum Dividue Exequi et Sententiari Postulavit
Et Judicium Cadens Cum Communi Et Pars Tota Ex Quo Ipsius Tabellis
Constat Ex Lite Annuendo Super Eodem Actore Et Omnibus
Bonis Pronunciandis Perpetuis Decernit Quia Insimul Et Eandem
Esse Perpetuae Sanctionis Sententia Declaravit Et Eandem
Publicandam Sanctionis Perpetuae Pronunciandam Mandavit Et Exe-
Tandam Executivis Deputationibus Judicialem Addixit Et Deputavit
Quin Quidem Nobis Satisfaciendo Deputationibus Judicialibus Resi-
Dentibus Habitis Praefatam Sanctionis Perpetuae Pronunciandam Et
Ex Bonis Actore Et Bonis Eius Omnibus Obtenta Ac Insimul Pro Eius
Actorem Esse Perpetuae Sanctionis Declarandam Et Mandandam Pro
Ferre Decisionis Sententiam Cum Communi Sententiarum Et Rotellam Volvi
Tabellis Ex Arce Et Ecclesia In Porta Ac Per Quatuor Cantones
Circa Cantabis Morem Et Consuetum Omnibus Notum Quod
Et Terras Hominum Ad Judicia Moderna Forum Publicum Ex-
Gregiae Altae Suae Curiae Mandamus Et Sonoribus Publicant
Plorum Aut Et Ad Unum Omnium Protinus Praesens Inducia
Deducat De Qua Nam Suam Idem Nobis Fert Relationem
Sortiam Publicationem Sanctionis Perpetuae Pronunciandam Judicium
Residens Pro Facienda In Promptis Sua Eodem Actore Et Re-
Nis Eius Ordinis Vita Protinus Quae Omnium Executione Offi-
Cium Competens Residens Vadis Ladislaum Mastrandolis Iuxta
Gratiae Absens Nostri Vel Cuiusvis Alius Cum Mandato Et Ad-
Hoc Nobis Audiens Accedat Et Deprehendat Quam Decretum
Idem Nobis Gratiae Ad Primam Partis Dictae Et Ex Quo Ad-
Rem Decreto Praesens Exhibeat Peragere Teneatur Et Quo Ad-
Nis Omnis Negligens Officialis Sanctionis Actor Nec Eandem De
Cidens Nec Non Debitae Per Suas Quascunque Litterigenas Indem-
Nitatis

Caar hanc eam tēlō ipō effecta ac, ptēq ipō non intrandeni hoqui
fieri ~~ipō~~ Iurium eam non sint Quidē ad unde ad Ossū qđ
. ſſ remisit et Imō ptēq utroq in tūis querelis ſſ Iprovinie
celebrandis peremptorium apigrauit et ſſixit illud ſſlaus chateo
mas Dei ſſ ſſ mpd In tmo etaqhd vigore ſſ inserta Reimpro
Conservatōnis ſſ ipō Imi indiemhnd ſſ ricidon et proueniens ſſtatō
pars actorea Coram ossē poss ſſ Comparē et Imō Dunchnd
legitime attentas Memoratam Cartē ſſta ad Iudeium ſſ
ſſtēq et Ultra Quis Iornam Otēq quatuor ſſlamatōr Imō
Horosſ Dovesſ Gervisiet de Cocke Iudeiales ſſlamatō
et Vocatō non ſſ Comparē in Curia Alteroni Certo et Generalis
Caierd executōnis alias into Curo Negoēq Sui Principalis
Admittendo Iudeio Offij Dei Iudeialiter ac Ossē Ordina
ranit Ulteriora qs Ubi ſſ Iudeium ſſ ea in eāc fieri decerni
Cōstā Caiet et Iudeium ſſ in tam eius ſſ Cueri Alteroni exe
cutionis Cegitime ea in Cāc Attenti decreuit Prentibus q decer
nit quaterq Imoq Uladislaus Chateonas Dei vel quius alieq
quivis alīq eum etiā et Iudeq Attēq Conducē ſſ Iudeiū Alteri
ad dictq Vemoris quatuorvis Iurium Oppositōnis, Relatōne ad
Caparū an quē Pentēq Caparū Citēnis Salutis Conductum Ostan
tēq et Vemera quaq in Purgatione Arains Iunctq Uxoreiq ſſ Con
Attentis et ead executionem Ulteriore Corten depona Bonis
Ostē Pure dicti facias et pagari idq Sub Penis in Cegiq Oti
Contra Negligēs Officiales Senatē ſſ ad Pars cand executq nec pa
nec ſſ Cteas quasvis Subordinatas in purgatis Personas deq Sub
Cōtra Cōtumacia ptēq quē Contra Impurgatū rem inter
Cogis ſſ Sup ē Alteronis executōnes impurgatis et eius
Imō impurgatus est ſſ etiā ſſ Nominatā pars actorea Bonam
Banticonis ſſ ptēq decerni alia q intatēq Fieri Citra Turedica
et equi et Sententiari Postulant et Iudeium ſſ Cens Iuri Com
muni et Instigatōni partis actorea inhaerendo huq eaq impurga
tricē Coram Banticonis ſſ ptēq decreuit ac ipō ame impurga
tricem de perpetuā Sanitatem et de Regno Colonie proborum
Honorem Priuatē Iuri Communi contrariā et Catallum Po
Nemq Patrie hīc in ame et extra in parte ac in quatuor ptēq
Circuli Ciuitatis Ptēq Intergues Multis et Manifestis et
Seruis hominū ad Iudeia adherna Terrq Publicum Congre
gatō alta rea voce pconica et Sonora Cubbeant et pro
clamant et ad Robiam omnium pretune Certus indubia

157 decessit deque hanc diem ingressus est relatorem post quem
publicatam sententiam per totum diem crastinum coram Sad
post eandem ipse Rector pro Facienda inquisitione super ead
in perquatrine ad Bonos eius obig Duxetto Joannem Cunis Romanis
executore ad officia loci Sapienz eig postea comparentem
remittitur pd

D. Ex 1730 Inquisitionis Brudzienensis

In causis et actionibus Judiciarij infrascriptis binis in mutuis actoratus et Reatus combinatis prima quidem inter Inquisitionis officij Partis eius Delatores Nobiles Paulum Brudzienski et Annam Wolowska Longes et quos Manti Mantis auctae et opera Actores abuna et Nobiles Simonem Barcikes et Antonium filium Brudzienskie et Catharinam Euskia Conter Status Nobis Simonis Brudzienski tum Petrum et Albertum Brudzienskie et quid Mantis cum mantis filium cum dare autae et opera pte ab alterz citatos ideo Quia ipsi in possessione Juris publici et Status Nitanz ceteris aut Sapt temere quid sumpserunt et quid primo Status Antonius Brudzienski ex informatione parentis suum tempore certo in prosecutione expresso equus infrunerta Actorum opera nocturno tempore in judicium et damnum Actorum impulit dumuero Actor eadem equus et frumentis ex pulisset eum ipsi omnes inter se ita quid publica verbis equimisis affecerunt, in duellum provocarunt interminare attentarunt ac post Supradictus Nobis Brudzienski parens equus in pratum Actorum spretis animo deliberato impulit quos dum Actores Longes expulsissent eos verbis interfecta quid publica dedecus contemptum sua et filio Status Nobis Simon Brudzienski affecit et affecerunt eosdem Actores Status Antonius Brudzienski lapidibus conculsit commulnerauit vulnera in obductione specificata inflixit nec his contenti duellum iterum et protequens tempore in prosecutione expresso equum Actorum opera supradicti Antonius Brudzienski filius ex mandato parentis suum ex libenis possessionibus accepit eosdemq labores exercebat dumuero Actor Cursus eum equum requisierunt eadem ipse loco restituere Status equi flagro flagellauit et verberauit vulnera in obductione specificata inflixit ac post eodem tempore supradictum Actorem Monitum lapidibus et fustibus ferreis conculsit commulneratus vulnera in obductione specificata inflixit, Actores in numero sedecim Status N. Brudzienski Simon cum filio suo Actorum primo mactauit ac post pedetemtim Actorum primum Status Nobis Antonius Brudzienski denuo damnis Actum obedauit ad extremum

Supra scripti omnes inculpati damna multa in supremebis agrorum labo-
rib⁹ tempestibus ad quingentos florenos polon taxata intulerunt Pro-
testatio et visione Mandb debita actionibus quefacte Leges Regni ex-
pensunt primas ex inde emergens punitionem adquas decernendas
sed ulant. Altera vero Inter Instigatores officij Actores eiusq⁹
Delatores Ntes Simonem Brudzeńskj et Catharinam Durska in ui-
cem Georges Antonium Brudzeńskj filium comp⁹ Congrue et quib⁹
Maritabb cum Mariti filium cum Lance autbe stapa Actores absens
et Ntes Paulam et Annam Woslowska Conges et Joannem Brudzeń
skj nec non Honestum Bartholomeum Sartorem quid ob damno-
rantem alq Ntes Nicolaum Chyczewskj Jacobum Laurentem et Casimi-
rum filium Brudzeńskj Bartholomeum Brudzeńskj Petrum
Brudzeńskj Mathiam Karwowskj Cristinam Karwowska Cor-
pston Ntb Matthei Cosicki Valentinum Brudzeńskj Jacobum
Rostkowskj nec Laborosum Valentinum Stanislaum Nicum Pauli
et Joannib Brudzeńskich famulum agrosper Curiales et quib⁹
Maritabb cum Maritis Patrubus una dnorum autbe et aspa parte ab
altera citatos deo Quia ipsi in contrarijs legum publicarum pro-
cedens primo quib⁹ certam pten agri actorum Spūj hereditat-
ij inbenib dictis Brudzino iacentib ademerunt et agro proa
bona Rostkowo ptinenti applicuerunt Sepulcrq in eodem agro
sancto priata autbe exercerunt, hoc n contenti uerum tempore
non sto quid Stento in protestatione expresso supradictos Paulum
Brudzeńskj in Bitam actorum parentb explj nariq⁹ intoab
et Spūale Communiam discedendo diffedauit certasq Spūales
ut eosd actores aut interimant aut mutilent certam quantitatem pe-
cunie apromittendo easdemq personas ad id exequend inducendo
subordinauit, Item subsequenti tempore uia Ecclesiam Israelis
esse sub tempus diei Solennis actorem Mantuam intemptua-
uit, ad frameam sede Spūjuit Insup Spātus Catharinam Durska
et Antonium Brudzeńskj Actores in campis fundoq dictorum
Loco dicti uia exercitium labonum Spuentes Spātis inculpatis facto
ūm se conditamine conuenerunt et conualuerunt denq in fru-
mentis uarij generis tam et pratis actorum Spūalq in bonis ipsi
Brudzino exercescentibus Spepabulatores comp⁹ Spretare-
arq pecora et alia Jumenta sua in missione damni ad
Decentos florenos polos causarunt tum quoq Spātus Sartor
ex conniuentia stq missione Pauli et Joannis Brudzeńskich
in opprobrium Regiae curiae actorem Antonium Brudzeńskj cum
subditis de Rostkowo arduitib aggrauauit aneuntem abstinauit
Justicia ei⁹ accepit actorisq mutuis uicibus Spāti inculpati omnes
inuadendo contemptuarunt uerberare intenderunt alias Spluriesq

Mos[ch] ꝑ egerunt ● dnas ex inde Incumbuerunt ad quas ꝑ ipõ de
uenes ꝑ[ce] citatus alias citationibus ipõ de ꝑmissis latiorib[us] ad
inden hodiernas in[cl]d[e] et quarias Causas ipõ Actus ꝛ Actorea qui[d]
d[e] Item Paulum Bud[z]ieski ꝓ[cu]o et alionũ nõe citatꝰ Nler
simonem Bud[z]ieski ꝓ[cu]o et alionũ nomine coram ꝓdicto Off[i]
ꝙ[ce]ntib[us] comparet et Lecta lecta controuersia quarum Contro[ver]-
sijs Judicialis Pend coram se indubie ad audiendũ ad affectationes
Partium utrarumq[ue] combinatis alternatibus et reabbus pabis ubiq[ue]
dedit et concessit Judicium ꝙ[ce]nd dilationes Inquisitionis Par-
ti utriq[ue] sup contenta citationem idq[ue] ad sequend Quer[ela] Caspr
Mosch Pernõ prim[us] et primũ obtinuit in Castro Sloc[ovien]si Re
bbiar[um] Pernõ pbꝫ cui[us] Actus ꝛ ibid[em] tot tali in Regione Confo[rm]
placardi peremptorio.

Dilatio Inquisitionis inter Nobiles Sche-
pciowski et Pandue

In Causa et Actione Judiciaria Inf[ra]scripta inter Instigatorem
Officij Indagatos ejusq[ue] Delatores Testes Actum Querentem et Ac-
toream Filium Sch[e]pciowski Actoreb ab una et Testes Inquisitionis Pa-
rentem Forinsecum et Domum Dilis Pandue Parte ab altera Platob
Edes Leg[um] Patriarum Regni Legum publicarum procedendo Premissor-
Jam Inquisitor Pandey tempore citõ in protestato ne expresso Superue-
nendo ad Campos Nouosum Sch[e]pciowski Filium Mieczniłowo cum Armis arma-
ti Indemq[ue] eidem Actori Parenti quedam Petitem Bona Mobilia Pecora
Jnra et Bystalowizna in bonis ejusdem Sch[e]pciowski Mieczniłowo sita quam
à Judicio Gregorio Bubnowski Jure perpetuo acquisierunt eundo existendo et
illucq[ue] accedendo ademerunt Ibiq[ue] appropriarunt eundemq[ue] usu fructu
et possessione privarunt consumarunt verbis dedecentibus opprimunt
Nicolaũ contentiosum in majorem rixam tumultum eundem subsequenti tempore in
protestato ne expresso superueniendo ad Civitatem Nouogrodensem Palatinatum
Sch[e]pciowski Mieczniłowo dictum Forisjudicium arcem quam Superioritatis
regni Nouogrodensis genere existentem Ipsum Actorem Parentem grauis verbis
dedecentibus Statum Nobilitatem dedecentibus affecerunt contemptuarunt
honorem intaminatum qui ejusq[ue] parentes tuta tuerunt inducendum omni-
no Locum enerundem procurarunt interamense attentarunt Forcib[us] ho-
stibus frameab consequerunt Sepimenta circa hortos collocata disse ce-
runt prout eisdem Nullis latis obloquitur insuper eidem Actori Parenti
Indebite inculpatis Parens Pandey allegitimitatem ortus et partum mu-
gnam probandum objectabat ex reo eam nuam publicam eidem post
aliquot elapsos dies eunti de campis Supranominatis Sch[e]pciowski Mie-
czniłowo denuo Sua intercepit qua intercepta eundem fra-
nea interamense entendit Pactatum nec Filium Actorem antepor-
to[rum] Curia sua adstantem et Indemq[ue] aduentum eidem verbis de-
decentibus affecit contemptuarunt tum ejusq[ue] Actori Parenti aream

B

certum in locis superascriptis Gostchie Chrzibowo prospicuum ademit in eadem edificiorum multo habitu dne legitime perpetuitatis extruxit summa quoq; pecuniariam quindecem florenos dolorum ex taberna pro censu Ratori provenientem cuepit simq; appropriauit quamuis multotiens requisitus fuerit non reddidit nec ad presens reddere curat alias quoq; insolentias perpetrauit per quod contra Legos Regni excesserunt hinc quoq; sucumbuerunt ad quas decernendas presentibus certum locum Gostchie ipsa de presentibus latus se in diem hodiernum prefixum et provenientes partibus ipsis citatis quidem per Wolnam Gostchinensis sui et parentis sui vice et statu vero per baccalaureum simonem officiosum coram nobis Judicibus comparentes et seu cum judicialiter controuertentes quarum controuersiis dubitationibus pendens coram se extractis exactis ad effectuationem partis actoree decretum fuit ut nobis dicium Judicium Relationem Inquisitionis dicte partis instantis contenta Citationis Literis ad sequentes Querelarum Castrenses Wrocenses Terminos primis atq; vltimis Consuetis comparendi citationibus in Regere celebrandis Terminis partibus ordinariis Consuetis comparendi citationibus in Regere consuetis comparendi peremptorie. Quas intuentes coram eodem officio exactis eisdem partibus comparentibus Nos Dns Gonalo Venesty Decretis de Scabinis Judicialibus Dni Palatini Decernimus Quia ipse citationis literis Segnis pro Deorum Sanctorum seruientis confectatis ad hanc Gostchie officiorum locum Quinta post festum sancti Francisci confessoris proxime instanti tum etiam primam ex qua id valentum ad ostendendum temporis ante obtentionem illius in una integra septimana delulit exhortauit et publicauit ut huic est de hac sententiam Relationem.

Delatio Inquisitionis inter M Kierski

Insuper et actione Judiciaria in presencia Ingrem officij Dentis ejusq; Delatores fides Martinum Kierski et Theophilum Labinska Longes et quid Mandatum authenticum actores ab una et inter Joannem Kierski et Marianam Marszewska inuicem Longes rei ex altera Annam Jaginska Relictam olim Nobl Adami Kierski Matrem atq; Matthiam Kierski filium Martinum Marszewski enormis commendationis et obedientiae Principale tum Labenosos Joannem et Marianam Conjugem ac Elisabetham filiam Aquilam Caspanum et Jacobum Zych de Villa Kierz Subditos eorum Kierskich natiuos homines excessibus et licentiosis infrascriptis excessuum cooperatores et complices et quid Mandatum cum Mandatis subditis cum Omnia actione et actiua parte ab altera citatos ideo dicia nos et ipsa que Citatus Nobl Kierski ad Actoribus ex nullis damnis mice ex campis magoreis ex bombarda longiore jam valens duodecem florenos polnis in ten scit demum Judicatus in cui patris Labenosos Joannes subditus eorum Kierskich eius Joannem Matrimonium Matrale certamen temporis valentis decem florenos polnis certo ab stulit rebus contenti in curijs eorum subsequenti tempore Ridibet sena secunda ante festum Nativitatis Sancti Joannis Baptistae in Anno

Gsento Sdicta Dnsa Kierska Corpos inuls pat. Sequeniendo ad Curiam
Actorum in Cenis memoratis Kierz sitam cum Laboncsio Subdito Sno
Joanne et Gaspare bannitis exalijs inuestigato ac nihil de ejus circa eand Sup
uocationem expedien Sdictus Laboncsius Joannes Subditus bonum
Nobis Matheis Skrzynetski Sprium aprid actores furto ablatum exhi-
dere ac libram Sdmino inscijs Actoribus cauitando dedaxerit
attamen eisd actoribus respectu eiusd boni furtum notoquam gbur-
dam in Sententia multorum varia conditionis hominum obiecit et obie
cerunt opprobrose nonnt contemptuarunt fore appellarent Insuper Sd
Laboncsius Joannes inuls patus in summum Sudicium Actore Terrum Ara-
tale eadem nocte circa Matheis Swoweer flores pelos furto ablatis
Actoris damnificauit inuitauit Actorem Mantuam quando quidem dom
nostratis nemo ignoratis de eod Laboncso Joanne ratione sui calumniati-
nis et furti furto ablati expostularet qua de re Nobis Kierski Mantuam
bus administrandi Justitiam Subditis memoratis suis eund Actorem Ma-
tum coercere inmunerare et interimere demandauit. Qui Subditi
Dni sui mandatis exequendo eund tempore certo in prosecutione ex-
pressa redeuntem de campis domum suam benignum Kierz circa in-
terceptarem iuid publice in Sententia dominis suis postum in Ilia
bannis enormissime conuiciando uia semiuiuum reliquerunt Nec
his Nobis Kierski Sdicti inuls pati Kierz et Conges et Bagnis Ita
Item Martinum Marcinski exspoliarunt eisd Actoribus quouis modo re
uere eos opprimere subordinarunt qui tales eand ejus Subordinatj
eosdem prosequendo ad Curiam benignum Kierz tpe in prosecutione exp
so obuiarunt eosd uerbis dedecentibus affecit ac post framea manibz
Contemptu uero Sententia commisit conuulnerauit uisaq unam par bouem
Nihilominus modo accepit eand oppidum Derbrin Perhumaniter debuit
et stabulum totum licet amicabiliter requisitus fuerit non dimittere
do nec extrahendo detinuit fame et inedia maltractauit conuulsit et mutila-
uit Sdictus uero Gaspar Subditus inuls patus Porta Nobis Lunde
emissoros postea ingressus libros mutilauit damna multa instrumentis
et iniuriosum pecuniam pecudum intulerunt aliasq plurimas Nobis
ri detestatione et desertis regerunt et quod cum legis Dni excessuris
pernasq exinde emergent succubuerunt ad quas Sup ipse decernend
Sententiis citantibus dicis statutis pia de omnibus latum uidelicet
uiduosq et queruler Partibus ipse citatis Actorea qui et Item Martinus
Kierski pro cabionum actorum nomine Citatis cum et Nobis Valentinus Ale
rierski Coram Judicio officio Sedente comparuit et secum Nobis contouerse et
grauia Contra ipsum Judicium petendo coram se indentis exaudiri ad expe-
tationem Partes utrasq dedit cognouit Judicium petendo Sdictas res
Inquisitionis partis utrig fuse contenta Citatus cog ad Sequentes [illegible]

Iteq in continenti eram ad officium et actus eiusdem pro tempore comparend. Honestus Joseph Wysocki de Dlotko Mrotzki Regni Polonie palam publiceq recognovit Quod ipse Citationes huiusmodi sigillat. et ferme per Dei servientes et citatores ad decimam horam feria secunda ante festum Sancte Hedwigis Virginis Electe Dei proxime futurum et eiusdem primam ex quapropter ex causis in eisdem citationibus allegatis et in una integra septimana deinde exportandi et publicandi ut fuerunt ipse.

Cassatus et annihilatus

In causa et actione Judiciaria in praesentia mei Notarii officii Terrestris eiusdem delatoris ad hoc per Joannem Dominum Regium olim Alberti filium actorem abinde et nomine Matthiam Laurentium Valentinum et Franciscum filios Chmielenscianos actores motores et executores principales Martinum et Laurentium item filios Chmielenscianos fautores suggestione et conniventia comprincipales pariter actores ad hoc requisitos. ipsa citatione sua contra ipsos eo nomine gravamina ipsis authentica ad Regni officium facta dolea quomodo ipsi decretum principales non attentis legibus et constitutionibus Regni contra ipsos Jenonem delatores neq pedras in eis et contra bona Jenonis executorum officiosarum invitatores seu et ingressi civium scriptis venit imo in levi pendulum causae legum Regni auscultant et prudenter pensant bona Jenonis ipsis citatis et insequitis mobilia et immobilia in bonis Przeczanka situata et nomine Dorotheam Slawoyuska Casperi nunc Thomae Dzierzki exterae sui et Jacobi Matthiam Laurentium Valentinum et Laurentium filios Chmielenscianos connumeratione tam in judicio terrestribus nunciis sibi quam Castrensibus Cracoviensibus.

Dilatio Reformatis Rawiczi

In causa et actione judiciaria in praesentia mei Notarii officii Terrestris eiusdem delatores Venerabilis Franciscum Rawinski et Hedwigim Sanowska Conjuges legitimos et nomine Optimam Nicolai famulum pro eiusque manutatam cum manu famulum cum dominorum authoritate coactis actores abinde Laurentium Rawicki Conjuges Sebastianum Dorotkowski et quoq manutatam cum manu authoritate coactis pariter abinde citatos ideo quia ipsi licet genere nobili gaudeant nihilominus tamen dictis nobis eiusdem generis gaudentibus similem observationem exhibere rationem non habuerunt quinimo multum ei eodem genere et titulo adjurgatucia plurimi detrahunt signanter in primis ipsius nunc Rawicki famuli veniendo ad tabernam in Rawicz ad possessionem actoris tunc temporis dicti cum Venerabili Rawicki verbis vituperiis opprobriis inquisitione deducendo basse cui voce magna solamando Zes Pluki y watroby przedawala Laudans quero Rawicki manutam similibus invectionis verbis vituperatem generosum Rawicki manutam similibus Rawicki ad Ecclesiam comdescendo reb officiendo laudat deinde Plebanus Rawicki ad Ecclesiam comdescendo dicendo ibidem quod ipse Ecclesiam pro bonis ad portando ei listam eius defunctorum Quondam Quinsdam diffamat et iterum utero illorum verbis similibus vituperosis similibus ipsis prodimpsum est actores Conjuges indefrequentia plurimorum hominum comunitatem res Conclusionis ad Domum Congregationum afferunt et ibi multipere diffamatum tum quoq Plebanus Rawicki ad officium et actus ipsius Ecclesiam ipsis citatos Venerabilis Franciscum Rawicki actorem tunc in residentia Plebanali villa Rawicz apud Andream Parochum existentem conductu ea intentione

Ignorancie de regetibus vicibus verbis crimino sibi affecit et maiora si
tatur se modestiam suam de eadem Residentia non recessisse et attentasse et
se dictus uero Petrus Rosski nefisitur quare causa contracto contrahe
rem odio inditorum litis dicto Stopneta Stola Ste Zawidzkii sub-
ministrauit et eius in Ustam dotis abati se mittit ad eadem rem futur
Resistens Ste famulum discedentem ad amplos ex nulla causa dis honorauit
et equum cui insidebat baculo sua minister fecit Protestatione ad quam
se non dirigitur dicto de his latiore quefacte cui se missas leges ex-
aperunt pdnas in eis legibus Statu alias se arbitrio Iudicij adiunc
nie se incumbuerant ad quas se ipse et bonis comunis omnibus decer-
res et quid fuit erit exequi se citantur alias citatione ipsi
de se missis latiore in dicta hernan cuide se exponent Partibus se
altius se dicta quid se Stem dicto Resistentski suo et alia
rne citatis uero Empsum Vladislaum Matrimonii coram Iudicio ipsi
us se comparens ad hanc diem cuius se comparens pdnis citatis respectu
nem dedit et ea nesciis Iudicia se dicto nec Reformitatis
uni ea pgna scribi citatis videlicet Robili anno Domini Conte
Ptis Jacobi Zawidzkii se pro hasta se scripta Iuris communis medio
corporali Iuramento comprobauit cum se bonis uero citatis Iudicia
se bonis Causam hanc tanas per Iuree se cui se requisita est Iste
matis medio corporali Iuramento comprobatur Suspendit suspen
dens ope declarat cui se sequi se Lucrati Casimiri Clouci Iermes
simis et proximis adhinc mastro Clouci celebrari Termino pro
cui se ultimo obi se citati in Regni Conservato comparendi peremptorio
Stieg insinuationi coram cui se officio et citatis cum pro comparens Honestus
Discretus Virgilius de Ostrolo Magister Rni Emeritus palam publice
recognouit Quia ipse Petrus se literali scripti se Termini se bonis se
cui se citatos videlicet Ste Zawidzkie se bona Zawidz Ecclesiastica
cui se Stem Petrus Rosski se bona Emborco utrasq; sorin Tertia possessi
sua sancte Stedrigis Ostrol Stati Dei se se Stenti delulit eapon
tenit et publicauit in hunc est.

Similis Dilatio inter eos

Causa et Actore Iudiciali inscripta inter Ingem officij se dicti cuius
se Delatos Empsum Franciscum Ruscinski bonorum Zawidz utrasq; Ostrol
rorum possessorem tam Labenosis Adamum Rosnietny Gregorium Wesk atq;
Agnetem Rdawszowa olim Ludovici Michaelis Rdawski Relictas se Stem
cui se Ioseph Zawiszki Subdicti Subditis et quid subditos cum dentipi
and se ipsa Actrix abuna et Stis Jacobum et Antonium Zawidzkie
Conges tam Albertum Zawidzki Stium se atq; Jacobum Zacherowski
et Sophiam Conges Venceslaum Zawidzki cui quid Maritato cum
Munt and se ipsa existentia parte ab alienis citatis ideo Dilatio ipsi leges

Legni contemnendo rigorem canum non metuendo eos Laso Kuiaski aly[us] Sta-
chi Subditis dictorum ac aliis subditis in villa [illegible] Zauidz causas multas
iniurias ac damna intulerunt et inprimis [illegible] dictus Nicolaus Zauidzki
[illegible] adamo Kosielny sub tempus messis [illegible] et capulam siliginis
hyemalis equis suis et iumentis inuitis eorum dempsit [illegible] vero
[illegible] medium capulam itidem siliginis eius tunc equis compabulari
procurasset alij vero subditi dicti eius Zauid ad possessionem eius
Ensp[ectabilis] Kuiaski stinere tota tempore estatis et messis lamna magna Sta-
chi equis pecoribus arsentibus et alijs iumentis et pecoribus ac ipsimet
Ensp[ectabilis] Kuiaski in agris [illegible] diali inferre et suam familiam pmittebat
et ipsemet inferebat siquidem in agro [illegible] diali quero notabilem partem
ex qua saltim capulas quenque arere colligi possent alij siliginis simi-
liter notabilem partem in qua capulas ad minimum sex colligi possent
compabulauit et compabulare [illegible] suam familiam ut premissum est pro-
curauit [illegible] vero Albertus Zauidzki ex mandato suorum parentum
tam subditos quam liberos eorum aggressus verberauit non modo in cam-
pis verum etiam ad gasas eorum super ueniendo similia fecit canes
ad mordendum eos subditos et liberos eorum inuitat ipsos [illegible]
[illegible] exequitur quidem omnia [illegible] parentes exegui mandant et ipsos
bant et at idem filius ipsorum et alij liberi eorum similes aggressa
tiones [illegible] subditis faciant pmittunt et subordinant supra scripto
uero Nicolaus Zauidzki ex fundo q. Laborantis Adami
Wlodarzky consuminato et ex antiquo ad Bona Zauidz Ensp[ectabilis] Kuia-
ski ad [illegible] possessionis subiecta stinere siliginis hyemalis ad
mediam capulam cum [illegible] sua matre Nicolaus Zophia ad [illegible] Sta-
chorowska violenter ad eius fundum seu uenierunt demessuerunt
et recepserunt tum quoq Laborantis Gregorio Dickula et [illegible] Gre-
gorio Dieck fundorum certorum possessionem indubitatam impedint
eidq Dickula de eius fundis similiter frumentum siliginis recepit
ad extremum [illegible] dictus Nicolaus Stachowski eius Laborantis Agneti
Krawcowa aueno saleos duos q. stadium compabulauit et quos ma-
gis canem dominus eorundem q. grauem eius concussionem interfecit Exe-
cutione ad quam [illegible] dirigitur actio de qua latiore questa contra
[illegible] excesserunt ejusdem citationis descriptam ex archivis Judicij
[illegible] ad iniuriandas incubuerunt ad quam seq ipsis et bonis eorum
emnibus decernendas et id quod diuinis erit exequendum Partibus citan-
tur alias Citatione ejus de premissis latiore indiem hora[illegible] et
[illegible] Partibus ipso actore q. Actoreaquis q. Inter Antecessores Nobile-
stki seo et horum nemine Citato vero q. Empsum Wladislaum Mas-
stki eorum Judicij officij [illegible] comparens ad Judiciam eiusdem cum
parentis

[illegible] Stals repositionem dedit et concessit Judicium ipsum Stalatdem Infirmitatis unius ex Jurasenis Stalis Videlicet Nobili Annæ Dorothea Conserts Mlti Laicki Davidzki ipsam Juxta descriptum finis Communis medio corporali Juramento comprobandæ cum cadem Qualitate Judicium ipsum Causam hanc tantisper donec ipsa eandem cui reposita est Infirmitas medio corporali Juramento comprobetur Suspendit Suspensamq esse declarat Deq ad sequentes P. E. Dies incontinenti coram Nobis officio et stilo curiæ comparuit Honestus Josephus Krepitki de Oleśnicza palam publice recognovit Quòd ipse Citationi literæ Sigillatæ et Term ipsi Jovis Jovicem cum citat ob ad dena Dominicas Ecclesiasticas omnes feria tertia post festum Sanctæ Hedwigis Viduæ Electæ Dei et ejusdem Patronæ tum et earum primas ex quibus ipsa Contumacia est est obtenta tempestive ante obtentionem Diei in una integra septimana delecit exportauit et cuilibet alterum et deinceps possit copias et publicauit ut supra est.

Dilatio Inquisitionis cum Edicto inter Scultetum Custodem Ecclesiæ Olesnicz et Procuratorem Bogislaum Ki.

Quam et actore Judiciario instante inter Dominum officij Patronum cuius Delatores Scultetum et Radesimum Sanctolonium Joannem Nubielki Justiciarium officialem Thalem Adamum Bonorum Honorum et Juris Ki in Dalkowice existentes Hæredem atq Rem Casimirum Kaminski Bonorum eorundem Hereditatum Administratorem Actores abinde et Procuratorem Albertum Bogislaum Kaminski primarium infrascriptum Violentiarum damnorum Injuriarum Causationis authorem Motorem et Executorem Matheum Drozdowski Adamum Kowalski Jacobum Katrem et Thomam filium tum alterum eiusdem Jacobum et Paulum Lutmierskie Matthiam Kowalskie Joannem Pasiecki Sanctolaum Leski Jacobum et Albertum Stupeckie Joannem Gurinski Zigismundum Bromierski Paulum et Joannem de alterius eiusdem nominis Bogdanskie Victorinum Cunowski Kruszewski Zelicki, Sankowski Albertum Drebocki Antonium Kryszewski Stanislaum Kruszewski Kowalskie Alias cuius Procuratoris Bogislaus Famulos Personas signatas Villicos et Subditos nec non quoscunq Scheppetarios tam de Villis Medarum Vadlino aliisq eo pertinentibus quam declarati Status et Gradus personis Procuratoris Bogislaus Ki subjectos subditos denominatis et exprimendos ignotos Denunciati nebulos notos prosequatur innituentur Specificandos et quidem Famulos et Subditos cum Domini authoritate et assistentia tam Magistratus Processus et Procuratoris Alberti

Luscerenski Capiferum. Petrū Wyssogrodien Bononien memoratorum Korzo
wij ante vdaneum possessorem cepi ratione damnorum multorum causatio nē
et iuarum in bonis ipsorum Korzowy exactionē desolationē eiusdemq Enosi
Capifery Sumptuose oppressionis damnificationis illitam eiusdem dif-
fidationis et alias violentiarum illationis Processu eodem inse latione
Prefati Enosy Bogustauski et alijs complicibus et adherentibus institut
ad eundem Processus Relationesq ea in causa conscripas recapamendoq eos
Processus per transcriptos Sermones quam ad hoc Brevi Prorogationi eorum
Altis ipsorum officijs intuitione ad ipsum innouatarum in suprascriptis Vio-
lentijs et damnorum in scriptis Exactionis contra eundem Enosym Bo-
gustauski Facti parte ab altera citatoq et ad citatos Prosequendum ipso Sue
tis vsq legibus et constitutionibus Regni approbatarum innocentum oppressores
iuriabores Latrones et Receptatores Incendiarios et descriptis non contentis ac ipsorum vio lentijs
violentijs et exactionibus Simili tam memorato Enosio Nicolao Capifero Magno
Prefato quam Illustri actori in causa hac personis interesse in dies et horas Mathie Sep
Decimo Enosy Bogustauski cum suis adherentibus et complicibus tempore certo in
Prefatione expressato reuisi cando quod ad violentias Publicis de Bellis Korolno
et Vedazyn in Prefatis scriptis Bononien Suprascriptorum Korzowij Familia
Sante adhuc late et nunquam continuato processu cum nominato Enosio Nicolao
Capifero coram Illustri actori in vsq scriptis Bononien Korzowij Familiaribus
nec tam Bello Christianorum Pace quam Pinaticarum excidio et desolationi
nunquam Bononien Korzowij actori Secum in Bello
to Enosi Bogustauski circa detrimentum non arbitrio cum Scriptis Nicolao Capifero ex
tunc in maiores aggrauabores et inferendas violentias Bononien Korzowij Familiaribus
lum seu veniens Rotarum quentum Bononien Vedazyn accationi copiosis
armatum longior bombarda et breuioribus duobus Scalpetis ad Curiam Bonifacij
actoris Bononien Korzowij immissit quinomine Bonifacij Nicolai Capifery
ministratoris Bononien Korzowij super eo mandauit ut Curiam recipiant ex eo
uis ad eum locum ubi illam accepit referret minando illi nisi aliter faceret
Demum subsequenti tempore proxima quod Sabbatos dies Famulos suos et suos
ditos de Bellis Suprascriptis Korolno et Vedazyn ad prefatas scriptas Bononien Ko
zowij Bombardis longioribus et breuioribus armatos et in structos ad hoc ad ea
dedutionem de Bellis actoris Illustris Propria immissit ut in presentia illorum qui
tum liberet et excuderent expressatis ejusdem eadem penitus desolarent quod Re
latum habens Illustris actor de tanta et tam enormia rediens Lustro Sibi Loci
am modestissimis literis Enosium Bogustauski ut a tanta sua malitia et male
uolo intento vltimarog eam ad Reparationem desolationis reciedat conuenit exprimendo
ibi illatas violentias et iniurias ad quas literas Commutatis responsit quam
do Ibidendo intimatum Korolnensi quidquid prout Illis Qui licet de nihil alien
mali sanguentis honoris tantummodo omnem preferendo mentaliter et illatas
sibi damnas ad ipsis et literis exprimit coram multis dari statuit Enosy Sibi
manq dictorum Bononien Korzowij miratis mirantibus excidendis et desolandis
interimendi de bonis eam Bona ad quas Successoribus filiis et filiabus Genseri
bendi donandi et de Illustri actori maiores violentias iniurias et
his adjectis formalibus Lok pytha mnie Xiędz Illustrow pop et przyiele Wasza
pytho z foram do Lucz et alias quas Nominas violentias quisitionē de

perpetrauit Idcirco ratione prefatorum prequalitate facti et excessus precubuit
et ruine nomen demerit[o] quod ad quas dicit et bonis comissis deuenit
Lundi exequi debeant Alias citatore ipsius relatore registri authentica
Regni Anglie Scotie Albertum Richardelli de Rocroroi recognitas et coram
actis predictis de mense Iulii anno ineunte per quas partibus
dicitur fuerit quidem illustrem et excellentissimum Principem
cia[m] Placentie Ducem et Rectorem Regni Albertum Rogusdi
Ducatum Ducem coram dicto Iudice comparet et coram dicto Iudice
quam citationem Rogus non curauit Ideo partem actoream pro
Attentis citatis Iudicium fecerunt et ut dicitur Iudex decreuit et quoniam dicitur
Iudicium fecerunt partibus utriq[ue] in causa procedi in iuris
executione Iudicium Rocce contra eum Partibus coram se inducta plures de
bite examinate coram Reuerendissimus Iudex Dominus Rogus
Rogus et Lucius Notarius ad Iudicium procedat Ipsum Albertum
tum Ducem citatum antecedarent Bonaurus Rogus dicitur Rogus Iaudi
citatis incultatis intuita iniuriarum in processu eodem expressam instituto
to ad paratus eundem processum actum Iudicium Rogus in eodem processu antecedat
reo subsecuto petitionem non modo respectu ut prius est iniuriarum Rogus
Ducis Ducem Rogus Rogus Rogus Rogus Rogus Rogus Rogus Rogus Rogus Rogus
illatis instituit Rogus expediendo eandem Iuam Deliberationem tantorum Iudicium
um hoc Idem contra eum Rogus Rogus Rogus Rogus Rogus Rogus Rogus Rogus
dis ac eo in consideratione habito Iuriamenti Rogus Rogus Rogus Rogus Rogus
gis Rogus quam Rogus Rogus Rogus Rogus Rogus Rogus Rogus Rogus Rogus
as uolentias Rogus Rogus Rogus Rogus Rogus Rogus Rogus Rogus Rogus
nouatas Rogus Rogus Rogus Rogus Rogus Rogus Rogus Rogus Rogus
Rogus Rogus Rogus Rogus Rogus Rogus Rogus Rogus Rogus Rogus
ro Rogus Rogus Rogus Rogus Rogus Rogus Rogus Rogus Rogus Rogus
Rogus Rogus Rogus Rogus Rogus Rogus Rogus Rogus Rogus Rogus
mo Rogus Rogus Rogus Rogus Rogus Rogus Rogus Rogus Rogus Rogus
tum Rogus Rogus Rogus Rogus Rogus Rogus Rogus Rogus Rogus Rogus

Iudicium uero sic erat se nihil te mere egisse sed secundum causa
processisse cum eam partem citatam cum memorata parte actorea est regressa
tum Dno quoniam Rndissimus actor cum inquisitionem per se deductam
in instanti offert et declarat Prorsus Iudicium officij Dnis eius Miles
Dnus Paulus Jenensium Scriptum Inquisitionis de Clerico Iudeo adrotis fassio
sua inuentum recepit admisit et legatum Quique Rndissimus Dnus
actor rechisarse cum Iurati Iuramentum corporale Magister Curiae
Domini Regis gentibus observata illius debita solemnitate in fauo
officij Dantis sue citationis actorea sue fecit et effectum in casu Iura-
menti Rethatis huiusmodi sui adhuc inquisitionis indecens nisi
corrupti nec approbata recipi formati Deo exposita Depositionis Dnis
Nouis ita ipse adiurante Post quod Depositiones Iuramentum testes
sub assistentia de testimonia seorsum inde ab Dnis Iuratis testium
nia in scripto rotulo labentur et Iuratis actorii in scripto
rotulo sunt extradita deputatis et Iudicibus et adse recepta officium
Dnis quietauit quietatis Dnis Iudicibus.

Iuxta Penarum Legum inde licet In-

famia Sielugi Olszewo.

In Termino peremptorio ex adcitatione Nobilis Castrensis Rocensis Jenen
sis Dnis Vladislaus Comes de Dirsnica Capitaneus Nouicensis et
Rocensis Nouicensis Dnis certe et Capitaneus Olsi Gaudo Vladislai
Sielski Consortis sui Gaudi Elisabethe Bronowska manuali
potencia de persona bonis et iuris quarte omnibus Iuxta Regni et no-
stra quoque antiqua priuilegia Capis autem mandamus ut in termi
nis quibus Consortum et officij de quibus Jena Leuda approbatis ad
uersarium Consortum et officij Dnis Jena Leuda approbatis ad
huc in Castro Rocensi Celebrandi prius ac peremptorie compareas ad
instantiam Castrensis Iudicij quoniam eiusdem Delatricium Gaudi arem
et Mariannae Gaudi Jacobi et Ludouici quoq Gaudi Alberti Gryphandi
Helenigis Gaudi Matthiae Olszewski Consortum legatorum et Pupillum
et filiorum Gaudi Jacobi Pupilli Filiarum existentium Gaudi Elisabetha
Sozoni et ea Lupraca ex Gaudi Vladislai Sielski ultimi Iusti Consortis
prouenientium Filiarum Gaudi Filiarum et Legatarum Manstatae eiusdem
Mariti rum autem et Pupilli post transactum Terminum Peremptorium
Terminus Sti Joannis Baptistae proxime Sequendum Causa Rocensi potius
etiam Secundum ob Limitationem Iuuorum ordinatum Causa
rum ad inducendum in Iuuor actionem et ducendum Testes Pupilli
orum Consortum Castrensis Rocensis Jenensis ante testium omnis
et singulis et Archiepiscopi proxime preteriti Curiae non inuenti Quant
et ualent ad inde et audiendum testium per se actores contra te
et hic in Causa Actionis parte olim Gaudi Elisabethae Bronowska
Gaudi Michaelis uero actorum germani instrumenti certi alias
Al amor in Causa inter deliberata ante et coram Comulone
ratione Interemptorum Iuta priuationis antehac uero per multis

quorum quibuscumque verborum vel sententiarum et aliarum quibuscumque in persona eiusdem Interempti patratarum ad Judicium Officij Presidentis institutis aperiis et pelagi pedarum ex eadem apparentes eum de medio tollari et auferri presidentis et Curie Dei Jerosolimis attentatarum et ad Presidentis judicialiter Responsum datum in castro Montis Regalis post festum Sancti Francisci confessoris proxima anno Domini Millesimo Lexentesimo octuagesimo octavo. Judicii inquisitionem diligentem et sufficientes et relatis actis coram Officio Presidentis Baronis et Jurium eiusdem Regiorum fiscalium tam inquisitionis sententiam quidem attentatis ad declarandum statuta edictorum statuerunt coram eodem Officio Nobilem Virum Gualterum Venestum Josephum Juvenilis de Neapoli Judicem Regium statuta Regalem publicari. Quod quia ipse Gualterus literas regias pro Regis presentis Jurisdictionis cum Cellum de bona Zebulis Jurisdictionis eadem post festum Sancte Hedwigis Ducis Glacia Dei proximi preteriti [illegible] Curiam ipsius delatus exportavit et publicavit ut dicebat ipse Judicem Nobilem Virum Gualterum fuit Relatorem Quo die delatus eidem Gualtero coram eodem per Nobilem Virum Gualterum Regalem Hospitalarium Juvenilis de Neapoli Judicialem ad hujus Curie et Jethus et alia Curie Jerusalem ubi per quatuor accusatores qui curaverunt ipsi taliter citatus existens per eundem Nobilem Judicem et vocatus ut ante vita et post officium Arestum tempestive per eundem Nobilem Juvenilis ante post festum et per Officium Jolsens susceptum non stetit nec comparuit immo contumax Rebellis Curie existit amis Contumaciam et Rebellionem addictas actis coram Officio Presidentis eiusdem petierunt super eodem statu coram Imperante et Regia eius omnibus Juribus Regalium legum in eo fieri Infamis et Fidei Confiscatus eius omnium [illegible] omnium bonorum mobilium et immobilium eorum aliorum in tabulis fieri debita Juridice exequi et sentiri ut Curie Justo Curiam et Judicium Regens Juri consonum et Justo quod eandem actorum ut iuste annuendo super eodem statu et bonis eius omnibus Juribus Regalium legum in eo fieri Infamis et Fidei Confiscatus eius omnium rerum et jurium bonorum et mobilium et immobilium dominium et ad Imperium esse Infamem sententia diffinitiva declarant ac eundem publicandam Infamia ad eundem Nobilem Virum Gualterum Regalem Juvenilis de Neapoli Judicialem delatum et deputandum Quod à Nobilis Jolsens habitis Infamiam Regalium inde premisso super statu et bonis eius omnibus ubique ac Ipsum et statum esse Infamem et de Jolsens proscriptum bonos privatum Juri consonum et

Habeatur et eidem Castri in occluso rotulo sunt extradita de quibus ex
traditis et ad se receptis officium praesens quietant quietatque [illegible]
Et Inuentum aperiens Inquisitionis Iudicium praesens in sequentem Quaestionem [illegible]
mens prius et prius ab hinc in castro Rosae celebrandum Iudicium praesens [illegible]
assignauit et conseruauit [illegible] assignat et conseruat [illegible]
parendi peremptorium [illegible] in contrarium [illegible] officio et [illegible]
[illegible] comparens Honestus Iosephus de Plocko [illegible]
[illegible] palam publice [illegible] Malenskie Coniuges et Roscisenskie
[illegible] Sulicet [illegible] Malenskie Coniuges et Roscisenskie
ad Bona Stopino [illegible] Przeradeki et Starorypinski ad Bona
Przerade parua [illegible] Petro Malenski ut in possessionato circa eos
[illegible] Malenskie commissa ad manus in [illegible] Stopino [illegible] dedit [illegible]
[illegible] similiter ad manus dedit [illegible]
Sabbatho post festum S. Michaelis Archangeli [illegible] de tulit
exportauit et publicauit ut [illegible] est [illegible]

Vide Dilationem Inquisitionis inter Nobiles Hugo
Kecki et Iezeliskie sub posteriori Actu. et si
opus est extrade.

In Termino hodierno ex Dilatione anteriore super eduendam Inqui
sitionem [illegible] infrascriptis utriusque idque ad sequentes Querelae Castrensis
[illegible] modernos cum Termini ibidem contenti legitima
Conseruatione facta et per officium praesens data et concessa et ex hoc in
Causa et Actione Iudiciaria infrascripta inter Ingressum officii praesentis [illegible]
Delatores Inscriptum Victorinum Koziebrodzki Vicepalatinum Plo-
censem tum Nobiles Obrębski Lewanski famulos atque Laborio-
sum Valentinum de Villa Thuchowko subditum et quidem famu-
lo et subditum cum Domini assistentia actores ab una et Ernestum Alber-
tum Orlowski tum Nobiles Nicolaum Lukiski Stephanum Thomam
et Alterum Thomam atque Casimirum Obrębskie Lucam Zoltowski
infrascriptam [illegible] mutuos et unanimes [illegible] Executo-
res nec non Laboriosum Thomam eiusdem Ernesti Orlowski subdi-
tum et quidem subditum cum eiusdem Domini assistentia parte ab altera cita-
tos [illegible] Quia ipsi non contenti anterioribus iniuriis ac damnis
in segetibus Actori illatis ratione quorum ecclesia iuratoria per
sententiam Iudicii praesentis iniuncta fuerat postpositisque legi-
bus et constitutionibus Domini quod neminem iniuriare nemini damna
inferre iubent tempore modo loco in praestatione [illegible] facta
adquam in toto dirigitur actio [illegible] per [illegible] et de-
liberatam pecorum pecudum et equorum ad campos bonorum
Thuchowka impulsionem segetes varii generis ac prata [illegible]
Thuchowski Obrębski et Zdrowski compabularunt conculcaverunt

773

Lucrum Ejempino Chamski

Juxta Relationem Executionis infrascriptae in Bonis inferius nominatis Officio Generosi
Burgrabiae per actum manuque ipsius propria subsignatae et acceptandum porrectae de
nomine talis Actum in Villa Kraszewo ad borne in hortofrio Generosi Ejempinski citati du
revicti feria secunda post festum Sanctae Hedwigis Viduae Electae Dei praeterea Anno
Domini 1695 coram Generoso Vladislao Makomaski Bonorum Plocensium in praesentia Generosi Nostri Casimiri
Kaczorowski Alberti Konradzki Mathiae Rogoski nec non Honesti Simonis de Ko
zubrodzy Mr. Eiusdem Actum praesentem assumpti officium itaque Burgrabiale Castrensis
Plocensis adhaerendo Legibus Regni de pagenda Executione Sanctae tamquam satisfaci
endo muneri officii Lui ad additionem Officiorum ad Judicium requisitionem Generosi
Christophori Chamski Actoris cum supraesentibus Ex et praedicto Mulier fuit in Bonis Su
praefatis citati durevicti die in Actu contentam vigore poenae Banitiae in Castro Plo
censi in Tribunali Querelae Causarumque Officii Judicii feria secunda ante festum S. Micha
elis Archangeli proxima A. D. 1695 occasione talis Palatinalis Tonnam novem
vigore assignationis supraeminentium durevictum eidem Actori pro Bonis illi
vi datae non extraditionis obtentae ibidemque condescendendo Jurisdictionem
suam ut Juris et moris est fundavit qua fundata partes utraque tam dure
victam quam Actoream ad praedictae Sui comparitionem eidem Mulier accla
mare demandavit ad cuius Mulier acclamationem personaliter comparens Gen.
Mathaeus Rogoski nomine Actoris reproducta superius nominata poena Banitionis
vigore cuius petiit sibi Bona Durevicta in possessionem tradi ex adverso per
sonaliter comparens Nobilis Sophia Pozolszyn Mila Soror Contra Generosi Joannis
Lempinski eandem Executionem Juribus Primitivis quasi Ex Izbiznolich in
Officio Castrensi Plocensi reproducendis nomine illorum impugnavit et Officium Supraf.
attentatae quomodo oppositione non intrando in cognitionem Jurium causa hanc
cum toto illius effectu ac partibus ipsis ad Officium Castrensem Plocensem remisit et Jurium
partibus utrique in Tribunali Querelae Castrensis Plocensis prius et praeterea celebrandum assigna
vit et praefixit Vladislaus Makomaski Bonorum Plocensium manu propria in Nomine itaque
hujus vigore praefatae Remissionis conferendo ipsis Jurisdictionem hujusmodi in
dicta et praesentibus praefata Pars Actorea coram Officio praesentibus comparens Judicium eundem
hujusmodi Ultimae attentatae memoratam partem citatam ad Judicium praesentibus tribus et ultra
Juris formam vicibus quatuor Mulier Regni Generalis Honestum Josephum Kresi
ki de Plocho Judicem clamatae et vocatae non tamen comparentes in Lucro ulterioris Exe
cutionis alias in toto Lucro negotii sui Primo admittente Officio Judicio Officii
ipsius Judicis ac Officio condemnavit ulterioraque sibi Judicium praesens ea in
fausta fieri et decerni postulavit et Judicium praesens in huiusmodi Lucro tamen
ea in causa obtinendo decrevit praedictus decernit Quatenus Generosus Jacobus Zylinski
Bonorum Plocensium vel quivis alius cum Mulier et duobus Nobilibus Conductus praedicti Judicii
additus Semosis quibusvis Juriumque positis Relatione ad Castrensem praesentem Castrensem
Literis Salvi Conductus non obstante temeraque quoque Impugnatione non attentata et
ambobus uxoribus non attentis eadem Executionem ulteriorem de persona bonorum
citati durevicti fiat et pagatis Sub poenis in Legibus Regni Generalibus
Officiales Sanctae citatae vero Pars eandem Executionem nec per se nec per suas quasvis
personas subordinatas impugnabit idque sub poena Banitionis perpetuae quae contra
Impugnatorem interponitur praesentibus Lucro ulterioris Executionis Impugnatio
ne et cuius nomine Impugnatum est petuit praenominata pars Actorea poenam
Banitionis perpetuae decerni aliaque in talibus fieri solita Judicio exequi et sententiam
postulavit et Judicium praesens Juri communi et Justitiae Actoreae
inhaerendo Lucro eadem Impugnatrice poenam Banitionis perpetuae decrevit ac ipsa met
Impugnatrice esse perpetuae Banitionem et de Regno Poloniae praescriptae honore privatam
Juri communi contrariam et rebellem hostemque Patriae hic in Arce et extra in
ponte ac in quatuor partibus circuli Civitatis Plocensis infrequentia multorum
navium conditionis ut Lex omnium ad Judicia Communia forumque publicum congrega
torum alta sua voce praeconia et sonora publicavit proclamavit et ad notitiam
omnium praesentium Judicium deduxit de quo hanc suam Mulier fecit Re
lationem

amico w Legatow nen: Joseph Lapacki Krzysztofori Swietochowski
alii Rogerski Stanislai Kwoynicki et aliorum Effluxu Pro[illegible] Dyalect Supra Scriptus Czerwo Floriannus Dzbowski Berzo-
bino pro Regentione Swiperskich Actor Dicit[illegible]
pro[illegible] ac Rena Supra Scripta Przerzec parata prosequi
ut Supra inter partes Seu in[illegible] Stenzynibus Rigoro-
Dezisi Effuij Pastrem Caputaw Actoris in Termino Peremptorio
Effecij Judicijs Pacatorum Redemptionis Jenia Secunda ab Oesterw
Prostationibus Dowoszyckich Regnum Maria Anno Domini Mil-
lesimo Sexcentesimo Nonagesimo Quinto Lati Condescensi Ibidem
Condescensi cum Supra Scriptis Amicis Coexpartes Locatis Ingressi
Czone eiusmodi fecit Actaprzed to Jegomosc Pan Dowoiakowski
Jchmosciom Panom Swiperskiem niedosial y niedodat to iest wszy-
mnie gdzie Jarych Drzewie zytem Zasiał pszenicznym Zyta Jarych Wa-
roscie niezasiał naymnij Jarych dwuch niezasiał na Zalicach Jarych
osmiu niezasiał y Kawałkow czterech item tamże czerny Jarzyna
lubo zasiął ale że niezagrodził tako in si całe spasione item Wia-
rem pola na Wczorowie czterech Jarych owza czterech Jarych
gryki niezasiał na przedwiosney owza Jarych czterech niezasiał
Ze wszystkie Jare zachunge przez Stare dno grochu Stay troie o-
siał ale zarzo zły tylko Zgrzion agwoku niema item na pszo-
szenki zalgkami gryki Jarych pięciu niezasiał item zalgkami
owza Jarych czterech niezasiał item na Dybiny gryki Jarych cate-
rech niezasiał item na przeci Jarych czterech gryki niezasiał
Sbuły Lecz y rzednie zadrowney a trzech lech zianie niema owsu
Lech pięciu niema pietruszki Lech trzech niema Kapusty Lechy
niema ogorkow Lechy niema Kimelowi tydzien niedano y wyde
stano Ugor nieorany Przy Rzeku dwuch zagonow niema rabu
dymku poszycia nieta nawsze wokna ch sy trzech niema stol-
test ale Actor allegat ze zepsowany za kusz nadpasowany zeda
niema mis osmiu niema w pieciu kasli trzech niema Setki
Zkuczem niema y Zkobla Litwy dolcapustyniema beczki
piwnej niema nspuchra Zkobla y wrzenizza niema Zstoł
kow zwarnych dwuch niema y Zkobkow niema Corcu dwu
niema y pieca nieuleziono Lirow dwuch y cielot dwuch gania niema
Zawołu Starego prawego wołka oddano Pstrego lubo zabi ale wsta
Zycej niewydoła Indyków Starych czterech młodych dwuch
niema gęsi Starych trzech młodych siedmiu niema Kurek

medio corporali iuramento comprobatis cum et leuis vero citatis
Iudicis prosecutis causam hanc tantisper donec per eundem cui reposita
est in firmitatis medio corporali iuramento comprobetur suspendit
suspensamque esse declarat idque ad sequentem Lunae Castrum Plocensis
Ieronimus prius et proximius Adhinc in Castro Plocensi celebrandum
termino partibus eisdem utrisque ibidem totali in vigore conservato cum pa
rendo peremptorio. Itaque in continenti causa eadem officio et altera
prudentia pro componendo Ministerialis Regimentalis Honestus Iose
phus Iurisdictionis de Plocho palam publicaque recognovit quia ipse
citatus litteratus Lyrici pro Ieronimo prudentiae Iudicis citatus ad bonum
Sacerdotis parvum Sacra Sancta ante Festum Sanctum Hedwigis
Viduae Electae Dei praemissa prudentia detulit exportavit et pro
blicavit ut iuris est de quo prudentia et quae in his fecit Relatus

Dilatio Inquisitionis

In causa et actione Iudiciaria infrascripta inter Instigatorem
officii Prudentiae eiusque Delatorem Nobilem Valentinum Iosephi Actorem
ab una et Iuxta Nicolaum Chamski parte ab altera citatis ideo quia
ipse contraveniens legibus et constitutionibus Regni nec poenas eorum personarum in
centum oppressores contemptuatores viae publicae interceptores sat
Sanctae in Regni Lyrici decretis minime formidando non contentus
ante nuntiis violentiis et oppressionibus ferme indies et horas illa
tis nunc easdem renovando iniuriam iniuriae oppressionis et oppressioni
addendo tempore in Proxime expresso primo in oppido sicut in praesen
ti et Multorum hominum eundem Actorem hominem innocentem verbis
probrosis affecit contemptu aut honorem infamiatum. Tum sic eidem
Curtius nunquam probandum dicit demum subsequenti tempore
eidem Actori cum Iuxta Ieremiae et aliis personis ignotis famulis
per se conductis et subordinatis eundem de campis honorem Iusti
ce damnum suam inermi cum armis viam publicam intercepit
circa quam interceptionem eundem verbis probrosis affecit contemptu
aut interimere intendit et ipsum conducti et subordinati inten
debant sumpere oppresserunt ex ipsius informationis et inductione
et eundem cum praeveniens eunuchis sufferendo declaravit et de
claraverunt alias quamplurimas violentias perpetravit poenas exeundo
enertes succubuit ad quas super ipsis et bonis eius omnibus decessit
idque dans ent et sequentes prudentiae citatus alias citatos ipsis de praemissis
Curtiorum Iudicis hodierna mane et pro ipsis partibus utriusque Actoris quae
personaliter citatis vero per Iudicium Vladislaum Malkomaski coram Iudicio

783

prout comparere et secundum controversiam quam controversiis Judi
cum praesens coram se inducere ex adiectis ad affectationem partium utra
rumque dedit et concessit Dilatione inquisitionis partium utriusque super contractu citatis idem
sequentis termino conservato Hugo in Castrum Coram eo effectu
actoris praesentis comparens Honestus Josephus Josephus Ingsich
de Plocko palam publice accognovit Lucam ipse Castrensem litterarum sigillo
pro termino praesentis sexagesimae cum Litteris ad bona Sculenicae Feria 4ta
ante festum Sanctae Hedwigis Viduae Electae Dei proxime praeteri
tae et eius primam ex qua poena contumaciae est obtentum pesti
ve ante obtentum illius poena integra septimana detulit exportavit
et publicavit ut Juris est.

Remissa Lorawino Drozdowo

Juxta Relationem Executionis infrascriptae in Bonis inferius nominatis officiose per
Generosum Burgrabium peractae Manuque propria Spsius subscriptae et acti eandem ponendo
cuius Tenor sequitur talis Actum in Villa Drozdowo in Termino Executionis
Feria sexta ante Festum Sanctae Hedwigis Viduae Electae Dei proxima Anno
Domini Millesimo sexcentesimo Nonagesimo Quinto in praesentia Nobilium
Adami Elinoiecki et Ludovici Smolenski atque Mlis Regni Elis Honesti Pauli
Daczkowski de Elinoiecko ad Actum huius assumpti coram Eccl
Matthia Stanislao Trzcinski Bcae Plocensis qui Burgrabius adhaerendo legitimis
Regni publicae de peragendis Executionibus Sanctis ad requisitionem Actoris
infra nominatis Actoreae Exhibitionem Decreti Castrensis Plocensis poenae
Banitionis ac ibidem Sui ad infrascriptae peragendae additioni ponendo
ad praefatam villam Drozdowo Vigore praefatae Banitionis poenae cum eius
publicatione ex instantia Ensi Uladislai in Podlenoiewo Drawski Tutari
Palatinatus Plocensis Actoris Super Ensis Eva Ensi Gabrielis Szamplawski
Venatoris Terrae Dobrinensis Consorte atque Elisabetha Virgine innuptae
Drozdowskie olim Ensi Joannis Drozdowski filiabus et Successricibus le
gitimis citatis iuxta et ad contractum certum inter Actorem a Luna et eundem
olim Parentem a Probabilitatione per ipsum circa resignationem Actori
Bonorum villae Donay nihil et conscriptis quo mediante idem olim Parens
illorum Summam Mille florenorum polonicalium pro illo Ensi Albertum Drozdowski
Notarium Terrestrem Lauskerensem Parentem Suum Deoducatae Virginitus
Monialibus Prasnensis in Bonis Donay ad solvendum assecuratae Submisit se
de Bonis Suis Drozdowo eisdem Monialibus persolvere et Actorem a Solu
tione eximere non tamen persolvit nec eximit verum eandem Summam
Mille florenorum polonicalium primum Generosa Elisabeth Tochowska Actuum Co
rrectoris olim Ensi Hiacinthi Drozdowski pro illis Bonorum Donay Do
mina Reformatoria et adiutalitialis praedictae Monialibus persolvit.

ac post eas Loclausbea seu Drozdowska Actor modo compe[illegible] a[illegible]
ab ipsa Possessionem Bonorum eorum quorum Dunay dicien[illegible] persolut[illegible] asserto
ipsa egtimo Lunestinat et Bonorum Parentum Sui contrahentis Prosapte
eos citantes ad Satisfaciendum Contractus Parentes Sui inducias ad
Solutionem Summae mentionatae Militaribus pedes cum protestatione absq;
quocunq; Sententia Lustry Officij Gestor Stringi processu ac cassatione
omnis poena de Actu nil dubito Rocau mo Seminil Vicedand Consul ac
Officij Pastuy & Feria secunda ante Festum Sancti Michaelis Archan
geli proxima Anno nunc currenti obtenta Citatione citatus
officium ad Agendum Executionem cum Nil Mihi in Actu exposit
condescendit Eadem Civitate de mee palatio Thuroviensi provisus
per Nobilem Magnificum Dignitatis Dominicalis Judicialis Sedis
insulae Castri fundatae Pastorum Actorum effectus adornare petitio
Mihi fecit post quam exclamationem a Parte actorea Nobilis Andreas
Loski Denuntiatus comparens reproduxit pacta Bonitatis mentionatae
cum eius publicatione de petijt Executionem Bonis Citati juxta
victum fieri et judicio exequi ex adverso parte comparens Magnificus
Eliziel Zamplawski Senator Terrae Volhiniae Marschalcus Curiae
Eius Drozdowskae Executionem eandem his formalibus nec opposuit
Executionis vota debita quemadmodum eadem Lex Magni Privilegii
Volhiniae porostaly Mazoviae nigdy y Legibus Regni Jacka Drozdo
wskiego pro tali manum impugnavit officium non admittit qua attenta
impugnatione facti Nec cui plam Partium Judicium indicatum
infore causam eandem cum illius toto effectu ac Partibus ipsorum pro
ultetiori diiudicatione ad Officium Fastuy Decem Dominos inde
licet Juvelarum ab acte presentis prius expedimus in casibus. Nostr
Scabinal Camerae et Scabinatus Emittit consecando ibidem Partibus
Seminum comparendi Exemptionis Matthaeus Slamowski Primus
manu propria mo Seminil ita Nobiscum Regio principali
Remissionis comorantis nigy ipsis Seminis indien Nobiscum mutuae
et proximi Partibus gratuitus Actoreae quidem personaliter stetisse
pro Eruin Eliziel Zamplawski Haeredem Bonorum Suorum talium sitos
nominis eiusdem Pastuy comparendi et sedem Actor contrarietatis
quarum contrarium Judicium petendi eiusdem indutiae ad dictas
Feriam Bonitatis deputatae eiusdem Imi Comitis Superstitis Exactos
decubie Officij presentis personali mi Armis presentibus

Lenovi ex[illegible] Dioecesis dicen de loco Standi Judicij pleni consuit nec ratione
Judicij posse eadem Dominum Dioecesis constituere sibi locum Standi locus Judicij ad
invenit tandem dicti Dominum Dioecesis nisi sublationem prefate condemnationis modum
mini Judicij tale subsequentis decenis plenitudinis decernet quatenus suspendendo ead
condemnationem penam duplicem tantum decem Marcarum pro alia Parte
Judicio totidem ponendum ad ipsi mitantur Judicio quidem sub pena Dam
nationis in seminos tactos publicanda Parti vero subappositio ac
eiusdem condemnationis qua in defectu dicti non satisfactionis per eandem
appositam et facta Generali ad Magnificum Dominum Capitaneum postea
latione remittit et recepta ad satisfactionem et quoniam dicta Pars quas
et Judicio interposuit satisfactum proinde processa insolidum
pene Damnationis eandem facta obtendi et alias subsequenti Judicio dila
tione suspensionis cessat super relationem originalem Dioecesis
nobis respondendi decernit in respondendo supradictum Judicem decernit
plenitudinis decernit quatenus Dominus delationis Mandamenti ad qua
se recepuit satisfaciat ipsi mitantur tamen suspensa ac quatus
ne satisfactionis eiusdem delationis quoniam ex supradictorum
tor dictorum Mandatis in illius satisfactionis ad delationis intentatis
nobis fuisse in curia Nobilium Dioecesis expecta debite mandatum
potius per eandem Dominum Dioecesis modum quidem Nobilium Dioecesis
ad officium petendi intentata Venerum Judicij officij prout interdi
mitur tuendum Feriis decima mensis Octobris Sancti Andree
apostoli Anno Domini 1600 sexto mensis Octobris Nobilium Dioecesis
citati inter eundem Dominum Dioecesis et Dominum Dioecesis pro
illo tempore eiusdem Generosum Dioecesis Jurium latum
produxit ac quo decreto appellatio ad Judicia Dominum Regni post
tale sententiam comparata Inquisitione interposuit et hunc ipsi
denuo monet causa ipsum Dominum Dioecesis Resolvendi prout
et eadem Nobilem Dioecesis recedit certis primo attentis ipsis
causam ipsum cum toto eius effectu ad ipsa Judicia Dominum
Regni Dominum Dioecesis Dominum Dominum memoriam ipsius ipsi ubi
de jure venerit in Statu Judicij Dominum Regni Dominum
posuit assignavit et consensuit ponit quas posuit ipsi
grat et consonat comparendo peremptorie

Tractum Inquisitionis Malewo Lasciszewo

In causa actione Dominum Dioecesis Malewo Lasciszewo

de hac delatione instituta audiri in anteactis iudicum seminis ad etiam pars
et fuerit rigitur ad satisfactionem ad delationi antecessi per ipsum Petrum
concessa audiri summa inquisitionem in anno cursu seminis sum. Actoris
audiri. aliquem si venerint et ante lite in lunae absindactionis in posterum
audiendo inquisitionem cum summa alias adductione pria anteriore de expensis Actoris
non emendatam in diem et prenemas Pascalis Pars actrix audiri Dni
Casimiri Malewski Rdi et aliorum dictorum minimul et delatoris Nomine cuius
officio fiscali personaliter comparens petit sibi urgore anteriori delationis
negocitionis et actionem eiusdem in instanti decerni solum quemadmodum
sibi ad satisfaciendo se super interrogatis testib. addi et deputari et audiri Dni
Iuri communis affectationis eiusdem Partis Actoris ut lite annuere cum pro
Regni Nem Honestum Josephum Kasiske de Rodes Pinsk addi et deputa
uit qui iuden Dni Casimiri Malewski satisfacto cum Mc. Iuramento corpo
rale ad rimagmen Punctuali Domini Generata illi delata Veritate infaus
Iudicij Officij et Cons tam in actorata quamet reata fecit et plenit in eam
iuramenti Actum quia testes sui ad hanc seriem Inquisitionis audiendi
non sunt corrupti nec appellati per infirmati decer. Iuste Dominus
Passione ita ipse adiuvante post quod petitur Iuramentum testis sui
ad perhibenda testimonia Dominum mandat quod testium in occlusis
Rotulis habent et eius Parti Actoris in occlusis Rotulis sunt extradata
Deinde exhibit et admittit Officium fiscale quietavit quietantq. Testibus
Illigni contrarii coram eos Officio et actis eius personaliter comparens Nomine
Josephi Regnicoli de Rodes Ordi Regni Pol. Pars publicus Regnicoli quia ipse
citatus fuit et ea Legitime per Nuncium Iurium Dominum contra citatum ad Monasterii
no Terra quarta ante Festum S. Simonis et Judae Apostol proxime delatus
exposuit et publicavit ut iuris est. Regnicoli fiscali

Delatio Inquisitionis per Stanislaum et Dorigradum

In Dei nomine et authoritate Dominum nostri Jesu Christi Informatus bonis ac antiquis
rationibus comprobatis propria quidem intentionem Castigatorem Officij Sacrilegi
ordinis Delatores fiscales ingressum Stanislaum atq. Matheum Stanislaos
Actores ab Ioan et Nobilis Joannem Emanuelem Dorigradi
Matheum Parentem et Matheam filium Stanislaum Dorigradi
centem et Dagnem filium eius dem Stanislaum Joannem Dorigradi
Stanislaum Josephum Stanislaum Valentinum Stanislaum et Alexan
drum Dorigradi Dantem ab altera parte dicit dolet Quod Josi contra venerabo
Legibus et constitutionibus Dei nec patrias contra pacem et quietem Dominum
Officiorum Contemptiatores Communeratores Juperanegantatores Dei
Deum in eisdem legibus Dni desiras minime formando imo tempore
certe in gratis Deum et exercitio superando quantum ocum premis bene pulsa
ac Scripturis et Ecclesiis plumbeis omnibus ad Cantus honorum bolevendo
eundem Actoris Stanislaum audiendo Inquisitum Inquirum tempore nocturno

ibidem q̃ in eisdem bonis colligendo frumenta varia scilicet grossi vulgo
per eorum stadium chigini vernalis alias carlini sulcos duodecim per eorum stadi-
um item quatum certum ex quo eorum genij cognita colligi solebant singulis equis
suis deliberate in summum eius dem dilatoris predecessui enervati one q̃
fortenda conculcarunt confabulauerunt et quidem predicti inculpati face-
gielendsey et struscienesey prout visio ministerialis et nobilius latius
obloquitur damnij exinde ad centum quinquaginta flor Rolonie
eidem actori struscienshi intulerunt nec his contenti, verum in majores re
solutj animos et inferendas violentias malevolum suum intentum ad effe-
ctum deducendo et injuriam in curia oppressione oppressioni addent
et accumulando tempore certo in protestatione expresso eorundem dilatorum
in oppido Gielsco in pandelinis publicis pro festo Decollationis Sancti
Joannis Baptistæ celebratis existentes et in ibidem in foro publico
oppidi eiusdem Gielsk predictos pacifice et quiete ibidem ge-
rentes nihil mali a quopiam eveniri sperantes homines innocentes
inermes pace et securitate fretos sine ullo respectu primo verbis
pro tunc predicti omnes inculpati affecerunt postea manibus
honores contaminarunt laserunt vitam natum ac post gladios vibratis
concusserunt convulnerarent vulnera in oblectione specificata in-
flixerunt interimere attentarunt et certo certius interemissent nisi ho-
nesta fuga sibi consuluissent nisi per supra nominati inculpati dicti
gielendshi et struscienesey viâ inconsueta et non usitata per prata
eius dem dilatoris struscienshi fecerunt qua profugientes multa damna
in gratis in dicti inferrent, ad extremum in vitam eorundem dilatorum ut
nullibi de vita sui rivi securi diffidentes et diffidarunt alias plu-
rimas violentias injurias inquisitiones probandas perpetrarunt
penas q̃ succubuerunt predictis petent altera vero in causa
Intercessionis actoris officij procuratoris eius q̃ delatores bonos laborum da-
rentem et Joannem filium struscienshi et Joannes Dziegielendshi nec non
Matheum Larentem et Matthiam filium struscienshi dilatores aburra et Mes
Joannes Larentes et Joannes filius struscienshi Matheus Milodrosshi
atq Joannem Czarnowshi parte ad altera grauatos ideo quia ipsi
in contrarium legum publicarum procedendo nec penas contra eorun-
dem innocentes oppressores conculeratores, clamorum illatores de
vere cancrens minime formidando non contenti anteriorius violen-
tijs injurijs oppressionibus ac damnis ferme in dies et horas illatis
nunc eisdem renovando malevolum suum intentum ad effectum deducendo
tempore in protestatione expresso primo prenominate struscienes
et predicque ipse Joannes filius multa damna in frumentis varij
generis per contanea decorum secundum equorum incisione prout
visio ministerialis latius premissa obloquitur in anno presente

tempore messis Nobili Jacobo Strusinski Actori intulit ac post eos delatos
ansores in numero viginti quatuor exactavit suos valoris decim florenorum
Polonicalium ex nullis damnis unius ex campis magoreis interfecit ibidem
Contentus violentiis rerum subsequentibus tempore interpretatione ex-
gresso prenominatus Strusinski Joannes in culpatis Actoribus sylvas in bonis
Strusino accrescentes excidit decollavit granicies in bonis Jonikie
predicti Joannes Strusinski dissavavit Agris suis Colere inceptis
applicuit gratus eos confalcastravit exquo laneus fenis colligebat
Cebat fenis collegit in suger eos de Actores in oppido Dzial-nowen-
nis publicis prudentis primo verbis probrosis ac post manus in-
gratis Contulerunt Convulnerarunt vulnera in obductione ag-
gificata inflixerunt alias quamplures violentias iniurias et oppres-
siones perpetrarunt per quod Contra leges Regni excesserunt
quas ex eide mergentes sacubuerunt prudentibus citantur alias
citationibus ipsis de premissis actionibus in diem hodiernam pruden-
tem inidem partibus ipsis utrisque Actorea quidem per Nte
Joannem Milodrodzki suo et alionum nomine citata per Nte Dzięgiele-
wskiego et alionum fromine Coram officio prudenti Comparentibus
et sem iudicialiter controvertendo quarum Contro versiis iudi-
cium prudens Cora se eiudicatis et vaudita ad effectationem
quarti actoree Combinatis partibus earundem actoratibus dedit et con-
cessit iudicium prudens super Contenta citationis idq ad segmentes
quereretur Castrens Florens Terr primus et prudentius ibus celebra-
ri Castro Plocen celebrandos termos partiumque ibidem in ta-
li vigore observato Comparendi parendi et dicendi huiusmodi
Continenti Cora eide officii et stationes personaliter Compa-
rens honestus Josephus Kreselki tenutarius de Plocis pala publice
recognovit quia ipse citationes Sigill et protem prudentibus
servientes et quidem Nles Joan Dzięgielewskie Mathiam
Parentes et Mattiam filium Strusienskie Jacobum Parentem et
Joannes filius ibidem Strusienskie ad bona Strusino Joanne Za-
krzewskie ad bona Smieniino Gruchenskie ad bona Lukoszyno Filii
Chomendzkie ad bona Smieniino Lublin Valentinum Hoffmanskie Bien-
kowskie ad bona Ogorelice omnes fenis facta quinta ante festum
S. Michaelis archus Dilecta Dei proxime prudentius in altero vero
et Causa ide Ministeriali prout supra recognovit quia ipse
citationes literales Sigill contra Nles Joannem Parente et
Joannem filium Strusienskie ad bona Strusino et Solesiewo con-
tra Milodrodzki ad bona Czakowsko ad bona Plocrendo Cano-
nide fenia octa omnes quante festum ibidem S. Michaelis

~~Scripsa dicte rei per suis Datam in actis Ebore si~~ /
Scriba dicte rei per suis Datam in actis Ebore si /
Civitad dilecta Dei proxime prudenti detulit exportavit
etum et earum primas exquibus [illegible] dnd contumatid tunt obtento
dem recessive ante obtentionem earum in una septimana earum detulit
exportavit et in suis Actatorum posuit Copias et publicavit
et juris est. In primis Precepsit Marshem

Jermino Hoderm exemptione anteriore inter partes con-
sens Utrisq; ipsas plenius concordis examinabis Compositis
meum Johannem Legum Doctorem Precep Jermino Hoderm
nos cum dicto Johanne Hoderm certum legitimum Procuratorem facte et per dic
eum presens dicta procuratio exhibitum fuisset exhibitaq; lecta et
scripta existit in hec verba Hodie Decimo Octavo die Mensis
Marcii Anno Domini Millesimo Quingentesimo Octuagesimo
octavo Coram Nobis Notario Publico et Testibus infrascriptis
personaliter constitutus Johannes Hoderm Procurator Actoris
infrascripti Exhibuit quandam Procuratoriam Cartam Sigillo
Curie Cancellarie Ebor. Sigillatam Formam cuius sequitur
in hec verba Omnibus Christi fidelibus ad quorum notitiam
presens Scriptum pervenerit Officialis Curie Cancellarie
Ebor. Salutem in Domino sempiternam Noverit universitas
vestra nos Virtute cuiusdam Commissionis nobis directe
Sub Sigillo Curie Prerogative Cantuar. Sanctam Mariam
Magdalenam de Villa Beverlaci Diocesis Ebor. Ac Ecclesiam
Parochialem ejusdem Ville Ac Ecclesiam Parochialem Sancti
Johannis de Beverlaco Ejusdem Diocesis Ac Ecclesiam Parochialem
Sancti Nicholai de Villa Kingston super Hull Ejusdem Diocesis
Ac Ecclesiam Parochialem Sancti Mychaelis de Spitall Ejusdem
Diocesis Ac Ecclesiam Parochialem Sancti Petri de Hedon Ejusdem
Diocesis Ac Ecclesiam Parochialem Sancte Trinitatis de Hull
Ejusdem Diocesis Ac Ecclesiam Parochialem Sancte Crucis de
Hull Ejusdem Diocesis Ac Ecclesiam Parochialem Sancti Johannis
de Hull Ejusdem Diocesis Ac Ecclesiam Parochialem Sancti
Mychaelis de Hull Ejusdem Diocesis Ac Ecclesiam Parochialem
Sancti Andree de Hull Ejusdem Diocesis Ac Ecclesiam Parochialem
Sancti Johannis de Cottingham Ejusdem Diocesis Ac Ecclesiam
Parochialem Sancti Petri de Cottingham Ejusdem Diocesis Ac
Ecclesiam Parochialem Sancti Nicholai de Cottingham Ejusdem
Diocesis Ac Ecclesiam Parochialem Sancti Johannis de Hessle
Ejusdem Diocesis Ac Ecclesiam Parochialem Sancte Marie de
Hessle Ejusdem Diocesis Ac Ecclesiam Parochialem Sancti
Petri de Hessle Ejusdem Diocesis Ac Ecclesiam Parochialem
Sancti Johannis de Swanland Ejusdem Diocesis Ac Ecclesiam
Parochialem Sancti Petri de Swanland Ejusdem Diocesis Ac
Ecclesiam Parochialem Sancti Johannis de Anlaby Ejusdem
Diocesis Ac Ecclesiam Parochialem Sancti Petri de Anlaby
Ejusdem Diocesis Ac Ecclesiam Parochialem Sancti Johannis
de Willerby Ejusdem Diocesis Ac Ecclesiam Parochialem
Sancti Petri de Willerby Ejusdem Diocesis Ac Ecclesiam
Parochialem Sancti Johannis de Kirkella Ejusdem Diocesis
Ac Ecclesiam Parochialem Sancti Petri de Kirkella Ejusdem
Diocesis Ac Ecclesiam Parochialem Sancti Johannis de
Hessle Ejusdem Diocesis Ac Ecclesiam Parochialem Sancti
Petri de Hessle Ejusdem Diocesis Ac Ecclesiam Parochialem
Sancti Johannis de Swanland Ejusdem Diocesis Ac Ecclesiam
Parochialem Sancti Petri de Swanland Ejusdem Diocesis Ac
Ecclesiam Parochialem Sancti Johannis de Anlaby Ejusdem
Diocesis Ac Ecclesiam Parochialem Sancti Petri de Anlaby
Ejusdem Diocesis Ac Ecclesiam Parochialem Sancti Johannis
de Willerby Ejusdem Diocesis Ac Ecclesiam Parochialem
Sancti Petri de Willerby Ejusdem Diocesis Ac Ecclesiam
Parochialem Sancti Johannis de Kirkella Ejusdem Diocesis
Ac Ecclesiam Parochialem Sancti Petri de Kirkella Ejusdem
Diocesis Ac Ecclesiam Parochialem Sancti Johannis de

Suspendit dispensam esse declarat ut ad legentes Querelam
Cathen. Florent. terminos prius et proximius ab hinc in
Cathro Florent. celebrandos termino fortiby eisdem utrisq
ibidem totali in rigore conservando cum penendi facultate.

Lucius Sbocino per Bachyler

In Termino hodierno ex Citatione literali Cathen. Florent. deno
ris dato Vladislaus in Wesnica et Wesnehoyzo Sapiecha Thesaur. Magni
Ducatus Lithuanie Florent. Dulcens. Capitaneus Vobis Egregio
Casmiro Sbocchi et Cathagend. Querelam contra personas hominibus
Et ac generalit. quibuscunq. pecuniarijs. regno nobilibus
Personis bonis Vestrisq. quibuscunq. quibusvis pretextu Regio et vestra
inventionis
vice in parte singulari Capitanali authoritate mandamus ut in
termi Querelam causarum Officij Judicijs Terra Leopoliensis
et proximius ab hinc in Cathro Florent. celebrand. personaliter ac
peremptorie comparendo ad instantiam Spectabilis Egidij Bachyler
Juris et Negotiatoris Civitatis Gedanen. de ordine quidem
Maritalem cum sui Mariti authoritate etabliss. contra Citat. nostra
et adscripta bina hierographica manu sua manite subscripta
medianibus quibus et quidem primo summam unam pecuniarum certo
rum secundo vero alteram trecentorum octuaginta Florenor. mutue
ried monetae quemlibet Florenor. quinque Septarijs numerand.
una cum provisione quotlibet mense a cento per Florenor. unus pru
thenicae monetae quotannis prendenda vigore ad pers. subscriptum
mod originalis tibi Marite et pro necessitate praefata con tra
tua mutuo data et brevitedi declaratas pro tempore certo in eisd
Scriptis expressa iam pridem elapso te substitutum aut per te consti
tuendi una cum provisione rec non quemlibet tantorum tibi
genis aut tritici destinatam Gedanum minori pretio quinquaginta
quatuor Florenis alijs divertentibus dumpsunum divendi terrenis
et fructus accordatura in obstinxpatio et obligatt non tamen
haut tibi amicabiliter requisita pretio rei usq. comparet. Vos
et per subrogatio imo penes Vos debneto hucusq. per quod vadium erat
Scriptus assignatum una cum prescripto ne summa primo habet
provisionum ab eisd. provenien. decernendi vigore quod uti erat exigend
pro Centibus Citationis sibi terminum attentatur et ad probandum

iudicialiter responsuri Datum in Castro Plocensi Feria
Sexta post Festum Sancti Michaelis Archangeli proxima
Anno Domini Millesimo Sexcentesimo Nonagesimo Quinto
Indiem hodiernam incidens et provenien praefata pars
Actorea Coram Officio praesenti personaliter comparens et Ter
minum eundem hodiernum per totam audientiam Iudiciorum praesentium
legitime attentans ad docendum Citatae parti determino Sta
tuit Coram eodem Officio et actis eius Ministerialem Regni Generalem
Honestum Josephum Krisicki de Plocko qui Statutus palam
publicaque recognovit quia ipse Citationes literales Sigill pro
terminis praesentibus servien conscriptos ad bona Panosice Sabbatho
post Festum Sancti Michaelis Archangeli proxime praetento
deluliit exportavit publicavit ut Iuris est quo sic deducto
eidem Citatae parti Termino eandem per Ministerialem Re
gni Generalem Honestum Josephum Krisicki de Plocko Iudi
cialem ad Iudicium praesens tribus et ultra Iuris formam
vicibus quatuor clamatt et vocatt non tm comparen in
Lucro suo pro toto alias in toto Lucro negotij sui principalis
admittent Officio Iudicij praesentis iudicialiter ac officiose con
demnavit ulterioraque sibi per Iudicium praesens ea in Causa fieri
et decerni postulavit et Iudicium praesens in vim eiusdem Lucri
legitime ea in Causa obtenti decrevit praesentibus decernit
Quatenus Citata pars Summas pro quibus res est Actoreae
parti persolvat idque in instanti sub poena banitionis quae in
Casu Decreto praesenti contraventionis et Summarum praefatarum
non persolutionis prout de facto non sunt persolutae super
eadem Citata parte et bonis eius omnibus decernitur ad eandemque
publicanda banitionis poenam Ministerialis Regni Generalis supra
scriptus Krisicki de Plocko Iudicialis additus et deputatur
quiquidem Ministerialis Satisfacien deputationi suae ab officio
praesenti habitae praefatam banitionis poenam modo praemisso
supra Citata parte et bonis eius omnibus ac ~~ipsum~~ obtenta
ac ipsosmet Citatos esse banitos et Regnis Poloniae pro
scriptos honore privatos Iuri cummum contrarios et rebelles
hostesque Patriae hic in Arce et extra in ponte ac in quatuor

793

partibus circuli Civitatis Plocensis in frequenti multorum ex
rum conditionis et sexus hominum ad Judicia moderna forum
publicum congregatorum alta sua voce praeconica et
sonorosa publicavit proclamavit et ad notitiam omni
um protunc praesentium ~~ad~~ dubiam deduxit de quo hanc
suam idem ministerialis fecit Relationem post
quam publicatam banitionis poenam Judicium praesens
pro faciendo de ipsius Citatis et bonis eorum omnibus exe
cutione officium competens videlicet Gnosum Jacobum
Zglinicki B. C. P. vel quemvis alium cum ministeriali
et duobus Nobilibus conductis addidit et deputavit,
quam executionem idem Gnosus Burgrabius ad primam
partis actoreae requisitionem Decretique praesentis exhibitio
nem peragere tenebitur idque sub poenis in legibus Regni
contra Officiales negligentes sancitis Citati vero eandem exe
cutionem nec per se nec per suas quasvis subordinatas
impugnare audeant personas idque sub poena banitionis per
petuae quae contra impugnatorem interponitur praesentibus.

Dilatio Inquisitionis cum Edictt. Lottavo Czachorow.

In Termino hodierno ex Dilatione Citatione Literali Ca
strensis Plocensis tenoris talis Vladislaus in Maciejowo Sa
pieha I. M. D. L. Plocensis Capitaneus vobis Nobilibus Bartholo
maeo et Mariannae Wloczewskiae, Laurentio et Dorothae
Wloczewska Coniugibus Czachorowskim et Eu. Lisowska
itidem Coniugibus infrascriptae et crudelis olim suffocationis Honesti Petri
de Kamionki antehac subditi eiusdem Judicis ex Subdi
tione emissi qui maiorisque authoribus manualibus executo
ribus eiusdemque Honesti Petri Substantiae Mobilis interce
ptoribus tum Hieronimo Rycharski et Catharinae Mokirska
Coniugibus Stanislao Mankowski et Mariannae Kruszewska
Coniugibus rerum eiusdem olim suffocati itidem interceptoribus
Hedwigi Ktobuchowska et Nobilis Joannis Czachowski Relicti
ad praemissa exequenda subordinatrici de personis bonisque suis

795

Judici Castrensis Costenensis Actori ad rothisandum ipsum super Incorru-
ptionem Testium Mstis E. H. Josephum Kysicki de Plocho addidit
et deputavit qui Generosus Judex existens per suprascriptum Mlo
officiose rothisatus iuramentum Corporale ad Imaginem
Crucifixi Dni observatu illius debita solemnitate in facie officij
Judicij fecit et praestitit in eam iuramenti rotham prout Testes
sui ad hanc Inquisitionem inducendi sunt corrupti nec appretiati
nec in formati Deo et S. Jesu Christi Passione ita ipsum
adiuvante post quod praestitum iuramentum testes suos ad
perhibenda Testimonia Induxit quorum Testimonia in occlu-
so rothulo habentur et eidem Actori In occluso rothulo
sunt extradita de quibus extraditis et adeo receptis offi-
cium praesens quietavit quietatque praesentibus post quam
modo praemisso eductam Inquisitionem partes utrique
et quidem Actorea pler citata vero per E. Simonem Miginski
coram officio praesenti comparens et secum Judicialiter contro-
verterunt quarum controversijs Judicium praesens coram se inductis
exauditis dedit et concessit Dilationem Inquisitionis praefati
parti citatae in vim declarandae Innocentiae in sequentibus
Querelli Castrensis Plocensis Terminis proximius ab hinc
in Cro Plocensi celebrandis educendi et expedit termino partibus
utrisque ibidem totali in vigore conservato compa-
rendi peremptorio. Hicque in Continenti coram eodem officio
Mstis E. H. Mathaeus Sitek de Kamionki palam publice pre-
recognovit quia ipse citationes literalis sigilli pro Termi-
nis praesentibus servientes cum praefatos Litt. ad Bona Villarum
Orachorowo et Kolczyno Matyszae detulit exportavit
et in domibus citatorum per seorsivas cuilibet illorum Copias
posuit reliquit publicavit ut iuris est.

Eductum Solkowo Karczyn

In Termino hoc ex Dilatione anteriore super educendi
Inquisitionem Pbus infrascriptis utrisque per Judicium praesentem data
et concessa idque ad sequentes Querelli Castrensis Plocensis Terminos
utpote moderatos cum Termini Actis contentis tunc conservatione
facta et hoc in Causa citatione Judiciaria infrascriptorum vir In-
stigatione ~~Judicij~~ officij praesentis vicisque Dilationem Emptionis
Francisci Solkowski Actorem ab una et Mtis Adamum

797

affectationis eius Actoris uti licite annuens eidem
Mnatem Rm Dnatem Ill. Josephum Krysichi de Plocho
Judtem addidit et deputavit Quinquis Dnosus Bothoth
rothisante eos Mnati Juramentum corporale ad Imagi-
nem Crucifixi Dni observata illius debita solemnitate
in facie Judicij officij presens fecit et prestitit in eam
Juramenti rothan Quia testes sui ad hanc Inquisitionem
inducens non sunt corrupti nec appretiati nec informati
Deo et sancta Jesu Christi Passione ita ipsum adjuvante
post quod prestitit Juramentum testes suos ad prohibendum
testimonia Leorsice induxit quorum testimonia in occlu-
so rothulo habentur et eius Actori in occluso rothulo sunt
extradita de quibus extraditis et ad se receptis officium
presens quietavit quietatque presentibus Tandem pbus
eisdem Utrisque Actoreaquis pro citata eidem pro coram Ju-
dicio suo comparere et seu Judto controversiis quarum
Controversiis Judicium presens coram se inductis exauditis
decrevit presens decernit Quatenus satis faciat idem
Citatus Delationi Ulteriori educendum Inquisitionis idque
in instanti ad quam ipsi pronunciarum Juramenti rothan
Hic presens Mnatem Rm Dnatem Honestum Josephum
Krysichi de Plocho Judtem addidit et deputavit Et quo-
niam Citationes Executoriales cum idem Decretum Concessa
Delationis Inquisitionis coram Officio Castrensi Ciecha-
noviensi prosecutum Tribunalis Rm Petricoviensis inscriptas
produxit proinde obstare eidem Judicium hoc Causam
Executionem ad toto eius effectu ac pbus ipsis pro dissidi-
catione promissorum ad eam Jus Tribunalis Rmi Pe-
tricoviensis remisit remittendum presens et Termini pbus eisdem
Utrisque in ipsum Jus Tribunalis Rmi Petricoviensis ibi
ubi de Jure venerit seu tum dum et quando Causa
presens ex Regestro huic competens Causarum huic simi-
lium ad Judicandum Termine Damata et vocata in aderit
prefixit assignavit et conservavit pro quibus prefigit assignat
et conservat comparendum peremptorium

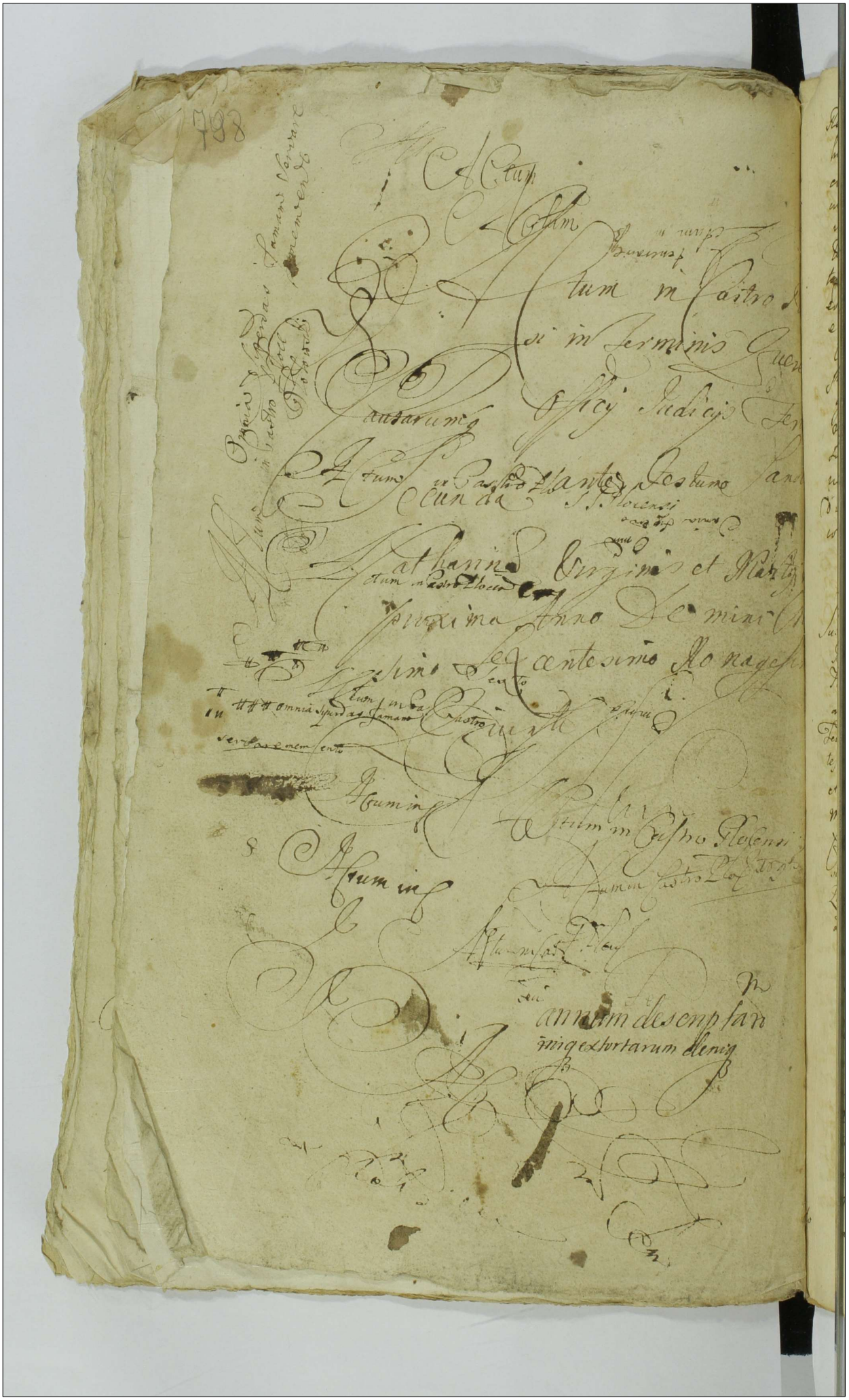

Rebellem hostem q̃ hic in arce etenta mdente ac in dnatu Pa-
lus Pucki Capitaneo Prussie inspectis querelis amicorum, quand con-
clusum et decretum nominum de huius modernam formam publi-
cum congregationum ghabens hoc preconi caet[eros] conv[ocare] Publica-
uit proclamauit et ad mtth am omnium in dubium deduxit de
dno suo Dlem et Regem fact relationem. Post quam publica-
tam infamem p̃dam sedulitatis p̃dore profundam Pradmisis super
eodem facto et rebus eid omnibus exta pradictum hic mbrum
executionis officium competens ingeriret. Quocirca Burgravius
tanens Marienburg cum Mnis et fratribus Mobilibus pro tem-
pore commorem eid et et deputatis hic eidem subd Bur-
gravio gratis eandem executionem de personam Perhb autoreq̃ Regnis et do-
rem Deretz subscriptis exhibitionem peragere teneatur Dalq;
Sub pena in Regijs Dnis comp Negligentes officiales tamenb Cast
uero eandem Executionem nec per se nec per suos Dragones subor-
dinatas impugnare audeat diversus dalq; sub pena infamie Dnd
comp impugnatore in Interpretatur subscriptis.

Confirmatio Mdeuo Quino

Iuxta Relationem Executionis infrascripte in Bonis infrig Nominat officio per Euoum
D. Gallo Manuq ipius propria subscripta et ad Relicand Publ posterit cuig
Tenor Sequit talis Actum in Villa Mdeuleo in Termino Executionis in Stortzhoio
ante Festum Euoum Adami et Stanislai Ostaszewskich Datum Feria
Secunda post Festum Sancte Hedwigis Virginis dei proxima Anno dni Millesimo Sexce
tesimo Nonagesimo Quinto in presentia Nobilium Alberti Dubaldi Stanislai Ostaszewski
et Alb Regni Nri Notarij Alberti Wolinski ad hunc Actum specialiter vocatorum
Matthia Stanislao Treindei et Floren qui Eoq Burgrabij Rigore Decreti Ex
Gasthen Floren pene Banitionis cum eg publicatione, et instantia Euoq Stanis
lai Quinski Actoris Sup Euo Stanislao Ostaszewski Citato istione sumpta
Quinquagesima Florenor spelor persolutam apud Actorem Mutuo accepti Scripto manual
ac Solemni cum promissione apensato non persolutionis stetend scripto eo tm
Citato ne processu causa latior ad ipsam Villam Mdeuleo officiose cum Nobilibus
ac Mlis in Actu expressis ad peragend Executionem condescendit Suiq dilectionis Sub
in loco in Acta contento Quindecim Nominati audiamque fecit quo
in Termino Nobilis Andreas Turski Nomine Suo Stanislai Quinskei Actoris
personaliter cum p dicto Decreto pena Banitionis comparens Executionem fieri
petijt Nobilis Stanislaus Turski Nomine Euoq Stanislai Ostaszewski personaliter
pro tuitionis ex adverso personaliter stans Nobilis Adamq Quinski Familiq eiusdem
Adami Ostaszewski Nomine eiusdem Executionem eamq his Formalibus de
tribus in prima Vice Legis Mr Pauli Stanislai Ostaszewski Do darowi ne vedgnit
narie Nobis Legis Mr Pauli Woyciechowski Stanislaum Actore Nro Feria Sexta
Mey Regina Do coppravy prawa impugnavit et fieri admisit qua eisdem
attenta impugnatione Gratij Dne cuipiam factum prudium infore indicatur causa

hum cum illis toto effectu ac partibus ipsis pro ultionis diminutione et cessione
ad officium sacrum Sancti Seminos indebiti hucusque ad actum presenti pigit
proximis ab hinc in festo Sancti Sebastiani remisit consentiendo ibidem partibus actus
seminum comparendi et petitorium Matthias Stanislaj Szczinski [illegible]
cens Manu propria in Seminio citatis hodierno Negotio principaliter Remissorio
consentiendo ipso Seminis indicis hodierna inidens et proponens partis
ipso actoris Petrovic per Ewum Valentinum Klenczewski citata per Emanuelem
nem Wigdynski coram Judicio presente Comparente ad Judicium coram
scelti Patris citata repositionem dedit et concessit Judicio petens dilationem
Infirmitatis Ewae Adami Staszewska cuius Nomine impugnatur est peripsi
nato Joseph Pars communis medico corporali Juramento compulsando
cum vero ceteris vicis citatis Judicium hocce causam hanc tantis per dones
eundi cui reperta est Infirmitas medico Juramento corporali compulsoh
Suspendat Suspensamque effectuat idcirco ad sequens hocce Sancti Sabbati
Sancti Seminos prius et proximis ab hinc in festo Sancti Sebastiani Semi
nos citantibus ad partes ibidem totali intuitu personaliter comparendi, pen
ptorio Decretum Quasi Sententiae Absque Scripto

In causa et actione Judiciaria in presentiarum inter Dispositos officij prodes
cedisti Delatus per Illustrem ac Admodum Reverendum Albertum Sereni Pre
positum ad Sanctam Mariam Magdalenam Conventus Nocensis Ordinis Sancti
Norberti totamque Conventum eiusdem nec non Sabionensium Stephanum Szczepanek
debitum Byrnalno Vicis sibi Conventus Subditum ergo et Subditos eiusdem Dnis
in actibus et specie Actores absentia et Generosum Adamum Dabrowiecki Pin
cipalem tam pro hoc comprincipalibus et complicibus de primitivo et cognomen
ignotis. Principali methodo nostro partis absentia citatis ejusdem
que Generosum Dabrowiecki in rigorem pronunciandi non decernendo Lepidi
Ani spretis vilipensis omnibus hinc inde citationibus ausu temerario
certo impune et presso bona seu fundos Generosum Actoris Primi Lepidi
Ani ad Conventum Instantiam Specialis animo deliberato et scientia
ana cum complicibus meis quitauit abidemque pecunia Hominis fasmini
instantis Sabionensis Szczepanek subditi ejusdem annorum duodecim cum
bobus Patris sui proprijs ex pascuis dominicalibus Conventus nostri pro
prientibus captiuauit rapuit et pecit quam Sceptra abducta
Lis de eorum captiuatione per partem Sabionensis Szczepanek deinde ad bona
Bronowo de cuius captiuatione per partem Sabionensis Szczepanek
abductione cum reclamatione ad Curiam ipsi Bronowo ad venit Actor
Conventus in debitis captiuationis inquirens et extradi Conventui eius
Ei siri petens idem Generosus Dabrowiecki tum tantum abest
Dein Causam Ipsum etiam ipsos partes Actores concernentes ostium
per ipsum contra legem Ani excessus pacis et securitatis publicae violatum

Lucas prie & pr̃cepue d̃ns Matheus Beatus hodie [illegible] & mandat
& informatione prefatis Matheo sed contrauenientes legibus & statu
tis Regni nec p̃nas contra Perseuerantes Rebelles & contumaces &
Sedule Fenestris formidandis nimirum eiusdem temporis rudore expres
sum Laborosum Albertum Famulum agrestem bonis & campestribus
suum Ministerio Lenensem Actoris Famulum proprio hordi tuario pasci
ne debita occasione datis concepit contumeciamque ipsius rationem hiemis
sunt debitis omni modo frequisitione tam in pr̃sentibus hiis non
contentus insolentis ueniens in castrum pr̃dictum Parochianorum causa insu
per & ipsius pr̃sidium renouando & audiam seu ad effectum deduce
re tenens Rebelli Thomam Fenestris Actoris & famulum in esse
bonis Ministerio bonis dominorum suorum attendentes Rebelli prefatum
Matheum Beatum hodie in culpatis bacalis grandi cum pertur
batione iniuria Forum Actoris Authentica Rei debita
re fugit Rebellem quoque Authentica Actricis consortem cum famu
lum suum defensionis Testem enormiter concepit contumeciam
iniuriosis inducere specialibus [illegible] & contumeliosa & con
tumeliosa abscisis alias quidem testimonium petitum minime erro
randas perpetrauit pr̃dicta contra leges Rei excessi pr̃dicti
ratione pr̃dictorum succumbentes succumbuerunt aliquas supplicationes
obtinere quidem iudicis existentes quos stante absentia
tione ipsius de pr̃dictorum laborum indebitam indebitam mediocritatem
uenerit partibus ipsis Actoris quidem Lenensis Alberti
tonsoris Lucas Authentica nomine citati & citati Galeatium Ramus
Phi Forum Iudicio pr̃sentes componere & eadem Actoris controuersias
quarum controuersias Iudicis pr̃dictis Forum de inductis & audi
tis decretum pr̃sentes decernit Quatenus Actoris medio cer
pinali Iuramento Quatuor Sibi pr̃dictis illatis competentibus
dy insequenti Curiis pr̃dictis Rebellem in suo pr̃dicto pr̃sidium
Rebellis absentis & Rebellis celebrandis Termino pr̃dicto
dies Actoris ibidem Rebellem in ipsa Consensu & comparendi peremp
tionis

Simile Decretum inter Phileb Fast
cryptonie Rempsonie

In causa & Actione Inductionis mero inter Dispensatorem officij pr̃dicti
Partis eiusq; Delatores Rebelles Albertum Fastcoymbus & Dorothee
Lionibus Famulos eiusq; Actores ex una & Dencus Johannes
Kempsonie & Paulum Jetkuthonis ex altera Laborosus Albertum Callens
Albertum Lenensem Famulos Kempsonie de villa Reybosem pr̃dictos

804

et quae subditos cum Dni Authe et assia parte ab altera citos Ideo
Quia ipsi contra eum et legibus suis quae nemine incurrere nemini da
mnum inferre iubent ipsi vero in contrarium earum legum procedan
do nec poenas ratione infrascriptorum sancitas formidando au
si sunt et praesumpserunt eisque actoribus temporibus diversis videlicet
Siliginis hyemalis sulcos aestivales quindecem per unum
stadium tum prata ex quibus feni currus sex colligi solebant
in anno praesente in honorem Dobronice excrescere per spontaneam pe
corum pecudum immissionem compabulare conculcare et in nihilum redige
re sepimenta circa hoc ce prata collocata et constructa combu
rere actores ad octuaginta marcas Polonicales damnificarum
actrices consortes praefati laboriosi subditi circa requisitionem
damnorum verbis scommaticis afficere contemptuare prout
de facto praemissa omnia in effectu praesentis sunt per quod ceteri leges
non excesserunt poenasque ratione praemissorum succubuerunt
praesentes citantur alias citatione ipsis de praemissis latiorem indi
cio hodiernam incidere et proceder partibus ipsis utriusque actoreae
quidem partis citata per Dnorum Valentinum Kaminskij Cassi Iudicio pro
sentis comparere et secum sibi controversiam quam controver
sijs Iudicio praesens coram se inductis exauditis ad affectatum
partis actoreae dedit et concessit Iudicio praesens dilatis exe
comprobatis damnorum in citatione expressorum eidem parti actoreae
salva moderatione Iudicio praesenti reservata. Idque
ad sequentem Iudicium casu Plus Terminus. Termino Cotiferum

D. Infirmitas Krasino Lisowo

In causa et actione Iudiciaria infrascripta inter Nobilem Albertum Lisowski actorem
ab una et Enso Nicolaum Parentem et Stanislaum filium Krasinskie parte ab
altera citatos idem videndi et audiendi attentandumque inquisitionem post tran
lapsum terminum seu translapsos terminos siquis ibi actori ob non prolatam
tionem causae praesentis sunt translapsi nempe ad paratum denuntiatum ma
ioris eidem Enso Stanislao Krasinski seu dilationem receptis per se actoris
contra citatos et hoc in causa ratione per ipsis verborum laesivorum obiectionem
volnerum inflictionem damnorum instrumentis et praeter illationis Nobili
ri actu visionis officioso contemptuationis et verberare attentationem
et aliarum violentiarum iniuriarum praetensionum in processu causae specificatae ad
perpetrationis ~~processu causae~~ ad officium praesens instituto et ordinato aperiri
et perlegi poenasque exinde apparentes contra ipsos statui et sententiam
et eidem dilationi satisfieri idque quod iuris sint exequi praesentibus ~~[illegible]~~
et adcitantur sint pro termino praesenti parituri et responsuri alias ad

delibatione eadē de quinquis latore indebiti huiusmodi quidem et proueniens
partibus ipsis vtriusq; actorea quidē per Ven. Matthiam Lisonobicha et ali
personaliter citata per Nobilem Stephanum Plutowski coram Iudice
Pedte Compareus ad Iudiciam cuius compareus Parte citati exposuit
dedit et concessit Iudici posse Relationem defunctatis Rebelli Rauiulus Gra
milei q ipe iuxta precepta Iuris communis medio corporali Iuramento compe
landi eum ~~vero~~ coteri vero citatis Iudici pro causam hanc tantum per lo
nec pronūciare recepta est defunctatis Medio corporali Iuramento
compulsor. Suspendit suo pen. amq esse declarat ad q ad sequentē
Quecclamum Pastoris Plocen Feminas pias et proximis ad limen Pasto
Plocen celebrandē Feminis Pentecostes vtriusq; libertate illegore
Consentiat Compareus Comitie Hiq mantinenti coram eod. Iudice
et dictis aig personaliter compareus Mich. Regulski Proscuty Procuty
Plesiulen de Plodeo palam publicaq Recognouit quia ipse Citatus citatē
legittime pro Feminis quidē Feminis Pentecostes ad Dona Rasimo
Feria secunda post Festum Sancte Hedwigis Virginis electadei parte
Petenti delatis exportauit et in suijo Citatore posuit eligere et pulsauit
sicut et Iuris est.

Dilatio Mationis Rosino Korzebrody.

3 In causa Actione Iudiciaria inchoata inter Nobilem Ioannem Filium quidem eius dela
tores Suos Stephanum Rosinske et Catharinam Vincentiam nuncupatam
aig Nobilem Ioannem Mlinski Famulum tum Honestos Michaelem Ignatium
Petrum Sar nec non Ludovicum Petrum Sartorem de Villa Malesso Subdit
actorū et quidē Mauritium Mauri Famulū et Subditos eius Suos adhē
et aspirantia actores ab una et Suos Casimirum Swenten et Dominicū
Blesznisko Coniug. Principales aig Joannem filium Illustrissimi et
Reuerendissimi Stanislai Epi Cracouiensis Commissionis Korzebro
dzēs tum Valicten Korzebski Albertum Nicolai Stephani Maleo
mabi Reinaudski de Nomine iquidē nec Valentinum Simonem
Valerianum Pudertum Valerium Voicichowski et quidē Mauri
cium Pudertum Valerium et Dominicum suos audle et aspirantes parte al
cum Mauri Subditi cum Dominicum suos audle et aspirantes parte al
altera Citatis ides quia ipsi Queti et ubiquis Legitq legi nequa
nas ullas venit primo Die vltq Ioannis Korzebro de tempore mensis
exposito dum Prq actor causas suas mouendi Fastum Sedisse
nieus attentauerit et tunc ipse de Castro Sedionis equus

806 Praetaq; instrumenta Visi dicti et Mandato Praet. Suor. impalitt quos Nobiles Mscos Tumulty insica Diua Tetrice fouerte m fore tauit ctq; Burg Joannes Norethrodbi ex concilio et informatione Praetum Sucum alq; Nobilis Valentini Thedrosbi conuocatis Memoratis Alberto Hedrouski Stephano Makomasbi Joanne nobi Dicto q; Simone Jaharatore ipso Vilicando de Horlogh oud actorum Sub specie cuiusdam actis equorum alactorum Superueniente tumulty exitauit Iuram adrienda tomo excitato interam dissentiens Latafactis de mepestuose duxit pertum in Super Suprascripty Burg Casimiro Noiebrodbi eadem die equos actorum per Sartorem pellentes abegit Inforestauit famulum abactorem pecorum denegantem contestere et exhibere ad eum directe vaculari intendit anteactis uero temporibus dum Idem Sty Sartor apud Gedsum actorem vestimenta fecuisset et pro neecessitate Idem Sartor fratrem Suum de tulla Medroj Nobilis Joannis Malewski Subditum in furtu Sue causa adhibendorum lignorum ad Gedsum Paulum Osiecki misset et extunc Prefatus Ulozbrodzy Conuges eidem Subdito Lignorum cum lignis intercepit nunquam eundem furtum restituit deinde tempore Non prudens Insolens Prelectus Gedsus Casimirus Ludziebrodzki in Comitibus Gnesnensibus actorem in eisdem preuentum cum Sub Complicatibus Stipendiis et contemptuant porro Prelecti Ludziebrodzy Coniuges lignatores ad dictam Curiam in bonis Ludziebrodzy Consistentes adducere curiens ex quorum unus apud Gedsum Osiecki dictum Curiam actorem vicent quem Prelectus Gedsus Ludziebrodzki cernens in bonis eisdem Ludziebrodzy cepit et labores sibi exercendo coegit ac per aliquot tempus detinuit Secundus uero lignifaber ob metum per minas et obiectiones Gedsi Ludziebrodzki a conducendis et exercendis Laboribus aufugit his diebus Stanislaus dictus Sub Gedsus actores aliquot centenaria emere cupiuent et pro tempore comitti dedent et iam ad Curiam ad pascendas et custodiendas ones conduxerit extunc Prefatus Gedsus Casimirus Ludziebrodzki pristine inuidiam et ruinam fortune actoris procedendo eundem Vitlatorem cum subdito in via expectabat et tale formalis tractauit Talis a tali Signum Ludzy ty Redues Vlos uns Ludzy toty uidi Signum eje rabie et Seum clarie cum Idem Vitlator tale dicta Gedsi Iuramenta retulerit similiter Prefatus Gedsus Ludziebrodzki cum adnuratione Superaseua dicta sua gratulgauit ob quam cheppatum nem Contractus et constitutum cum pauto verbali ob metum recepit sicij Gedsum actorem Summopere inuriauit Ideo uterij Coniuges inuidiarent denuncij ob prefinitum actus tabellionatus procedendo Curtos et agros Subditos Gedsorum actorum pulsando eos interamendos Seperie mandauit Eis subditi ob timorem et

et diffidationem Lewis Gwyriddolic in ab Artwiby aliquibus seipe
bant tum grues frumenta et prata tam in terris Gwyriddowy quam in bo-
nis Walerdi Cathy Semuil tam per se quam subditos suos pacifice pe-
cudibus suis libere et consuete non impediendo eos tempore soluto
per annos tres consuetudinare et in tributum redigere fecerunt sueb
in quantitate quibusdam diebus Artwiby nunc temporis exacta
unt et prestare ab anno tricesimo quinto Regis Edwardi patris
intellexit ad extremum Predicti Lewis Gwyriddowy et Parens eius
ex consilio et unanimi assensu cum quibusdam Gabriele Medrodi ante R
egem Martium omnia interim mendum declararent eundem Regem tu
um ad interim mendum et sufferendum de tuta informarunt et indu
xerunt qui Lewis mendabat ipsorum Ioannis fuisse hoc pretulit for
macia inter eos tyd anwyliadwriaeth oll wrthi hool ar lwyrsiwrnod Zahipgud
duta Gentes Lewelini à certis Personis reciens etiam dum sub Lewe
nis esse non valet et Predictus Ipse Parens multis et firme tribus
quibusdam repetitis nonnullis diffidationibus palam cum adiutatione Artwiby
interim mendum declarant quod Predicta ex Informatione Predicti Ga-
briele Medrodi prenotata sunt chiefly per multas violentias in Pro
vincia de Nevern per quod Pacem et Tranquilitatem publicam
violarunt pluries gl exinde emergentes timuerunt ad quas dep
Lewis declarent Subscripti tanquam alias Catalwrie Predicti
Predicti latrones Lewelinum Lwydiaeth et Rowrenem
Predictos ipsis citra Aberea quod per Lewelinum Stephanum Lewelin
Lewis et alios quam plures Catalwrie vero per Lewelinum Wladislaum Ma
redudi coram Lewelino Predicto compareuit Lewelinus Lwydiaeth et eundem
Compearentib Partes fecit Responsionem dedit et concepit Indicium
Predicti Dilationem pro majori parte Casamur Lewelinus Predicti ex quo
causas quarundam importantiae quibusdam Lewelinum Predictum concernentes pu-
tant attentat quam probabat literatorys eiusdem Lewelini Predicti Ipsis
Predictum sub consequentibus Lewelinum Castrum Aberystwith
Lewis et Predictum ab hinc in Castro Aberystwith celebrandis Comitatu
tibus eisdem utrisque Predictum totali in turgore Conservato Compearendi
Peremptorie. Ideo confratrem Coram eodem Ipsis et quibusdam pe-
tentibus Comparens Predictus ex ipsis Lewelinus Predictus Lewelinum Ipsis
Gwalchi spalam publice Recognovit Quia Ipse Catalwrie Predictus Lewe
linus Predictum Lewelinum Predictum unus Catalwrie fuisset Quibus Le-
welinus Predictus Lewelinus Predictus unus Catalwrie Predictus ad
Predictum Lewelinum Predictum bona Predictum Predictum et Predictum ad
bona Predicti unus Predictus Predictum bona eadem Predicti omnes bona
Predicti unus Predictus Predictum bona Predicti Predictum Predictum
Lewelinum ante Predictum Lewelinum Predictum Predictum Predictum Predictum
Predictum et Predictum Predictum ex quibus Predictum Predictum et Predictum
Predictum tempestive ante obtentionem Predictum unus integra Predictum
detulit exporta unt et publicauit ut Predictum est

Decretum Quasyonis inter eundem Rosinblei et Medrodi

In causa et Actione Indicata Inquisitionis existit inter Dominum Jeffrey Phil-

vennes filius quondam Magnifici Patris et tutoris antho
et presentia et Jmo quondam Catharinem Nowarewska olim
Henrici Thorun Nowarewski filiam olim vero Jmon Alberti lit
toclis consortem Declictam viduam parte ab altera Cetatum
dlec lvatenus Ipsa Juvenem signum sustam et tonam
super hoc dadictis Bogutzyce et fundis in Bogutzyce
lw ab olim fratre et parente actorum Mrzivennizym Ma
ritu vero quos se habere pretendet coram eodem Ipsi Pul
cher respondeat sumariamq; ex insurone reproducenda
apparentem venet de lentis quietet ac de bono dapsto
condescendat quod si vero pompa fovere remsauerit Cetat
Le in hoc ei ne Jonetis condemnari Presentibus Ci
tat alias Cetatum ex prade dictum sub latore hoc em ho
diernam tudens et provenient partibus Ipsis utrosq;
Actorea quidem pertundum Jmonem Mig dynsky Veni
potentem insum Cetata pertundum damnum dlewsky
coram tudno Presente comparent et seum tudicialiter con
troverten quarum positiones tudicium Regens coram
le nobis exandit necessarium tudex loco tudicis Cetat
pro tequentibus querelarum se ornat proximus ab hinc in
Ex Vient celebrand in causa hac personalem compa
ritionem advenient et ut compareat dengent Cedenti
bus quos decernit edictis pedra pantum quidem lapis decreto
Presentis tantocuentis ad hoc eadem citta parte et bonis eius
omnibus interponit Decreti Presentis Vigore Actis in
Contrarium coram eodem officio et actis eius publ componend
Nobis Petri Jmahs Morlestus Regnus Juenalis de Cetus
palam publicq; Recognovent tuia Ipse Cetatus ad literam
legit pro tenore Presentium Jemuend cum Cetatum hoc
ha Bogutzyce Quidem tea Juinta ante festum Jan
et Hedwigis Vidue Glacis Dei proxime pretentum
et eius primam ex qua pedra Contumand ostentia
tempestive ante obtentionem rei in una entegra Septi
mana debitis exportant et publicant ut hucusq; est de
quo Presentem Jem Nostis fient Relationem

Simile Decretum inter eosdem

In causa et actione Jnjuriarum Jnscripta inter Magnifi
cum Thevonimum Nowarewski Capitaneum Procuratorem Actorem
ab una et Jmosam Catharinam Nowarewska olim Jmonis
Thorun Nowarewski filiam olim vero Alberti Litowelici Contem De
relictam viduam parte ab altera Cetatum Dies Juaio Ipsa
rum attentis Legibus quibus prescriptum ut Pupilli Atmos tuto
res habeant ac circa suos natos tales tutores ad competentia
ras habeant ac circa suos natos tales tutores ad competentia
am annorum existant ad regnis tionem amicabilem Magnifici

Actoris arestum est Nobilis Simonem Stephanum Ludovicum et Thomam Lapo Publice Secum proceres Albos eorundem olim Ducis Alberti Ducatus Mazovie Chastos et Legumlei Actoris in Tutoream extradere nolint nec unitemio remisat per quod plenas ex nomine Sanctis incumbunt ad quas Dux et Iudex omnibus una cum exhortione Prefatorum Pulsorum decernendi Quod Iudex est exequens Predictus Citatus aliquis tuae eadem anteriore de Iudem sub latore Indicem Judicem Inidens et Provenient Partibus Ipsis actoris Quo ea quae compa Simonem Simonem Magistratus Plenipotentem Inscriptum Citata esse per Simonem Adamum Stanislai Corapi Dominis Judicem Comparens Religiosa omnia ex priori Decreto detento servantur

Remissa Postowo Nadym

Die Jovis hodierno ex Decreto anteriore mediante quo Judicium per Dominum infrascriptum Actoris Summas in Inscriptione Obligatoria expressa comprobaa invenerat eq in sequentibus Declaratum Partes Vocari Terminis ut pote hodierni cum Terminis eidem sontenti legitimo Convocatione facta et hoc in causa et actio ne Judiciaria infrascripto inter Nobilitatem Thomam Postowski Actorem Eius Germanum Franciscum Postowski actorem ab una et Magnificum Adamum Mariensis Castellanidem Warsaviensem parte ab altera Citatis ideo quia ipse non attentis Legibus et Constitutionibus Regni quae unumquemq circa Jurisdictionem conservare iubent Bonaq contra mandatorum expulsores Bonorum ad eorum ptores in mediando tempore certo in Protestatione et Nunciatione facta expresso de Bonis Obligationi et quando et Magnum in culpatum Actoris in Summa certa in ea Obligatione specificata oneratis et mediatis Jubicelli in Bonis inhaerendi et consistendi Jacens id in Summam damnum Actorem expulit una cum et Possessione pacifica privavit Subditis Decretum et Labores eorundem Actoris Solitis interdixit quin imo a Suis et comodis suo tam Subditorum Laboris quam Possessionem Fundorum applicuit resq certas per actorem eidem Subditis Obligati nonnullas ad comparandum dicti nonnullas accomodati reddere et certa dere prohibuit Inscriptioni Obligationis et Contractus Contravenit in testo per quod actorem damnificavit Vadiumq in Inscriptione Obligatoria quam ad Contractu appositum una cum Resolutione Summae in testo Obligationis Obligationis et Contractu ea Summe inmitti Assignationeq Damnorum per ipsos Actorum et per dictos per eos Jurisdictionum succubuit ad quos Jugyni et Bonis eig omnibus decernendi eidq quod Suis esset exequendi Citatibus citatis alias Decreto ordinanteriore de Remisso in latiore modum hodiernam incidens et provenientes Partibus ipsis utriusq Actoris aquidem Personum Illustrissimi Nuborowski citata per Nobilem Simonem Magdyn skei coram Judicio Presente comparens et Secum Dux alter contra Jus

quarum contraversys Judicium Dei coram se mature examinatis decrevit
presentibus quod constat quatenus Actor satisfaciat Decreto antecessori compro
bationis Realitatis summae de qua in instanti ad quam ipse prorum
piendi Juramento Rotham Mtem Regni Item Honestum Joseph
Ruscibi de Noto Judicialem assedit et deputavit et quoniam Pars
Citata Citatione Prosecutoriales pro Judicijs Tribunalis Regni detine
tionis coram Judice Castrens Siculanovien miserigit contra idem
Venetum protulit primo et obstantibus Judicium hoc Causam
presentem cum toto illius effectu ac Partibus ipsis pro dismissatione
Ipsorum ad eadem Judicia Tribunalis Regni Petitionien remisit
Remittit presentibus et terminum Partibus eisdem utrisque in quod Judicijs
Tribunalis Regni Petitionien seu tumdum et quando causa presens
ex Regestro competenti Causarum huius similium audiendarum
ipsius citata et vocata vinerint et fuit assignavit et consensuavit
prout quidem assignat et consensuat comparendi perpetuo

Infirmitas Bogdany Sulerzyz

In Causa et actione Judiciaria infrascripta inter Nobilem Joannem Petrum
eius genitorem Actorem unum Stanislaum Bogdanske in Parrocchiale
heredem dicti Actoris et Reos Paulum Sulerzyski distributorem
Salis Victualis Pag Plocens pro Terra Zawichost et Annam La
tuska coniuges alias Nobilem Gabrielis Zanatum eiusdem Salis
Participantes Item quoque Joannem Albertum Gerardowski Succollod
et quidem Magistratus Capitulum cum Bonorum parte alterum Citatum
authe et assistentia ideo quia ipsi et quique Ens Sulerzyski de
stributor contravenendo Juri publico Regni excedendo dicti Mu
nunctionis Sue assumpto in se per Jus publicum Regni
Palatinatu Plocens distributionis Salis Palatinatus eiusdem pro Ter
ra Zawichostens Officio eidem dicti Salem distructualem ipsi pro
Bonis Gratia in hoc concessum ut dicitur Jonnas Duodecim extendi
annis spectans tempore distributionis sue in Zupza Salinara Plo
cens domo presenti existens et Nomine requisitus data dicti in mora
et evidenter elusionem assignatione non extradidit et non extradide
runt eundem Salem pro commodo suo et usu privato convertendo
per quod contra Leges Regni excedentes munctioni sue distributor
contravenit Actorem eluxit ac proinde penas in Legibus Regni San
citas una cum extradictione Salis succubuit et succumbunt propter
ea decernendo citando alias citatione eadem de mandato

hodiernas incidens et provenientes Partibus ipsis utrisque Actor
personaliter citata per Ensum Valentinum Kleniewski
coram Judicio praesenti comparens ad Judiciam eiusdem com
parens Peritis citatae Repositionis dedit et concessit Judi
cium praesens Dilationem Infirmitatis Ensis Sulerzyski citato
iuxta praescriptum Juris communi medio Corporali Jura
mento comprobandae cum caeteris vero citatis Judici
praesens causam hanc ~~cum~~ Tatotis per donec per eundem
cui reposita est Infirmitas medio Corporali Juramento
comprobetur suspendit suspensamque esse declaratio
sequentes Juxta Lanum Castensem Plocensem Terminos prius et proximus
ab hinc in Castro Plocensi celebrandos Termino Partibus eisdem utrisque
ibidem totali in Ulgovi conservato comparendo perempto ad Hinc
in continenti coram eodem Officio et Actis eius praesentes comparentes
Illustris Regni Eius Honestus Josephus Kresicki de Plocko pala
publice recognovit Quia ipse citationis literatus sigillatus pro
Terminis praesentibus serviens contra citatos et quidem Ensos
Sulerzyskie et eorum famulum ad Bona Malusino contra
vero Dyrkowski ad Bona Rybaczewo Feria Quinta omnium
ante Festum Sanctae Hedwigis ~~Elect~~ Viduae Electae Dei
proxime praesentis Tum et eius primam ex qua poena
Contumaciae est obtentus tempestive ante obtentionem
illius in una integra Septimana detulit exportavit
et in Curiis citatorum per Leorsivas civilitet illorum
posuit copias et publicavit ut Juris est de quo
idem Illustris praesentem fecit Relationem.

Vacat Spatium

Videatur eductum inter Ensum Toltowski Judicii Castrensis Costi
nensis et NN Czachorowskie Holczynskie ac alios ratione Suffocatio
nis Honesti Petri de Romionki sub Actu Feriae Secundae ante Festum
Michaelis

Dilatio ad munimenta Umienino Dzierza

Acta Relationem Executionis infrascripti Actoris in presentia nemi-
natis officii Executoris Burgrabium parte pro actore adstante Instantia
ad dandum pro die cuius tenor sequitur talis Actum in Villa
Umieninio Regietta in qua Domus Casimiri Laurentij et Matthiæ
Umieninskich ipso die festo Sancti Hedwigis Anno Domini
1693. Coram Nobis Valentino Jaroszewski B.C. Plocensi ad hunc
actum a Judicio Castrensi Plocensi Deputato Quique Dnus
Burgrabius Satisfaciendo muneri officij sui habitis secun-
dum Jus ac Nobilibus Michaele Sebastiano Rzepinski Simo-
ne Jambrowski nec non Stephano Martino Woznak de Radza-
rzewo Innatis Reis Evictis ad hunc Actum assumpto ad Bina-
pasum Dnorum Umieninskich undecendit pacem et securitatem
publicam et Supradictos Mrales Reos Evictos denuntiare cu-
ius Partes utraq tam Actoream quam et Reatalem in comparitione
Reos Evictos decla mauit quod partes Videlicet Actor Dnus
Wenceslaus Grzenarowski Dr comparuit et reproduxit Syndicum Dno-
rum Umieninskich pro Termino Diventum in Judicio Castren
Plocen feria Secunda ante festum Sancti Michaelis Archangeli
proxima Anno Domini Millesimo Sexcentesimo Nonagesimo Quin-
to notatum Summo Priori Millium Plocen petit assecurari bo-
nis Umieninio Surrascentibus et dum Dnus Joannes Lauren-
tius et Casimirus Fratres Umieninskie petijt Denunciari Actoris
gre eius et Bonitionis bona omnia Supradictorum citationis
more et Executionem tradi ex parte recreantia Videlicet a Dnos
Umieninskie eandem Executionem Dnus Barbara Krzyza-
nowska Mater Partis Citati nomine filiorum suorum Institer
hic impugnauit Jabrnik Imieniem Synow Swoich takie
y zapisem mieli co gotu nam natych dobrach to iest dwa Sy-
dła to ieo zapis przy sobie pokazać [illegible] ale
zaden przy Exekucyi niedopuszczan quatenus Dnus Bur-
grabius Ulga Partis Citati temeritate et illegitimam Defensio-
nem recipiam Partium Judicium fiat Causam hanc cum tali
eius effectu ac Partibus ijsdem quoniam nequit Judex sed Exe
cutor Causæ Orientis ad Terminos Diversi Castren Plocen pro-
rimus abhinc in Castro Plocensi celebrandis prouti ulterius dij
judiciales Causæ Orientis remisit quat et Dnos Partibus remittit
comparendi peremptorium. Valentinus Jaroszewski B.C. Plo
manu Propria. In Termino citra hodierno Ulgie Ministerij Re
missionis Enarrationis ejus Termini in diem hodiernam inci
dentis et pluries Partibus ad ejus utilitatis citatis quia Dnus Pro
curator Klonski Remissionem indemnitatis citationis Dnos

AGAD WARSZAWA

Matthiam Ulmineski suo et aliorum relatorum nomine coram Judicio
personaliter et secum Jacobum controuersos quarum controuersiarum
Judicium petens coram nobis ad obiectam petram banitionis
ex persona Erasmi Midai Guaranowski Regij citatis in causa hac
obtentam teneri eosdem donec de loco standi constiterit rei citatio
nibus inductis eosdem citatos pepse constituere sibi locum standi
adiudicauit tandem eiusdem citatis in sublationem Priuilegias mode
ramini Judicij Lege subsequentibus decreuit postulabus
decernit Quatenus citatus Erasmus Ulminscy Priuilegium cum
Videlicet petram personalem Banitionis sufferendo tum
et intenta impugnata Executionis certas documentis qua
de petens coram producentes petram triplicem duntaxat mo.
ad petens coram producentes petram triplicem duntaxat mo.
camen petitis Partis et Judicio totidem in scriptis Judicium
quod pro petra banitionis inter Terminos tactos publicandum
parte vero sub approbatione eiusdem Priuilegij Leges in de
facto petens petitum Marcianum Nostolitio
Judicium petens petitum Marcianum Nostolitio
nis approbatur Causa petens pro faciendo Executio-
ne et hoc Judicium remittitur petitum Quat et Recepta ad satis
factionem et Quoniam tam parti quam et Judicio satisfactum
unde Priuilegium petitum Erasmi citatis sub originale re
spondere decernit tandem in respondendo dedit et nunciatio Judi
cium petens citationem Partis actoris ad producenda munimenta
idq ad sequentes Quarelarum Pasche Floreni Terminos
prius et proximus ab hinc in Parto Floreni celebrandos Termino
Partitus eiusdem citatis sub originale et hoc in scriptis
rendi peremptorio.

Infirmitas Oyrzeniec Szydlowo.

In Termino hodierno ex scriptione anteriore inter Partes in Causa
utraq ob spem futurae concordiae in eundo idq ad sequentes
Juridicos Pasche Floreni Terminos utpote moderatos cum termini
obiecti contenti legitima conservatione facta et hoc in Causa et
Actione Judiciaria in praesentia inter Venetum Joannem Oyrzenskiletae
rem ab una et Magnificum Catharinam Famoyska primi dic
magnifici Gauli de Szydlow Szydlowski Castellani Sieprcen
ad petens secundi actis Magcis Andreae Kowalewski Venetum
legitimam ab eadem ab una priore Mostolitus dominus Refor
matoriae et adiudicatitiales tum Joannes Castellanus Oyrzo
grodzienses Petrum Venatorem Matthiam Dzierzanae Partes

Eloveni Szydlowskie filio q.ti olim Mgci Castellani Sieprc
ad parte ab altera peremptorie inhibendo Decreto officij q.dem
quomediante ipsos sibi Actori Quistionem ab impedimento Iu
dicio Ernesti Kuphamis Barbicuska Relicti Generosi olim Fri
di Lukomski adiatare et ipsos cum Fore intermissione quor
ad Terminorum q.dem eliberationem ab impetitore causa agere
Sententia sua emanavit citatos iusta et ad submissionem Wyssog
dicisem qua mediante olim q.dem Matis Castellanus Cracor
Mantus et Parens ipsorum reservando Fortes certab eo bonis
Seu minus iacentes Ernesti Henrici Stet Konska Conti Ernesti
Alberti Zaluskowski submisit et Specialiter inscripsit eas
dem ab omnibus impedimentis Iuris et extra iudicijs eius
ere et eliberare non tamen ipsi ati Successores eius mento qua
que et onera Fere tenentur modernum dotarem ati Fortuna
comm q.dem devolutionem Iurium Heredem ab impedimento
Iudicio Supra scd Mis Lukomskia eximere et eliberare
robustus imo renuant ideo q.d citantur ad videndum et audi
endum ipsis ad satisfaciendum eidem submissioni memorati
olim Parentis sui q.dem sententiam officij Capitis Stringi et ex
petti Actorem indemnem restituere et totaliter ab actione q.dc
ti Mis Lukomskia eliberari id q. quod Iuris est exequi
Alias scriptione eadem anteriore de q.mis q.dem latione indica
human inuden et quemiens Partibus ipsis utriq. ante
reagit q.dem Ernesti Remum Ikowski Plempotenter Re
scriptam citata vero q.dem Item Alexandrum Lukowski coram Iu
dicio Pdcto comparen ad videndum eius dem comparentis Ac
tor citato repositionem dedit et consecit Iudicium q.dem Pdcti
latio rem Infirmitatis cum ea Superscriptis citatio Videli
cet Mis Castellano Wyssogrodiensi q.dem ejusdem civitatis
Iuris communis medio exparati juramento comportand
cum ed eius vero citatos judicium q.dem Pdcti Constantiae Lantz
spes Soror q.dem eundem cui reputata est Infirmitas medio ex
prati juramento comprobetur Suspendit Suspensamq.
que declarat Wyq. adsequentes Querelamus Castrens Pdcti
Termos quos experimur abhinc in Castris Cracoviensibus cele
brat Ferno proxime ex q.dem utriq. eisdem citatis in Regesto Curiae
comparendi peremptorios.

Dilatio pro Maiori inter Dnos Rhosnouskie et Reglouskie.

Instans actione Judiciario impetita inter Dnos Gregatores Ducis Gothie ex una parte et Dnum Nicolaum Rhosnouski et Adamum Rhosnouski Natos Natorum Dnum Valentinum Rhosnierelyste de villa Sancti Danowo ex altera. Et Dnum Martinum Reglouski et Dominicum de Romulum parte ab altera. Ideo ad hec audiendo Dilationi ut dictum est Protestationi eorum alias per Gothie parte huius ipsi instantis pro communi utilitate procedendo Regnum contra Delinquentium incendiarium Depredatores et Homicidiatores Ducatus Gothie citatis Jovinis ad tempus certo in dicta citatione expresso eundem Actorem Laboriosum Valentinum Rhosnierelyste in campo Dnorum Sancti Danowo circa pecora placentis nulla ad eum habita ratione lethaliter combuerunt consumpserunt ultra ea in detentione depredati fuerunt ex quibus agricolationem et sustentationem ipsi Laborioso huiusmodi in dicto decumbentes de vita periclitatur Ipsumque Laborem gerere potest Dnum Actorem Divinum et Famulum absentis Herbis purgatoriis et Minatoriis Dnis Reglouski assuit contemptuarunt aliasque iniudentias plurimas perpetrarunt penasque inde emergentes incurrerunt de quibus Dnis ipsis et Bonis eorundem decernendo ipsique Dnis ipsis et Bonis eorundem Citationem ad quos

Insaua et Actione Dubiana impugnata inter Prestigatorem Ilerij presentis et in
torem Suum Nicolaum Arnoudi Actorem ab una et Emum Valentinū
Roiste ex parte alia Citatum ideo quatenus ipse Laborum Franciscus
famulum agrestem fidefragem apud se Officio nesto quietum et arestatū
ad sumendas de ipso gonas et ipsum Incolam eo quo ipse Laborum et asserit
in se famulatū per totum annum continuandū officio adeptū in parte ab eo
Actore multis deperditis dicit ad damnis illatis ac subsidiis alijs Suis Actoris ho
nestatis et suas permissiones adulis inicio eorum Suo Actore nesciit
fugit famulitus Suum continuauit damni tanti exui fugatum et
abductorum subsidiis quam serui deperditis et damnorum illatorum ad summos
florenos polonos intulit et damnificauit Actorem petiit coram Judice
presente Statuat vel in deperditis Salutiuis ipse met pro eorum pondere et
presentibus citatis alias citatione ipsa ea de qua nisi latione mediam modum
mudi esset provisionem partibus ipsis utriusq Actoris quia personaliter
citata per Emum Bartholomeum Roiz procuratorem coram Judice presente com
parens ad Judicium eius compareat Partis Citatis requisitione dedit
et honestas et Sens Judicis Dilationem Infirmitatis Laborioso Iuramento
Statuendo et ipse iuxta prestiti eius Comunis medico corporali Iuramento
comprobando cum actionem ostitit Judicis presens causam Iuramen
tis per donec et eum cui respecta est Infirmitas Suspendit suspen
sam ipse de dicat medico corporali Iuramento comprobandam
suspendit et suspensam ipse declarat Ideo ad sequentes Generales
Castrenses Ilucenses Terminos prius et primo assumi ensa-
tro Ilucensi celebrandos Serow Partibus eisdem utriusq
Judicium totali vel Vigore Conservato Comparendi peremptorio
Huiusmodi vel non coram eodem ipso et altis eius procu-
patens et Partis Rui Gnalis Honestus hoc publicaresetis de
Ilucia palam publice Recognouit Quia Ipse Citatus
literas tenuit sub Sermonis Presentibus Seruiens eius Cita-
tum ad Bona Rosas seruo Terni Quinta quarte Festum Sancti
Francisci Confessoris proterendum et eius primam ex
quia plena continua ad est obtento tempestiue ante obtento-
rem illig in una integra Sethomana detulit exportauit et in
Casa Citati posuit deliquit et publicauit ut dicto est de Cui
Presentem Idem Actis fecit Relatorem

Dilatio Munimentorum inter Duos Maioricie dei

In Termino Iudicem Dilationem antedicti ueri Infirmitatis Duo Alberto Maro
wicki recepit id q ad Sequens Iudicium Dies Lapsos Decem Terminos ut postea
dictum

818

Modernos cum Duob ibid contentis legitima Convocatione facta et hora
in causa et actione Damnaria in spacio ratione Summe Mille flo
renor pretor et olim Valdem Paschum Malenobi intercepsorem ipsig
olim Ensi Mauamia Lutcha pro illo tempore Consorti Suo Actori
uero Matri una cum provisione ab eod provocationi coram dicto Jene
stilg Deputato inscripti non persolutionis processa causa de his latis
ad diem et locum per dictum ipsi instituta Citatos et ad stata ulteri
cum ipsi Duo procuratores quos Duisent exequi Alias Dilatione cad
anteriore Infirmitatis de premissis latione modum horum mandat
et provenire Partibz ipsi ultimo dicto vaquid per Martinum Rude
Consortis Citato per Wilelmum Joannis Marosie dei coram dicto
Judente Compareng et Jemin Dominicalter contendentes quam Contro
uersa Judicis Gens coram Demandi Actoris decernit Judentes de
cernit quatenus Citatis Ensi Marosie dei Dilationis Infirmitatis
Libellum causa recepit Satisfaciat idq in instanti ad quam ipsi procu
ratores Juramenti Rotham Mris Regni Et Honesti Joseph Rosidi
de Rodos Judicialis additur et deputatur quod Juramentum ipsi
per Partem dicto eam est inductum Tandem Judicis Gens prout Litis
dominationis Partium Controversijs coram de mandat et exandit
Partibz ultimo experiri demandauit in prosecutione vero Litis hora
debit et consueta sit eidem Parti Citate Dilationem ad Munimenta causa
Judentem perimentis idq ad sequendum declarat Sextum Actoris
Jemino Jemino Sark prius et proximius ultimo instante Hora
Celebrandi Jemino Partibz ordinatus ibidem totali in Negotio con
sensu comparendi Jemptorio

Infirmitas

Pursuant Actoris dominaria in spacio inter Indigentem Ensi Gens eias et Dilationem
Ensum Stephanum Arabia Actoris matrem et Nobilem Paschum Principalem
atq Albertum Rudbie Fratres inter legitimos parte ab altera Citatos
Loco quia ipsi non attendo Legibz Regni tempore a cito in Dilatione
expresso dum et quando dictor negotiorum et Judicis Nobilis Ensi
Jglimidei Ensi Latis in Villis Negotii Burnalei et Depatz vicem gerentis
Dona eadem et inventaria ab eod Ensi dei requirent ostensionem eorum Campo
rum Pratulant et Possessionem Justificari appechendo nollet ipsi Fata
Lenum militum Actoris contendentia et Condictantium Proinde ipsi odio
in dictorem impetu irruerunt Capiuo vero Partibz absenti Domi ductz ap
petitu eiusdem Actorem in nullo studium quicunque interuenit Nego

Hue ad pugnas Des ad receptionē Bonorum et inuentarij ad uenien[dum] hec
uerba dilles pfecendi albo mi siniadre oddayie albowoly nabeg
oddayie primo uerbis lesuis et falsumiciosis fama bona noxentiby oppesit
et enormiter conuolneauit in palpam Mang Sinithae uulnerata fama
ino peciato modo Scauit et Mali tauit pe his uerbis ad def ideu Jacoby
Studi uerum coram certis personis de eiusmodi Scelere conuolneratione gloria
do hec protulit uerba falsue tempore Steanoby Ialebbie chua Oybayzui
sko Hoolcomu uegardo Costawiczby iswiat spiadz powit quod die cad
apud Lusan Romam capplicki indicium ad litis dictionis bombar
dam longiorem modo offensiuo quesiuit insup uarijs in locis et extum
Distinctiby actorem sinistre defendo ignominioze tractauit columniosa
nas dicendo Honorem actoris falsissime traxuxit prout ipsi in dei
mino aduenientedomuz in ultam actoris multis iniuby lesit et def
fidat Tum quog uteriy inculpati uiam Stratz publicam malitiose in sub
commodum conuertendo et coarauit Suis agris adiacentem et applicuerit
pertim uero id Jacoby suam cam coarauit et in actoris fundum
aliam uiam eluertit damna inferendo ad annis duoby deliberata
mente uarij generis instrumenti et pratis actoris propriis in Ulles
Jupadby existentes pecora et equos alia q iumenta impellendo non
mediocria intulit tum quog expirato actoris proprio in Ulla nagorbi
iacente fenum confalcauit hatum uiolenter accepit id quatum sibi
usurpat et omnino admit cateros q agros in Bonis Jupadby Situ
narijs in locis actoris hacredū certis personis uidelicet Enea Petro
Ulsnicbi obligauit et hacredib expulit eos q agros restituere non alt
imo recusat aliaq plurima uidelicet pegerunt pro augratione finis
rorum Succubuerunt ad quos Sup ip et Bonis eor omby decernendo q
quod Juris erit exequendi Quibby Citatis Actio Citatione ipsa de
q missio latione in iam hodiernam indicij et proueniens Partiby ipsis
uteriy actoe quidē personaliter Citata per Enoum Partholomeum
Heredio dicti coram Judicio presenti compareng ad Judiciam eius dem
pte uens Partis Citato reposito nem dixit et opposita Judicij pleno de
latione Infirmitatis causa dicti citato Ablili Jacobi Studei per ipsa
uxata pscripti Suis communis medio corporali Juramento comprobande
cum cateris iuris solitis Judicium ppter causam hanc tantisper dilig
endū et cui reposita cor Infirmitas Medio corporali Juramento compro

bate

820

Petrus suspendet Jugens amq esse declarat dq ad sequendos suos
velamen fas habeat Ipsos Jentiles prig et pro suis ab hinc nefast
Moens celebrandi libet[as] tali in litigio Consecrato compar[et]
temptorio Actq in continenti coram eodem Officio et Actis eiq Jeneva
liter compar[ens] Mtr Regni R. Honestq Joseph[us] Hasides de Plodes
palam publice q Recognouit quia ipse Citationi literali Sigillat[ae]
Termino Cessionis contra stat[um] ad Dona Vigorii Jupadly
Sabbatho post Festum Sancti Michaelis Archangeli proxime Jam
elapsi primam et qua pena contumacie est obtenta Tempestive
ante Sententionem illi minam Septimana detulit exportauit
et publicauit ut Juris est Deque Mtr Citationis Lecti Relationis

Decretum Infirmitatis in[ter] Dd Bogdanski Bohro-
wski

Quata Relatione Executionis infrascr verbis inserius nominat[us]
Josephus Burgrabium Castri manu ipsi propria subscr[ipta]
et ad acta cur[iae] privat[ae] cum Sigillo talis affixum in Villa Sem-
nen Termino et Termino Executionis prima Martii anni presentis
Sanctae Indictionis Vndecimi Electi Dei pro Anno Dni M.D.C.V.
Petrus Stanislai Kolakowski et Andreas Janski ac nobilis
Dni Ignatii Honesti Alberti Dobrzycki Actis huius causae
coram Ipso Matthia Stanislao Iwinski Dd. Josephi
Lui Burgrabii ad hoc rite legi publice et pagandis Executi-
nibus Janctis ad requisitionem partis infranominat[ae] Actoris
exhibitionem Decreti Cessionis eiq Petitionis Lecti Lauri alterius Execu-
tionis ac Citationis in causa Lauri alterius Executionis ad diem in pagenda additi et recepto
adipsis Actis Termino Litigioso Decreto Lauri
alterius Executionis una et pars bannitionis q petitio cum
eius publicatione ac ipsi impugnati primis Executionis Cessi
impugnatoribus obtenta et instantia Ipsius Stanislai Bogdan
Mtr Actoris sui Dni Joannis Zohrowski Citato Jnsuf-
cto in causa intentione summe Quadringentorum Sexaginta Quinque
florenos polon in Tytulis et citatum Alteri Scripto manuali inscri
et ad Secundum assignatis et prefixis abinde Citationis non
Solutionis Decreto eodem Lauri alterius Executionis de Actis
in Castro Plocensi in Termino huic Causarum officii Judicii
Feria Secunda post Dominicam Misericordiae proxima Anno
Domini Millesimo Sexcentesimo Nonagesimo Quinto obtentae
tori officii ad pagendam Executionem cum Citatus et Mnati

in dicta causa presens condescendit ibidemq; Incantata de Jure publico officio Executoriali pronunciata et voce Mraki Jmci Dnabi Supradicti denunciata Jurisdictionem pro se in Curia Jmci. Fundauit Lamentationes et clamores audiuntur voce Mraki inspit post quam Exclamationes Nobilis Albertus Dobroski famulus et Clenjotenus actionis pte compasens reproducto Allegato Decreto Lucri Ulterioris Executionis una et pdcte Damnationis effectus petijt virtute dcti Decreti Executionem indulgi defensis et bonis diuersis mutuatis Lucri ulterioris gratia quam nec ipse nec quempiam ad impugnandas Executiones compauit sicque officium Executoriale (remisit et dimisit et aliquot horas ad impugnandum comparendo) ad Traditionem bonorum processit, eademq; bona Citati cum omnibus utilitatibus fructibus frructibus commodis eorundem et dependentijs eorundem et mutuationibus libertatibus eorundem in realem et actualem corporalem traditionem prospectionem tradidit. Postquam traditionem bonorum ad conficiendum Inuentarium condescendit, Circaquam Inchoandae Inuentarij Conscriptionem pte aduersarius Mci Andreas Starzenski primus Executionis Impugnator et honestus Matthias dictus Grabowski Bonkowski famulus seu Pachole Emsi Pauli Szydlowski Castellani Terrae Cracouiensis nec non domini sui pecuniae tamen idem Mci Andreae Starzenski actui suo et pdcti Emsi Szydlowski Castellani Terrae Cracouiensis nomine his formalibus nie dopuscram Exekucyi ani Spisowania Inwentarza bo tu Jmć Pan miecznik ma ani Spisowywania Inwentarza bo tu Jmć Pan miecznik ma prawo y podanie tych Dobr Jmci Pana Starostica Bobrow. wskiego non reproducta causa traditionis tantummodo tenus ac rebellionis et diffidationis cum his adiectis że damy do zabic ani dopuscicz aby podanie mieli robic Jmć Pan Bogdan Niemirowicz bo dzie kto rozkazował robocizny poddanym to sie narobi mieta y zasz pozytku do Ciągnienia do Jmci Pana miecznika a wtedy tu przyiedzie kto dwanascie ktory was zsądzi wypędzą y nie wasnie dla tego bosci tu zadna miara nie ofiarowanie musiał by kto zdechnąć mamia tez tak wiele rozumu iako Jmć Pan Bogdan tu na ucz tu pie dobrze prawa nie dam sie o sukcesie Jmci Panu Bogdanowi Niemirowi, y tu Panie Burgrabia napiecznie pisz wy grodzinale z Jmci Panem miecznikiem niegodzi sie to naszego wac na Jmci Pana miecznika, cum hic et alijs plurimis effatis sese opponendo impugnauit et utroq; impugnantium nec allatorum conscribere Inuentarium admiserunt eaq;

822 Praetionem inritamur Quibus & missis omnibus attentis ad eas
Impugnationes & cauendo partium quarumlibet indemnitati tradi tuas
causa relaxata, Nihil omnino facta Solenni contra Impugna
tores ipsius & testatione ratione eiusmodi temeritatis et dissi dati
onis ac suis officij dishonorationis Causam eandem cum illius toto
effectu ac partibus ipsis cum impugnationibus et Impugnationibus
pro ulteriori disindicatione et finali decisione ad officium Cu
rie Hoczensis Termino Octo Duorum primo et primum ab
hinc in Castro Hoczensi celebrandis remisit conseruando ibidem
Partibus utriusque Terminum comparendi peremptorium
Matthias Stanislaus Francisci Bargrabius Castri Hoczensis
manu propria In Termino itaque hodierno Vlgier Dei inserti Remissi
cum Conservationibus ejusdem Termini indicti in hanc suam Judicij
et quoniam Actrix quidem pars citata & interesse Impugnationis
& Prospes Adamus Zgorski cum Judicio pleno comparens
ad finiendam causam & comparentibus partibus citatis respectiue de
hinc et consequenti Judicium pleno Relationem Instrumentalis
Actis Radtes Starowerski Impugnatoris & pars pretacta Jurauit
Juxta communem medium corporale Juramenti comprobandi ad
dandi quem citatus Judicium pleno Causam hanc tantisper do
nec pars ei respectiue est Instrumentum medio corporali Jura
mento comprobetur Suspendit Suspensamque esse declara
vit Ideoque ad sequentes P. C.

Instirmitas vm Et Bogdanski Swięcickie

In causa et actione Judiciaria infrascripti Dnus Stanislaus
in Czarnocinko Bogdanski Actorem ab una et Dnos

Brabytrecka Salgotam Conthoreus non Joannes Andreas
Albertus Laurentius Swięcickie filius olim Dnus Nicolai Swię
cicki in Sadowo Lisdes tum Adamus Krasnoski cum suis bonis
Sadowo cum suis bonis Sadowa adpertinentibus pro parte ab una
citatos ideo huic ejusdem contrauenendo legibus Prae cum actor
Laberius pro Masertinus ad testificandum subortus Actionis
propriae Edendi ratione de villa Czarnocinko quod ejusdem
inhonis Villanus Sadowo ossose dicta Quercetum et Arbo
ribus Sylvestribus denuntiatum ac ibidem existentibus ad requisitionem Ami
cabilem et ostensum Arestum dimittere et cedere voluerunt
nec volunt imo arcasse detinent & quod plenius allegabat

Regni sanitas una cum extraditione subditi cum poena centum
Marcarum polon. succubuerunt quibus decernere citantur Alias
Citatione ipsa anteriore de praemissis Cultore in diem hornam inciden-
et quaeque Actorea quoque pro Citata vero per Ernestum Uladislaum
Makimowski coram Judicio praesens comparere ad Juridicam eius
comparentis partis Citatio repositione dedit et concessit Judi-
cium praesens Oblationem Infirmitatis uni et supra scriptis citatis
Hedeliet Nobilis Andreae Swiecicki per ipsos victa praesentia Juris com-
munis medio corporali Juramento comprobatae cum caeteris
vero citatis Judicium praesens Causam hanc tantisper donec
per eum cui reposita est Infirmitas medio corporali Juramen-
to comprobetur Suspendit suspensamque esse declarat
idque ad sequentes Veneris Castrensis Clocensis Terminos prius et
proximius ab hinc in Castro Clocensi celebrandos Terminos pro eisque
utrisque ibique totali in Vigore Conservato comparendi peren-
ptorio. Itaque incontinenti coram eodem officio et Actis eius pro-
comparens Mnalis Rni Ernalis Honestus Matthias Pa-
ciak de Czarnocinko palam publicque recognovit Quia ipse
Citationis literalis Sigillatae pro Terminis praesentibus Servicens ac citatos
ad bona Sadlowo feria Quarta ante festum Sanctae Hedui-
gis Viduae Electae Dei proxime praeterita tum et eius primam
ex qua poena Contumaciae est obtenta tempestive ante obtentam
illius in una integra septimana detulit exportavit et pu-
blicavit ut Juris est atque idem Mnalis Qui supra Rnit Quia
ipse habitis secum Nobilibus Stanislao Kolakowski et Alber-
to Zobrski in evidentiorem testimonium coassumptis fuit
in bonis supra scriptis Sadlowo feria sexta post Dominicam Lae-
tare Quadlem proxime praeterita ibidemque apud eosque citatos Labo-
riosum Valentinum adolescentem Subditum Gnosi Bogdan-
ski Requirentis de Czarnocinko Nativum pervenit Are-
stavit et de extraditione eiusque ostiose monuit de quo praesentem
fecit Relationem.

Infirmitas Machcino Karwowo

In Causa et Actione Judiciaria infrascriptae inter Generosos Dominum
et Dominum Machcinskie Actores ab una et Ernestum Karwo-
wska olim Gnosi Casimiri Karwowski filiam Gnosi vero Casimiri
Rososzewski Contem legitimam et quidem Maritatam cum Mariti

autkę etą pierwszą parte abaltera citatam Iuetą coram Iudice
Castri Locat mediante egua olim Ecclesiae Casimiro Varsouiensi Ca-
nonico illius olim Cantoris Zophiae Machnicka filiae Nobilis Pauli
Sperati uero illo tempore Iudicis Terrigeni germanae Actrici
decessae summam Decem Millium florenorum polonicalium se-
cundum in scriptis obligauit nec tamen efficiat neq; ipsi ut bonorum
ita etiam successionem licet multoties requisiti fuerint et
citati et quod Vadium coram Iudice opponendum fuerit ad quod
tuendum ipse et bona ipsius emendum decernere et quod
iuste erit ea parte petere citatus illius citationis ipsa de commis-
sa latione indicium primum inde et quemcunq; partibus ipsis
utriusq; Actorea quę et Reorum Petrum Machnicki procuratio-
rem nec citata uero et Ecclesiae Petrum Kotkowski coram Iudice
Castri comparere ad iudicandum eius iuramento partis citatae
repositionem dedit et cum esset iudicium petere Relationem in-
stigatoris Syndicatus citatae ipse iusta petendum iuxta com-
muni medio usitato praemisso cum protestatione ut supra
Relationis Causarum officij Iudicij Terrae secundae proximo
minus abhinc in Castro Locati celebrati termino pasthumo
ejus et citius ibi citati in Regia Curia comparere et peremp-
torio. Qui incontinenti coram officio eiusdem citatus per
comparens Nuncius Regni Nuncius Venerabilis Josephus Krzyski
de Skoki palam publice dixit quia ipse citationis literas
fixillatas pro Termino ipsis Servicis contra citatum ad Diem
Dominicum et Carnisprivium ut melius innotescat Sabbathi ipsi
festum Sancti Michaelis Archangeli proximi ipsius tum et ceteris
primam ex qua plena centumana id est obtenta temperthue ante
absentionem illius in una integra septimana detulit expetta-
vit et publicauit ut Iuris est de quo ipse sententiam dicam Iudex
fecit Relationem. 9 f f f

In Termino hodierno ex Relatione actionis et condemnatione producendi quietatus
in praesidio Duos Pieglowski concessit idq; ad sequens huiusmodi sabbathum
cum Termino ut 15 Maii proximo cum Termini ibi contenti
tione soluta et pro iudicium ipsius datt et hoc in causa et actione Germania
in praesidio inter Instigatorem officii ipsius eius de lato cum pertinentiis ex parte
Josephi Michałowski Subdelegati Regii actorem ab una Duos Mathaeum

Marcianum Pigłowskiej et Constantiam Turnowskie Sanigeo et quia Mandatu
cum Mariti parte ab altera citatos ideo quia ipsi contrauenientes Legib
Regni quae Feminem imitarae Iubent Vtq penas contra rerum alienarum incepti
et. Si usurpatores Seuere Sanitas formidando nolunt recusant Bona multotie
requisiti fuerint eidē Actori a quorum ualoris exigentia Bonorū pdoū cum
cum et Bona Mobilia Seorsim Negotio se Summas pecuniarias percipiendo
sed ad amicabilem requisitionem nec Officiosum Mlis et Mobilium Actum finiret
Actori reddere et restituere Citanti igit ad audiendo audiendo Sacre Citationis
eamq Feminam Mobilium Summarum ac eiusq pretentiam Judicij Officium Regni et
Stingi et compelli idq quod fuisset ac eiusdem alias Citationes ipsi demissis Citatore
Dilationeq eadē producenda quicitationis et demissis Citatore mercedis
emanauit Judicem et Personaliter partibus ipsis utriusq Actorea quae personalite
Citatorea Citatum Pauloromaui Rozichrostki coram Judicio presentarea
rem ad Judicium eius accompaciendo Parte Citata repositionis sed et
comparitionis pretensq Maioris Supradicti Citato Rozichrostki et quo sua ad
Maioris importantiae in Judicijs Tribunalis Regni Petitionem pretium alten
dat quam postulabat literatorijs documentis Judicij illius cuncta pretensis Sanis
mio in sequentibus Bonorum Rocz Feminis suis et quorum ab hinc in
Sacros Rocz celebrandos Feminis Stilly eiusdemq Bona totali in Vigore
Consensato accompaciendi termino &c.

Eductum Inquisitionis Dilmo Sulczyc

In Feminino hodierno et dilatione antecessa Succedunt Inquisitionis partibus in
Praesentia utriusq ad sequentem Diem coram Feminis Rocz Feminarum et Bo
norum eiusdem Feminis contenti Regni conservationem facta et peracti
cum plenae data et consensae honoris causa et dilatione ad quam ambae
Sua inter Instigatorem Officij Regni cuiusq Delatorem Actorem ex una
Paulum Dilmoki in Manus seu Haeredem Georgium Piatkowski Sanm
lum et Dominum Thadaeum Ignatium Maluzino eiusdem Pauli Dilmoki hae
redem et quid Romulum et de minis Thadaeum in assistentia Dominii
Actores ab una et Succ Paulum Sulczyoki et Annam Paluckie Coniuges
Illum Martinum Bonkowski et quid Mariti unius Mariti audhe et assi
stentiae parte ab altera Citatis ideo quia ipsi contrauenientes Legibus
et Bonis Lituaniae Regni nec Metuendo poenas Vocationis infracta
Sanitas nonconsentiendo priori quidem Sentijs ad damnis primum in Anno
Feme preteritis diuersis temporibus damna multa impunemutis uary ge
nere et grauia adfasulas deum Tum praetia Tomi durq exquisy Dilectis
gebant in Bonis Maluzino existens per Studiosam et audientes pacis
num Feudum impulsionem compatulauit conuulsauit et in

826

Dilecto Dno Justitiario Bibno Sulecyjen

In causa et actione Fidejussoria infrascripta inter Instigatorem Officij etc. 827
eiusdq Delatores Dnos Paulum Sulerzyski et Annam Saluska Conjuges
et quos Maritali cum Marito auctore et assistente Actores ab una et Dnos Ja
cobum Pilinski et Angelum Puchalska inuicem Conjugum Dum Nobiles
Georgium Bialobneski Famulum et Dominici Valentem Dorotam Malurino
atq Consortem ipsig Stanislaum et Mariannam filium et filiam Pia obreskie
Rec non honestum Jacobum Mistewitarei ac Valentinum Fabianum Koniet
Petrum Patera Leonardum Talematorem de Rayskeno Andream Sirtek
Jacobum Obksaty Albertum Kasa de Malurino ac Mathaeum Lenkob
de Plaisko et quos Maritali cum Maritis Famulorum et Subditis cum Dom
norum auctore et assistentia parte ab altera Citatos ideo quia ipsi Jonhanne
nendo Legibus et Honestitutionibus Regni quae in pacto Seno prostituerunt nec
panam ratione Infractionis Sanitatis Commendando aut sunt et tanen ausq
sibi et sum presumunt infractas Violentia tempore ibq certis Modo loco de
circumstantijs in Protestatione eorum facta expressis et fatis Dnos Pi
linski non contenti pijcibq violentijs et damnis olim Dno Valentino
Pilinski eiusdem Dne Saluska seu Sulerzyska patri Maritorum ipsi Acto
ri in anteactum allatis post decessum patris Maritorum Domum Actoris
Consortis Superuenire Superueniendoq ianuenerabiles alias Charta
cacendonego et Vitum ephippium cum toto apparatu Valoris singula
et seorum solor Dum et certas literas a Dno Francisco Migelynski
in Vim Recognitionis ratione extorsas Subditos ordinatos circa Acto
rem Modernum existens in Villa eadem modo violento accipere et sibi ap
propriare prout de facto premissa exequi est actusq exinde ac pupillos
illig cum patri Marito progenitis minuiuit Subsequenti tempore et fati
Valentini Fabiang Koniet et Patera nocturno tempore ad Violentium Acto
rum in Bonis Malurino Superuenerunt ibidemq reseratis Seris ad grana
rium Hordei coacto Sex Tele alias Skopa Hoponego crassitiei vere alias
Ignetnego cubitq Quadraginta et Suos duos alias Gores indeminos Jeuste
cando modo furtivo receperunt et fuerat Sunt Tandemq fatq Violentiae
tor tempore non prudemq Actis in protestatione expresso Laborum qui per
Legq Dando modo arendatorio tenuit Actorum propriam in Malurino Sit
aquesq est Jenostras exercuit Jomadem Portes trales consecuit in Sup
ad emorum in qua Laborioq Potiq semiuiq Subditq Actorum cum Jerme
mendiali Supragijs Vltam ducenq asseruatis Suis habuit Jores ex
tenuit Induzia et alia quapharnalia pacifice recepit et in Summam
mundi oppressionem et denudationem in ipsem incert et Condebit bren
ipse Valobneski pro tunc Dno Pilinski famulando Vinitem Actoris Manit
suprium Sub cuius ipsig influxio Vltra existens insicio Actore recepit
et per aliquot intervalla temporis in Virgulti alias Wlesie Sub eodq
Flumio Vltra existens celauit neue usum ipsig Actor habeat Jo

examino

ni eod[em] tinte ex sola Malitia fecit ac tandem ipsi inculpati subditi
ex instatione Domini sui diuersis temporibus Annis transactis tempo
re Possessionis actoris arbores uarij generis ad numerum usq ualensis sonte
altitudo somorum et Rupillorum ellig Bonos Maluinno condistens ad
currig ducentos Mille exciderunt domos et Syluas penitus desolauit
nec sic contenti ymata Actorum propria in ipsos Bonis Maluinno ita loco
dicto Postleggy et alijs locis et quibus temporibus quotannis circites currig de
decem colligebant tam anno presenti quam et annis transactis Plantis
Possessione actoris partim compabulauit partim confalcastrauit sed
recepuit pecus suo conuertendum applicauit idem uero dicto bonos
ex instinctu Odiosi Animi Dicti Domini sui contra actoris mandi subditis sui
Labores induxit impetata Villa Maluinno Stuianum facta primo mensis
Sommaticio affecit baculo aliquos percussit Tumultum incitauit inter
mere actorem inauditum attentauit bieui post assumpta secum comorte sua
et filios atq; fidos bene armis instructi eundo actorem Mantue Conspuni
et apud Villam Maluinno existentem in duellum uerbis Sommaticio op
primendo prouocauit in Vltimo publice diffidauit et defiat nec sic contenti
die eadem eidem in publicum redeunti a Supradicta Maluinno domum in
ira remotorium in eod[em] Villa maluinno intercepit ubi data flamea eum
tractigere uoluit et alias plurimas uiolentias perpetrauit quibus
legos Regni excepsunt pauca ratione Omissorum Succubuerunt ad quod
sus ipsi et Bonis communibus ipsi quibus eunt exequi Petentis
citauit alias citatione ipsa de mensis Citatis uenit eademque die
Lecta et proueniens Partibus ipsis utriusq; Actoreq; quibus per suos Procu
tores citatis per suas Regias Judicis coram Judicio Petentis com
parens et cum Procuratore controuertens quam controuersijs Judicium
fuit coram se inuentis et auditis ad appellationis Petitis Actoreq; dedit
et concessit Judicium pro Relationem Inquisitionis Petitis citatis super
contentis citationis ipsis quibus Sequens Reuelauit Fastus Rocus Feminus
pius et proximus ad Sine nisi Rocus Celebrat Feminus Partibus eius
utriusq; ibidem citati in Ligioe consensu compauit et emptionis Hugen
cont[ra]ctum coram eod[em] Officio et Actoris eius personaliter compauit Mili
Regni Illi. Honesti Scipthi Thesidi de Rodeo palam publicq; Reus
quesiit Lucas pro Relatio et Liberati Tigillati qui Feminus Petentis fuit
Feminus contra Citatis ad Bona Maistrum et Maluinno ut melius uno
tescat omnes Sabbatho post festum Sancti Martini Pontificis quo
Petentis Jam et eius primas ea qua prima Sententiam est obtenta
tempestiue ante Orientis illius in una integra Septimana deluit ex
portauit et in Curijs Citatis Reuisit Jam olim uero Judicis ira
Dominus Quentis ea manu dedit et publicauit ut Juris est de quo
Petentis idem Mili Petens fuit Relationis

Lienum Vhenors Executors inter
Parthos Justitiae et Stricum Lempnh

Iustr. Relatione Executorum in presentibus mihi omnibus et singulis nominatis
natis et per Venerum Leopoldum primicerij magnj ecclie Pragensis
Subdelegatis ad accipiendum pro parte Curie nre Legatis Sedis Apcae
nullis hominum Joannem Reberne de horis phono Cunradi
nominatum Executorem testamenti dni Joannis de Sancto Vito
nuper vidue Executi prozima Anno Domini Millesimo sexcen
tesimo nonagesimo Quinto coram Venerando Wenceslao Mathonis
de Burgauio Custode Vicecancellario ac officiali Curie Pragensis
bilis Casimiro Przibrodsky et Mathei Hogenik nec non
mris Nicolao Lucas Boemi Simonis de Kosorebrody ad.
Actum presentem recipiendis quorum Venerandus Burgra
bius satisfaciendo ostendebat ad Jurandum Nobilem
et Venerabilem Bartholomeum Pubicki Castellanum
Cracouie Posen tum Venerandum Albertum Pubicki Castellanum
Kamenecen Actorum et Juratum centurionem Regnum Cracouie
de bonis superius nominatis cum predicto Nobilibus
ac Ministerialibus Regni Bamberg ortis prodeq
in Dominica Quasimodo Jubilate Sabbatho Vendredi
ante Festum Sancti Michaelis Archangeli prozima An
no nunc currenti. Super Venerando Matthia Lempnh
Distributore Salis Salinarum Olsanensium causa Solutionis per
eum Distributionem Salis ergundem Venerabilibus
monasterio Sancti Jacobi Ordinis Predicatorum Sancte
Marie Magdalene Sancti Dominici Sancte
Crucis Venerando Alberto Stephani Prebendis Sancte Marie
nam Jurium virtute assignationis per Regiam Maiestatem
cernendi non extradendi processum debitis Solutionis exequ
tionis Condescendi Juris declarationem fundandi quia
fundatum parere ad Sui comparitionem procuratorem suum per
eum Magistrum Jacobum Stelle publicum Curie Episcopalis
de accelamando fecit quod partes tam actorea videlicet
Venerandus Ludovicus Pucispensis nomine suprascriptorum Re
verendissimus Custodis et Venerandus Albertus Pubicki Castellanus
Camenecen reproducto suprascripto privilegio Regio
et eius Executionis debitis petijt ergo
et eius Executionem debitis fieri. Super quo per Magi
bonarum eius Executori subiecta officio mei ad decre
tum aparte Status Nobilis Lopholus Lipsenski Burgra
mmupte. Tandem Executionis Juncta Venerandus Johan

1 Vol

decaschona spectantibz quod Jurs Liter in Termino Ester
proxi non produxit Item in Termino de causa Remissionis
medietatis Testium productorum declarauit qua impugnatione
effectum Burgrabiale acto Judicij attenta ne cuipiam
partium predictarum seruiendum Causam presentem
versus dictum Jasko Klos de minor vdscheer Quarela
in primo et proxime ab dicto peracto Festo Pasche in Castro
Plesscellensi Dominor Judicum Curie quo recepta per
Wladislaum Marschalcum Burgrabium Regni manu propria
in Termino Instanti hodierno Vigore presentium Compositionis conda
tarum Instans Termini Judicium hodiernum Spectabilis et mo
nasterij predicta pars Actorea Joannes Sperno procurator ptm cum
partibus de Terminum eundem hodiernum legitime attentans memo
ratam partem citatam huius Curie Vultum sumus Formas inscribi Jura
tuer per manus Egnatij Regni Scribe Jurati Josephum Turpe
lij de Plesscellis Judicialiter clamari evocari non tamen compa
rere nec mittere Ulteriusque fieri facere Decreuit Salua
tamen Jure negotij tui Principalis de mittendo te Judicem Ecclesiasti
cum prefati Judicialiter ac Sententialiter condemnauit Ulteriusque
Ibm per Judicium prefatum eam causam hen ordinem pro
tulauit et Judicium prefatum in dem evocat Quem Ulteriusque
fieri facere Decreuit Legitime eam causam Attendendo
rem prudentibz Decernit Quatenus Serenus Vladislaus Malcompotens Burgrabius Regni Decretum aliquem
alias cum Mth Actibz Judicibz Conducendus et perficiendi
cum prefatis addictis Testibus quibus inde Jamum oppositum
omnibz Rebus et Rationes Exhibendum quos prudentibz Expedire
Litem Sabinam Ducibz rem obstantibz tamen quibusdam impugnationibz
etiam Juncta Ulterius Attentis eam Decausis Ordinationis
sorte Personam Bonis quibz Statutis Juris Vicibz Fa
cta et peragitandis Ibidem in Legibz Imperatoris Regni
gedi Officij Judicibz Statuta Ordinem Conclusionis
nec Personas nec Personas quas subordinatas impugnibz
personas Idyllibz Bantiones perpetuas Declarationes
impugnationes interpositas prudentibz Reperiens Anteriores
Declarationes impugnatibz et quorum Nomine impugnata
est petitis prenominatis Actorea pens Bantias
perpetuas decernit alias intuitu Jure Litis Judicialiter Da
ta et Sententiam Constitutam Judicium possessionem Communem
et in Regalem partes actores subsequendo Jupr.

prius per eum scilicet Jeunesse publice circa eius modum
petendi acclamatum fuit quod partes tam actrices videlicet
Serenissimus Ludovicus Princeps Palatinus Rheni Superior
Serenissimus Princeps Henricus Julius Princeps Saxoniae
principalis Bavariae Comes Palatinus Rheni Dux Cliviae
Montium Angariae Westphaliae et Landgravius Hassiae
Comes Marchiae et Ravensbergae Dominus Ravensteinii
Serenissimus Princeps Christianus Anhaltinus Princeps
Serenissimus Princeps Ludovicus Rudolphus Dux Brunsvicensis
et Lunaeburgensis Comes Palatinus Rheni Princeps Anhaltinus
Comes Ascaniae Barbyae et Mutzkae Dominus Zerbstii
Serenissimus Princeps Augustus Dux Saxoniae Juliacensis
Montanensis Angariae et Westphaliae Comes Palatinus Rheni
Landgravius Hassiae Marchio Comes Ravensbergae et Dominus
Ravensteinii Serenissimus Princeps Ludovicus Dux Wirtembergae
et Teccensis Comes Montisbelgardi Dominus in Heidenheim
Serenissimus Princeps Christianus Dux Brunsvicensis et
Lunaeburgensis Princeps Anhaltinus Comes Ascaniae Barbyae
et Mutzkae Dominus Zerbstii Serenissimus Princeps Augustus
Dux Saxoniae Juliacensis Montanensis Angariae et Westphaliae
Comes Palatinus Rheni Landgravius Hassiae Marchio Comes
Ravensbergae et Dominus Ravensteinii Serenissimus Princeps
Ludovicus Dux Wirtembergae et Teccensis Comes Montisbelgardi
Dominus in Heidenheim Serenissimus Princeps Christianus
Dux Brunsvicensis et Lunaeburgensis

Laurum Erasmi Lempini

In Terminis Iudicum ex Litone literali Castens Rogens Tenuit tabb
Gladiolum eis Prisma et Preiunctelle Sapeha Minister Mdl Pl-
cens Plancens Pulcens et Capitenus Lubb Gouds Mathias Lem-
pulii Lauorum Erasmus Godfroy Feldi Destributus Lubb
Sarabs tum Stamsiau Iudicibus Lauorum eorum Erasmi
Gewnb modo Depositi depositus Comsq; uestib gabb omnib
mandatis Regiis et nostra quabis gubnte pungnum
apb antte oneridamus ut in Lubb Lauorum Causarum
Officij Iudicij Lend Leuda pmb et pmiamb Actui an Lubb
Plucensi Celebrand pmb ac Iurisdictio ord Comparatb ad In-
Stantiam Ingens Officij ejusdem Delatorum Illustb et Ma-
gnifici Godfridi Boemundi a Erasmo Erasmi Salat
en Plucens Iurisdictionis Stamens Erasmi Nouomesens
et Capitanei Lauorum Iurisdictionis Prigodini Lubwici Go-
mez Predgodi Adriani Matthiudis hi en Salatmagni Plucens
Consistens Iudicibus tum Gnosorum Ioannis Stephanidis Iu
Lauorum Eorundem Stamens Gromez Predgodi Adriani Ma-
thiudis atq; Ioannis Ottadriani Iudicum Lauorum eorundem
Prigodini Arendatiorum Depositorum Actorum Quibus Lem-
do post obtent Lupe subb Sigillum Comitis ordinarii Stant adhuden-
dis Appellationi per te Gnosi Lempinus Destributor Cause in Ma-
et Eadem Appellationem ordinis tui Gnosi Lempinus prosequi
Lupsorum impedimento quia eidem Illustri et Magnifico Palatino
Plucens Labis annab Quinquaginta Librb valle Iurisdictionis Lupra-
Scripti Illustris et Magnifici Palatini Plucens prefatis Legatione
concernens Ad prosequendam eiusdem Requisitionem sine gravamine
Delatoris Actus te exhibendorum ensimpsisti et obligasti nontamen
licet multotiens omne amicabiliter Requisitus fuerit Dededit et exhi-
dit Actores Causæ Examini Legitimo audiendi et audiendum Lubb ad
eandem Causam Instantiam Officij ejusdem Stringi et Nom-
pelli Edicto quod Lubb est exegeri Studentibus Lubb Terminis parentu-
ri et ead prosequendum audiendaliter Responsuri Datum en Plucens Feria
Sexta post Festum Sancti Francisci Confessoris Pria Anno Domini Mdlo
Indictione Decimaquinta et Pontificatus Sanctissimi in Christo Patris
Actoca quidem per Nobilem Ioannem Lupelli Relatorem per Lubb
Sanctitatem dum Lubb Erigendum Coram Lubb Presenti Comparens et
Legitime admodum Controvertens quarum Controversiarum Lubb Iudex Gradum
Coram Lubb Iudicibus examinatis Actis attentis Gravaminibus Lempini
Alii Responsionalibus in Causa Gradum Peromissi Prosequendi ad ulteriora
Lubb per suum Procuratorem Convictionem Iudicium adire Causam eam
Coram Lubb Iudicibus Suspendit Dispensando Ipse Delatus eundem
Nunc Dominum Lempinum non Comparentem Nominatus Actoris Actoca
Coram Lubb Officij Iudicibus Pridie Comparendi et Coram eundem Iu-

dierum per totam Audientiam Rotæ sine attentando &c. Præsens per eosdem Dnos Iudices Thesaurum Ursicli de Pistorio Fiscalem Vicarium et contra dictum Jordanum Petrucci quatuor clamatis et renocatis eum tam in Compenendo in huius sanctissimo alias intento huius Negotij dum Pendentis ad omnem eius effectum Præsentis Iudicialiter ac effectuose condemnando ulteriusq; &c. per Iudicium Præsentibus in causa per eosdem Iudices et Auditores et Iudicium Præsentibus in eisdem huiusmodi legitime ea in causa adstantes decernendo et Thesaurum decernendo tenendo Idem Dnus Camerarius Salem pro huiusmodi eisdem actibus exhibendis Ideq; instantibus sub pœnis cameralibus quod in Decreto Præsentis Contra venientes et dictus Præfatus non exhibitivos ad Superiorem dicto Camerario et bonis eius omnibus decernitur ~~ad effectum~~ et publicandum dicti emolumentum Dnis Præfatis Superioribus Prælatis per Iudicium Præsentes addictus et deputatus Superiorem dictis Salvis faciendo deputandi Iudicis Iudicium Præsentis habitis Præfatum Thesaurum pro nunc omnibus præmissis Superiorem Generalem Camerarium Camerario non Comparendo effectum ac Ipsum met Thesaurum Camerario non Comparendo effectum Thesaurum et dictum Jordanum procuratorem hominis Iudicium Contumacium et Rebellem hostemq; Iudicii in acie et extra in ponte ac in Platea Montis Citatus Curiæ Cameræ Romæ in frequentia multorum virorum Curiæ Romanæ Nobilium ac Iudicium more debita publicarum proclamationum et Rebellem Iudicium Præsentium publicarunt proclamarunt et denunciarunt omnium publicum Iudicium Præsentium Iudicium Præsentium Iudicium Præsentium

Jud. Verum hodierno ex assistentia Curiæ Regiæ Ducalis Januensis Locum tenentis Illustrissimi Ducis Mediolani, comitis Papiæ, Ducatus Genuæ, Marchionatus Finariæ, Domini Vercellarum, Alexandriæ, Tortonæ, Novariæ, Bobii, Vigevani, Plumbini, Lumellinæ, Anglerii, Galliatæ, Castrinovi, Rocchæ Corneliani, Montis Calerii, Montis Acuti, Ripariæ, Cassani, Caravagii, Crucetæ, Martesanæ, Insulæ Fulcherii, Cassinæ, Cassinæ Superioris, Cassinæ Inferioris, Cassinæ Novæ, Cassinæ Veteris, Cassinæ Novæ Superioris, Cassinæ Novæ Inferioris, Cassinæ Nov

et Dnio eig omnibg decernit et ad publicand[um] et Banitionis penam Mli Regli filio Supplicanti Heredib. de Bloco Judiciali per Judicem Gens ad hec et de quitatis quo quid Mlio Petrofaciendo deputationi sue a Judicio Gentis Valdi Gesdi Dominationis penam mod[o] et forma super eor[um] temporibus non comparentibus et ea ipsimet Dnus Lempinski oppetitus Banitum et de Regno Polonie pro honore privata Suis omnium contrarium et Rebelles hastenus fuisse Ita in ea et extra montem existere ac inquietare Partibg circumstantibus Loc[um] in frequentes Multitudinis una conditionis et sexg hominum ad Judicium Mercatorum Communem publicam congregationem alta sua voce Gronica et Senorie publicauit et proclamauit et ad stationem commissi postmodum Gentium mandauit dein dixit de quibus hanc suam Relationem post quam publicata mox Banitionis penam mod[o] et forma Supra citato et Dom eig omnibg et singlis Judicium Gens pro tunc et pro tempore Supra citato et Dom eig omnibg incepta Gens pro tunc Dnis communem Executionem Mandi competentem indultat Dnum Valentinum Klemenskie Bloccy cum Mlis et nonnullis alijs conducendi addendi et deputandi quam Executionis ejusdem Burgrabig ad primam Partis dicte requisitionem decreti Gentis exhibitionem peragendi et ejusdem Gentis in Regnis Regni contra negligentes Executores Banitum citandi non cum Executionis nec per se nec per suos quosuis subornatos impugnandi personas eig sub pena Banitionis quas contra impugnationem interponitur Gentibg Hijs impertinent coram eodem Judicio et alijs eig stipulantibus compar[entibus] Mli Regnis Illi Horatij Joseph Nicolai de Bloco petitam publicq Requirunt Vita ipse citationis literis signatis per Secretarium Gens Leonicensem contra citatos ad Bona Krzoleno Sedlomie Feria Quarta ante Festum Sancte Hedwigis oriundi Dnus et Electi Supra Gentis Dum et eig primam exigua pena sontumacie est ob Brill tempestive ante Banitionis diem in una integra Septimanam delatis exportauit et publicauit ut Dnus est de quo Gentis Dominus Mli sunt Relationem

Quata Relationem Executionis mandati in Bonis infrascripti nominati Assessor exped. per Dnum Burgrabium Gentis manuq[ue] ipsius propria subscripti respondente ad citandum suscepit in Tenore verborum Tali Actum in Villa Krasnow Sedlomen hostilis Dnis comparitis Citatis nec citis Feria Secunda post Festum Sancte Hedwigis Virginis Electi Dei proxime Anno Dni millesimo Sexcentesimo Nonagesimo Quinto Coram Egno Uladislao Malinowski Bloccy Palatino in Gentilitia Egnorum Fratrum Horatij et Alberti Nicolai Malskei Regnicolis nec non honestis Simonis de Rzeczycze Mli Regnis Illi ad actum Gentis assumptis Officiali Burgrabiale Gentis Florentis inhibendo Regnis Regni de peragendis Executionibus mandati Dum quod Petrofaciendo Muneri Officij sui ac additionem Juris ad Jus

888

petijt pronominata Pars Actorea poenam Banitionis perpetuae decemi aliaq in talibus fieri
solita Iuridice exequi et sententiam postulauit et Iudicium praesens Iuris Communi et Instigatione
Partis Actoreae inhaerendo Super eodem Impugnatore poenam Banitionis perpetuae decernit
ac proponit et Impugnatorem esse perpetuae Banitionis et de Regno Poloniae Iuris Capitis
honore priuatum Iuris Communi contrarium et Rebellem Hostemque Patriae hunc arce et
extra in Ponte ac in quatuor Partibus Circuli Ciuitatis Poenae infrequentiae Multorum
uariae Conditionis et Legis hominum ad Iudicium Moderna fondus publicum Congregatorum
alta Sua vocis Pronica et Sonorosa publicauit et proclamauit et ad Notitiam
omnium in dubio pro tum praesentium in dubiam deduxit de quo hanc suam Iudicium
fecit Relationem Postquam publicatum Banitionis perpetuae poenam Iudicium praesens
Causam praesentem cum toto illius effectu pro facienda pro praemissis Super eodem Im-
pugnatore et Bonis eius omnibus iuxta praescriptum Iuris Communis Executione ad
Magnificum Locum Capitaneum eiusque Officium competens remisit Remittitque praesentibus

Delatio Inquisitionis Rykaczewskie

In Causa et Actione Iudiciaria in Prascriptis inter Instigatorem
Officij Praesentis eiusque Delatorem Generosum Joannem Rykaczewski Acto-
rem ab una et Generosos Valentinum et Adamum et Paulum Kęsickie
fratres inter se germanos Albertum Thomam Kęsickie Matthiam
Moodulski Andream Sutorski Martinum et Jacobum Sutorskie Quam
Zielska relictam consortem olim Nobilis Philippi Sutorski ad praesens
vero consortem secundi Nuptiis Nobilis Sulerzyski et quidem Mariti
cum Mariti authoritate et assistentia parte ab altera Citatos Ideo Quomodo ipsi
Contrauenientes Legibus et Constitutionibus Regni nec plenas Contra Persona-
rum Innocentium Oppressores damnorum Multorum Illatores sat
seuerae in ipsos Legibus Regni desertas minime formidando damna
multa in frumentis et arij generis et pratis tam anno praeterito quam
et praesenti tempore messis in bonis villae Makomasy excrescentibus
per spontaneam pecorum pecorum pecudum diuersis temporibus
impulsionem Actori intulerunt eundemque circa dejulsionem
pecorum de damnis uerbis dedecentibus oppresserunt honorem in-
taminatum censerunt damnique in frumentis et pratis ad trecentas
marcas Polonicas intulerunt aliasque plurimas violentias violentias
perpetrarunt ponasque iniuriae praemissorum succubuerunt et de-
menti ad quas super ipsis et bonis eorum omnibus decessit idque quod Iuris
erit Exequens praesens Citationis Actoreae Citationis ipsa de praemis-
sis latione indiem hodiernam incidens et prouenientes partibus ipsis Utrisque
Actoreae quidem pro Citatis per Generosum Adamum Kęsickie Coram
Iudicio praesentes Comparentes et Secundum Ipsum controuersiis quarum Contro-
uersijs Iudicium praesens Ceramice inductis ex auditis ad affecta-
tionem partis Actoreae dedit et concessit Iudicium hocce Delatio
Inquisitionis parti Utriusque Super Contentis Citationis idque ad Sequentes
Casus Plus terminos primus et praesens ab hoc in Casu Plus

celebrad Iemmo parlibg eccl Christi Oxonij Lincoln dioc ut dicit
existebat Coram Iohe Prene Milit Iohe Doctore Iohe Trevisy Iohe
Acton prd p se Comparen Mag Regin Dunelm Iohe Trevisy Iohe
de Blechopesdon Rectore eccl de Lewgrowrth Exon dioc Iohe Calverdon
Rectore eccl de Blechopesdon Cestr dioc Thoma Rodbourne Rectore eccl de
Ashton Cestr dioc p se & Cumpanis suis Rectore eccl de Ashton
Cestr dioc Iohe Cestre Rectore eccl de Ashton Cestr dioc Iohe
Parche post festu Sancti Michaelis Archangeli proxime intendend
In ecclesiam Cumpatron quibg psone Cantarie & Cum Rectorie
pochialis ecclesie de Ashton Cestr dioc Cestr dioc Rectore eccl de
Ashton Cestr dioc Iohe Cestre Rectore eccl de Ashton Cestr dioc
pretendunt Cantariam Cum Rectorie pochialis ecclesie de Ashton
portant Cumpatron Cestr dioc ut Iuris est.

Delatio Inquisitionis inter Reginam Prouedo
et Iohannem Templarium.

In Causa & Actione Iudiciorum insistentis pte Inquisitionis Officij
Curie Cantuar Delatrices Sedentium Et Inhabitantis Cestr dioc
Generosi Ex adverso Prouidentis Rectoris Ecclesie de Ashton
Ioannem Michaelensis Famulum ipsius & quinq Famulos Cum Domi
nus Auctor Actrices absens & Magr Fabrielem Symplandis
Senatorem Iurisd Doctorem & Nobilem Sutthonsis alq Procuratorem
Nunc Curiam Dominos ipsius Magri Famulos ac Dominum in Actis
Causis post Actitata Silis Die Quia ipse causas est tempus
Certum Iuris Cone facte & presto quod Actor Iohannes Michaelensis
Famulum predictum Petrum Nuncium pro Iudicij Sa
Ni Et Decet ad Iudicandum ergo causam cum diuersis presto
Nib tacto & Actorib qm & Reatij in Cadendam Nunc pro & cancel
lant post Declamationis Iudicium & Inspectum Scripturam
& pacis Festum Pubicum progrediendi Ne Ipse pro his Si
mitatis Decet ascendum Ipsum Actorem quem Nunc Tandem
Actrices quidem & Ipsum Michaelensis Certum Nunc ac
post Communem & Iurideg Obcommunem Et Curiam
Consequendum Dominum Generosum Rectorem Ipsum pro Iudicio
& Ipsum Cum Defectu & Contemptu Ipsi Contemptes
Ipsi Excepserunt Ipsius Magistratione pro Ipsum Sue Curiarum
Quas Ipsi & Ipsis Cum Omnibg decernendum & Iudicandum
Ipsi Et Quod Ipsi Statuit Ipsis Ipsi Ipsis Ipsum
Nunc & Ipsum Iudicium Iudicium Medes & Ipsum Ipsis
Ipsi Actores Quod Ipsi & Ipsis Ipsum Ipsi
Ipsi Et Ipsum Ipsius & Ipsorum Nomine Ipsi Ipsum Iudicium
Ipsi Ipsis & Ipsum & Ipsum Ipsius & Ipsum Ipsi
Ipsi Iudicium Ipsum Ipsum Ipsius Ipsi Ipsis Ipsi
Ipsum Ipsi Ipsum Ipsi Ipsum Ipsi Ipsum Ipsi
Ipsi Ipsum Ipsi Ipsum Ipsi Ipsum Ipsi Ipsum

Oppressores commulcatores Sathanee in vos Regis Regis Spiritus minime permanebit non
contenti arbitrio illicentiis iniuriosis et oppressionibus modis et horis fieri illato nunc 841
cessit renovando iniuriam iniuriae oppressionem oppressioni addendo et accumulando
tempore preterito in Protestatione expresso dicti inculpati Laurentij Jorendes filij et informationes
subornationes et falsa testimonia Testium eorum et eorum subornatorum in campis Villae Bonorum Medlewo
circa Castra quorum hominem innocentem nullius malefactorum memorem bonis gradi et nominis
me compositi commulcauit multera in obstructione spreti ac in fluxit interpretare attentauit Rectis
contenti oppressionibus Malevolum suum intentum ad effectum deducendo Dictus inculpatus
Jorensey Pastorij magnas iniurias tam in Mercenaria Villa Medlewo quam in campis suis
Villae perpetuo demandauit qui mandatis illorum pondo et attemperando oppressionibus eius
tas presumunt excogitare nisi tempestum detinendo inferunt Attamen tam Dictus quam inculpatus
Petri Jorensey verbis deceptis asserunt et affirmant quod defacto omissa omnia ineffecta sunt
exorcit alias plenissimas Protestationes et expectationes et prospectationes omissionis subsequentes ad
quas hic pro et Pontis coram omnibus decernendas quae finis extenditur
Actas Protestationis ipsi depositis Protestationis in dem hodierna inciens et prosequens exhibitis
Dictus ipsius Actoris quas personaliter citata per Nobilem Valentinum Jarmende
coram judicio Consulum et eum pro aliter controvertens quam sententiis in
dicunt Consulum coram se inducebatur ad affectationem Tutorum Actorum dedit et consuevit
Judicium Consulum Protestationis Requisitionis Tutorij sui contenta Protestationis diligenter sequenta Quare
tamen Sathoris Joannis Seminis addidit et expetauit prius et prosequi ad Curiam nostra Rocla
Sathoris Joannis Seminis Dantzig Tutoris Dictae totalis milligo conscendat compassis et peruolvo
Sathoris Seminis Dantzig Tutoris Dictae totalis milligo conscendat compassis et peruolvo
Hugonis Sentransecum eorum Curiae et Actis eius personaliter compassi Nobilis Regis Ho
resty Joseph Knoude de Sabbo pro iudicialis palam publice protestauit quia pro Litatores
Sathoris Joannis Seminis Dantzig Tutoris Dictae totalis milligo conscendat compassis et peruolvo
Sathoris

Actum in castro Plocensi in Feminis Lucelan
Causarum Officij Iudicijs Fenis Secunda
ante Festum Sancte Catharine Virginis
et Martiris proxima Anno Domini
Millesimo Quadringentesimo Nonagesimo Quinto
Laurum ulterioris Executionis Receptoro Scripturo

Vigore Relationem Eiusdem Nobilis infrascripti in Bonis infrascriptis Nominatis Officio per
Egregium Burgrabium personaliter manuq; propria Subscripte et ad acta causarum
presentis Officij Iudicij Fenis Secunda
ante Festum Sancte Cathar

omnibus iusta Processus huius communis Executione ac Mysterium Dei Capitanei eiusq officium competens Remisit Remittitq Plenitq.

Actum ulterius Executionis Ostrow Feldkowe

Iustis Relationes Processus mandatis ac habitis consensus nominatus Hans Heneuer Burggravius Pernaviensis ac immunitatis nostri Regni Senator Lucij de Kethow Processi in Bona quondam Balthasaris Kethow Arte Iuris occisi Eiusq bonorum eorum Anton Vladislaus Kethow Iungvieth Sabbatho in Festo Sancti Matthyi Apostoli Anno Domini Millesimo Sexcentesimo Nonagesimo Quinto coram Heneuer Palatino Volmensi Burggravio Castri Nouicastri ac Ministro Capitaneo Starostali Dispensatore Salinarum Ostrowiensium Iacobo Ostrowski Secretario nostro Regio Dilecto Honesto Matthia Mazurek de Zagienie in ad dictum Actum assumpto Burgravio Heneuero Burggravio Palatensi Munerisq Officij sui tum ipsius Decreto adhibendos sine Effectu Adhuc Nobis Regnicolis Bona Hosam Heneuer ad Monasterium Bonorum Iacobi Ostrowski Eiusdem Heneuer Alberti Strijkowski Hedwigis Heneuer Matthis Pfeifferi Consortum legitimam Stupecki Ostrowiensis Adam Heneuer Dachogij Stupecki Castellanum Ostrowiensem Heneuer Hebrahethe Bronnicka Capitanissam pro Heneuer Vladislai Hungvieth Illustrissimi Consorte procreatarum filiarum Actricem Honorosam Infamis actricis publicatione Ipso in Castro Nouicastrensi indermino Querelarum Causarum Officij Iudicialis Iena dicta ante Festum Sanctorum Simonis et Iudae Apostolorum Anno proxime Millesimo Sexcentesimo Nonagesimo Quinto proxime preteriti Heneuer Adam Heneuer Hebrahethe Bronnicka Consortis sui Matrimonio Actrici germani instrumento certo alias Klamry inscripti enormitate deliberata mente animo conuentionis peripsum crudelitate interemptionis cuius quidem Actus Relatione eius quidem Heneuer Hebrahethe Bronnicka Capitanissa in manus Strasq mutationis et abiumpmodum nationis in persona eius dem interemptis Matris dictae Actricis patratis processibusque ad ipsius proclamationem Capitis Praesentationis Citationis omnibus Iudicibus Scribis Executoribus debitis debitae Memoratis Petitionis de mandato pertenta Condescendit ibidem Iudicium Nouicastrense Iudicibus Officio Iudicialis Executionis Scribis Executoribus debitis circa eundem Actum de Iure Consuetudine per supra scriptum Virtutem Mazurek Regni Notarium proclamatis partis Strasq tandem quinta quam Curiae Actum ad prosequendum Iuris Clamum Executionis Strasq

346

præsentibus cassantur literis Salvi conductus non obstantibus temera quos
impugnatione etiam uxoribus non attentis eandem executionem ulteriorem
fortem faciendam de Personis bonisq; citra iure citatis iure victor sanat et peragat id quibus
præmissis in Legibus Regni cons negligens Officiales sanctis citata vero pars eandem exe
cutionem nec per se nec per suas quasvis subordinatas impugnavit Personas eis sub pe
nis sanctionis perpetuæ quæ intra impugnatorem exponitur præsentibus sup
vero anteriorib executionis impugnatoribus et quorum nomine impugnatum est
petiit prænominata pars Actorea sub pœna banitionis perpetuæ decerni alias
in talibus fieri solita uti dicet exequi et sententiari postulavit et Judicium præs
iuri communi et instigationi Partis Actoreæ inhærendo super eisdem impugnator
bus pœnam sanctionis perpetuæ decrevit a Ipsosmet impugnatores esse perpetuæ
banitos et de Regno Poloniæ proscriptos honore privatos iuri communi contrarios
et rebelles hostesq; Patriæ hic in Arce et extra in Ponte ac in quatuor partibus
Civitatis Plocensis in frequentia multorum variæ conditionis sexus hominum ad iu
dicia moderna forumq; publicum congregatorium alta cui voce præconica et sonorosa
publicavit proclamari et ad notitiam omnium præsentium in dubium deduxit
de quo hanc suam idem ministerialis fecit relationem postgnam publicatam banitio
nis perpetuæ pœnam Judicium præsens sæpedictum eandem præsentem cum toto illius effectu
pro facienda pro præmissis super eisdem Impugnatoribus et bonis eorum omnibus
iuxta præscriptum iuris communis executione ad Magnificum loci Capitaneum
eiusq; officium competens remissa remittitq; præsentibus

Citatio Inquisitionis inter Nobiles Dobrzeskie

Insuper et ulterius Judicium dixit in præscriptis in Matheo actoreq; et reoq; continuatis prima
quidem inter Instigatorem officij præs eiusq; delatores Imos Matheum Dobrzeski et Hel
sabetham Stanisławska coniuges alijs laboriosos Matheæ et suæ coniugis eorum
Eusorum Dobrzeskis subditos et quidem Mandatum cum Mand. Subditos cum dominos
authe et assistentia Actoreæ ab una et Imos Sæpiminum Paciatos et Thuigen. Mysl
Stanska coniuges Michaelem et Laurentium filios Dobrzeskie necnon Labaworos Stephanum
Dutum Andreæ et Thomam Sen Sæpiminii subditos Sæpiminii Dobrzeski alij Nobilem Kana
iski et Simonem Brochocki et quos Mandatis cum Mand. Subditos cum dominos authe et assis
tentia parte ab altera citatos ideo quia ipsi Dni Dobrzeski dominii quemcpiq; contra Actoreæ
Dominos ob aliquot annos exacui contigue Inimicitiæ odio eosdq; quantos possunt intolerabilibus
semper aggravant injurijs lesionibus et offensionibus eosdq; injurias suas continuando
nunc Nouiter tempore certo in Notes latione expresso dum et quando Actor Domini Eusum
Sæpiminum Dobrzeski de præsentia Adm Illustrij Stanisław Comitis Curiæ amici quereret Dom. Respon
sionibus insuper usq; præfatum Actoreum Dominum Minationibus aggravando eadem hoc præ

cum Manti authe et assistentia Actoris abuna et Ensoo Mathaei Dobnslei et Helisabe
thae Shrestenska inuicem Coniuges Tum Joannem et Mariannae Dobnslei filium et filiam eorum
Coniugum et quidem Mantia cum Manti filios suum Parentum authe et assistentia parte ad
alteram citatos ideo quia ipsi contrauenientes legibus et ordinationibus Regni quae omnimodam Securitatem cui
uis Personarum praestabuerunt Nec pauos contra Personam Nobilis Oppressum in Vita
humanam dissidium sat seuere ipso legibus Regni Patrii Minime commiando sui sunt
et temerarie presumpserunt tempore certo indicto latione eo Nomine facta expresse non contes
te antehac minus conuulnerationibus violentijs excessibus Mallis viribus actibus modes
nis illatis nunc eas Testificando primo pbata Elisabeth Shrzesenska et Suggestione
Mantii Sui Memoratam Nobilem Myslkouskam actricem ad gedesiam Parochialem
Pabienen pro deuotione sui dominio eundem ante Cemeterium Ecclesiae eiusdem uerbis ignominio
sis affuisse Venetiam appellasse prout defacto uerba Contra obiecit Venet. cum appella
uit in Sup de Ecclesia recessum ni ipso limine Ecclesiae eclaphis aut demum in Mespe
proxime pleno Peccatis Suis et peculijs Et Actricem cum instrumento Actoris m. Bonis Dabrosle
excrescentia impulsionem frumenta tam Vernalia quam hiemalia multoris in locis compacta
tamen Actores desertum eligunt Ecclesiae dominicantes subsequenti tempore pdicta inculpa
Dobrzeij cum filijs suis equos et boues Nobilis Prudentiem de Samis Domini Dobrzeij
abactos ad forestam violenter recipere noluerunt tum temporis Actori Marito suo tantum non
quam propabilia dicerent Ecclesiam illig Venetiam appellauit Illegitimitatem horis Actor
dicerent de impastino huius violentiae pdicto Shrzesenska ni Vlla ipsis Debitis Dobrzeij boues
Actoris ante horis plusmis ipsetorum Mantes ad forestam suam violenter abegere attentauit
bis non contente violentijs uenum ipremet Emo Dobnslei ex inimicitijs Consortis sui Mortem
no tempore Actorem Mantium in duellum prouocauit alegatis ad horis plusm esse bombardis
ejaculatis est haec formalia praeferendo Wyndsiey tabi atabi Synu ostym Sabaleiend
he ierschnie wyndsiey et loi chalupe tuxemu Podanema Jagele quos Suis mabuslis intente
ad effectum deducendo impastino excessus supra scriptos Amo Dobrzeij Actorem Michaelem
ni Vlla Supradicta puentum in duella prouocauit ex bombarda longiori ad ejaculati
est et uix non interemit alias plurimas Violentias spectarunt Poenas pro valore pmissorum
rum Suam habuerunt ad quas super ipso et Bonis eorum omnibus ducement id quod sui sint
exequend presentibus citantur alias citationibus ipsis de pmissis latenibus modum horam
inducens et proueniens Partibus ipsi utrique Actorea quidem Eorum Mathaeum Dobnslei suo
et aliorum Nomine citata uero per Eundem Casimirum Dobrzeij suo et aliorum citati Nomine coram Judi
uo presenti personaliter comparens et secum Judicialiter contendentes quam sententiam
Judicium presens Assessoram se mutuo exaudientis ad appellationes Partes utrasque dedit
et concepit Judicium hoc Relationem Inquisitionis Partium utriusque super sententia

citationis combinat dictorat̃q tam Statutionis quam Primo citatis edy ad sequentes
Querelarum Sacre Regie Plocens Terminos prig et proximig ad hinc in Sacris Plocens celebr
Termino Partib⁹ dict⁹ Autor⁹q ibidem totali milligere comparendi Competendo
Stig in continent coram eod Officio et dictis eig personaliter compar Mro Regio
Elio Honesto Joseph⁹ Thesenski de Plocko Judicialis palam publice recognouit
Euia ipse citationis literal sigillat pro Terminis gtens Scriptor contra citatos et
quidem Emos dictos et citatos Debroscie Miscouscie Archidiac Thomarien
ad dictam Dominicam Feria Tertia omnes post Festum Sancti Martini Pontificis
proxime gtenti Jam et eadem prima ex quibus pandi Contumacie dicti citati temporis
huius ante dictionem earum in una integra septimana delulit exposuit et in Scriptis
citationis et actor
citationis Scriptorias publice coram Scriptas Scriptas proinde hanc dictis
minos gtenti ad Manus dedit et publicauit ut juris est de quo gtenti idem
fecit Relationem.

Infirmitas Siestrzewo

Insuper dictus Actor Judicialis in prescripta inter Justig dictorem Officij Cracouien ex
ad Sanandi gtem pertinere videatur eiusq Relatorem Emos Bartholomeum Siestrzewo
dictorem ab una et Emum Sebastianum Siestrzewski parte ab altera citatum huius iuxta
et ad Inscriptionem Submissionalem circa Resignationem Sortis Mri Petri Siestrzewo
parua sita quamdiante submisit se eumdem Actorem intuitu Sortis Resignata ab
omnib⁹ oneribus debitis curatis eximere et eliberare cui Submissioni Contrauenendo
memoratum dictorem ab onere et causa Emorum Magdalene Strzeleckiej Relicte
et Casimiri Smoleńskiego olim Emi Stanislai Smoleński Consortis et filij eximere
non curauit per quod Submissioni contrauenit damnaq Temeritate mea ad
Submissione apposita Succubuit adq Superiori et Penis eig omnib⁹ una cum
eiectione ab impedimento Judicio Supra scor Emos Smoleńskis deamen
idq quo juris erit et requiren gtes citatis ad hanc citationis ipsa de gto missi et latore
indiem hodiernum minime et prouenien Partib⁹ ipsis utriusq dictorem quidem
per eius Simonem Migdynskiego Nuncium citata per eund Bartholo
meum Wolichowski coram Judicio gtenti comparen ad judicium eius dictorum
pauendi Partis citata Repositionem dixit et conspicit Judicium gtens dictorum
Infirmitatis Supra scripto citato peripsum in dicta gtenti juris communis more dicto
corporali juramento Compurgandos idq ad sequentes Proximas Sacras Plocens Celebrand Termino Dominos
Termi nos prig et proximig ad hinc in Sacris Plocens celebrand Termino Dominos
eius dictis q ibidem totali milligere Comparendi Competendo Scriptis Stig in
Continent coram eod Officio et dictis eig personaliter compar Mro Regio

Honesty Joseph Wrzesicki de Wola Judicialis palam publice recognouit huiusmodi Citationes Literas Sigillatas per Dominum Generosum Leonem Sontha Citatas ad Bona Leuch Feria Quinta post Festum Sanctorum Omnium proxime Citatis delatas et portatas esse ut juris est Atque hanc suam Relationem.

Infirmitas inter Nobiles Boianowskie

Instantia et Actio Judiciaria infamiae per Instigatorem Actricis Generosis quondam Nobilis Andreae Boianowski cum Helena Syndalek Sponsa et quoad Maritalem cum Mariti auctoritate et assistentia Actoris ab una et Nobiles Albertum Boianowski et Barbaram Luskowska Consortem et quoad Maritalem cum Mariti auctoritate et assistentia parte ab altera Citatos Cum ipsi Leges Constitutiones Regni nec poenas contra Personas Proponentem Oratores in ipsis legibus sanctis formidando non attentis priorum injuriis Actoris illatis ut potest Nobilis Helena Boianowska Filia Actorum connubiorum nunc cassatis Matrimonial renouando ausi sunt tempore certo in Literis Citatoriis ex Mandato facto expresso Juratum coram Actore Marito Albertus Boianowski obtinere prout ex facto obtinuit Consortem Actricem Benefuciam appellauit et publicauit Oleca in horto Actoris sicuis Salcum unum equis et bobus Suis et Auriculam illorum impulsionem in Bonis Boianowo Cordie compabulauit Subsequenti tempore in casu Rotastatione expresso eandem Actricem in foro publico Oppid. Podhanscien fama ea rubataconcepsit uulnera ipsi in Actionis speculum inflixit eo tempore inculpata Luskowska Actricem tonuulneraue attentauit Actoremque Maritum infamijs Bonorum Sapeacquit Boianowo Cordie transeigere furisque fenei inculpati Maritj uoluit ac pro pro fugienten persentq est Lis non contentj uolentij Residentia Actoriam aggressus Actoremque Maritum medium pro uocauit in Vltam illig offendit et Munus ejus fecit quo facto Leges Regni excipiunt poenas gratione Emissoris Sacrata orient ad quas Sese ipsi decimondi id quod Juris est equum Generaliter Alias Citatoriae ejus de Emissibili Citatione in eadem Cordiana mihi exposuerunt Partis ipsius Actoreae quae per Nobilem Andream Boianowski Pro et alios Nomine Citata per Nobilem Valentinum Kamieneski coram Judicio Generali comparendo ad judicium eiusdem Sonsuetum Partes Citatae expositionem dedit et consilium Judicium Delationem Infirmitatis Illius et supradictae Citatae uidelicet Nobilis Barbarae Luskowska Juratae per ipsam uestra Generalis Juris Communis medio corporali juramento compertum cum caeteris uero Judicium hoc causam hanc tantisper donec Juramentum eius equum est Infirmitas medio corporali juramento comprobetur Super et Suspersonae ipse declarat id quod equum Nicolaus Lachey Florianus Leminski ejus et ipsorum Germani ipsius Floriani Nobiles Sebastianus Leminski Parthy eorundem Citatae Juratae Nobilis Generalis comparendi Generosi Hic in continenti coram eodem Judicio et Actoreis Generalis uolit comparuit Nobilis Regius Dominus Joseph Wrzesicki de Wola Judicialis

. calam publicq; prouocauit huiusq; prie citationis literalis tenoris &c. Cerius Ten
seruiens contra citatos ad Dona Boianowo Feria quarta ante festum Sancti Mar
tini Confessoris exclusiue cum octo eiusq; prima et qua poena soluenda
est octaua temporis ante obtentum illius ni una integra septimana dilatio
portauit et ni sunq; citatos ipsorum Delegauit deque et publicauit dego
Cleus ~~fecit~~ &c. Ut Mihi fecit Relationem

In causa et actione diuisionis inscripta inter Nobilem Stanislaum Bogurzbe Acto
rem ex una et Ewam ex Sathanina Mosarewska olim Imi Albert Wlobocbi
Consortem declinatam Viduam ab eod olim Marito Dominam Reformatoriam Im
Stephanum Ludouicum et Thomam Wlobocbie cum eod olim Marito procreatos ex
parte ab altera citatos et quid Minorennes filios cum Matris seu alio Tuto
rum ipsis de iure publico incumbens authoritate iudicia et ad Inscriptionem
Mancalem qua mediante olim Maritq et Parenti ipsorum eis Actoris Summam
centum Viginti florenos polonos in Moneta argentea in eod Inscriptione expressa
una cum prouisione ab eod Summa quotannis percolenq duodecim proxime
post tempora cocta in eadem Inscriptione expressa ramgeteido se Solutura in qua et
et obligauit non tamen persoluit nec ipsi existenti Domui ipsius Possessori eam
Summam de prouisionem ab eadem Inscriptionis huiusq; retentam licet eo nomine multo
cies amicabiliter requisit fuerint non persoluerunt quamobrem Actor in eos suscepti
oni appositum succubuerunt ad quod sup ipso decernendum eosq; damnandum
exequendos &c. Ut citatur Alias citatione ipsi de primi Iuris in decursu d
emanationem et prouenien Partibus ipsis vtriusq; Actoq aquid per Dominum Simon
Miarzynski Procuratorem Inscripta citata per Actorem Joannem Mazowiecki cor
Die vicesima Tenta comparens ad iudicium eius Procurator Partes citata reperto
nem dixit et consecit Iudicium hocce citatum Instrumentatum unum ex Capite Inscripti
citatis videlicet Ewa Sathanina Mosarewska peripsam recta Inscripti iuri Sacra
mentis mediis corporalibus iuramento confirmandum cum coram nemo citatis Iudicium Inscri
ram hanc tantisper donec eam sui repetita est Instrumentum medio corporali
juramento confirmatq Interpositq sub poena Inscripti declarat ideoq Inscripti
Actor de cetero nihil ulterius mecum Actor citatis Termino
Partibus eidem actum ibidem citatis indigne Conuenit conquirendum Inscripti
tuendis coram eodem Officio citatis vtriq; partibus comparendum Martin Honest
Joseph Ignatius de Nadolowice Nadolowski publicq; Inscripti quaquaversum
citatis Inscripti quibuscumq; Inscripti Terminum Feria Secunda ante festum Sancti Martini exclusiue cum octo eiusq;
prima et qua poena Contumacia est octaua temporis ante obtentum illius una
integra septimana dilatet exportauit et publicauit ut iuris est de quod
Mihi fecit Relationem

Decretum sompsedationis inter [illegible] Toleti die 853

In causa et actione trianie infrascripta inter Antigalonem [illegible] eius g Delator Valentinus Samathonitas et fathennam Mauzelia sorores et quid Montatan cum g Magni authe etassaa Actor ab una et Illos Sebastianum Parentem Stanislaui et eorum filios Toletique ade ab altera Actos deo. Quia Siti contrauenies Legg et constitionibg Rei rec idnas cor Iuatores Fuere ianctas minime formidan iusti sunt et temere Innouerant retinendam Actor Iurimade re ibidem giores tam ad Atrium gde hispocaustu eatundem incolinana alias Iodutzki in cubilis racen dissecare Actuem gi verbis Romanis officere ac iosi conuulnerare Vulnera in eodem one dedicata insteme damna cuiusma instrumentis vari generis et seminis cau: fare Actores ad cenendum [illegible] examinare tum g nogi eqdam eorum non valoris Quinquaginta Flos [illegible] claudicare mutilare alias et plurimas rixeas inuinas inter re gestas de facto intulerant: cor Legis Oni exuestemat Brachi exinde emergen: quouenant ad quas ius iao decernen ordi citanz ad citone ista de omnibus lacre in die hornata incidenz sequenien strig ius Trinitg Actorea gdm ita per Fund Mauritanum Mahomathi coram Iudice ordi comparen et secu audiam controuertenz nu: mum controuersiis Iudex ordens cora de inductis exauditis decreuit ordi decreuit qua tenz Actrix ut pera illata sibi competet ingi inseques quereli aduersus Reos dnis Ingressuris adhuc in ipso Rotes celebrandi tmo strig eius Trinitg rotali in loco re cõsemato comparen sempto strig in continen cora eodem Iudice et aliis eius stis comparens Mus Dñs Ioannes Honestg ordis Trinitg de Redemptione captiuor regnit Quia ipse Petitionem oblatam Scripsit pro Tunis Cty ordis se cundi feria Secunda post festum Sti Martini Pontificis pxa contra ipsos ad bona Mauzeano tum et eig primo exqua xpna Fortunatus est obtenta. temere ipsue ante obtenta illig in Una integra septimana demum et coram et publicauit ut Iuris est de quo ordem Mus fecit Relationem.

Decretum inter Magnificum [illegible] Rectorem cerf. et alios.

In Termino hodierno ex Decreto antenor mediante quo Iudicium pro fatis Infrascriptis Generosis hb Pachecho [illegible] personaliter compa rendi ad iuramentum et ut comparear Decreuit ordinarie quem Generosus [illegible] Processu minus ut pte Moderne cum Sermon. ibidem tenuit Cyrona confirmatione facta et hac in causa et actione de manu infrascripta inter Magnificum Hieronimum Toletanum Capitaleum Senergyne ipsum dnoi Stephanum Ludouicum et Thomam Toletanos ex una et Dnam Catharinam Mosaresnobem procedit filios Mino rem Albert Toletani cum dna Catharina Mosaresnobea procedit filios Mino rennes Patrui et tuto cor Naturalem eorum [illegible] Toletani minorennes Donor B. ginino Ecclesiastica et fundi ouium centum in Boguenubes, Sitis prob olim Dnam Suum haredes, abtoeo alumo et quid Minorennes filios ex dicti Magnifici Patrui et tutoris auctoritate et assistentia et Dnam Catharinam Mosaresnobem olim Emi Thomae Mosaresnobei filiae olim vero Emi Albert Toletani fomol Decreti ex una Parte et altera Toletanos quatenz ipsi e Emcyptisis Ingua

justam et legitimam Lyp Domi Pdict Reguczyns et fundi in Reguczyno ad
dim patre et Parente Actorum Minorennis Mantellaro suo Se habere ostendit Coram
Judicio Offij Gentis reproducat Summam ex Imaptione reproducenda apparentis
venet de Leuata quidet ac de Bonis Stato consecuta at quo Sciens omissa facere rem
saucit Scitat se in panis eo Mo Sanus condemnari Presentij citatj aliasq Deueto cor
antecessore depuisio latione medem Hodiernam mediens et proueniens Partibj ipsis
Actoreagentibus per Erasmum Simonem Mleczynski Plenipotentem insinuata citata per
Nobilem Joannem Marowiecki coram Judicio presenti comparendi ad judicia cum Sol
pacem Partis citatae Repositionem dixit et consecutus Judicium Supradicti citatae
Rea Nosarewska Dilationem Infirmitatis per ipsam instam praedicti sui Sacramenti
medio corporali juramento comprobandam ideo ad Sequens Curiale Castri Hoc
Terminus prefigit proximus ad hunc insaltum Hoc celebrandi Termino Partibj eisdem
utrisq ibidem totaliter in Negotio comparendi Peremptorio

Simile Decretum inter eosdem

In Termino hodierno ex Decreto antecessore mediante quo Judicium Stor infrascripti Rea Kloko
dea citata necessariam personalem comparitionem admisit et ut comparent decrevit
id q pro Sequens Curiale Castrense Hoc celebrandi Termino ut prefertur medemis cum Sonitu
Vocis citentij legitima Sommendatione facta et hoc insaltu et dilatione Judicium super
inter Magnificum Nicolaum Kloko de Kloko Capitaneum Rzeczycensem et in Zabkowice Cora
neuskam dim Thomae Nosarewski filium dim vero Ludi Alberti Kloko de Secun
Genito relicti Illiam partem ab altera citatam ideo quia ipsi non attentis legibus quibus
Stipulatis ut pupilli legitimi Tutore habeant ac vita Suos naturali Tutori ad com
petentiam Annorum existentes ad acquisitionem Amicabilem Magnificorum Actoris Actorum
Nobilium Suos Stephanum Ludovicum et Thomam Kloko de cum procreati filios dicti
dim Ludi Alberti Kloko de minorennes filiastros Magnificorum Actoris in Tutorem ex
stitisse non curavit nec adhuc at per quos pena contra damnati Succubuit ac qua Lyp
ipsi Decernendi et Bonis eiusdem una cum extractionis Stato in Pupillorum
decernendi id quod juris erit requirendi Sensq citatum aliasq Deueto cor Sanctor
se depuisio latione medem Hodiernam mediens et proueniens Partibj Actoreagentibus
per Erasmum Simonem Mleczynski Plenipotentem insinuata citata per Nobilem Joannem
Marowiecki coram Judicio presenti comparendi ad judicia eiusdem comparendi Partibus citatis
Repositionem dixit et consecutus Judicium Supradicti citatae Rea Kloko dea ipsi instam
Stipulati juris Sacramenti medio corporali juramento comprobandam ideo ad Sequens Curiale Castrense
id q ad Sequens Curiale Castrense Hoc celebrandi Termino prefigit proximus ad
hunc insaltum Hoc celebrandi Termino Partibj eisdem utrisq ibidem totaliter
in Negotio comparendi Peremptorio

Decretum Succedonis Kerreno Szydlow

In Causa et Actione Judiciaria insaltu inter Illustrem Offij Gentis eiusq delatorem ex
et Adamum in Kzyno Kzyconski alias Nobilem Adamum Szymicki Actorem ex adverso

et Ewum Paulum Szydłowski Castellanum Zatoriensem Thesaurarium Regni Sandomiriensem Starostam
famulum ac Subditos et Subditos eiusdem Castellani Klirowo eiusdem Ewi Vladislaui et quos
famulum et Subditos cum Diis auctore et Sententia parte et altera Citatos ideo quia ipsi
pure Dmg Szydłowski importunis legum publicarum edictis quemuis injurias infere
iubent nec panas contra damnum illatorum Temutab retro tempore ante motas
ne economia facta ad gamp[os] dirigitur Actio expresso Subditos Syrot de Klirowo ad
Suprascripto Abbatem Varsaviensem famulum et administratorem Bonorum Klirowo in Judicio Plum
ne Septem ad Bona Regalia Actor proprio Supplicatione augeat prout de facto Supplicat
Reus vero Subditi taliter Supplicat nisi ad Bona Regalia minime Supplicatione Actoris quae
cimaeve pro diversis usibus valentes quae Judicia Septem ad Judicia Septem molenter existunt
et Bona Klirowo deneganter quae abores ipse Dmg Szydłowski non sine applicant Acto
rem ad centum florenos cum quagintis polonis damnificasse circa executione eorum Arbitrii Ne-
lem Actoris famulum Actoris Reus Subditi et Magistratus illius publice vestibus igno
miniosis affecerunt percutere attentarunt quo facto leges Regni exasperant panas statu
ne Omnium sanctionem adquem Supplicat ipse Dmg Szydłowski quod cum eius exequi debeat
citantur Actio citatione ipsa Commissi Citatio mandatum Regium et quemadmodum
Partibus ipsis utrisque Actoria quidem per Dmum Adamum Korzeniowski eius et famulum Nostrum
Citata per Dnum Adamum Szydłowski coram nobis ad hunc terminum compareat et secundum
ter controversiam quarum controversiis Judicium plenum coram se mutuo examinetur
ante Omnia Partem Actoream decet Partem Citatam de termino Contentum Citationis de
minuit et ut decet juridice decernit et quoniam decrevit formandi Judicium
horae Partibus utrisque ea ex causa prosequi injungit et in presentia
re ex Relatione Partis Actoreae hinc Idem Judicium decernit Sedentes
thusque decernit quatenus Citati quidam contenta Citationis medio
Corporali Juramento prout se compurent eorum quatenus Idem
iuncta Actoream Judicis ex Citatione formandam Idem insequentibus
bus Querelarum Capitum Actoris Termini prius et proximi
abhinc in Castro Actoris Celebrandi Terminum Partibus eidem utrisque
videntibus in Ungore Conservando Comparendi Peremptorio Judi
cium nent nem coram eodem Judice et Actis eius pubblice comparent
Actis Personalis Monenty Coresphy Generalis de Actis Judicialis
cialis Palatinalis publicis Recognovit Quia Ipse Citatores Citazat
Regest pro Termini Indentichy Termini Comparendi Citatos ad Regia
Relizowo Sabbatho Instantis Festo Sancti Martini Pontificis
proxime Sedentis Tum etenim primum ex qua pendra Contro
quam est octava tempestive ante obtentionem eius ex una
entegram septimanam detenti exportarunt et publicarunt et

Infirmitas Regenvo Zoravino

In Causa et Actione Judiciaria Scripta inter Sertogolvem Offij Prudentis emig. Delatorem Ex una Parte Adamp Regenvolis Actorem ab una et Ioannem Vladislaum Zoravolij Reum ex altera Prudentibus Sententiam Zoravolij Filium eius Ioannem Prudentem Actorem Parentes Nobiles Nowosty et Hastalowolis Vidgentis famulos eius dem Ioannis Christini Placensis et quidem Filium cum Parentibus famulos eius Dominum autem et Apistendarte absentia Status huius Oppidi vent pulnge Legatum Patrone Infrascriptum Sanitate Recepisse Josephum Emig Adamum Zoravolij ex mandato et consilio utriusque Gradi Parentis Filij autem est tempore certo indertestatione expresso cum Infrascriptis famulis ad bona Hereditaria Superinegunture prout deficiet Superinegunture Superinegunture Superinegunture

ceq Prunt Quia ipse Citationis literas sigillo proterminis Prae-
sentibus servientibus cum Citatos ad bona Podkrowiczowo Sabbatho
in Crastino Festi Sancti Martini Pontificis pro praeterito
tum et eius primam ex quasi una Contumaciae est obtenta
tempestive ante obtentum illius in una integra septimana
detulit exportavit et publicavit ut Juris est de Quo hanc
suam Idem Mulis fecit Relationem.

Decretum Sulerzysz Kęczewo

In Causa et Actione Judiciaria in Crastino Inter Instigato-
rem Officij Praesentis in quantum ad Causam praesentem pertinet
eius Delatorem Generosum Adamum Kęczenski Actorem ab una
et Generosum Paulum Szulerzyski Distributorem Salis Palatinatus
parte ab altera Citatum Ideo Quia ipse Existens per Laudum Publi-
cum Racigiensi Palatinatus Plocensis pro distribuendo Sale
Incolis Terrae Zawkrzensis Electus Distributor Salem eundem
pro bonis Generosi Actoris Kęczewo proprijs competentem et
provenientem licet multoties eonne amicabiliter requisitus fu-
erit non distribuit neque reddidit Actorem elusit et damni
incausi Citatus Ipse ad videndum et audiendum ad extradictionem pro-
fati Salis per sententiam Officij praesentis stringi idque ad Ju-
ris erit Exequi alias Citatione ipsa de praemissis lapsus indi-
cem Indiernam incidente et proveniente partibus ipsis utriusque Acto-
rea quae per Citatum per Generosum Vladislaum Mahomabski Coram
Judicio praesenti Comparentem et secum Sedem controvertentem quarum
Controversijs Judicum praesens coram se inductis exauditis Sum-
pensa tantis per negotio Principali necessarium esse Generosum
Herberski Notarij Camerae Salinarum Sedem Plocensem et Norberti
Peczkowski Syndici Mecloris ex rationibus in Judicium suum indu-
ctis adinvenit et decrevit praesentibus decernit Quatenus eosdem
Citatus Generosus Szulerzyski prosequentibus Decreto Castrensi Plo-
censi terminis prius et proximus ab hinc in Castro Plocensi cele-
brari ad Citet qui comparere tenebuntur qui comparere tene-
buntur Intimatione Banitionis quae in eadem Decreto praesentis contra-
ventionis super ipsis et bonis eorum omnibus enterponit Decre-
to praesentis vigore Hic quo mortuo Coram eodem Officio
et Actore praesenti Comparente Ministerialis Regni Inalis
Honestus Mathaeus Peza de Kęczewo palam publice Accepto
in Quia ipse Citationis literas sigillo proterminis praesentis in-
ter Contra Citatum Generosum Szulerzyski ad bona Maluzyno
Sabbatho in Crastino Festi Sancti Martini Pontificis prosi-

intulerunt eundē q̄ cōtra dēputionem peccuniā dāmnis uerbis decan⁹ oppositē
860 runt horsum in laminatum tercuit damnis instrumentis et fatis ad succen⁹ Mariā
ptor⁹ intulerunt aliasq̄ plurimas violentias perpetrarunt bonaq̄ rapuerunt
num suscubuerunt et emerunt sunt ad quas sup ips dñi Nonis eor⁹ omnib⁹ decend ad
quor⁹ jurisdict exequend⁹ p̄fatis⁹ stantq̄ alias dilatione eor⁹ Inquisitor⁹
anteriore de pnsi dilatione indictam hodiernam mutuis et ipsorum⁹ p̄fatis partes
dictorum coram officio p̄sent personaliter comparent petuit sibi dictoq̄ anterio
ris dilationis Inquisitionis edictionem eiusdē vi instanti decerni Mens⁹ quā
cuis Nobis Regni ad rotharium de le sup incorrupta tabb⁹ addi et deputari et pub
cum p̄sens juris summuni assistentiq̄ eiusdē actoris ut licitis annuendo eosdem
Regni Nos Honestum Josephum Kresibi de Nocbo judicialem addi et deputauit
qui cum dict⁹ actor rotharium eosdē sibi juramentum corporale ad imaginem crucifixi
Domini Jhesu Christi bibliis solemniter in facie officij p̄sentis prestit et postea
in eam juramenti formam quia testes sui ad hanc Inquisitionis judicium non
sunt corrupti nec suppetiati nec infamati Deo et sancta Jerusalem testificationis ora
ipsi adjuuante post quod p̄stitum juramentum testes suos ad plenum dicendum
Jussit et mandauit quorum testimonia in causa hoc titulo habenda et eius actori non
exclusa rotharium sunt exhibita de quibus extracta et ad cancellariam officij p̄sentis quieta
uit quietatq̄ Jussit

Ductum Inquisitionis inter N Drozdowska et Sempławski

In Termino hodierno ex dilatione anteriore super eadem Inquisitionem Partibus infrascriptis
utriusq̄ ipg ad sequend⁹ tuendarum Castren⁹ Plocen⁹ Terminos ut p̄fertur Mazouiæ
mini eidem contenti legitima consuetudine fauti et hac infama et actione secuti
in p̄sentia inter⁹ relatorem officij p̄sentis eiusq̄ dilatore eos Ewam Helcl de Helcl
Lechowska Nob Emi Hiacinthi Drozdowski Helcl Lechowski consortes viduam et Nobilem Joan
Mich de Lazewo Lazewski famulum ipius et quid famulum cum domina authe et assistente
actores ab una et Ewam Gabrielem Sempławski Ulanatum terre Schirensis et Nobilem
Gutkowski etq̄ Honestum Martinum Amigam famulos ipi et quid famul⁹
cum domino authe et assistente parte ab altera citatos ideo quia ipse actor est ten
pore certo in protestatione eo nomine facta exposito eius⁹ actoris eidem Michal
rowski famulum pro Ewam Actricem sui Plocian pro Judicij Castren⁹ Plocen⁹ attem
dendarum ergo causarum cum diuersis personis tam ex actoriatu quam et certe mi
dem num Mis⁹um ex cancellaria post Reclamationem Judicium ad hoc fact⁹
suum recepit et p̄fixit pro forum publicum progredientem ipsos Concapellano
comitatus Plocensis ab executum primo uerbis iquomicis tam Ewam Actricem qu
et eum Nobilem Michaelem rowski contemptuose de post commurmurare ex indig
nabundum et carentia obsequiorum dominum Ewam Actricem infame prout
de facto premissa omnia executi sunt in effectu et quod contra leges Regni exsistunt
panas et notorie premissorum succubuerant ad quas sup ips et Nonis eor⁹ omnib⁹
decernendo idq̄ quem juris est exequend⁹ et constitutus Alias dilationem ead⁹
anteriore de pnsi dilatione indictam huius eius et ipsorum p̄fatis partes

Actorea audiebat Nobilis Joannes Michal Zenoski sicut Judicis presentis personaliter
comparens petijt suo et aliorum Nomine eductionem Regiae anteriorio dilationis Inquisitionis
istiusmodi eductionem eiusdem intentis decem illemq quemuis Regni Elem ad Asthmam se
sup incorrupte testandum ad id deputan et juramentum pleno jure communi affectationis equalitatis
in ut limb annuendo eidem illem Regni Elem Honestum Josephum Hrocibe de Hrocibe Judicem
adem admisit et deputauit qui quidem Actor Asthmante eodem illo suo et aliorum Nomine
juramentum corporale ad imaginem Crucifixi domini et verba talia, de ista veritate
infrascripti Judicij Regij presentis post et prehibit in eam juramenti Astham quia testes Suis ad
hanc Inquisitionem inducendi non sunt corrupti nec appetiati Hec informat Deus et Sancta
Jesu Christi Passione ita ipse adjuvante post quod prefatum juramentum testes duos ad se
subsequenda testimonia recipiendi mandauit quorum testimonia in occluso rotulo habentur et eodem
in occluso Rotulo sunt exhibita de quibus exhibito et ad se recepto Officio pleno quietanti
quietatis presentibus Dominus Petrus Citationum judicii pleno ad judicium Reposicionem Dni
Vladislai Makowski dedit et concessit Dilationem Infirmitatis Suppressaque Martino de
Gora Actore ipsum juxta prescripti juris communis medio corporali juramento congruo
banda cum ceteris actis citatis hoc idem judicii causam hanc tantisper donec et quousque
cui reposita est Infirmitas medio corporali juramento comprobet et suspendit et suspendendo
sanq esse declarat idq ad sequens Castellanum Castrens Plocens Dominis pijs et prudentibus
ad hunc casum deputatis coram Stephano Paulis eodem actus et citatem totaliter in litigio
Comunicato Consilio cum peritis

Dilatio Inquisitionis Nobilis Stanislai

Insana et actione judiciaria impositio inter instigatorem Officij presentis cuius delatorem
Nobilem Hieronimum Stanislai actorem ab una et Nobilem Jacobum Parentem et tho
mam filium Nobilis parte ab altera citatis ideo quia ipsi contra non
Legibus et Constitutionibus Regni quo nemini licet ea et calumniare jubentur Sanctis
Sanctis Dominicalibus suis sunt et presumpserunt tempore in presentis citatione expresso eundem
actorem in propria Dominicalitate Manentem predictis Jacobo Parenti et filio inconvenienter et
honorem et famam Nobilitatem afficere calumniare furtum quodam objicere hec
presentes testes Jo Nodricium tabi a Stanislaus Stanislaus Nowczyski insuetum Lecti jacentis
omnino provocare Laborosum Valentinum famulum actoris aggressum ad sufficiendum
actoris frumenta et ad se deportanda informare qui informati eodem actoris frumenta
rum vasis gerendis coactos tum eciam modo illicito et furtivo diversis temporibus
vis intercepit ad eundem deportauit tum quoque ansere tum eciam Lucis interfecere et alias in usum suum convertere his non contenti insultibus et oppressionibus
verum in maiorem oppressionem et contemptum eorum actoris propinquorum et de
donesticum in puteum actoris propinquum injicere eundemq submergi causare prout
de facto omissa omnia exequi sunt per quod contra Leges Regni excesserunt et
panas gradationis juris sunt incurrerunt petit citantur alia responsione pro
anteriore de omissis Labore in diem hanc in Curia Regni quam partibus
pro utriusq Jure quidem personaliter stare et Illem Dominum Judicem
cessisti coram Judicio pro comparendi et secundum leges contra quatenus
quamvis contrarium Judicialiter pro eius coram se inducta

862

exaudito ad effectum eorum partis affore[n]d[i] dedit et coram[pa]r[ti]bus Dilectis
Locce Delationem Inquisitionis partis ipsius Dni contentas quorum[dam]
ad Inquisitionem Juvenalem facti Dni Dni primi et pacis dominice infra
dictum Locum celebratas partibus Dei auctoritate ipsius Dni et tam in judicio
fonto comparendi peremptorio. Quibus comparentibus coram eo Officio
a fis eius personaliter comparens Marchus Negri Cancellarius Deputatus
Jurisdictionem ipsius Dni ad Bonas et Jura Vacantia ratione Vacantie
Beneficiorum S. Martini Contricis pacifice tenebatur et eius primum ex quo
ad hanc fidem est extendatur per certificationem Civilis in una antegra Legi
manu detulit exportavit et publicavit Et statim dixit

Decretum Approbationis Inquisitionis

In causa et affore Judiciaria vigore Juramenti Inquisitionis Inquisitionis
Ethi Bonorum Mileuo ad Dni Dni Dni primi et pacis dominice infra
Laventeno et Jasiminum filium Lybalensis parte ab una et Eugenio Dni
ad videndum et audiri Inquisitionem vigore ipsius contra ipsos et hoc
infrascripta ratione et pro parte ipsius Illustrissimi Mylarensis Deputati
affore subditi de Villa Mileuo Hereditatis ad Bona vacantia et Jura
regalia ad ipsos pertinentia profugi et ibidem commorantis Edemadmi
nec ad amicabilem requisitionem Officium Mtho et restitutionem Hosti
extraditionis instituta coram Officio Dni Dni Dni primi et pacis
et expeditam coram dicto Officio a penis et pertegi extraditione
subditi in regnum Dni ubi pingi et de quibus ex requisitionis mi
nus cum debitis solemnitatibus Valentinum Guerra et Mylarensis Lugo
rentenis Decreti Judicij Officij Edictis statutionis contravente
nem Decreto parebus sufferant aliquem pro deducendo Inquisitionis
non statuerunt stante ad hanc causam pro decernendis hore judicis
dicta vigore ad Dni Dni Dni primi et pacis dominice infra
dictum Locum et Dni Dni Dni primi et pacis dominice infra
dictum Locum Plenipotentem Dni Dni Dni primi et pacis dominice infra
Jasiminum Jugalensis et alios universos coram Judicio Officium
Dni et Sequendi contra ipsos quorum controversiis Judicium Officium
coram se inductis exaudito decreuit Dni Dni Dni primi et pacis dominice infra
sitiones partes utrasque deducas respondeant videri inquisitionem
reposuerunt proinde hoc idem Judicium ad certificationem cum
desecundis quibus lectis et mature discussis tam quoque Laboris
eius Valentini Mylarensis Deputati Dni Dni Dni primi et pacis dominice infra
coram Judicio vigore antedicti Decreti pro Dni Dni Dni primi et pacis dominice infra
Inquisitionem Statum pro tenore statuti Judicialis facta recognati
one et Relatione attentis propterea et de facto Judicium pertinentia
tam ad compositionem adinuendi decreuit Dni Dni Dni primi et pacis dominice infra
terius in causa et hanc quia idem Valentinus ad Judicandum par
tis stat de hereditatibus mobilibus et immobilibus quorumcumque
ad ipsum illo tempore existentes condemnavit Dni Dni Dni primi et pacis dominice infra
eius actionem tenenti et mercio corporali Juramento compleri Dni
mandavit quibus Literis Dni Dni Dni primi et pacis dominice infra

versijs ad finem p[re]fens coram de inductis exaudito decernit p[re]fentibus decernit p[re]fatenus
[illegible] damna libi per citatos illata taxa moderatione tax[a] stat[a] vsitata reservata medio
comparati iuramento comprobet dq integritatibus querelarum [illegible] Flocen[s] termino
prius et p[re]ximius ab hinc in fasto Flocen[s] celebr[ando] termino partibus eiusq[ue] utriq[ue]
p[re]fato ostali in vigore conservatio comparen[s] peremptorio uti in contrarium coram es
ad et affre eius personaliter comparen[s] ministeriali Regni Equitis Honestus Josephus Ni.
ficki de Stocks iudicialis palam publice regnant quia ipse citationes literales legitima
tas pro termino p[re]fentibus pervenerit contra citatos ad bona sydzyno feria quarta
ante festum Sancti Martini Pontificis proxime preteriti hum et eius uxoriam ex pote
contumacia obtenta tempestiva ante absentionem illius in una integra septimana
debite exportavit et publicavit ut iuris est de quo p[re]fentem idem ministerialis fecit
relationem.

Actum Plugoszky Jezewo

In termino hodierno ex delatione antonine Sup[er] electus Jaqi.
finski partibus in forsan[a] cuius dq adlegues Lucrecia Cossa
Elector Ternoviensis pote moderno ac in Jezewo ibq[ue] uxoria Regitima
consortium facta esse officium iudicis data executoria citatoria in causa
ab Actore Fudiciana ex una in Instigatores officij p[re]dicti eiusq[ue] dela-
toren Causa Franciscum Plugoszky alis autoren ab una absentes Loga-
thea Klosinska relicta olim Ernesti alberti Jezewski Centurionis Ducat
Matrem atq[ue] Laurentium Jezewski filium parte ab altera citatis de quib[us]
ipsi in Contrarium legitime publicando et edendo recepisset contra p[re]fatum
Notarium oppressores et invulnerators sit Leuere in ipsis legitimis defen
minime formidando nec recentem anteno ibq[ue] inimicos victos et oppressos
in desensionis statibus nunc eas renouando in meam ipsius oppressio
oppressioni addendo et accumulando tempore certo in p[re]fatione et pro
fatis in culpatus Laurentius Jezewski filius conformatione status
Hospitalis Matris sue curiatore in Carpis Ulls Bolkowo cum la
bore Quentus hinc inde contentus nullis malis consensis iiernen haud
grauis enormissime cumulit accumulauerit audaciam ob[ue] audacie spe
cialis instituit id ipsum inuere attentauit nec his contenta ingressus male
uolus suo intento deducendo subditos suos in culpatos Jezewsky post
ibq[ue] magnis inimicis tam in memorata villa Bolkowo qui in castro
eius Ulls pretorare demandauit qui mandata sui pareo exequen
tando oppressiue quartos pessant exercitare in exemplum alios
inferunt autoremq[ue] tam subditi quam ipsi Inculpati Insolenciis
verbis dedecent affecerunt exercuit publicum pro[ue] bono
petrauit pluribus rationes ingressi fuerunt graue mal aquas ipsi
ipsi et bona eorum ibq[ue] decreti id quod suis erit exequi p[re]fatibus
citatis alias debite ad sequentem anteno ad ipsis latore
videlicet horas circa ad exequiendi p[re]fatus autor coram Judicio
officij ipsi p[re]fatis comparent petijt libi ingressi antenoni p[re]fa-
tis ingressibus eiusdem in instanti decernit ad ipsi
pro cum mera attestationis p[re]fati autoris ut breuiter annexi
et innatus Nri Emeke Josephus Ingressi de Stocks

[illegible] ad Rothsanz de [illegible] recepit addidit et deputauit sibi quod actor. Rehisante eo[rum] [illegible] Iuramentum purgatorie ad Imaginet Simonis [illegible] Dñi observata alias debita [illegible] testes in facie [illegible] Dñi Stephani fuit et [illegible] in eas Iuramenti Rothsanz [illegible] testes [illegible] inducere non fuit [illegible] Rothsanz [illegible] informato debet [illegible] Dñi Stephani [illegible] Rothsanz [illegible] testes [illegible] inducere [illegible] Rothsanz [illegible] testes [illegible] inducere [illegible] Rothsanz [illegible] testes [illegible] inducere

866

de omissis latoie in dicem Sedemas mudeu elpmoueiss Paulos ipe utriq; Actoa jud̃ perso
nalit̃ Citata per Ens Paulum et Matiam Rubei ordin jud̃ ꝙ stent Sispanꝙ toto d̃ seu
Judicialit̃ continuatꝙ quo Contoiaꝝ Judiꝝ ꝙ ꝙ exacta cora Sñio Judꝝ excidit ad Petitꝝ hina
ſparal Sanctioꝝ expuite Eisi Thome Ghimbe Sup dicꝝ Paulos Citato compareal nr Offis
Stenti Anno Millesimo Sexcentesimo Nonagesimo Sexto Stens teneri eos Citato docere de
loco Stadi ceneat hoc ipse Jud̃ in censuit censetꝙ Sanctꝝ non ꝙ se lis rationiꝝ cum Citato
constituere Sibi locum Stadi adiuenit Tandem Moderamine jud̃ Sete dicens hoc ipse Jud̃ debe
uit Stens decreuit quatenꝰ in constitutionꝰ loci Stadi Sup citatꝰ cum Condemnatione pred
Supliceꝰ gaudiendi ea Mancan̄ Sarti et judicio totidem ꝙ Stat ille Sigillat̃ appobatione eam de
mationum quia non pfecta Satisfactionis ex tum appellabatur et remittit̃ judicij nro Ignominiaꝝ
causam pfonten respectu eam Mancan̄ Decreto eos adjudicabit ad Satisfactionꝰ recipit prout
quid recipit judicando ipq; ad Sequeꝝ Excelaui Sacheꝝ Floꝝ Domiꝝ pius et pnoze mi
alius insactos Processelebraꝝ Semino Partibꝰ ejusdꝝ Citatis ꝙ illis totalit̃ in Negotio consentis
compariuit pexpliatio. Edicta Inquisitionis Brudiemi

In Semino hodiemo ad Dilationē anteria Sup equeꝝ Inquisitionis Sanctꝝ infra equi Obtinq; ad le
queꝝ Excelauum Sachaꝝ Floꝝ Domiꝝ ut pte Modernis cum Semino dicem constant legitima Sonoma
tione facta et ꝙ jud̃ in pten data et concessa et hoc in Causis et Actis ejusdꝝ judiciꝝ et ꝛ
in Mutuis Actoratꝰ combinatis prima quid inter Instigatoem Sanctꝝ Officꝝ Neapolis
Fiscꝝ Paulum Brudimbi et Annam Dodsuba Conjuges ꝙ quibꝰ Mancan̄ Mancan̄ autte
et assistentia Actoꝝ altera et Petitꝝ Simonem Pacentꝝ et Antonium filꝝ Pedi Rubei et alia
rinam Duchi Corsetem Mli Citati Brudimbei Dum etum et Matiam Brudimbei et quid
Petitꝝ cum Mancan̄ filꝝ cum Patre et assistentia parte altera Citatis ides qua a
ipsi in Sostractionem juris publici et Stat Neapolitani deue endo ausi sunt teneri ꝙ dimi
runt et quid primo Stat Petitꝝ Antonius Brudimbei ex informatione tuenti non
tempore esto in Hostelatione expsso equeꝝ instrumenta Actoꝝ in pria Nocturno
tis expulisset eum ipse ex intempesta ipsa via publica uerbis ignominiosis affecerunt
in eum pro eo caunt intentare attentarunt a parte suprascripti Nicolai Brudimbei
Patris equeꝝ in prati Actoꝝ suopriꝰ animo deliberato impulit quos dus Actores non
ingo expulisset eos uerbis intempesta ipsa via publica ut dicem est Suprascripti Socrus Sua
et filius Stat Petitꝝ Simon Brudimbei affecti et affecerunt eum Actorem Stat
Antonij Brudimbei filij Laqueꝝ comisit Concumbecauit inhumana in Obtractando pe
equum Actoꝝ propriꝰ Suprascripti Antonij Brudimbei filij et Mandatꝝ tuenti
Suoꝝ ex libris Sascis accepit eos Stat Actores exercebat dum Vero Actor Sonoris eum
equum requisiuit eam ipse loco restituendi Stat equi flagris flagellauit et uerbauit
inhumana in Obductione spectantes inflixit ac post eos tempore Suprascripti Actoꝝ
manum et pinis ferreis Conjuncti Concumbecauit inhumana in Obductione spectantes
inflixit annexis in Numero sexaginta Stat Petitꝝ Simon Brudimbei cum filꝝ
Suo Actoꝝ propriꝰ Mactant ad post pdas num Actoꝝ pprium Stat Petitꝝ
Antonij Brudimbei de pulli damnis bauli decauit ad extremum Suprascripti
in culpati omnes damna multa in instrumentis et spatio unius temporis ad rem quos
Clouem polo et terra mitulerunt Restelatione et Unione Mli de his Citatis ad
quos facto Legis Regni exequi Sonoris ex inde emergentꝰ sucutaeuit
ad quos Sag decuerunt Citatis, Attenuero instrumenta Actoꝝ

Ptentes eurq delatores Nobiles Simonem Brudzinski et Katharinam Gurska uxorem
coniuges Antonium Brudzinski filium eorund coniugum et quidem Maritatam cum Mariti filio
cum Parentum authoritate et assistentia Actores ab una et Nobiles Paulum et Annam Wo
towska coniuges et Joannem Brudzienskie nec non honestum Bartholameum Sartorem
apud ipsos commorantem ex Nobiles Nicolaum Rycienski Jacobum Parentum et Sarmirum
filium Brudzienskie Barthol[omeum] Brudzinski Petrum Brudzinski Matheum Karno
wski Sciotnam Karwowska sororem Nobilis Mathei Sosicki Valentinum Brudzinski
Jacobum Rostkowski nec non laboriosum Valentinum Ptatorum Nobilium Pauli et
Joannis Brudzinskich famulum aggressum Sarcialem et quidem Maritatam cum Ma
rito famulum cum Dominorum authoritate et assistentia parte ab altera citatorio
quia ipsi in contrarium legum decedens primo quidem certam partem agri Actorum
proprij hereditarij in bonis Brudzino iacentis ademerunt et agro suo ad bona
Rostkowo pertinenti applicuerunt segetibus in eodem agro recepto privata authoritate
exercerunt hoc non contenti verum tempore non ita pridem elapso in protestatione expresso
Suprascriptus Paulus Brudzinski in votam Actorum Parentis et filij variis in locis et grad
ague Foraneum discedens diffidavit certasq personas ut eosdq Actores aut interimant aut
mutilent certum quantum pecunia promisit easdemq personas ad id exequendum inducens
Subordinavit item subsequenti tempore circa Ecclesiam Gralevien sub tempus diei Solennis
Actorem maritum contemptuavit ad franeam sede prorupit insuper Ptatos Katharinam
Gurska et Antonium Brudzinski Actores in campis fundoq Actorum hereditario circa
exercitum laborum eventos Ptatis mutuati facto inter se condictamine concepserunt
et convulnerarunt denq in frumento varij generis tam et in pratis Actorum proprijs
in bonis ijsdem Brudzino excrescenti per depabulationem eorundq spontaneamq pecorum et alio
rumentorum immissionem damnum ad brecen florenq potenq causarunt tum quoq Ptatus
Sartor ex connivencia et permissione Pauli et Joannis Brudzinskich in oppido Ra
cigz eundem Actorem Antonium Brudzenski cum dispecto de Horodno conducto
aggravavit concutere attentavit Sentiam eidem accepit Actorem q multis vicibus Ptati
tmulpati omnes invadendi contemptuarunt verberare intenderunt alias plurimas violen
tias peregerunt pdnasq ex inde succubuerunt ad quas super ipsis decernendi Ptenti hon
citandi alias dilationis eisdem inquisitionum anteriorum de Ptis positis latorijbus in diem hodier
nam indendi et probandi pretatas partes videlicet Nobilis Simon Brudzenski Actor et Citatus
suis et aliorum nomine Nobilis quoq Paulus Brudzinski Actor itidem et citatus suis et
aliorum itidq nomine coram officio Ptenti personaliter comparendi petierunt sibi ex gore
anteriorum dilationum inquisitionum edictionem earumq in instanti decerni ministerialem
quoq Regni Iudicem ad reuocandi se super incorruptos testes addi et deputari ad videndum
Ptos uti communi et affectatione earumq partium utrarumq illi licite annuendi ordi
Regni materialem honestum Josephum Krosicki de Stocko addi et deputari quod quidem
partes suprascripta sortiendo eodem ministeriali iuramenta corporalia ad imaginem
crucifixi Dni observata in fauis officij Ptenti fecerunt et obtulerunt tam in acto
datibus quam recitibus in eam iuramenti rotam quia testes sui ad has inquisitiones
inducendi non sint corrupti nec appreciati nec informati dicant sancta crucifixi fabri
ne eta illos adiuvante posti Ptis iuramenta testes suos ad perhibenda testimo
nia seorsive tam in actuatu quam reactu induxerunt quorum testimonia in occlusis
rotulis habendi et eisdem partibus actorcq et citatq in occlusis rotulis sint exhibita

de quibus ex tenoris quietarunt quietanty Stenbouk.

868

Pilatus Inquisitionis Bromier. Parkowo

Infausa et Actoa jurmania infrascad Stoer Intigato em Stenbouk emulo Actoa
Albertum Bromierskes Actoam abana Stenbouk Matthias Lubostoke Mirinskie
tum Thomam Starbouski famulum eiusdem Pyrkowski Dapp famulum Mirinskie
et Laurentij Cutowski gente ad altera Citatos quia ipsi contumaces legitimi
legi quo Nemini jniuria jubent attamen ipsi et Quique Dni Judices ad inqui
randum Legum Regni procedendo super venientes ad Dnam Actoris subditos bonos
Actoris commanentes Dnia Lubowski commanentes Wsi Stubi de Lubowidi Mathaei de
tum Actoris ad nimici Labores negit quemlibet Labowicz Matheg et nimici
labores respectatis diis venerabilis Burgique Regni quos deliberatus fuit
gastigare pepit eosq; pulmeria inflicit qua culpera non sanabilia omnimodatum
inquisitione tamen precedente Tum quoq; Stenbouk Dni Parkowski et informatio
Jovienske et Luzowski infamijs Lewgromska Bonorum Boubes prope vedes
Dni Actoris funeum insultumq; eiusdem Dni Actoris suspendere jussit nec eorundem
uenum Maiorem jniuriam minime addere. agnos Actoris pupilli Dni Stenbou
uski intenepit et agris Suis applicuit metasq; ibidem fecit famulis suis Stenbou
uskis Subditis Actoris molestis Bonorum Boubes pregis jniunxit quemadmodum
et sequebat et intempere attentabat insuper Dni Parkowski Castellanus ignobi
litates dicit alijsq; insolentias perpetrauit parum ratione Impressor succubuit et succumba
erunt ad quas Sup ipse decem Stenbouk quibus jurisdictionem exequi Stenbouk Citanter Actoris
tione ipse defunctor latoris mandatum, mandatoq; executionem Dathij ipsi Actoq; Actoris
quod personaliter Citatus per Nobilem Stanislaum Jovienski Succentalis Stolarien Nowodo
rum judicio Stenbouk comparere et secum juxta ritum contraversiam quam contraverit
coram Iemdicto examinis tenere ante omnia Partem Actoram Dnum Citatum Dathi de
terminos et fautentes Citationis sua edimerunt et ad eosdem judicialiter devenit et quo mia
docuit pronde Dathij Citatij hoc ordine Stenbouk insuper Dni Stenbouk Dathij ipsi Actoq;
ne Citatum quantum attinet ademptionem Stenbouk Dni Stenbouk Dathij ipsi Actoq;
judicij nominatis ad judicia Terestria proxime Distinctis remisit et Remittit Stenbouk
et de minimum Cambial Memorialibus citatis in eodem judicijs depositis proxime Distinctis
seu tum dum et quamo causa apparent illi ubi de jure deberent. cuiusdem et quamo causa ad
ad judicium legitimum citandi et Remandi mandauit et Stenbouk et comemorant comparendi
emptionis quo vero ad alia Citationis expressa. dicti et causa pro parte
Pilatoem Inquisitionis Particulas Sup contenta Citationis ad eosdem judicialiter
Dnos Placens deminos pig et pacem ad hinc presentes Dnos Celsitudines deminos
Dathij, eiusdemq; Dathij Citatoli in hoc omnes comparendi et emptionis Pig in
Continent coram eorum Officijs et Actis ejus personaliter comparens Mtis Regis Dni
nostri Josephus Dathi de Rober et Camp Dathiq; Regnauit quia ipse Citatus citatus
Figillatis pro deminis Consiliarijs Curia Citatis Dnis Parkowski et
Dnum Thesaurum Licencias ad Bona Lubowicz contra Dnos ac Stoicinski ad Bona Stobi
Dnos ac Dnos ad Bona Citatis omnes Sabbatis post festa Sancti
Martini Pontificis per Citatis Dum et ejus primo exequisp ac in Contento Sunt Stoy
tempestivis ante et citatis Stoicinski in una integra septimana Citatis exportauit et insinuit
Citatos et Possessionarios citatis dicti ponit Copiali voluit et publicauit Dejus et
de qua Citatis fuit Relatus

Dativ Dilatio Jurisdictionis Korzebiodzkiej

Rosino

In Termino hodierno ex Dilatione antecessa pro Maiori misszaczyslaus Dzierzanowski
do Sequentes Querelarum castrenses Rosenj Terminos ultimo modernos cum Termino
Idem content tepitimo conservatione acta et per Judicium Officium Dei et concepto
et hoc in causa et Actione judiciaria infrascripta inter Instigatorem Officij Dei
eiusq Delatores Temporos Stephanum Kosinski et Mariannam Uxorem eius
iuges Atq Nobilem Joannem Milicki famulum Tum honestos Michaelem Kgin
Latrum nec non Laborosum Totum Sartorem de villa Malewo Subditos Actoris
et quidem Maiestatis cum Maiestatis famulo et Subdito cum Dominorum auctore et
assistentia Actoris ab una et Inos Casimirum Parentem et Hedwigim Pokray
conjuges Principales Atq Joannem Filium Illustrissimi et Generosissimi
dissimi Szumlanski Episcopi Cathedralis Commilitonem Korzebiodzkie Tum
Fabianum Niedzwiecki Albertum Niedzwiecki Stephanum Makomaski Dzier
Janowski de nomine ignotum nec non Laborosos Simonem Tabernatorem Sub
dictum Officiatorum Korzebiodzkich et quidem Maiestatis cum Maiestatis Subditum ad
Dominorum auctoritatem assistentia parte ab altera Citatis ideo Quia ipsi Specie
et ultro pensio Legibus Regni nec Penas ullas veritj primo Judicij Causas
Joannes Korzebiodzki tempore in protestatione expresso idem Inos Actor
Causas Suas in Officio Castrensi Cracouiensi attentauerit ex tunc ipse
de Castro Dzierzanowo equos Suos Parentesq in Frumenta Ipsi Actoris ex Manda
to Parentum Suorum quos Nobilis Milicki famulq missus Inos Actricis Consorte
inforestauit itaq Inos Joannes Korzebiodzki ex Consilio et informatione Pa
rentum Suorum atq Nobilis Fabianis Niedzwiecki comitatus memorati Allecto
Niedzwiecki Stephano Makomaski Dzierzanowski Editoq Simone Tabernatore
ipso dimisso ad Hortophorium Actorum sub specie cuiusdam Arestj equorum ab
storum Supermequitauit Tenerosam Actricem de Summo excitauit interea aliquo
tiens Valefacto ad intempestiuum duxit Partum in Super Separatimq Tuos Casi
mirj Korzebiodzki eadem die equos Actorum per Pastorem Jeffrey et Abegit
inforestauit famulum Equorum decanegantem conjutere et ex bombarda dire de
cadeum jaculari intendit ante actis retro temporibus Honestq Sartor ad Inos dicto
rem Vestimenta parauerit et pro necessitate idem Sartor Patrem Sub Jeffrey
Niedzwiecki Nobilis Joannis Maleuski Subditum in Curru Suo causa advehendorum
lignorum ad Inum Paulum Osiecki miserit et exstant Citati Inos Korzebiodzcy
Coniuges eidem Subdito currum cum lignis interreperunt nec tamen eum Jarmum
restituerunt demde tempore non pro dem Citato debitq Inos Korzebiodzki in comitiis
Castrensibus Actorem in Idem pecuniam cum suis dampnis Citatis opposuit Inscriptum

chas Delatione ea & Mauris antea non deprehensis latens inde
hodiernam medet & proxienet partibus ipsis Actoris ac hodierna
per Dnum Stephanum Rosinski Scriptum & Actorum Nomine Scripta per
Generosum & Egregium Nicolaum Kolczinski Actoris & Actorum Nomine
Coram Judice pro tempore & Reum Citatum Controuersia quarum tenore
verijs Judicis pendens sententiam audiendo & audita decreuit prosequi
decernit Quatenus facta facultate dem Generosus Nouicius nodum Relationis
Mauris ibi in instanti & quoniam facta fecit proinde partibus eius Judi
cum hoc & ea in causa experimentum in experimento Veri hoc
Idem Judicem ad effectum prosequendi Citationes & concessit Delatas
Inquisitiones partibus Citatis super contenta citatis ibi ad Legitimos Dies &
Fatales & Peremptorios pro ut per omnias ab hinc in Fasti Dies celebrandi
Sessionis partibus eius & Actoris ibidem totaliter in Ergo & Conbernatis expe
rendi peremptorio

Lucram Executionis Palme Tempino

Juxta Relationem Executionis infra Scriptae in hanc in scripta nominati Officiose per Dnum
Burgrabium pacte manu propria eius Actis Scripta ad Actis tandem pernecessi Sequentis Actus
in Villa Krasicino Podborne in hortis spectabilis Dni Matthiae Egregijnski Actis Succesiti feria Secun
da ante festum Sancti Martini Pontificis proxima Anno Dni Millesimo Sexcentesimo Nona
gesimo Quinto coram Nobis Wladislao Mahomaski Burgrabio Castrens Plocensi in Podsenthia
Consorum ac Nobis Francisci Barski Matthei Regimski Matthiae Rudowski nec non Honesti Fran:
cisci Ciarda de Karsi Mercatoris Regni Generalis ad Actum prasentem Assumpti quidem quod om
nes Burgrabius Actis facienda munus officij sui de peragendis Executionibus Sanctis ad Judicis
requisitionem Nobis Mariannis Balenskis Consortis Nobilis Joannis Balenski Actricis ad hanc hujus
Scripta Processus cum suis Scriptis Libris Barski Regimski Rudenski ac Ministerialibus Regni Scripta
prodato Vigore Literis Citationis Actis et finalis executionis super eodem Nobis Tempinski iure citato
in Arminius Querelam Causarum Officij Judicij feria Secunda ante festum Sanctorum Simonis
Judae Apostolorum proxima Anno nunc currenti Millesimo Sexcentesimo Nonagesimo Quinto ratione
per eundem Tempinski Jure citatum Summa Sexaginta florenos Polonicos eidem Balinska non solutis
processu Causae ac ejusdem Juris Citationis de his Actionibus Citatus et publicat ac decendit Curis dictionis
Suam fundavit pecum et Securitatem publicam circa eiusmodi Actus de Jure servandam Sub Scripto
Ministerialis duxerunt fieri partes tam Actoreum Jure existentem quam citatum Jure citatum ad
Sedi acclamare incipit ad cuius Ministerialis acclamationem personaliter comparens Nobilis Valentinus
Balinski nomine consortis Sub reproduxit Sub Scriptum Juris Citationis pro nunc Banitionis Vigore cuius
Juris seu pena banitionis petiit sibi hinc hujus Scripta per officium eandem Executionem in petitis
rem tradi et in executorium transiri bina decendi ex adverso partes aliter comparens Nobilis Catha
rina Komierowska Consors Nobilis Joannis Tempinski ad citationis Actae Nobis Mariannis Balenskis
eadem Nobis Matthia Tempinski in Scripta et recognita eandem Executionem impugnavit et finitionem pro
misit quo Nobis Burgrabij attento nec cujusquam partis prejudicium in foro causa & sententiam ad Officium
Castrens Plocens Dominus ridelicet Querelam in Castro Plocens celebrandos prij et eximij ab hinc

872

Remisit remittitque praesentibus et Terminum memoratis partibus Atisque in ijsdem Judicijs praefixa
assignavit et conservavit comparendi peremptorium Vladislaus Makomuski Burgrabius Castrensis Plocensis mani
propria tum quoque ex ac citatione rectificatoria tenoris talis Vladislaus in Niesuchowice Sapicha in Cas
M. D. L. Plocensis Plonscensis Bielscensis et Capitaneus Vobis Generosis Mariannae Weslowna relictae olim
Joanni olim Generosi Mathiae Lempinski Distributoris Salis Districtuae Plocensis Consorti Viduae filio atque
Stanislao Koziebrodzki bonorum Kraszewo eiusdem olim Generosi Lempinski Mathiae haereditariorum quovis
modo possessori nec non Generosae ~~Mariae~~ Catharinae Kraszewska eiusdem Generosi Joannis Lempinski Consorti
Executionis in bonis eiusdem Kraszewo expeditae impugnatrici de personis bonisque vestris generaliter
omnibus vigore Regio et nostra qua hac in parte fungimur Capitaneali authoritate mandamus ut
in Terminis Querelarum Causarumque Officij Judicijs feria secunda prius et proximius ab hinc in Castro
Plocensi celebrandis personaliter ac peremptorie comparentis ad Instantiam Generosae Mariannae Balinski
Consortis Generosi Valentini Reski Actricis quae vos ~~Maritata cum Marito~~ in Assistentia eiusdem Mariti tui
te quoque Maritatum impugnatricem cum tui Mariti authoritate et assistentia citat et ad citat ad paratam
remissionem ab Officio Burgrabiali ab impugnata Executione ad Judicium nostrum facta rectificatoria re
rectificando vobis Causam et Actionem Judiciarium ad eum punctum et gradum Juris in quo interveniente
Morte supscripti olim Generosi Mathiae Lempinski Mariti et Parentis vestri Lempinski stetit in Divisa
detque indeterminata et hoc in Causa Actione per Eundem olim Lempinski Summae Sexaginta florenorum Plo
cidem Actrici non pro solutionis processu Causae de his latiore institutae citami igitur et ad citamini litis Ter
num attentaturi et ad praemissa Judiciaria responsuri Datum in Castro Plocensi Sabatho in Crastino Festi Sancti
Martini Pontificis proxima Anno Domini Millesimo Sexcentesimo Nonagesimo Quinto Interminoque hodierno
Vigore praemissae incertae remissionis conservationisque ipsius termini tum quoque ad citationis praeincertae rede
praemissis Cationibus in diem hodiernam incidens et provenientes praefata pars Actorea Coram Officio prae
senti personaliter comparens et Terminum Eandem hodiernum legitime attentans memoratam partem citatam
ad Judicium praesens tribus et ultra Juris formam vicibus quatuor per Ministerialem Regni Generalem Ho
nestum Josephum Kresicki de Plocko Judicialem clamat et vocat non tamen comparentem in lucro ulterioris fortis
faciendae Executionis alias in toto lucro negotij sui Principalis admittente Officio Judicij praesentis
Judicialiter ac officiose condemnavit ulterioreque sibi per Judicium praesens ea in Causa fieri et decerni po
stulavit per Judicium praesens in vim eiusdem lucri ulterioris executionis legitime ea in Causa obtenti de
crevit praesentibusque decernit qualenus Generosus Vladislaus Makomuski Burgrabius Castrensis Plocensis cum
Ministeriali et duobus Nobilibus conducendus et per Judicium praesens additus Semotis quibusvis Juris oppositionis
Relationis ad Cassandam quae praesentibus Cassantur literis salvi conductus non obstantibus tamen quoque im
pugnatione etiam Juris Uxoreis non attentis eandem Executionem ulteriorem de Personis citationem faciat
et peragat idque sub poenis in legibus Regni contra negligentes Officiales Sancitis citata vero pars eandem Exe
cutionem nec per se nec per suas quas vis subordinatas impugnavit personas idque sub poena banitionis
perpetuae quae contra impugnatorem interponitur praesentibus super vero anterioris Executionis impugnatrice et
Cuius nomine impugnatum est petiit praenominata pars Actorea poenam Banitionis decerni aliaque in ta
libus fieri solita Juridice exequi et tentiari postulavit et Judicium praesens Juri communi et Instigationi
partis Actoreae inhaerendo super eadem impugnatrice et cuius nomine impugnatum est poenam Banitionis decre
vit ac ipsamet impugnatricem esse perpetuae banitam et de Regno Poloniae proscriptam honore privatam Juri
Communi contrariam et rebellem hostemque Patriae Hic in arce Reliqua ex prioribus scribantur Lucris similibus
Cum Relatione et Remissione ad Officium competens

Juxta Relationem &c.

~~Collatio~~

Compilata Gnesznensem Iustam relationem

Iusta relationem executionis mpa semper in bonis infrascripti nominatis
effectae per Gnesn Burgrabium per acta manu propria eius
suscripta et ad Abrandum porrecta Causis tenor sequitur talis
actum in villa Gnesnensi Sabbato in octo festo Corporis mpa semper
Gnesn Mathiae Lempinski anno ante festum sancta secunda ante festum sancti
Chrisanthi Sanctissimi Martyris anno Domini Millesimo Sexcentesimo
Decimo Nonagesimo Quinto coram Gnesn Valentino Klemensski
Burgrabio Castrensi Plocensi in presentia Gnorum ac nobilium
Joannis Supecki Alberti Smiegocki Mathiae Chudzenski nec non
Imperialis Regni Gnalis Procuratoris Mathiae Lisiecki de Szpoinebij
Ad actum presentem assumptis qui quidem Gnosus Burgrabius ex vi
officij sui ad requisitionem officiosam Gnesn Pauli Graiewski oltro
ris et vice vicentius urgere licuit pena bannitionis de cetu mensae
Plocensi in Terminis Lucebernum causarum officij Judicij se
cunda ante festum sanctorum Simonis et Judae Apostolorum
proxima citimo non curenti Millesimo Sexcentesimo Nonagesimo
Quinto super Gnesn Mathia Lempinski distributore salis de Strictum
Plocensium et hoc in causa ratione hoc eundem Gnesum Lempinski ellis
competentis tro bonis actoris Broehoenis Sciliat Sonnonium octo utrumq
vocata Actorem Conuenerit non exhibitionis processu causa ipsius pena Ba
nitionis de his cattlenibus optenta cum supra Gnnis Nobilibus citato
Smegerski et Mathia Chudzenski alias Imperiali prefecto Lisiecki condebon
Dil rumis dictionem quam Circa eius modi actum Jeruendum per opra
scriptum Imperialem precustodiuit et postea utraq tam actoream
cure vicentem quam Actorem cure vicem ad sui comparitionem
adeundum fecit quod partes tam actorea uidelicet Nobilis Joannes
Supecki eiusdem Gnosi Graiewski sleni pactum reproduxit
supra scriptam penas bannitionis fecit urgere eundem penas Bannitio
nis executionem petragi et ad conspectum mueritoni adeundi in
sentiarum a parte citata Nobilis ut se apenuit. Ad terciam eiusdem
eius eandem executionem ad utilitatem Consorti Gnesn Lempinski
ab eodem Lempinski in ipsidem bonis Graiewo insepta tum et
donatione per eundem Gnosum Lempinski Gnosn Stanislae Lezebro
chi super eadem bona Graiewo facta et recognita impugnauit et
fieri non permisit qua idem Gnesus Burgrabius impugnatione
licet verbali Adenta ne cuipiam Partium preiudicium in rem inde
atur causam presentem cum eadem impugnatore ac bonis ipsa
tro ulterior demandanda executione cursus ad officium Castrens
Plocens terminis videlicet quadragesimis et proximis ab acto
per acta executionis in Cast Plocens celebrandos remisit et termino

pro resolutione praemissorum ad Judicia Tribunalitia Rmi Petricoviensis
cum toto effectu ac Partibus Ipsis Remisit Remittitque Praesentibus et Ter-
minum Partibus Memoratis utrisque in praeallegatis Judiciis Tribunalis
Rmi Petricoviensis Sibi ubi de Jure venerit seu tunc dum et quando
Causa Praesens ex Regestro Competenti Causarum huic Similium ad Ju-
dicandum Litis clamata et vocata inciderit praefixit assignavit et
Conservavit prout quidem praefixit assignavit et Conservat Comparendi
peremptorio Huius in Continenti Coram eodem Officio et Actis eius pro
Comparens Mnlis Rmi Gnalis Honestus Josephus Kresulis de Plocko pa-
tam publicaeque Annuit Unica Ipsae Citationis literae Sigilli pro Termi-
nis Praesentibus servientis cum Citatis ad bona Kraszewo Sochor-
ne iuxta datam in Citatione positam detulit exportavit et
publicavit ut Juris est de Uno Praesentem Idem Mnlis fecit Re-
lationem.

Decretum Locationis Przeciszewo Siesice

In causa et Actione Judiciaria in fasciculis inter Instigatorem Officii Praesentis
eiusque Delatores EE Franciscum et Paulum Przeciszewskie Actores
ab una et Nobiles Michaelem Siesicki et Hedwigim Machcinska in vicem
Coniuges et quidem Maritus cum Mariti parte et assistentia parte ab altera
Citati ideo quomodo ipsi et praecipue praefatus Ius Maritus Siesicki contravenendo
Legibus et Constitutionibus Regni Tum quoque Contractui acto inter Actores
et Citatos conscripto et constituto quomediante Bona Zabocko et Machcinska
Actorum protum Incendio Sibi modo arendatorio Sencien quae Bona
iuxta obloquentiam contractus in eodem Statu in quo apprehenderant
conservare debuerunt non tamen conservarunt immo Stante Sua possessio-
ne Arendatoria in primis aedificia curialia quam Subditorum ruina-
runt inseminationes Hiemales et Hyemales non con iuxta Inventarium
non conseminarunt Subditos ad praestandos laboces iuxta praefatum inven-
tarium ipsis Sibi dimissos in possessionem Arendatoriam quos et in pri-
mis Laboriosum Matthiam dicti Przeradzki ad devehendas ex excindendis
Arboces in Sylvis Bonorum Sikorz transmiserunt modo clandestino curia quam
exinanitionem actorum per praefatos Subditos Sikorzenses Subditus Actorum interemptus
estitit cuius Subditi interempti praedictus inculpatus Maritus causa estitit
demum Secundum Subditum laboriosum Joannem de Villa Zabocko
Incendio nativum protunc gravi morbo febris affectum ad excindendas arboris
cogentem per nimiam verberatio ad fugam causavit quo in tempore fugae

876 Idem subdtg obtegram valetudinis statu esset Cum quog labo nosum Mi
chael Subdtus Actorum Lis simulans per nimiam vehementiam fugant
alias g pluimas insidentias perpetrarunt penas g et mos ornerens
succubuerunt ad quas sapei ips decumenos de quos supra quit exeg
g tens sitant alias citatione ipsa de mense Latore indies tendi
eman inus ex per prorecenis Partib ips Actoreag per
Paulum Paris Procur Suo et aliorum Nomine date per Vladislaum Ma
Romanob coram Judicio tens comparen et secum Rosivalter contio uertens
quarum contro uersiarum ipsius Judex coram se vocari et audiri Judicium effici
g tens necessariam esse locationem Amicorum per patentem ithang binorum mansorum
Bonorum Valachor Machimbo in g tens Dni Burgravij cuius in castro
Novo statuendorum ex quibus constet g pens qui tunc B. cum Amicis capitan
tempore ad aquisitionem Partis Actoreae destinad Late Vlas Inquirat ex
diuinis Notitiis et subditis an utrum Bona eae Vitalis Part Actoreae meo
Vitalis put in duam receptor Jurisdictionem diuisis et utrum sufficien misemina
tiones procurauit Subditum aliquod ne fugeret Solio mieshiget et quid qua
competentium fuit Date Vig quietat si uero Vas aliqua dubitationi eig
ac quiescere renuerint Actum ibi locationis sufficien connotatum
ad Officium Ten mi occlusis sigillo expitat et seminis Partibus sin
ulis g hoc ad Judicium g fixit et signauit et consignauit prout quem
g Jegit assignat et consignat comparen g peremptorie Vigmi contra
coram eod Officio et Actis ac ipsis comparen mbis Reg Dnis Stanislao
Josephy Joseph Rosnitz de Rosnitz pale Publicis ac Regnorum qui
pie Relationis literas sigillo pdcto munitas sontra fidei ac
Bona Sacramenta nec non Leges et Statuta Terr. M. Poloniae quod Ste
Jura et alia primam ex qua pars contra nascitur et Statuta Imperet
ne ante Statutorum illis omnia integre ac plenarie debitor et pro
tanit et pattanit ut jus est.

Motio

In Dei nomine Amen Lodamo ex Relatione antenotie Supradenotati Inquisitionis
Partis impasumpte status rium delaranda innocentia ac ad sequen Executionis Judicii
Termidos et Date modernos cum Dominis eidem contenti legitima Conservatione fuita
atq per Judicium ipsum date et oneste et hoc mSausa et Actis Judiciaria impasumpte inter
Instigatorem officij Judicij g tens et cujus Relatorem Nomen et Gramum Valachorum Judicium Castry
Lodrinen Notarium Bonorum coram Actorem abinna et MM. Bartholomaeo et Mariannam
Wlocrenska et Laurentium et Dorotheam Wlocrenska Coniuges Szathmarenskie Seba
stianum Polemusky et suam Uxorem eidem Coniuges insidiantes audebat suffoca
tionis Crim Honest Peni de Camionki inter has Subditi eiusdem Dni Judicis et Subditum

missi primarios Actuarios Mandatarios secundo eiusdq substantiae Antonii Petri Mikulicz interpretes Jum Hiacinthum Zycharski et Jathannem Motkowska soniuges Stanislaum Manikowski et Kinpeusked itidem soniuges rerum eiusdem olim sufficati ad eam interceptores Georgium Hlebnikowska olim N. Joannis Krachowski Nellis ad omissa et sequenda subordinatiam et quidem Mandati cum Mandatu authe et ipsitentia facta ab altera citat ad audiendu et audiendi attentandum et sententiam per actores contra eosdem citatos et hoc in causa citationis per ipsos Krachowskie et Kolaynskie in ultimo eiusdem olim Honesti Petri innito secum mutuo consilio et conditamine primo variarum personarum confluxu eius in domo sua propria per predictos Kolaynskie cum supascripti insultatis Krachowskie ad te conducti in superiori parte domus dominicali de citati ingredientes in hi peculiosum consultationis Junitq Manuum et pedum ligationis ad postulata eius Relationem Sui depositi et condonationis non dimissionis immo eiusdem in Thumio Vera Sub Ignacie postulantis dispositionem ultimam admittendo immo eam verbis in protestatione descriptis denegando Submersionis depositq eius in domo effossionis rerum mobilium omnium et immobilium pecuum pecudum Vestium Vestimentorum spoliq interceptionis alienumq violentarium in protestatione descripte perpetrationis Protestatione et procepta causa debitis latisq coram officio pleno Sadecen Vicecomitatus et expedit eadem et expedit pro officium plenu audiri et perlegi panasq ex eadem apparens sup ipsis statui et sententiari quod fuit decretum plenu fuit latum Alias dilatione eadem Inquisitionis anteriore de omnibus latione in diem hodiernam mundum et proximum pro Parte citata videlicet Nobilem Barthalomeum et Laurentium Krachowsky Sebastiano Kolaynski Suis et aliorum Nominibus coram officio presenti personaliter comparens petierunt sibi ambigue anteriores dilationis Inquisitionis eam exactionem sententiq in instanti decerni mandq quemuis Regni Clem ad nutus andum se supinecunpt testes ad et deputari et Judicium pleni Sui communi assertationis eorum citati comparentium ut luite annuendo eisdem Mem Regni Clem Honestum Josephum Krescer de Nobis Sadiuales admisit et deputauit qui quis citati Superius descripti rothis ante eosdem Mis juramentum corporale ad in magnem crucifixi observata illius debita solemnitate in facie Judicij officij plenu ni eam juramenti rothari Suo et alio rum citati nomine fecerunt et prestiterunt ni eam juramenti rotham quia testes Sui nihil Scrutinium in dicta mandati non sunt corrupti nec appetiati nec informati Deo et eam eta Jesu Christi et Passione eta ipsos adiuuante post quod dictum juramentum testes Suos ad perhibenda testimonia sedere mandarunt quorum testimonia in occlusso Scrutinio thulo habentur et eius citati in occlusso Rotulo sunt extracta deq illq extracta et que de recepta officium plenu quietarunt quietantq plenitq post quod modo prefato Scrutinium citatis eductis Scrutinium Actorum Se Pars actorea in Regestrum causarum simplicium inscribere curauit dumq causa plenu ex eod Regestro ad judicandu legitime clamari et vocari mandarit Partibq ipsis utriusq Actores quidem per Insum Procuratorem suum Stolo coram Judicium castrensi Posnien Suo et aliorum citata ueo per Nobiles Sebastianum Kolaynski et Bartholomeum Krachowski Suo et aliorum citatorum Nomine coram Judicio plenu comparuit et secum Judicialiter controuertendo quam controuersiq Judicium plenu coram se mouere et

decernit et decreverit quatenus Partes utraq; Inquisitione Per se ad utrinq; Dnos reponant in quolibet instanti quod Venerum Gradu Parte citata Sententia Definitiva pro Judicio non Suscepit Per ad eos Dnos Stephanum in Janowice Janowski Ulricz Pitanorum Castrenses Plocens causarum hujus Judicii ad Judicia Romana Tribunal Regni Poloniae Officium ut supra mouit eadem motionem sua locum defendi postulauit cui Motioni Officium Judicii unanimi locum dedit eandemq; Partis admisit et Dominum Partem eiusdem in ejusdem Judicij Tribunal Regni Poloniae vbi ubi de jure venient seu tunc dum et quando causa pleni et Regesta Competens causarum hujusmodi Similium ad judicandum legitime damnata et accepta videbit Petit assignauit et Dominum prout quidem fecit assignat et nominauit compa rendi Decemptorium Decreti et Regni

Remisa Dobrosielice Lempino.

In termino hodierno juxta Relacionem Executionis extra scripta in bonis inferius nominatis effectu facti tenoris talis Actus in villa Kraszewo Paburne in Castro Plocensi coram Gnosti Lempicensi edicti jure vicis feria Secunda ante Festum Sancti Martini Pontificis proxima Anno Dni millesimo Sexcentesimo nonagesimo quinto coram Gnoso Vladislao Makomaski Burgrabio Castrensi Plocens in Sentia Gnosorum Alberti Gondrachi Stanislai Karski Mathej Rogenski hec non honesti Francisci Czarko de Kasi Motis Regni gratis ad Actum per tem assumpti Officium Burgrabiale Castrensi Plocens supra scripti insistendo Legibus Regni de agendis et executionibus Sanctione sanctis faciendo Muneri officij sui ad Officialis requisitionem Gnosti Alberti Dobroscelski Actoris vigore Pene banitionis in Castro Plocens decretis et Salis palatinalis Gnosum Mathiam Lempicenski Assimbatores Salis vigore adsignationis Bonorum eorundem extractionis super eosdem Gnoso Lempicenski citato absente cum predicto nobilibus actu Motis ad bona predenominata Kraszewo Citatorum hereditaria condescendit ibidem et condescendendo jurisdictionem suam fundavit, qua fundata Actor utraq; tam Actorica quam citata ad suj comparitionem accelerare et accedit ad ejus acclamationem Donaliter comparens Nobilis Mathes Rogenski nomine Gnosi Alberti Dobroscelski Actoris et prosecuta Pene banitionis petijt de bonis citatorum Officialem Executionem fieri et eadem sibi in possessionem tradi. Et adverso vero Donaliter citatum comparens nobilis Catharina Kraszewska Consors Gnosi Joannis Lempickski eandem Executionem juribus advita finali contradicit Gnosi Mathiae Lempienski Jure vicis et donatione Patronatus honoris in Acto

In personam Gnosi Stanislaj Korzebrodzki Facta per eundem
Gnosum Mathiam Lempienski nomine Gnose Marianne Wieslowne con- 879
sortis Gnosi Lempienski impugnavit et fieri non admisit. Offerens
supraf.tus Gnosi Lempienski impugnato huiusmodi oppositione eandem hanc op-
posito illius effectu a partibus ipsis ad Officium Castrens Plocens remisit
et spaminum partibus utriusq in primis futuris terminis in Castro Plocen
celebrandis peremptorie prefixit et assignavit Vladislaus Maleonus
de Burstadis Castren Plocens tunquam ex cessionario tenoris sequentis
Vladislaus de Illowiczka Capitaneus Ter Mor Plocen Plocen et Sl
censis et Capitaneus Pobis Gnosi Marianne Wieslowne olim Gnosi Mathie
Lempienski relicte consorti vidue Atq Joanni Lempienski filio ejus
dem olim Mathie tum Stanislao Korzebrodzki Gnosum Krasnewo
dzkis Podburne heredi nec non Catharine Krasnewska impugnatricibus actis Et
actionis p.te vers Joannis Lempienski consortis de pretensis bonis
vestris finaliter objs vigore Regio et nostra qua hac in p.te fungimur
Cancellaria mandatis ut in termino proxime Quarelas Cancellarie Officij
Judicij feria 2da proxime abhinc in dicto Plocen celebrando finaliter
ac peremptorie compareatis ad ejusdem instantiam Gnosi Alberti Dobrzelski
Actoris qui vos et quemlibet manutatim cum manli authe revificatorie revi
ficando vobis causam et Actionem judicialem mortem olim Gnosi
Mathie Lempienski mariti et Parentis interruptam renovet ad paratam
processum paratam executionem in Bonis Krasnewo Podburne vigore pred.i bonis
nis ratione eorundem Gnosum Matthiam Lempienski Sahis Locis tenentes vigore
assignationis p.tis Actoris nec non tradicionis statenti ex pretensis alteris vobis
ea in causa jure pedis et aquo juris ent et ego vi adcitat p.sentibus et
citat ubi termino peremptorio ad premissa responsuri dat.m in Castro Plo
censi feria 2da post festum Sancte Marie Pontificis proxima Anno Do
mini quinto Indict hostilem quidem et proveniendo partibus ipsis utriusq Actoris
ris quidem Gnosum Thoma Lempienski alumi potentes manupabiles citatis
vero p Gnosum Joanne Lempienski hic et alibi p.nomine Gnosi Korzebrodz
dzkis Sonaliter ad objectam p.tam banitionis ex parte Actoris super Gnosi Jo
anne Lempienski et Ursuli Wieslowna olim Gnosi Mathie Lempienski consor
te in causa hac obtente teneri coram nobis citato delicastandi judicium plenis censent
p.sentibus censet tandem judicium p.sens controversijs coram de inductis exami
dercendis p.ralibusq decernit quatenus Gnosus Joannes Lempienski put se habet
quia de citatione ad eandem condemnationem super se obtenta nec unquam medio comparato
juramento in rotam eandem evadat ejusq instantiam adquam ipsi pruntiando Juramento
rotam judicium hoc ad Mor Regni generalem honestum Josephum Krzyszkowski
cialem addit et deputavit. Quo quidem Juramento ejusdem Gnosi Lempienski p.tem
Actoreal indubitatum quo attento Judicium p.sens et contra versus partium coram de in
ductis ex and alis partibus ipsis utriusq in causa p.senti ac penitus inspectis in eosdem
mento vero ejusdem controversijs Judicium hoc coram se in duxisse rejecitis ac cognito quoniam

Item modo executo Pens cujus resolutio urget duobus videlicet ad vitandas
880 Gnose Lewyniska relicte olim Matthie Lopinski impugnata et vero
et iam, et cum alijs duobus partes in viam oppositionis causa Pensi
conuenunt quorum cognitio quamquam ens Judicij sui sit competens
Judicium Pens causam hanc cum toto ejus effectu ac pendentijs prius
latione presentium ad Judicia Tribunal Regni Petricoviens Judicandam
remisit remittit et remittendum partibus memoratis ac ipsis in prodalegatis ju-
dicijs tribunal Regni Petricovien ibidem de jure venient conservandum
parendi peremptorium Decreti presenta vigore hieij in continenti coram
eodem Pso et actis ejus personaliter comparens Martus Regni Gra
lis honestus Josephus Kirkicki de Plocko fatali publicq recognovit
quia ipse citatorie literali legali peremptorie Pens servientem edictus
super citatos ad Pona Emasceno Podburne juxta datam in citatorio
citandi debite exposuit et publicavit ut juris est requisitum
dem Martus fecit relationem ✠

Actum Plotowo

Intermino hodierno executore literali Castrens Plocen tenoris
subis Vladislai in Wisachoyre Sapiche Judicatore M.L Plocz
Beelscen Plonscens Capitanei Vobis Gnosis Joanni Plotowski
et Andree Wawrowski alijs Catharine Jerlerska conjugibus
debitoribus bonisq vestris Omnibus Quibus mandamus Regiae
gio et nostra qualibet in parte fungimur Capitaneali authoritate ut
interminis quecunque Causarum officij Judicijq feriando prio
et proximo abhinc in Castro Plocen celebrandis personaliter aut per
procuratorem comparendi ad instantiam Gnosi Christophori et
Stephani Plotrowski Actorum quibus secundo post Plotrowski
super debita pecunia contumacia cum citatorio ad scriptum manuale
two graficum manibus vestris pro prijs subscriptum mediante q
eidem Christophoro Plotrowski Jurisdictionem Sequestra agenta Plotrowski
pro tempore certo in eodem scripto expresso vos Plotrowo in simplicibus
et dilapidatis non tamen licet si multotiens eo nomine amicabiliter requi
siti facientes Plotrowskis neq adpersonam Plotrowski valeatis, nec teneamini
citatis Actorem citatis Plotrowskis ipsamini in quorumcunq et vni
cuique de solutione Plotrowski Sunt vos Plotrowski possint et valeant
officij nostri strinxit vos et singulos ipsis citatis terminum
vltimi et peremptorie Judiciales Responsuris data in Castro Ploc
feria sexta proxima post festum Sancti Martini Episcopi proxima ante
Indictionem hoscentesimam in eodem et quemcunque pro debita parte Actoris

Judicio Officij Vicarij comparens et terminum Decretum
coram legitime attendens addocens unam citatam partem determino et salutem
pro eo ex una Regni gnl honestus Joseph Jerichi
de Plocko Judicialem qui statuto palam publice seu generali
ipse citationes literas legalitas et terminis servatis servien sua citato
domo ostio ad fenestra post festum Sancti Martini Pontificis proxime
preteritum hora et ejus spiram eadem pena contumacia cadat et incurrat
illico ante obtentionem illius in vera integra septimana delulit et portavit
et publicavit ut juris est quibus dicto hora et die citatis parte decreto
facere ad judicium Officij Vicarij et Mortem Regni Gubernium honestum
Josephum Jerichi de Plocko Judicialem verbis et alterius juris fornam
virtute quatuor citationis et eo citato nostra comparens in hiera Lus
petita citari ante hunc negocij sui principalis ad audiendum Judicium Officij Vicarij
Judicialem ad effectum condemnandi et decernendi sibi Judicium Vicarium eadem
causa peri et decerni postulabat ad judicium Vicarium in vim effectus literis legi
time ea in causa obtenti decreti Vicarium decernendi quatenus citato parti
huma pena res est et debet in contumacia incurrat pariterque banitionis gudem causa et tanto
contra venientis et huma pridicta non obstantionis super eadem citata
parte et bonis ejus omnibus decernendi et deputato non stat petitum ad eandem
publicandam banitionis penam Mortis Regni Gubernium supra emplastum Jerichi de Plocko
Judicialem et deputatis qui gaudent Mortis talibus faciendo depositionem sub judicio Vicarii
habito et talem banitionis penam modo premisso super citata parte et bonis ejus
omnibus obtenta ac ipsos met citatos et bonos banitos et de Regno Poloniæ Regni
plus honore privatos fore contrarium commorantes hostes et tales inde
et extra in posse ac ingeniatur partibus circumstantibus et habitantes
torium et vicinis conditionis et status hominis sex de Jacja moderna omnes et debitum
congregatorum alla sua voce publica et sonora publicavit et declarat et
abiata omnium presentium audiantium dixit et declarat et ad
murlis fecit relationem post quam publicam banitionis penam modo prædicto
super eadem citatam parte et bonis ejus omnibus juxta et secundum juris
formam et executionem ipsum competentem videlicet Regni Gubernium Jacksum Officij
Vicarij Burgrabium Castrensem Plocensem cum multis et duobus nobilibus comitatus adhuc et de
putatum quod executionem eadem omnes Burgrabii pro una parte actorea requisi
tionem recepit patentes et literationem pagere talem rei subpœnis in literis Regni
contra negligentes officiales faciendis citata vera parte eadem executionem nec et de
nec per personas quascunque sub ordinatis supra quavis personas rei subpœna banitionis
et pœnæ quod contra impugnatores inter plenis presentibus

Actum Thenore Executionis Chmielo
No Sprzedaży
68

Regimino hodierno

Iusta Relationem Executionis in Processu Inhonestorum
nomine Actoris pernobilis Burgschis per Manuscripta Mandata
Subscripta Ad Actum audiendum porrecta in Senatu Actorum
in Curia Regia Holowsky in Horodenno residentis Nobilis
Stanislai Smy Curiae Iurgiorum Sabbathis post Dominicam Iniu
cavit Quadragesimale proxime Anno Domini Millesimo Septin
gentesimo Quinquagesimo Secundo Januarii Burgschis Sabbathi
Loco consueto in praesentia Nobilium Matthiae Kommacki Andreae Jansa
nobilis de Stanislawice Regni Poloniae Horodensis Adami Dyakowski ad
Actum praesentem assumpti, officium Executionale Tribunalitium
de Anno Burgschius Sabbathi in Scriptis Legibus Regni de
Peragendis Executionibus Latis Latoque Ordine Iudiciario
Sacri Regni Poloniae Magni Ducatus Lithuaniae per
petuis ac Iuris publicationibus et Instantia Nobilis Martini Stanis
lenski Actoris Executionem Actus in Favorem Executionis per Iu
dicium tempore Modo Loco in praesentibus Actus Executionalis
rationis Supra proscripti Nobilis Stanislai Smy Curiae Iurgiorum
Terminus Generalis Iudicialis Horodensis Feria Secunda post Festum
Sanctae Agnetis Virginis et Martyris Anno Millesimo Septingentesimo Nonagesi
mo Sexto obtenta Expeditione Decreti Executionalis Banitionis Responsi
et praecipue causae in se debitae Extentae et Insolutae Summae cum Dependen
tiis eidem Fundatae Iuridicione per Executionalem Publicum actum Iudicium per
Supremum Scultetum proclamatae et pronunciatae partes Utrasque iam Iuris Virum
tem quam Iuris Peritum Cum Iuratis de Consilio Suo Officium Iuris
Executionale exercentem Ministrum ac Testimonio mandatum ad Citandum
Inhonestum Nobilem Matthiam Kommacki Executionis Actoris Dominum
ut in Processu Supremi Decreti Banitionis proscriptionis et praesen
tis Causae Citati Expeditis Petitis Executionem Iustam Iudicatam cum
debitam de Persona et Bonis Quibuscunque Fori et Iurisdictionis quibus
dam per Compertos Nobilis Josephus Chmielowski Familiares Suos Nobiles
Reproductos Iuridice Solum modo Termino Hodierno Quod si Executionis
Actor Dominus Stanislaus Martinus Septimus Citi

Komornika Zanskrienskiego sq temere impugnavit et fieri non
admisit Officium executoriale videlicet Idem Gnosus 883
B C P visa tali temeraria impugnatione causam hanc cum
toto illius effectu ac partibus ipsis proultenori Causae praesen
tis disjudicatione ad Officium Castrens Plocens videlicet Ter
minos Querelarum Causarum Officij ab actu peracta Exe
cutionis ad primos et proximos post quatuor hebdomadas Septimanas incidens
remisit remittitque praesens termino in ibidem pti utriq totali in vigo
re conservato comparens peremptorio Joannes Szchepkowski B C
P manu propria tumquoq ex acutatione literali Castens Plocens tenoris
talis Vladislaus in Niesuchoyze Sapiecha Incisor Magni Ducatus
Lithuaniae Plocens Plons Bilscens et Capitaneus Vobis Nobilibus Stani
slao Strzyzenski et Josepho Chmielenski executionis suprascriptae
impugnatori de personis Bonis Vestris Qualiter omnibus mandamus
rigore Regio et Nostra qua hac in parte fungimur ut in Termi[illegible]
Querelarum Causarum Officij Judicij Feria Secunda prius et proxi
mus ab hinc personaliter et peremptorie compareatis ad instantiam
Nobilis Martini Chmielenski actoris qui Vos post translapsum seu
post translapsos terminos si quis ibi actori ob non prosecutionem
Causae praesentis sunt translapsi nempe ad paratam remissionem
ab officio Burgrabiali ad Judicium nostrum Castrens Plocens facta
et ad processum paratum terminosq omnes et iuris gradus
ea in Causa perducti et hoc in causa ratione per eundem Te
Strzyzenski ~~Chmielenski~~ eiusdem actoris convulnerationis aliarumq violentiarum
in processu perducto specificatarum illationis processu memora
to de his latiore ~~instituta~~ per eundem actorem tibi ad Officium p
instituta citat et adcitat ulterius ea in causa ~~ulterius~~ iure procedi
et id quod iuris erit exequi fictis terminum attentaturi et ad praemis
sa iudicialiter responsum Datum in Castro Plocens Feria Secunda
ante Festum Sancti Martini Pontificis Proxima Anno Domini Mille
simo Sexentesimo Nonagesimo Quinto In termino itaq hodier
no vigore praeinserta remissionis conservationisq ipsius termini
et adcitationis praesentis ~~in diem~~ de his lationibus in diem hodier
nam incidens et proveniens praefata pars actorea coram Officio

884

praesenti pliter comparens et terminum eundem hodiernum legitime attentans
memoratam partem citatam ad Iudicium praesens tribus et ultra
Iuris formam vicibus quatuor per Ministerialem Regni
Gnalem honestum Iosephum Krisicki de Plocko Iudicialem Iuti
ante ita et post officiosum arestum tempestive per eundem
ministerialem Krisicki interpositum et per officium praesens
susceptum et agnitum clamatam et vocatam non tamen compa
rens in lucro ulterioris fortis faciens executionis alias in toto
lucro negotii sui principalis admittens officio praesens iudiciali
ter ac officiose condemnavit ulterioraque sibi per iudicium
praesens ea in causa fieri et decerni postulavit et iudicium
praesens in vim eiusdem lucri ulterioris fortis faciens execu
tionis legitime ea in causa obtenta decrevit praesentibus de
cernit quatenus Gnosus Mathias Przecinski R C P cum
cum ministeriali et duobus Nobilibus conducens et per iudicium
additus Senatus quibusvis Iurium oppositionibus relatione ad
Cassandam quae praesentibus cassantur literis salis conductus
non obstantibus temera quoque impugnatione etiam iuribus
uxoreis non attentis eandem executionem ulteriorem fortem
faciens de personis bonisque Citatorum iure victorum faciat
et peregat idque sub poenis in legibus Regni Conc. negligentes of
ficiales sancitis Citata vero pars eandem executionem nec per
se nec per suas quasvis subordinatas impugnare audeat
personas idque sub poena banitionis perpetuae quae Conc. impu
gnatorem imponitur praesentibus super vero anterioris executio
nis impugnatore et cuique nomine impugnatum est petiit
praenominata pars actorea poenam banitionis perpetuae decerni
aliaque in talibus fieri solita iudice exequi et sententiari po
stulavit et iudicium praesens iuri communi et instigationi par
tis actoreae inhaerens super eodem impugnatore poenam banitionis
perpetuae decrevit ac ipsum met impugnatorem esse perpetua
banitum et de Regno Poloniae proscriptum honore privatum
Iuri communi contrarium et rebellem hostemque patriae id
in arce et extra in ponte ad in quatuor partibus circuli civi
tatis in frequentia multorum variae conditionis et sexus
hominum ad iudicia moderna forumque publicum congregatorum

alta sua voce praeconica et sonorosa publicavit proclamavit
et ad notitiam omnium protunc praesentium in debiam deduxit
de quo hanc suam idem Ministerialis fecit relationem post
quam publicatam hanc tionis perpetuae poenam Judicium praesens
Causam praesens cum toto illius effectu pro faciendo pro praemissis
super eodem impugnatore et bonis eius omnibus iuxta praescriptum
Juris communis executione ad Magnificum Loci Capitaneum
eiusque Officium competens remisit remittitque praesentibus hicque
in continenti coram eodem Officio et actio eius pliter compa
rens ministerialis Regni honestus Josephus Hrisicki de
Plocko Judicialis palam publicaeque recognovit huic ipse adcita
tionis literales sigilli pro terminis praesentibus servientis cum citatos
videlicet Rohilem Stryiewski iure victum ad bona Dlugokqty Ko
biatky cum Chmielewski impugnatorem ad bona Chmielewko feria
secunda post festum Sancti Martini Pontificis proxime praeterit
detulit exportavit et publicavit ut Juris est.

Remissa Smoszewo Cieszewo

In Causa et Actione Judiciaria Infrascripta inter G.
Magdalenam Strzeszewska Relictam atque Casimirum et
Lucam olim Generosi Stanislai Smoszewski Consortem viduam
et filios Actores ab una et Gnosum Bartholomeum Cieszewski
Parte ab altera inhaerendo Salve per decretum Terrestre in sepre
Pro Parte Actorum factae et decretae Citatos Ideo Qua
tenus ipse eosdem Actores Ab impedimento Juridico Gno
sorum Thomae Brumirski Joannis Maliszewski atque Lauren
tij Mecynski fratrum uterinorum Qui eosdem Actores ad
Judicium terrestre Seprcense Respectu dotis olim Gno
sam Barbaram Cieszewska Matrem Illorum Concernentem
Actionem intentarunt in qua Causa per decretum Terrestre
ex divisio seu solutio dotis iniuncta est Praefatus vero
Generosus Cieszewski uti a Gnoso Sebastiano Cieszewski

88 Iuris existens quaesitor qui quidem Gnosus Sebastianus Cieszewski olim Gnoso Parenti et Marito Actorum bona strop Zoido seu Sortes ibidem sitas resignavit ~~tantum~~ et evictionem generalem ab impedimentis Iuridicis et debitis quibusvis Cavit ~~tantum~~ non tamen evicit evincereq vult imo recusat Actores evidenter seducit et eludit ~~Citatur~~ igitur ad evictionem ab impedimento praefato Persententiam officij Praesentis stringi idq quod Iuris erit exequi alias Citatione ipsa de praemissis latiore in diem hodiernam incidens et proveniens Partibus ipsis utrisq Actorea quidem per relictam olim Stanislai Smoszewski Citata vero per Gnosum Ioannem Cieszewski ptr Coram Iudicio praesenti Comparens et secum Iudicialiter Controvertens quarum Iudicium praesens Controversiis partium Coram se inductis exaudiri ac eo attento quoniam non modo inantecessum in Causa praesenti ex vi Cognitionis Iurium et donationum Remissa ad Iudicium terrestre Intercessit ex qua remissione decretum Iudicij eiusdem Terrestris subsecutum et licet salva moderno Actori in eodem decreto sive tamen in quo foro specificatione praecustodita verum quoniam et in termino Praesenti quando Pars Actorea vigore eiusdem salve ait nova iurium et evictionum circa donationes reproductas appositarum inter Partes Modernas et nobilem Sebastianum Cieszewski Pauli filium Cognitio intercedit Proinde facta inter Partes ~~Actor~~ easdem Actoratum Iudicium Memoratum Combinatione Partes easdem pro decisione Praemissorum ad Iudicium Terrestre ubi Causa originaliter agitata et Iudicatum subsecutum eidemq necdum satisfactum remisit remittitq Praesentibus et Terminum Partibus eiusdem omnibus sine quavis adcitatione in primis in eisdem Iudiciis Terrestribus prius et proximius ab hinc Celebrandis praefixit assignavit et Conservavit prout quidem profiit assignat Comparendi peremptorium hicq in Continenti

Coram eodem officio et Actis eius ptn Comparens Honest
Josephus Uresidi de Plocho Mtr N. G. Relim publice Recognovit
Quia Ipse Citationes literales sigl. Copia praeincerta similes
Pro Judiciis Praesentibus Serviens Contra Citatos Gnosum
Cisszewski ad bona Chudzinko Minor Sabbatho Post festum
Sancti Martini Pontificis proxime Praeterit detulit Exporta-
vit et In Curia Generosi Citati posuit Reliquit et Publi-
cavit Ut Juris est de quo praesentem Idem Mtrs fecit Re-
lationem.

887

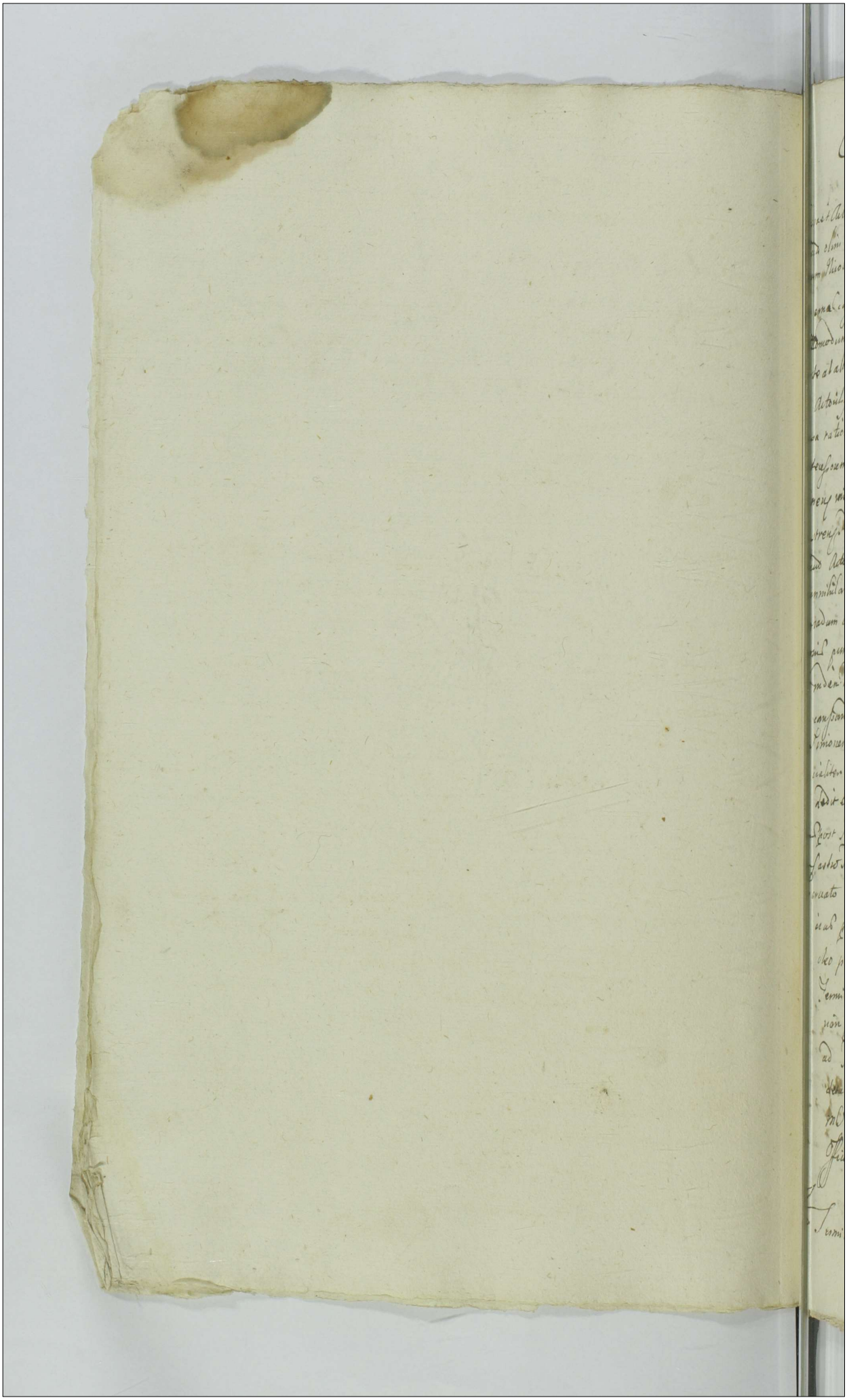

H

Dilatio ad producendum processum

In causa et Actione Iudiciario mota coram et inter Dñ Mariannam Bialyscuiczi
Relictam olim Spri Nicolai Swieticki Consortem iuxta Matrem alterius Joannem Ste-
phanum olim Spri Nicolai Swieticki eiusdem olim Spri Swieticie filios Actores ex
una Nicolaum Swieticie eiusdem olim Spri Swieticie filios Actores ex
una et Modernam Casparum Albanum et Simonem Swiecicki Instigatores Officij Dñi Centi
et Admodum Rnum Dominum Joannem Silvium Canonicum Cracovien Procuratorem Dñi
parte altera citatis ad audiendum et prosequendum causam hactenus Seu Lunam Lapsis
se Actoribus Casparum importuna Petit ad hoc venire instantia ratione et hoc
causa ratione census Annui ac summa Mille florenorum polonicorum Insum Andreae Swieticki
anteactorum ipsorum coram Actis Terrestribus Mazouiensibus Sulerzicensibus nuncupatae
Sreniensi resignati ex Petitionali Actoris non solutionis Causis in Judicio Dñi Centi
castrensis Plocensis obtento resignationis nullis extradatis citationibus nec ad notitiam de
dicti Actoribus modernis Casparum primo fundo et principaliter obtendo tollis casparum
annihilari nullitatemque talis Actores modernos Casparum ad praestandum honorem
gradum restitui Partemque adhaerationis honorum aggravationis Damnorum condi
gnis punitionibus quod fuisset exequi alias citatorij ipso desuper latis in
eadem hodiernam minuendo et proveniendo Partibus ipsis utrisque Actoribus quidem
Simonem Mazouiensi coram Judicio Dñi Centi personaliter comparere et secundum di
citer contiguentes quorum contrarium Judicio Dñi Centi coram se indubitanter
dedit et concessit Dilationem ex modernos Partis citatae ad producendum processum ad
primum post sex indutias Lunes Festo Plocensi Terminos proximo venturos ad hunc
nostrum Plocensi celebrandos Terminos Actibus eiusdem Judicio Dñi Centi
servato comparendi praescripto ubi Reipsi continentur iuxtaque ostium et Actis
in ad personaliter comparendum Regni Dñi Honesty Josephy Swieticki Actis
deo palam publice et Nuncupavit quia ipso citationis literas sequitur pro
Terminis Plocensi Lunes contra citatos et quidem Simonem Instigatorem ad comedia
non Castrum Plocensi citata ad citationem posse contra vero Partem adhaerentem
ad Diaperturam Sreniensi Sabbatho proximo Festi Sancti Martini Pontificis
declarit expostavit et publicavit ut Luis est de quo Petuans quid supra ad
mandatum Relationis Dñi Sungi Andreae Swieticki Actoris casparum cum
officio Dñi Centi Sreniensi interrompanens in toto appellavit appellatis Dñi Centi

Scriptus Bromierz Cracovien

In Terminis hodierno ad dilationem anteriorem nunc Infrascripti Mandatum

Idq ad sequentes Lucrelarum festivos Pascales Termino. utpote modernos cum Seminuntij contenti contra conservatione Pacta et pro Judicij plenarie ad et coniecta et hoc in causa et actione Judicium ripparum inter Instigatorem ex vna plenarie civiq delatorem Lucas Martini Comitem Zaglusiensem actorem ab una et Eorum Thomam Brominski parte ab altera Judicio ex quatenq ipse Summas rotas et res non mobiles ac frumenta seu valores eadem Lucrum ipsi in duas nuptias contrahitarum ad Summam Quingentorum florenorum polonicalium omnia Secundo Agosto et singulis mensibus ipsi in Termino posuerunt ad amicabilem requisitam et officiosam Questum eos plenarie ipsi restituere non vult neq curat ipsum citatq audiendi et ad eos ad Solutionem Summa liquidi Quingentorum florenorum polonicalium per Sententiam Judicij officialem Stanislaum de Grodziec Lempicz exequi Actor delatus ea Instrumenta interesse deprimis delatore modem Lodzien Judicium exhibuerunt ipse autem actor quidem per Emanuelem Jeronimi citati personaliter coram Judicio plenarie comparuerunt Termino eundem Lodzien Talegurlen ad plenarie habere debuerunt Stephen futura concordiae et amicabilis compositionis medium sequi essent prorogarunt dissiuerunt et limitarunt prout quidem fuerunt prorogant dissumiunt et limitant Idq ad sequens Lucrelarum post quatuor mundos Lucrelis festum Pascha cum Termino Lucij et proximiori Sinum festum plenarie celebrandi Termino Partibus eius vtriq citatis in Aggere comparendi expensis

Romisa Krasnowo Lempino

Juxta actum Executionis mihi per nobilem Stanislaum Romanowski officiorem per locum Dzungaliorum Judicium Manu ipsius propria Subscriptum requisitum et ad articulum porrecti Tenoris talis Actum in villa Krasnowo ad bonae memoriae Dominum Lempicz die Veneris ante festum Sancti Martini Pontificis proxima Anno Domini Millesimo Sexcentesimo Octogesimo Quinto tempore coram Nobis Jacobo Zglenicz Judice Terrestri Plocensi et Stanislao Alberto Koskowski Pasimirio Woiewodzic Stanislao Karski Dzialoszic Pasalicz necnon multis aliis fidedignis de Karczy ad actum plenarie assumptis iurisdictionis

ministeriales Legis Regni contra negligentes Officiales Panis ministeriales Muneris Burgalitatis Sahrzaido ad requisitionem Honor. Nicolai Krosnowski Valentini Lenyndes Pauli Botkowski et Matthiae Rzdanyndes Valentini et Stanislai Wladislai Alberti Kisbowski Bartholomaei Krzy[illegible]owski Martini Wadowski Nicolai Korsiferowski Stanislai Martini Bialyszewski Antonij Rudowski Actorum et sine[illegible] Negotio pariter mitto ad eius publicationem de Acta infrascripta Feria Secunda ante Festum SS. Simonis et Judae Apostolorum proxime Futura Nobilis exparte eorundem Actorum Supra Nobilis Matthias Sempinski Substitutus Sahr Palatinalis Processui causa non extradition[illegible] Sahr Palatinalis Actores pro bonis haereditariis pro rata proportione Bona concernente in quo Termino uti in causa eadem cum Nobili Stanislao Kowalowski citato ad comparendum Insimpindes Distributorio Suspensa interesset obtento et publicato de Bonis fata Ria Nowo habito Forum Nobilis Josephi Lasarki et Casimiri Miodowski ac Supradicto Ministeriali Regni Finali Ex provido Stanislao Szarzak proper agenda Executione de Personis ac Bonis Citati Jurenicki condescendit ibidem Funcata Jurisdictione Sua de jure Sonanda Pacis et Securitate per Supra scriptum Mem Praesidis Partes utrasq ad sui comparitionem adclamare fuit quo adclamata videlicet Actorea Pars per Nobilem Wladislaum Kisko wski Suo et aliorum Nomine personaliter reprodueta Supramemorata poena Banitionis cum eius publicatione de Acta ut Supra Sub Eius Distributorie obtenta Negotij eiusdem condemnationis Executionem Officiosam peragi Bonaq citati Jurenicki in Possessionem Eorundem Actorum Tradi et conversione ad Partem citati Jurenicki personaliter comparente Nobilis Sophia Podolinska virgo eandem Executionem his formalibus Bronie iatey Exekutiji Prawem Panow Sebinskich co tu maią Rapio Pierszy natych Obrach Ktory pokaże na Tych ab impugnandi et sieri non admittit quo Officium Burgalitatis attento causam p. enter. um Acto eius effecta pro ulteriori diiudicatione ad Officium Castrense Leop. pro Termino Lucelarum Causarum Officij Judicij p. rog et pro. ximis ab hinc in Castro Nov. Celebri Remittit Remittitq Jdemq et Termino Partes ex utraq conveniant conveniatq Jdem comparendi peremptorie Sancty Egidii Ao Pmo proxime Futuro quoque ex adiatione Jmonis legantis Jurificatoria Wladislaw m Thomaszyde Sapieha Imis Mtis Nowy Tomaszowski Nobis Dnis Marianna

891

Wesluwna et Joanni etm Gnosi Mathiae Lempienski
Distributoris Salis Palatinalis Districtuum Plocensium
relictae consorti viduae et filiis bonorum Kraszewo Podburn
heredi nec nō Stanislao Koziebrodzki eorundem bonorum
Kraszewo ab etm Gnoso Mathia Lempinski Distributoris
Salis modo quovis possessori atq Sophiae Podoszienska
gini excuōni in eosdem bonis peracta in pugnatrici dep
nis bonisq vestris Gnaliter obus mandamus vigore
gio et nostra qua hac parte fungimur Capitaneali a
mandamus ut in terminos Querelarum Causarumq
Judicijs feria 2da proximis ab hinc in Castro Plocen
celebrandis personaliter ac peremptoriae comparealis ad in
cia instigatoris offij nostri ejusq delatorum Gnosorum
laj Krosnowski Valentini Gerzenski Pauli Grotkowski
Mathiae Kędzierzenski Valentini Andreae Vladislaj
berti Koszkowskich Bartholomej Krziwkowski Pet
Nadrowski Nicolaj Rosciszewski Stanislaj Martini Ra
szewskich Antoni et Gregorij Rudowskich Actorum qui
revificatorie revificando vobis causam et actionem
ciariam processumq ad offum presens institutum nepe ad
punctum et gradum quo interveniente morte etm gnosi
Mathiae Lempienski distributori Salis palatinalis Dis
ctuum Plocens stetit in decisa pendetq indeterminata su
cet ad palatam remissionem ab offo Burgrafiali ad judicium
suum factam et hoc in causa raone nō extradicionis Salis
Palatinalis Actores pro bonis hereditarijs concernentis processu
causae ejus laciari instituta citamini igitur et ad citamini
ad videndum et audiendum vos ulterius secum ea in causa jur
procedi idq quod juris erit exequi et sentenciari Salis term
no parituris et ad premissa responsuri datum in Castro Ploc
~~feria batho~~ feria secunda post festum Sancti Martini Pon
tificis proxima Anno Domini Millesimo Sexcentesimo nona
gesimo Quinto. Indiem hodiernam cinudenter provenientes partibus ipsis
utrisq per Gnosum Jacobum Eglenicki plenipotentem in scriptum Citatum vero per Gre
sum Joannem Lempinski et aliorum nomine coram judicio presenti Comparenti
bus et secum judicialiter controversantibus quarum controversis Judicium pre
corum se inductis exauditis ac eo attento quoniam juribus impugnatum e quo

Quoni Regnitho officio suo non competit nomde iudicum officij presentis mo-
pone eorundem ad iudicia ordinaria generalia tribunalia Regni Bohemiae ip-
remisit committit q presentibus et terminum partibq memorabilis utriq in pre-
delegatio Judicio tribunalis Regni Bohemiae ibiq ubi de iure uenient sed tunc
dune et quando causa presens ex regesto competenti causam huc similia ad
iudicandum clamata aduocata fuerint presidit assignauit et conseruauit
prout quide prosequit assignat et conseruat comparendi peremptorie hinc in
continenti coram eode iudicio et actis eius personaliter comparens Venerus
Jegephus Kreschi de Klocko minsteralis regni generalis pater publicq recognouit
quia ipse citationem literalem scripto pro termino presentibus sedenteum
contra citatos ad bona krasnewo Sodborne iuxta data in citatione verificatoria po
situm deliberat exportauit et publicauit ut mihi est de quo presens idem
minsteralis fecit relationem

Pempka krasnewo Chamski

(92) In causa et actione infrascripta inter Gnosos Mscislaum Datum et luto
rem naturalem Casimiri Salabu Joannem Zgirskiandum Rozaliam Dyson
nam Philadros Fratres et sorores olim Gnosi Joannis Krosnowskij filios suos
et alios constitutos de uice in cumbentia authoritate et assistentia pro
ris ab una et Gnosos Andream Chamski et Zophiam krasnewska honora
Lagrauinski a Gnoso olim Andrea kempski dapifero terre Lomzensis in
rio quasitenus et quidem maritum cum manti authoritate et absentia
parte ab altera citatos et citatores ideo quia ipsi contrauenendo decre
to iudicij officij presentis Lomzensis Plocensis mediante quo eundem
ucombens solutio supra dicta millia florenorum Polonicalium una cu
pœnis et lugitis in eodem decreto expressis pro tempore certo inibere
to eodem expresso sub pena banitionis et pœna quatuordecim marca
rum Polonicalium in uincta est cui ipsi decreto contra uenendo nec sum
mam prefata donum millia nec iuxta in decreto expressa pro tempo
re prefixo persoluerunt per quod eidem decreto contra uenerunt pœna
q banitionis ex uigore decreti facti quo eide decreto succumbuerunt
citentur igitur ad audiendum et audiendum eandem banitionis penam
publicandam minsteralem regni generalem quorum uis adi et deputati
idq quod uuis citet exequi alias citatione ipsa de premissis latorum in
debem hodiernam merendie et prouenente actorea quidem per fratres
ipsis utriq actorea quidem per Gnosum Jacobum Zglinicki pleni
potente sufficienter citata uero per Gnosum Simonem Krzyzanski coram
Judicio presentibus comparentibus ad se ad iudicia liter conuocatis
quarum iudicium presens coram se inducta exaudita eo quatenus huet
quidem pars actorea pro contra uentore decreto antehac agit sed quo
niam partialata prosecutionem contra idem decretum in effectu cassum
et Dnus semper prosequi promde iudicium causam presentem cum
toto illius effectu ac partibq ipsis ad iudicia tribunalitia Regni

Regni petricouiensia premisit rem mittitq presentibus partibus memoratis
utrisq in ipsa legatis Iudiciis Tribunalitij Regni Petricouiensibus ibi ubi
de iure uenerit seu tunc demetendo causa presens ex regestro competenti
causarum hic similiter ad iudicandum legitime clamata et uocata incident
prefixit assignauit et conseruauit prout quidem assignat et conseruat compa
renti peremptorium hicq incontinenti coram eodem officio et actis eius perso
raliter comparens misterialis Regni Cronalis hostis Iesephus Kreszaki de Plocko
pala publicq recognouit quia ipse citatione literalem sigillatam pro termi
nis presentibus seruiente contra citatos et bona Lagiewniki feria quar
ta post festum Sancti Martini Pontificis proxime preterita detulit exportauit
et publicauit ut iuris e de quo presete idem ministerialis fecit relationem.

In Permiro Loderno ex Dilatatione antecessoris nostri Infirmitatis ipsius
Sere Impugnatoris recepti Dñi ad Sequentes Lucrecij Castrens et Cloacen
Perlos in parte moderni Terminj ibidem conferti Legitima Ce-
lebratione festiuj officij Missarum data et recepta et Iuxta
Relationem Executionis infrascripti in bonis infrascripti Arabi ofalis
Ipsum Burgrabium gratis manuj ipsius Sabbati et adatis
carl percepti cuius tenor Sequitur talis Actum in Villa
Binonum Terminio in Permiro Executionis Feria Quattuor
festum Sancti Hedrigij Regis Dei gratia Anno Domi
ni Millesimo Sexcentesimo Nonagesimo Quinto in Indictione Illus
stranislai Kolakowski et Andreae Porski ac mihi Not. Apl.
Venesti Alberti Wolinski ad actus hunc assumpti Coram Dno
Matthia Stanislao Przinski Burgrabio Castrens et Cloacen
Lui Burgrabiis ad hoc rendo Legi publicis de agendis Re
cutionibus Sanctis ad requisitionem Actis infrascripti
Actoreis exhibitionem Decreti Castrens et Cloacen Lucri Absen
tis Executionis ac ibidem ad infrascripta agenda Additionj
parendo ad Dñi Actoris Villam Terminio Ingressi Decreti
Lucri Absentis Executionis una cum Sancto Apostolico Apparitore
cum publicatione exuis impugnatis prioris Executionis Sup Im-
pugnatis Absentis ex Insertis Dñi Stanislai Bogdanski Actis
ibi Sup Dñi Francisci Bobrowski Jurisconsulti In Causa Ta
tione Summae Sex Trigentorum Sexagenta Quinque Flore
norum in Regnis et Actibus Actis Scripto manuali Inscriptis et ad
Soluendum asseuratis et Quisquis objecta Quenierit non Soluit
Decreto eidem Lucri Absentis Executionis de Acta in Castro
Cloacen in Permiris Lucrecij Causarum Officij Judicij Feria
Secunda post Dominicam Misericordiae Anno Dñi 1695
absente Actoris offerre Agere Executoreis cum Petitis et Mihi
in Actis Exhibitis Contendendis Actis Sup Scientiate de Jure
publico officio Executionis Quisquis et Quibuscumque Apparitio
bus Supradictis denunciata Interdictionem passis in Curia Juris
dicti fundamenti partes utraque Actoreis et citate vulamasse
Quae Dñabus Insertis postquam vulamasse Dñi Alberti Dobro
formatus et Hora Quinta Actis pro comparens Reproduc
cto Dallegato Decreto Lucri absentis Executionis ara et
Dñabus Sanctis Apostolicis petijt hasta Decretum ideo Execu

indilatas de ipsius et bonis Inventionem fieri. Cum vero ipse
tuta Luonian nec se nec quempiam ad impugnand Executio
comparuit pro de officio Executoriale nemine ad impugnand
et aliquid horas ad impugnand comparente ad hodiernum
bonorum peciit eidem bona citati omnibus et singulis
fructibus pendentibus ac commodis eorum et despoj Cai-
alibus et Cmestibilibus subortis eorumdem in realem et
actualem actoris possessionem traditis postquam Praedic-
nem bonorum ad conscribendum Inventarium condescendi
aviaquae Inchoand Inventarij conscriptionis ptr aduenientes
ptes Andreas starzenski primus Executionis impugnator
et Stanesky Matthias dictus Berkowski famulus Stolacho
lek Procu Dom Szydlowski Professi Petrus Cichanowicz
nec eius Procu Domini sui pugnit tamen et ptes Andreas
starzenski et Stanislaus Procu Szydlowski Professi Petrus Cicha
nowicz nec his formalibus nec dispensari Executionis ani
pignorationis Inventarium bona Imti Dni Mieronik magnifici
podanie tych dobr Imtis Dna Franciszka Bobrowskiego
non reproducta causa traditione tantummodo temere ac rebel-
liter ex dicti datione cum his adiectis ze dany ie rabic ani
dopuscic aby podzari mieli xstie Imti Dna Bogdan Mieru
ani ich bydz ktos nastawal xboiawe podzanym to ie
xsi mieszy y rzasz postrac do Chrzmatkowa do Imti Dna
Mierznika zaroet ta przyiadz bidzi dwanatcie ktory
was stad wyiedzac ani wstac ie tego bo radna maszy
nie ospiedzic musiat by ktos zdechnac namiator tak wiele
wzmu ciskoy Imti Dn Bogdanski nauczyles ie dobrze
prawa nie dan ie ofiarac Imti Dnu Bogdanskiemu zty
lanie Burgrabia rzpiesz ie prosi w Prysturale z Imcia
Panem Mierznikiem nie godzi ie to nast tu prawa na Imti Dn
Mierznika cum his eadem pluribus ostatus tese opposes
impugnauit et utergo impugnarunt nec allatergo conscribe-
re Inventarium admiserat eadem tradition irritarunt
quibus omnibus attentis et Burgrabij deuenerdo cui
nec partibus indemnitate Praedictum eum relaxauit Nihil
minus facta solenni cum impugnatoribus protestatione
ratione eius modi temeritatis et dicti dationis nec ne suis officij dispo
nendi causam eandem cum illis toto effectu ac partibus

Ipsi Impugnatorij et Impugnatoj Gulenien disputationes
et finali decisione ad officium Castrense Elbing
licet Quarell prius et primis abhinc in Castro Elbing cele
brari semel Confirmando hoc partibus citatis Termin exspira
rendi peremptorium. Matthias Stanislaus Primas Rt. Bur
gravius C. R. mpa. Alias Dilatorae cas Infirmitatis Cante
nire de omnibus Calcire indien in diem Veneris et
Quarien Partibus oppositis Actoreq quibus citatis
Ipsi Valentini Kamierski coram hoc Judicio pro comparen
ejus Judic. controversis quam controversis hoc pro certe
indubit causidici decernit pro hoc decernit Juratorij
Ipsi fuit Nobl. Sarcewski Andreas Dilatorii imponi
tatis fidei in causa respondi Juratorii ad quos ipsi pruni
cas Juramenti verbum Modus Dni Drake Ill. Josephi
Kraf. Mi. de Olesko Judex addidit et deputavit Laudan
ad Judicium reperire cuius Ipsi Kamierski Cadet ex
upat hoc pro Dilatorij pro maiori Cpato Nobi Starcewski si
mul cum Ipso Suy Studski eaque causas maiores Importa
tas pro Juris in officio Castrij Licharowie et alterat quate
dilatorien pro habeant literas dimittendas Juratas pro Ju
re comuni ad quem in sequens P. C.

In Terminis die 10mo ad dilationem anterio et producendi processus impraecipue Partis citatae exspandae
Negotij vero principalis Actoreas ad quos sequentes Fuerat annus coram hoc Consulatu Terminus ut post
modum cum Terminis hac contenta legitima convocatione facta et per Nobiles Jacobum Chabowski Actoris
et hac in causa et actione primo impraedicti interessati Nobiles Thomam Paulum Chabowski Actoris
exspandae citatae et Ensum Protectorem Officij Castrensis Elbingensis Dominum Laboinsky Judicem Ca
stellanum de Villa Mosniazowo Magnificum Paulum Joannis in Morzkowo Sieradzensis Castellanum
Dobrzinensem Subditum suum Judicialiter Partem adversam citatam exspandam quam primum de quod
pane Mandatoris una cum Executionibus Superste Actoribus exspandis obtento et publicato in vent
illius aprima Notitia agunt illos citant ad videndum et audiendum eandem Mandatoris Sub pena
et modo obtento et publicato non exhibendi nec ad Notitiam deducendi citatoribus et Sententia
Sua in officio Castrali tollendi exspandi annihilandi nullitatis et Nullo subiicij quam diutem exspandae ratio
ne Compositum etiam poenis contingentibus comminandi eaque juris existere exequi et Sententiam exe
citandi alias dilatione cas producendi processus antecedentes depinde citandi in diem
et proximiorem Partibus ipsi ubiq Actoreas quod exspandae Nobiles Paulum Chabowski Suo
ad alium Nomine citata vero per Nobiles Alexandrum Chabowski coram judicio Capitaneali
ad judicandum eiusdem competenti Partes citatae respective dandi et recipiendi judicium dilato
rium Infirmitatis Supradicto Chabowski Alterius hanc ipsi nostra propria jurisdictionis medio cor
poreali juramento corroborandi ad quos sequens Quarta Castri Elbingensis proximis
mis alium mensis Aprilis Termino Partibus eisdem citandi Mandatum dimittendum
censuit comparendi exemplum.

887

Usawa et Altare Dñium inscriptis inter Intigatos Obij gentis cuius delatorem Dñum Vicium Ulgoskale Actorem ab una et Nos Dorotheam Klosinskas Reum ab altera Petrum Jacobi Alberti Sorotam Mathei alij Laurentij Jacobi filij pars ad altare citati ideo qui ipsi in contrarium Legum publicarum prodendo tempore certo in Protestatione expresso delicti inculpati Laurentij Jacobi filij ex informatione et Subornatione Delatoris Klosinskas Motus suos cum Actorem in sanctis Bonorum stolla Matthaeus erga salvas quatuor hominem innocentem in membrorum grandi concussit contumeriauit vulnera in Actoris ore specificata inflixit interimere attentauit nec his contentus appressorij Dispositis Magistratus Decemuiri et Pastoribus Magnae Niuiae tam in Memorata stolla Sanctorum Bonis Matthaeus papistarum demandauit et ipsimet inculpati Decemuiri ante bigis minoris Ordinis Dominis Deum non timentes alia plurima ad Ecclesiae spectantia perpetrauerunt per quae contra Obligationes sonant poenas succubuerunt Deus citatus Nisi citatus ipse de praemissis se mendaciis in mundi et processus Partis ipsius Actoris quae personaliter citati coram Nobilem Valentinum Kamienski coram Judice Loci comparuerunt Judex contra ad effectum Partis Actoris decidit et concessit Judex citatus Inquisitus Pars utrinque Suae contenta citationis vsq ad sequentem Inclusiue Loci et Temporis prefigit praesentij Actoris in Facti Loci celebrati Termino Partis ex utriusq Consensu comparendi peremptorie.

Delatio Jusramentalis Starcenio Obij Sayps

In causa et actione Judiciaria in Inscriptis mitto Dnos Obij Pastores eiusq Delatores Nobiles Lucam Starcenskij Parentem et Stanislaum Starcenskium Parentem filium ab una et Nos Dorotheam Klosinskas Reum ab altera Matthaeum et Lucam Starcenskios Nobiles Matthaeum et Lucam Mosalhonskios Nobiles Matthaeum et Lucam Mosalhonskios Fratres Consanguineos Dum Petrum Jacobi alij Jacobi Starcenskij Thomam Dziegielenskij Nec non Honestum Bartholomeum Sartorem parte ab altera Testes Delatos Causa Dei non metuendo pro nihil contra Inscriptum audentes Inscripti Nos descriptos audiuerunt et Juramenta sumpserunt primoquidem praefatus Mosalhonskij et Starcenskij tempore certo in Bonis expresso Bonis actionis propinquos et habens pascua abegas abactos et alia pro Bonorum Starceno eiusq Relictorum hereditatis ad campos Bonorum Dei et Summum pro Nudis cum actoribus nam vocate depellere mouere facto depulerunt Dum Stanislaum actor Scribi ecclam Domize de eiusq Bonis interrogarent et Ubi nam sint expostulauerunt ea tunc ipsi Testes Respondi cum Gallo homine innocente verbis dedecentibus oppresserunt ac post Concusserunt eum vulnerauerunt quae autem hic non memorata sunt modo tamen Inquisitionem probabunt nec his contenti oppressum vsq Obsequentem tempus mecum Dorotheam expresso eiusq Scribi praefatus Mosalhonskij de Ecclesia Christianorum per absolutam Domina domum suam pauperem redeuntem in campos Bonorum Dei Ecclesiae unam publicam intercepere. quam intercepit

eundem concusserunt conculcauerunt vulnerauerunt in Ducatione
despoliauerunt interimere attentarunt ideo vens stur
crenbi eandem Actricem plham. Et bos prefatorum Mathonbuch
malpatores de empa depellens conculcauit conculcauit et
vulnerauit licet non sint obligati Dominus ad tenendam Inquisitionem pro
bannis. demum malpatores omnes tempore festorum Pasche Pentecostes
et Resurrectionis Actorum ingressi sunt eosdem vicinos dedecentes
affecerunt. contemptuose plham Actricem Feminam infestant.
interim prosequentes. et famosam memorandum Dominum Pastorem cum
cum vxore sua. bonam Actricem malpatores Mathonpsey et Dre
gierenbi et libenos pascuis ad forestam suam communem
non admiserunt eandem huc usq; detinuerunt et macerarunt. Quo facto.
in valetudinem decidit et obiit. Ipsumq; ratione premissorum sacu
buerunt. ad quas Rep ybi et homines omnes predicendi
qui Jurisdictionem requirunt predicti stant. Actor petitor ipse de
mensis laborem dicendi Dominum incidere et prosequendi partibus
ipse Actor petitor quod Dominum Lucam Starcenbi suo Actionem
Actoriam Inde stata prefixa Damum Mathonbi coram Judicio
presenti componenti. Ad Jurisdictionem eius componentis pertis
Litis repetitionem dedit et concessit Judicium presidens Actoris
Jurisdictionis Nobis Thomas Regenstenbi et ipse vna cum predicto
Juratis communibus medio corporali Juramento comprobandi
causam Actoris coram Judice hoc in causam hanc sub hoc per
citatos per eundem inscriptis est in primis Actor corporali
Juramento confirmabit Respondet Respondens ipse declarat
Deq; ad requisitionem Actoris Dominus Pastor omnes et premissa
Actoris in Parochia Placentia celebrans Feminino partibus eius
Actoris ibidem Actoris in Ingressu consentiens corporali juramento
confirmabit Quam ob causam Actor petitor predictus Dominus
Placentia petitor comparens Mathias Actoris Regenstenbi Actoris
Joseph Jacobi de Placentia palam publice Recognouit Dominum
ipse citatus citandi Legitimi predecessores suos et Dominos Actoris
Actoris ad hoc Starcenbi Ryta Actoris Sabbatho post festum
Sancti Matthiae Apostoli proxime preterita tum etiam primam
eam quae sua Actoria est Dominus pestilentia
obtenebrans mens integra Stephanus de Actoris et portionem
et publicauit ut Actoris est. Deque presentibus Actoris
hoc.

899

Eductum Sulerzyz Grabowzegi

In Terminis hoderzno ex Relatione anteriori sup eductum huiusmodi Sabbeg Inquisenb vtrisq Ide' ad Sequentes Iudicium Sachen & Parten Terminos vltro citro assignatos cum Termino vltimo eidem Contento Una Conservatione facta et per officium Judicij data et concepta et hinc inde causa et Actione Inscuaria Introscra inter Instrbatorem Officij Judicentes ex vna Relatores Guosz Jacobum Sulerzyski et Stanislaum Zahuscka Conjuges et ejusdem Mantatam cum Mantouthe et Consistentia Actrices ab vna et Generosz Jacobum Bielenski et Angelam Luchanska ejus Conjuges tum Nobilem Gregorium Grabowski Jam vltimum electum Actorem ex parte Mathurym atq Consortem Ipsius Stanislaum et Mariannam filium et filiam Grabowzkie necnon Generosz Jacobum Milewnatowem ac Labinisos Fabianum Secretum Salera Leyzarzum Subcamatowem de villa Plaiszewo vtrumdeam Switele Jacobum Olexaty Albertum Kaszyc et Mathurym ac Mathieum Zhele de Plaiszewo et ejusdem Mantatam cum Mantouthe Consortem et Subditos cum Dominum autho et Consistentia Parte ab altera Citatis Ideo Cum Ipsi contrauenendo Legibus et constitutionibus Regni quae Inquisenb fieri prohibuerunt nec pecunias ratione ejusdem Sanctas foriundo ausi sunt temerarie presumpserunt Inquisenas violentas temporibus denegatis certis modo loco ac circumstantijs in Citatione ratione ejusdem expressis prefatis Generosz Bielenskis non contentis pijonibus violentijs et Injurijis damnis olim Generosz Valentino Bielenski eiusdem Generosz Zahuscka seu Sulerzyska Suorum Maritoq quam Ipsi Actrici in anteactum illatis post decessum Generosz Maritoq dictarum Actrices Consortis Superueniendo Superueniendo Sanem Venaticum alias Suita Cerwonego et plumpium cum toto apparatu valde Magnifica florenis Polonicalibus et certas literas Generosz Francisco Mieczynski in anni Recognitionis ratione subditorum certarum ordinatas arcis Actricem existentes in villa eadem modo existente recipere et sibi appropriare Inquisenas defectu Judicis omnia exemptis et Absente Inde de Republica illig cum Maiori Manto progentes inierunt Subsequente tempore Prefati Labinisi Fabiani Augusti et alterius tempore ad hoc dictum Actorum in Terris Mathurym Superueneredi Judicij reservato scilicet ad grauaminum horum Locum ex tela alias Stolowa Lwarstnego Crapionk vero alias Sgrzebnego Cubki Quadragenta et Salcos duos alias Gesi in Genitus Sheuf candab modo furtiuis accepserunt et spoliati sunt tandem Prefati Milewnator

tempore non pidem sustento in Instestadre expesis taxand
quam Despig Dand anno o orendatorio tenunt Actorum pro-
priam in Mahdyno sitam aggrepus est fenestras ex Bent
forera cem postes trabes constant insuper ad Cameram Inqua
Laborandy Petry Seniory Subdity Actorum campestre mendicantis
Suppagijs vitam ducens aperuat orum Summ habent fores ex
tuset inclusa et alia paraphernalia insolenter ipse recept
et in summam mendicis oppressionem et denudationem in Ingre
inserat et com cuput breuis Ipse Beati Petri postum eidem Mo-
to Bielensis Jamuland Sunt em Actoris Mantz prospicum sub
Cunq Ipsig in fluvio situa existentem ingio Actoe recept et
per aliquot intervalla temporis in Aliquibus alijs situlis sub
eodem fluvio situa existentem celauit neue usum alig vitio habe
at fora mina in eodem Sunte ex tota malitia sicut ac tandem
Ipsi Inculpati Subditi ex Jurisdictione Dominor sui diuersis Mem
Juribg annis transactis tempore hospitum Actoris arbores vari
generib ad varios usus valentes alijs Locis Actoris ab Consortis et
Incolorum alig bonorum Mahdyno Consistent ad Curig duen-
tis Annis excederunt herbas et sylvas penitg devastarunt nec
dum Solent Porta Actorum pro varia in ipsi em bonis Mahdyno
in loco dicto Podlesky et alijs locis ex quibg pecoris quotannis
circiter curig duodecem colligebantur Jam Anno Presenti gm
et annis transactis Stante Hospitio Actoris Centum com pecu-
larunt partem contra castrarunt Quorum accepserunt usui suis ap-
plicauerunt Idem vero Beati Petri ex antiquo Fundatio Bie-
lensis Domini sui Actoi Mantz Subditos sub Labore obsequi cent
nichilominus Nulla Mahdyno obtinam Fidei prius verbis Com-
mendatis assent Quibus aliquoties cum caput tumultum inestant
interemere Actorem, Maritum, attentarunt breui post assumpta
Scuim fonte suae et filia gig filio pene armis vestis eo eundem
Actorem Maritum corruptum et apud Nobilem Mahdyno existen
in quendam vicinig Locum natum Desuis oppressionibus proprio equit iniu-
tam publice disputant et dijudicat Actoris Contenty die eadem Mo
riam publicam recipiunt et Subtrahere Quorum suam Curia Bonete-
rum in eadem Mahdyno interceperit privata Framea Mo
transpegere volunt et alias plurimas violentias perpetrarunt
per quod contra Leges Regni excesserunt Quorum ratione Dompnus
Mandauerunt ad quas sub Ipsis et Bonis eorum omnibus diligen
Residentig Stantibus alias Dilatione eadem Inquisitionis antiqui
ere de Jure Jurisdictionis Judicis Ordinarij Quidem et Bonorum
Predictorum Actoris indebite Gandig Paulo Sulestyki coram suo
et aliorum Actorum et Testium ante coram Officio Residenti pub

Lucrum Ulteriorj Executionis Promitt Zempino.

Juxta relationem executionis infrascripti in bonis infrascripti nominati officiose per Gro
sum Burgrabiū peracta manuq ejusdē propria subscripta et ad actiandum por
recta tenoris sequentis actum in Villa Krassewo Podgurne in ordo foro Gnosorum
Zempinskich Actorum ture victorum fena quarta ante festum Sancti Martyni
Pontificis proxima Anno domini Millesimo Sexcentesimo Nonagesimo Quinto coram
Gnoso Vladislao Makowaski Burgrabio Lashens Plocensis Certa Nobilium Stanislai Karski
et Mathiae Rogowski nec non honesti Francisci Karska de Karsy Ministerialis
Regni Judicis ad actum Sententiam assumpti officium Supradicti Burgrabie Lashens
Plocensis adhibendo legibus Regni de peragendis executionibus sancto numinq; satisfacendi
muneri officij ad infrascriptam requisitionem Gnosorum Thomae Krasnitzki et relictae
Consortis olim Gnosi Petri Orzechi ac aliorum actorum cum supradictis Nobilibus
et judicio ministeriali ad bona supradicta Krassewo Podgurne processu emanata
vigore literarum ulteriorum executionis in Castro Plocensi in Termino Querelarum
Causarum officij dictorum fena secunda ante festum Sanctorum Simonis et
Judae Apostolorum proxima Anno Dni milleamo Sexcentesimo nonagesimo quinto
occasione talis Relationis bona actorum concernens per Gnosum Mathiam Zempin
skium ture victum Distributorem non extradictionis detentis die in dicta descriptis ordinis
Gnosorum Zempinskich motionem hanc fundavit qua fundata petitum hasq; tam victricem quam
victam ad personalem sui compartitionem acclamare demandavit ad cuius acclama
tionem personaliter comparens Gnosus Albertus Rupinski nomine Gnosorum actorum pro
ducto Supradicto literarum ulteriorum executionis vigore eius petiit de bonis executionem
peragi debitq in possessionem officium trahi ex adverso personaliter veniens Gnosa
Catharina Krasnitzka consors Gnosi Zempinski advisabatur Gnosa Joanna
Wertlowna Consortis Gnosi Mathiae Zempinski literarum victi ipsi bonis habita
eandem executionem impugnavit et fieri non admisit officium trahi attenta eius modi
impugnationis causam hanc cum toto illius effectu ac partibus ipsis ad audiendum a
Regni Plocensi pro ulteriori audiendatione remisit et terminum partibus dixit
in proximis querelarum Terminis in Castro Plocensi celebrandis prefixit et assignavit
peremptorium Vladislaus Makowski Burgrabius Lashens Palatinatus Plocensis manu
propria
in Termino illo hodierno vigore literarum remissionis conservatio citatus termini
in diem hodiernam incidens predicta pars Actorea personaliter comparens et
termino hodierno legitime observato memoratam partem citatam ad audiendum

Heres tribus et ultra uiris formam uicibus gratuor per nuncium generalem Regni
Generalem honestum Iosephum Kruselki de Plocko uidecalem clamat et vocat non
Ranen comparent in Curia ulteriores Executionis alias in toto huius negotij hui prin
cipalis admittente uidecio officij presentis uidecalitter ac effectore condemnant alte
rag hui per uidecum presentem ea in causa fieri et decerni pos tulant officium
presentis in rem eiusdem Curie ulteriores executionis legitime in causa obtenta decre
uit quidem Dnos nos Vladislaus Makomaski Burgrabius Cas trens Plocens
cum ministeriali et duobus Nobilibus conducentibus per uidecum presentem ad citus
Leznetho gubernio uirum oppositionibus relatione ad capiendum quid presentibus
capiendi literis talis conductus non obstantibus uenera quoq impugnatione
etiam uiridus uxoris non attentis eandem executionem ulteriorem de persona
bonisq citati uiri uel faciat et peragat idq sub penis in legibus Pni cons negli
gentes officiales sanctio citata vero pars eandem executionem nec per nec perhas
quoris subordinatas impugnauit personas idq sub pena banthonis perpetui
quid intra impugnatorem interponit presentibus super vero anteriori executionis impu
gnatrice et cuius nne impugnatum est petiit prenominata pars actorea pdnam
banthonis perpetui decern alias in talibus fieri obita uidecee exequi et sentiari po
stulauit et uidecus presens uiri communi et mrgatioris pho actorea inheren
do super ea impugnatrice pdnam banthonis perpetui de[cre]uit ac vocam met
impugnatricem esse perpetuo banitam et regno Polonie prosorplan henor
prevaricatam uiri communi contrariam et rebellem hostem patrie hic in acie
et extra in ponte ad in quatuor partibus circuli Cobrinen Plocens in frequentia
multarum varia conditionis et status hominum ad uidecia moderna forum
publicum congregationem alta hui voce et Gnica et sonora publicauit et
proclamauit et ad notitiam omnium pertinere presentibus in dubiam deduxit de qua
hanc diam idem ministerialis fecit relationem post quam publicatam banitio
nis perpetui pdnam uidecus presens causam presentem cum totalibus effectu prosa
ciendi pro missis super eadem impugnatrice et pons eius omnibus suis bonis
portum uiris communis executione ad magnificum loci Capitanei eius officium
competens remisit remittitq presentibus.

Mandatum ad Producendum Processum

Makomazy Malacies.

In causa actionis subdiana inscripta inter Ernestum Joannem Malacie-
ski et Helenam Lasotta uxorem Angel et quid Maria Adamita-
riti auctrices et actrices Cabana Casparek et Ernestum Ingrem Judi
Castrens Plocens et Adelizam Malacieska primi uxorem olim Ernesti Jacobi
Makomaski secundi uxoris olim Ernesti Joannis Brzeski Relictam Ernesti
Judicis tum Casimirum Joannem et Franciscum Makomaskie Ernesti
olim Praesidis Joannis Makomaski filios Caroli Dyonisii Makomaski
quaestores [illegible] quos Ernestus Ingrem Carter adhaerentes adquisi
tionis [illegible] de re inscripta ex parte actorea citatos
Quam primum de quadam ad Sanctum [illegible] publicatione ejus nuncu
Solutionis humani super Bona Mobilia capienda ex mandato Curiae adhaeren

Eductum Inquisitionis

In Termino hodierno ex Dilatione anteriore super educendas Inquisitiones partibus infrascriptis utrisq ad Castrenses Plocenses Terminos ut pote modernos cum Termini eidem contenti et legitima Conservatione facta et per judicium praesens data et Concessa et hoc in Causis et Actionibus judiciariis infrascriptis binis in mutuos actoratus Combinatis prima quidem inter Instigatores officij praesentis eiusq Delatores Nobiles Joannem Strusinski atq Mathiam Milodroski Actores ab una et Nobiles Joannem Dzięgielewski et Matheum Parentum et Mathiam filium Strusinskie Jacobum Parentem Joannem filium itidem Strusienskie Joannem Zakrzewski Pruhenski Josephum Chorzewski Valentinum Kowalewski Alexandrum Pintowski parte ab altera Citatos ideo quia ipsi contraveniendo legibus et Constitutionibus Regni nec poenas contra personarum Nobilium oppressores Conteptuatores Convulneratores superinequitatores sat severe iisdem legibus Regni descriptas minime formidando primo tempore Certo in protestatione expresso super inequitatum cum armis bene pulvere sulfureo et globis plumbeis mustis ad Campos bonorum Goleiewo ejusdem Actoris Strusinski arendam subiectos ~~obiectorum~~ nocturno tempore ibidem in eisdem bonis Goleiewo Sirimenta varia scilicet ordei sulcos 30 per unum stadium sibiginis vernalis alias jarki sulcos duodecim per unum stadium item pratum certum ex quo currus feni triginta colligi solebat funditus equis suis in summum eiusdem Actoris praedilidicium enervationemq fortunae conpassularunt et quidem praedicti inculpati Dzięgielewski et Strusinscy prout visio ministerialis et Nobilium latius obloquitur clamniq ex inde ad Centum quinquaginta florenorum Polonicalium eidem Actori Strusinski intulerunt nec his contenti verum in majoris resoluti ausq et inferendas violentias malevolumq submittendo ad effectumq deducendo et iniuriam iniuriae oppressionem oppressioni attento tempore Certo in protestatione expresso eosdem Actores in oppido Bilsk in nundinis publicis pro festo Decolationis Sancti Joannis Baptistae celebratis existentes et in ibidem in foro publico oppidi eiusdem Bilsk praeventos pacifice et quiete sese gerentes nihil mali a quo piam eveniri sperantes

homines innocentes viermes pace et securitate publica fretos vice ello respe-
ctu primo verbis probrosis prędicti omnes inimicati affecerunt contem-
arunt honorum illaminatum loserunt ac post vibratis gladiis concusserunt
convulnerarunt vulnera in obductione specificata inflixerunt interi-
mere attentarunt certo certius interremissent inhonesta fuga tibi
consuluissent insuper prędominati Druggieledschi et Strusienses ex vi-
am inconsuetam et non usitatam per quam eiusdem Autoris Strusinelli ge-
erunt qua proficiscendo multa damna in grano ipsis de inferunt ex vi-
ad decremus in vita eorum de Autora ut nullibi de vita exirent de-
cuti dissilent et diffidarunt aliasq; plurimas violentias injus-
rias inquisitione probandas perpetrarunt prędictasq; ratione prę-
missorum succubuerunt ad quas superius decernendas idq; pro-
ris erit exequendum presentibus citantur altera vero in causa inter
Terminis Justigatore officij prędicti eiusq; delatores Jacob-
Jacobum Parentem et Joannem filium Struziensibie et Joannem
Druggieledschi nec non Matheum Parente et Matthia filio Struzienshi
Actores ab una et Nobiles Joannem Parente et Joannes filio Stru-
zienshi Matheum Melodrashi alq; Joannem Garumshi parte ab altera
Citatos ideo quia ipsi in contraria legum publicarum procedendo nec
prędictas contra pacis rerum inocentes oppressores convulneratores de
rum illatores severe sanctas minime formidando et contemptui
bus violentiis iniuriis damnis forme in dicta et horas illatis nunc ces de
renovando malevolumq; eum intentum ad effectum deducendo tempore
in protestatione expresso primo prędominati Struzienses prędictique
ipse Joannes filius multa damna in fumentis varij grani et semineis
per spontaneas pecorum pecudes equorum immissiones prout officio
ministerialis latius patet missa obloquia in anno proxime decurso tempore messis
Nobili Jacobo Strusinelli detorit intulit ac post eodem anno ansereas
in numero viginti quatuor macta vit fuem valoris decem florenorum
Polonicalium ex multis damnis animo ex campis magazeis interfe-
cit nec his contentis violentis verum subsequenti tempore in protes
tatione expresso prędominatq; Strusinelli Joannes inculpatq;
Autoribus silvas in bonis Strusino crescentes venideq; desolavit
excidit desolavit granicies in bonis contra prędictus Jo-
annes Strusinelli disravit agris suis goleiciensibus
applicuit pratum eiusdem contalcastravit ex quo curruq;

feni & colligi solebant fenum collegit insuper eosdem Actores in oppido
Bisk in nundinis publicis praeventos primo verbis probrosis et postfra-
meis vibratis concusserunt convulnerarunt vulnera in obductione specifi-
cata inflixerunt aliasq plurimas violentias injurias et oppressiones
perpetrarunt per quod contra leges Regni excesserunt poenasq exinde succubu-
erunt praesentibus citantur alias dilatione Inquisitionis anteriore
de praemissis latiore in diem hodiernam incidentem et provenien of
praefatae partes utraq videlicet Joannes Strusinski et Mathias Mi-
lodroski Actores et Citati in una causa atq Joannes Dziegie-
lewski Actor et Citatus in secunda causa suis et aliorum nominibus
ut in hoc citatum coram officio praesenti personaliter comparen-
tes petierunt sibi vibi vigore anterioris inquisitionis obducti-
onem eiusdem in instanti decerni ministerialemq Regni generalem ad
reducendum se super incorruptos testes attingi ad dee ad judicium
praesens juri communi affectationiq eiusdem actorum et citatorum
in utroq actoratu eiusdem ministerialem Regni generalem Jose-
phum Kresichi de Plocco addidit et deputavit qui quidem Actores
ad citati superius expressi rotisandi eodem ministeriali juramenta
corporalia suo et aliorum Actorum et Caeterum nomine ad imma-
ginem Crucifixi homini observata illius debita sua dignitate
se in facie officij praesentis fecerunt et praestiterunt in ea
juramenti rotam quia testes sui ad has inquisitiones seor-
sive inducendi non sunt corrupti nec appreciati nec informati
Deo et Sancta Jesu Christi Passione ita ipsos adjuvante posq
praestita juramenta tam in actoratu quam in reatu testes suos
ad perhibendum testimonia seorsive in actoratu duxerunt quorum testi-
monia in occlusis rotulis habentur et eisdem Actoribus et Citatis
seorsive in utroq actoratu et reatu sunt extradita de quibus
extraditis et ad se receptis officium praesens quietarunt
quietatq praesentibus

Motio ~~[illegible]~~ Czachorow

911 In Causa et Actione Judiciaria infrascripta inter Instigatorem Judi
officij praesentis eiusq Delatorem Gnosum Bartholomaeum Czahorowski Actorem ab
una atq honestum Petrum Kaminski Principalem tum Nobiles Zophiam
Czahorowska olim Nlis Kraiewski ultimi voti relictam Consortem Agnetem
Mankowska in primo voto filiam illius atq Casimirum Czahorowski
cum Principales parte ab altera Citatos inhaerendo legibus Regni
de educendis Scrutinis eo nomine Sancitis atq protestationi coram
Actis Castrensis Plocensis intuitu olim Nlis Zophiae Czahorowska sororis eius
germanae per eundem dictum Kaminski ex praefatorum cum prin-
cipalium subordinatione et Consilio strangulationis Contra ipsos
factae ~~Citatos~~ ad videndum et audiendum Scrutinium per eundem
Nlem Bartholomeum Czahorowski in probando quod eadem
olim Nlis Zophia Czahorowska soror eius germana per eundem dictum
Petrum Kaminski ex praefatorum cum Principalium uti praemissum est sub
ordinatione strangulata et de vivis suffocata sit per testes
fide dignos cuius rei bene quaros coram officio nostro educi et
expediri ulterius ea in Causa post expeditum Scrutinium
Contra ipsos iure procedi Igitur Citantur et adcitantur
Sint idem Scrutinium tam in probanda quam in declaranda inno
centia attentaturi alias Ex Citatione ipsa de praemissis latio
re in diem hodiernam incidentis et provenientis partibus ipsis
utriusq Actore quidem per Gnosum Bartholomaeum Czahorowski Citata
vero per Nlem Andream Lienkowski coram Judicio praesenti cum
parentibus et secum Judicialiter Controvertentis quarum Contro
versiis Judicium praesens coram se inductis exauditis ac eo
attento quoniam Nlis Czahorowski Actor non modo honestum
dictum Petrum Kaminski si et inquantum super vivit vel non verum
etiam et alios in Citatione expressos Conjunctim una eademq
Citatione pro deducendo directe Scrutinio ratione suffo
cationis olim Nlis Zophiae Czahorowska sororis suae adcitavit
Proinde eundem Czahorowski de Termino peremptorio do
cuisse adinvenit ac proinde additis Ministerialis ad rotisandum
super incorruptos testes idq in instanti ad decretum praefata
pars Citata pro juridico non suscepit sed ab eodem Gnosi
Stephanum in Janowo Janowski vice Capitis Castrensis
Plocensis Causaeq praesentis Judicium ad judicia ordinaria

Generalia Tribunalis Regni Petricoviensia officiose ut prius et mox
eidem Motioni sup loco dicteri gestulavit Cui Motioni Judicium
Predens locum Petulat vadebat Et ad Curtis admisit et Ter
minum Partibus eisdem assignavit dum prallegatis Judiciis Tri
bunalis Regni Petricov de ubi ubi de Jure venerit
Seitud de et quando Causa procedens ex Regestro competenti
Causarum fuit finibus ad Judicandum legitime clamata et
vocata fuerit prout fuit assignat et Conservat Comparendi pe
remptoria eidem in continenti Coram sede Officio et Actis eius
per Comparens honestus Paulus Swaderik de villa Dobre
nice Ministerialis Regni generalis Cala publicandi recogno
vit Literas citationes literales sigillo Curie Termi
nis presentibus servien et Contra citatos et quidem
Klos Czahorowski Krie Markowskie alias honestum dictum Kamiński
ad Curiam Czahorowo feria secunda ante festum S. Martini Con
fessoris proxime preterita delulit exportavit et in Curiis Cita
torum per eorsivas Cui libet illorum Copias posuit publicavit
et juris erat de exposit Ministerialis fecit relationem
et juris erat de exposit

In Dei nomine hoc est Anno Domini Millesimo Quingentesimo Octuagesimo Primo Die Vero Mercurii Festi Epiphaniarum Domini Nostri Jesu Christi

913

coriasitis seminudis et parti ac postea eund de eguo dei exisit ad terram eg
et fugatis ob quam fugationem Ephrim valoris quadraginta florenor
posteq frenisitionem duorum valoris sex florenor deperditionem
sarte abaitz plurimas violen et petrash pdnosij sabre grin pos
una cum absolutione valoris Ephrim et frenisitionum decernen id
judis cit et egnen et ter citat his Semo pantherg et Petrezy
datum respectu Nocenti Feria Secunda ante festum Sancti Dom
ni Pentecostes proxa Anno dni 1693to indictione hodiernam mide
et precien citata pars actorea coram officio pdco pro compar
et Semo eund hodiernum legitime attentans ad docend citatos pro
de termino statuit coram eod officio et aliis eig in tem Regni Ga
lem dilectus Stonestus Josephum Kresicki de Klotko qui stat
palat publicg Anit Anie qio citatus citeratis legib et Jurib
Pdcis Sornien ejd citatis ad Diem Lune proxe Feriate
et festum Sancti Andree apti pcedentia tam ejus primatis ex
quo dra sentia maior est steng tempestate ante steng edit in anaris
tem septimana citatis expectant et publicant ut Juris est quo
pri dedutis ejd citatis Semo eiusd pretex Ani Enalen Stonestus
Josephum Kresicki de Klotko pdictum tuby et ultra Juribus formal
nitatis quatuor ad pdc Judicie acclamare curavit qui citatis
exponi et eund minime clamatis et vocatis non stetit nec com
parit imo contumax extitit cuius contumaciam pdta pars
actorea coram officio pdcto petijt sibi eosdem citatos
et bona eius mobilia ubicunq pstita sequestrari et pretia decernia leg
in talibus fieri pdta Judicialiter exequi et sententiari postulant et
Judex pdcus Juri communi et pdcto pars actorea inhe
rendo sibi eodem citato et bona eius omnia pdcta sanctio
pretia decernit ac ipsos citatos ipe pretia sanctio sententia
sata declaravit ad eadem publicandam sanctionem pretia
pdcta Mirales Ani Enalen Superatum Kresicki de Klotko judex
adhibet ejd petitis quequid mirabis satisfaciendo declaratoni
dicti actoris judicio pdcto habito et salar sanctionem pretia pdcta
modo et misso sup citato etc mihi cuius ofi obtem ac eiusdem mei citati
ejd pretia sanctionem et sententiam ipsius actoris super pretia pdcta Kresicki nequi
quam bonorum et debitorum pdcti Kresicki petitam Ejusdem terrore primi
tus Juri communi contrarium retroallegatis hesterna datis hic in
ane et extra in pcle ac in quatuor partibus Circuli Civita
tis Klocensis in pregnantes mansiones manid Cond citatis
et legis hominum ad Judicia moderna fororum publicum

AGAD WARSZAWA

914

congregatorum alta sua voce preconica et sonorosa publicavit et cla
mavit et ad notitiam omnium tunc presentium indubiam deduxit
de quo hanc suam idem Mnalis fecit Relationem Postquam publi
catam Postquam publicatam banitionis et petitis penam Judicium
Presens et facienda in Commissis Super eodem Citato et bonis eius obq
Justa Presentium Juris Communis Executione officium compas
Uidelicet Enosum Simonem Kotarski B C Plocensem vel que
vis alium cum Mnali et duobus Notibus conducens addidit
et deputavit Cui Enosus Burgrabius eam Executionem ad
primam ptis Actoreae requisitionem praeagere tenebitur idq
sub poenis in legibus Rni cod negligentes officiales sanctis Cita
tq vero eam Executionem nec per se nec per suas quasvis sub
ordinatas impugnabit personas idq sub poena banitionis
et petitis quae contra Impugnatorem interponit presentibus.

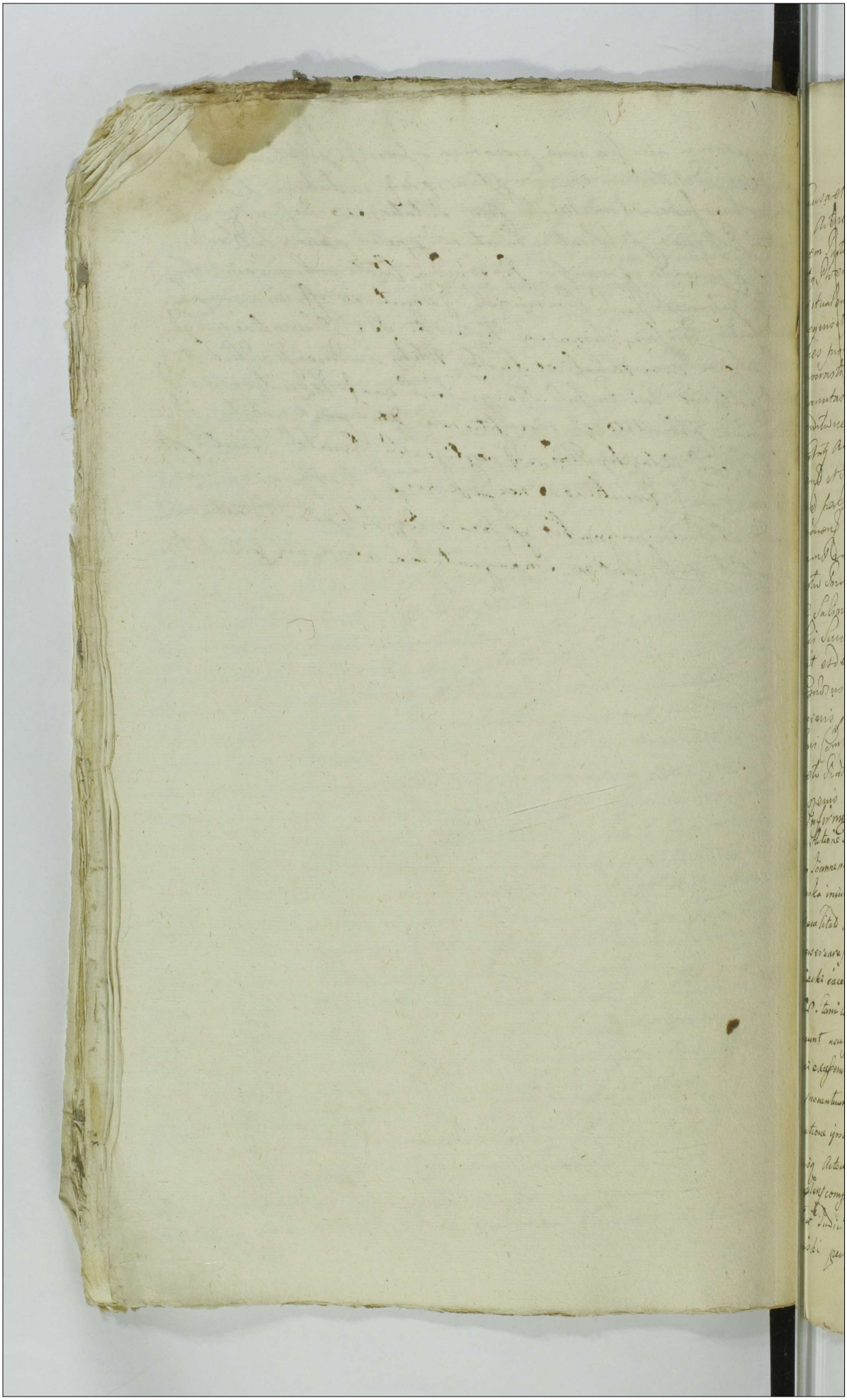

Decretum adiitatoriis Sulerdyskie Kędzewo

In causa et actoriae Judiciaria Sententiarum et damnum Kędzewskii actorem ab Una et Rudum Paulum Sulerdyskie Sabs Quarto Distributorem parte ab altera Citatum Edlo Quia Ipse existens Landy publico Calisiensi Districtu Prouinc pro Districtibus Quarterensibus constituty Destri Sulerdyskie Salem Districtualem prebomi Kędzewo Quidi actoris hereditarijs bonis ex omni ne capitis fieret eadem causa actori nondum adhuc nec distributum in his promittendo sub fidei nem pro eadem Sale pro anni et prouentibus et defert actorem Judicio quo fautor penas ex omni ne sanitas sumpsit ad huius tempus et causas omnibus una cum exhibitione sabis decernendo Quia Quidi Quia ent exemplum Judicis bog Citatj alias citandi Ipse Judex dilationis citatione in diem Judicium et Judicem Sabbathi ex adhuc citatis actoris quidem partis tis vero partis Sabbathi Sabbathi coram Judice Sabbathi Sabbathi Sabbathi

banda cum ceteris necessitatibus Judicij ꝙ[quo] eius causam hanc tantisper donec per ouum fuerit de ipsorum est infirmitate vel dubio corporali juramento compleatur suspendat. suspendit ꝓ[pro] speculariat ꝓ[pro] ad seq[uen]s Curialium festum Pasce Termino ꝓ[pro] et produm ad huius negotij Pascq[ue] solebanus Termino Pentij exhibitum ꝓ[pro] eidem totali illo quo consecrat ad comparend[um] ꝓ[pro] cautione ꝓ[pro] in continenti coram eod[em] officio et Rectore eius personaliter comparens Mag[nu]s Regnus Honestus Joseph[us] Cassiodorus de Padua palam publicq[ue] Recognouit quia ipse citationis literas sigillat[as] pro Termino 6 septimanarum contra citat[um] ad Parentium die Jouis Secunda ante Festum S[an]c[t]i Martini Pontificis proxime ꝓ[pro] futur[um] et eius quamuis et quapiam contumacia est obtent[um] temporibus ante obtentionem illius minus integra dopt minus detulit et presentauit et in Judicio exhibuit posuit eligit et publicauit Juris est de quo ꝓ[pro] forbem sententiam.

Decretum Comprobationis

In Causa et Actione Judiciaria infra scripta inter. Instigatore[m] et actiuu[m] ex una et Gregorium Stamatum Procuratore[m] olim Gregorij Francisci Procuratoris Julium Terrentium Florent[em] fratrem Germanum et Successore[m] legitimum parte ab altera citatum pro eo quia ipse existens procurator olim Gregorij Julij fratris sui Germani legitimus successor et bonorum omnium mobilium et immobilium possessor quibus Gregorius Julius decessit in Termino declarando accepto ab actore modo conscripto decem coloros Vari valoris ducentorum florenorum Bolonicalium pro Berta sua nec[essi]tate tum et Bobus duobus laboratibus valoris centum viginti florenorum in argentea moneta in vim cuius eguum similis valoris aut summam eam pro equo quod Bobus efficiunt trecentos viginti florenos Bolonicales de solucionum fide sua bona declarauit et obtinuit Cui vim etiam Coni affectus inter se filius genitoris actoris quos baptizauit equos eluos dicturum se declarauit Quibus omnibus interuenientibus facti ipsius ut facti fecit idem Gregorius Stamatus Procurator uti legitimus ut predmissum successor et bonorum

Possessor existens, satisfacere videlicet equm denominatum valoris ducentorum florenorum Polonicalium tum et boves seu summam pro eis de equo et bobus trecentorum florenorum Polonicalium etc. totiens quotiens amicabiliter requisitus fuerit minuper ad arestum officiorum vendere et persolvere non vult animo perverso et malitioso. Igitur ad videndum et audiendum ipsum in premissis ad satisfaciendum sententia officij stratoriji id quod iuris erit exequi decernit citatur alias citatione ipsa de qua supra premissis latiore in cedente et proveniente partibus ipsis utriusque stature a quibus personaliter extuta vero per honestum Thomam Duplicki coram discretis prudentibus compositis et vicem iudicialiter controvertentibus quarum iudicium presentem causam et inductis exactis ac eo maxime attento quod ad actis presentem ad arestum pertinet provideri coram ad invicem partibus utriusque in causa predicta procedere mandavit in procedendo hac qua de iudicium decernit prudentibus decernit quatenus ex delatione partis citate ad deferendum prout de iure debuit contenta citationis comparebit eidem in sequentibus post quatuor diei dentibus quas clavis partibus citantis et citatis terminis primo et proximis celebrandis partibus termino partibus eius de utriusque ibidem in totali vigore conservato comparendi peremptorio eidem in continenti coram eodem officio et actis eius gestis aliter comparens honestus Joseph Hrechi de Skalka publice recognovit quia ipse citationis literalis sigillo pro termino servientis contra citatum ad bona hereditaria fenerata ante festum S. Martini pontificis proximum preteritum soluendi et eius prout ex quo sua sententia mandat exhibitum inspectis ac diligenter examinatis deductis exhibitum inspectum habitis et intellectis. Dixit dominus officialis. Actor ipse Thomas Michaelis Sonnstein in facto suo contra maiorem dictorum conventorum ad offerendum requisitum supplendum et probandum dixit multorum et legitima probationis iuncta protestatus est semper salvis sibi contra costeos sibi adversa producendis et ceteris quod bonum seu valorem procedentis equi et boum in litteris citatoriis expressum nequaquam summam quadraginta florenorum Polonicalium presentem negotium attingere aut hesitationem in se habere in quam predictus citatus incidere.

De eretur Comprobationis inter eos de

In causa et actione iudiciaria infrascripta inter solicitatorem officij predicti in quantum ad hanc causam presentem pertinere videtur eiusque delatorem honestum Stachislaum in Podkroicevo Tribouli Plocensis actorem ex una et honestum Adamum Rzoreuski olim honesti Francisci Rzoreuski de Sculicis Terris Plocensis fratrem germanum et successorem legitimum

parte ab altera citatu[m] pro eo quia ipse acceptis ab Actore in sua decessitate
tempore hiemis anno Curenti stramineis variis et peni[m] quia plus ultra contu
Curribus et trahis quemlibet Curru[m] et trahas per florenos quatuor Bolonie
cales numerandos pro quo stramine florenos quadringentos Bolonicales seu
equu[m] valoris quadringentoru[m] florenoru[m] Actori ad prima[m] requisitione[m]
datu[m] se declarabit et fide bona obtinuisset Cui contra veniendo
et denial toties amicabiliter requisitus insuper ad arestu[m] officia
osu[m] nec sufficiens predicta nec aliquid reddere voluit immo recusavit
pro inde ad videndu[m] et audiendu[m] ad satisfactione[m] in jure dictis
sententia officij presentis injungi et id quod iuris erit decerni
citatur. Alias citatione ipsa de premissis latiore in dicto hodierno
incidente et proveniente partibus ipsis utrinq; Actore aliquibus per
sonaliter citata vero per edictu[m] Thome Buglichi Curie judicis
presenti comparente et seu judicialiter controvertente quarum con
troversie dictis in partibus coram se inductis predictisq; decernit
quatenus cum probetitatur prout de tenuit quia summa in citatione
expressa ipsi citato ad solvendu[m] compromissa et ad solutione[m]
dicte eius citati altori tenetur idq; in sequentibus protestatur hui
dentibus videre et contrenq; plocen et terminis prius et proxime
abhinc in contro plocen celebratis et termino partibus eisdem statuto
ibidem totali in vigore conservato comparendi peremptorio et
officij in continenti coram eodem judicis seu personaliter comparens Mini
terialis Regni per eralis honestus Ioseph Brevichi de Ragusio gala pub
recognovit quia ipse citationes literales sibi ligas pro terminis q
scriptis servient contra citatu[m] ad hora decimo tertia quarta
arte festu[m] S. Martini pontificis proxime preteriti et eius primi
ex qua pena contemptis de obtenta te pertine tante obtentione dicte
una integra integra septimana delulit exportavit et publicavit
atq; id Ministerialis recognovit quia ipse secum nobilibus viris Iacobus Bi
Brier et Michaele Bonifacio dicti secum gratia Majoris testimonii ca
ptis ad requisitione officiosa Syra Scripti Curie Tribuni fuit in d
nicis hodierno tertia quinta post festa solemnia sacri pentecostes videlicet
eundem Dnum Actorem dicendo quos dicto et bonos seu valore pro eisdem
equi et bobus in citatione expressis tu quo jsum quadringentorum
florenorum Bonorum predictorum arestavit de extradicione q aut quolibet
eiusdem officiale nobis de quo predicto Ministerialis fecit relatione

Decretum de producendo Assignatis
Sulerzyski Bogdanz.

In Dei nomine Amen. Cum Dilatione contentiosa mota
et suscepta coram Nobis Regente Consistorii Regni Sulerzyski
Leges Casimiri Regis terminos suos prout moderna cum Summa Diligentia
et legitima Contestatione facta exponendo pro sententia definitiva
et hoc in causa existente inter Nobilem Stanislaum Bogdanski ex
una parte Actorem Dilatorem ex una et Venerandum Paulum Sulerzyski
Distributorem Salis Dismembrati Dilatorium Palatinatus Vicensis prout era
Lanchorensi et Civitatis Cracoviensis Consulem Rusticorum Regiorum
Parochiae Cunensis Salis prout tunc pro tempore Venerandum Albertum
Jagerhorn Lucis Electoris Equitem Mansionarium Camerarium Cracoviensem
Dominum parte altera Citatum et Citatam ex altera Idcirco Quia ipse
memoratus Venerandus Sulerzyski Distributor Contravenerat suis Subditis
Regiis excedendo ingentem functionis suae assumptae metas per Laudos Subditi
cum Palatinatus Vicensis Salis Distributoris Salis Palatinatus eiusdem
prout era Lanchorensi officio in Actoris Salis Dismembrati ipsius prohi-
bendo Parochianis et Communi Subditis Domos duodecim ex eisdem
annis spectante tempore distributionis Subditis Zupnicis Cunensis
Nuncupatis Quum praesentibus existentibus coram Regia Curia data actoris in
mendis evidenter elusisset assignatione nuper facta et data
extradiderunt Quidem Salem pro commodo suo et usu privato
convertendo per quod Legibus Regiis exasperent pinctionis Subditis Distribu-
tor contravenit Actor exhibuit per prompte per mandatas Legibus Regiis
citatas Domum cum ex traditione Salis fiscalium et fiscalibus venum
prosequibus decernat statuat. citatus Dilatorie et Contumaciter ante
odore depudendo Salem modo moderno mendose et proxime
ente partibus citatis Actoris nequaquam personaliter stantibus
pro Venerando Paulo Sulerzyski suo et alios nomine existente
cum praesentibus comparendo et Causa Contraversiae quamvis contro
versis Judiciis pendentibus formam inducitis et deductis decernit
pendentibus decernat Quatenus facta facienda Quibus sententiis
Sui Dilatorem Contumacitatis Citati causa recepta Bogdanski
ad gin Ipsi pronunciando Juramento Actoris Nobilis Regii Dilatorii
huius Josephus Kuczkowski Citatis Judicii Actoris et deputatus

920

qd Juramentu ipsi per parte actoree esse indebitu Quo Juramentu
ipsi p.te actoree esse indebitu. Judex prudens attento pathos
Uing eam causa experimentu in ea permittendu decreuit concessit
Judex hocce declarauit parte actoree ad probandu assignauit
Dictatum Feriis Festi Resurrectionis Dni nostri Jesu Christi
Lecta &c ad seguendu Euentu Cassationis Plus Jesu minus prout in
ab hinc minus Vbi Recessit Jesus partibus ejus Uing Rationibus
Cum Negotij Conclusionis Jesu proinde peremptorio &c

Decretum Infirmitatis

In Seminodiemo ex dilatione anteriori Uera Infirmitatis infrascripti citati Nobili Andree
Suriciebi &c ad seguendu Euentu Cassationis Jesu hoc adminiculi ut pote mortem ad seminicidi
contenti legitima consensu refutata et per Judicium Gleni declarauit esse et hoc ne causa
et Actoris Jesu ius infrascripti inter Dnum Stanislaum Inframorinbeo Boganski Actorem ab una
et Nuncupatum Dalgrenskas Reum consortem necnon Joannem Andream Albertum Lamenti in
Suriciebi instantium haeredes tum Adamum Wadynski contra Stephanum Jadowski a
Stephano Speforem parte altera citati ideo nullatenus quia ipsi contrahentes Legislatores
eiusdem Actoris laboriosum Utilem nunc Subitum Stephanum Actoris prosequi haeredibus Natus
de Villa Szymocinbeo apud ipsi in Domibus Morum Jadowski Fluviosum Quento Acesto et Terra ad
Bona Bellus deuenta in Vdeneeaeritus ad requisitionem Amicabilem et Officium
Acetum mittere et extrahere nolunt imo eadem se detinent obstinate per quod per
legibus Regni Sanitis una cum expeditione Subiti imposita Centum Marcas polonicales
Incurrerunt pro quibus decernendis citantur Alias Citatione ipsi antecessores Dominicali
Citatione mediantibus mandatis et prouenientes Partibus ipsi Uing Actoria quisque perso-
naliter citata coram Judicio Andream Suriciebi coram Judicio Gleni comparuit et lecto Judicio
Litis contestationem quam contouersiam Judicio Gleni coram se indecisam deducent
postulauit decernat quatenus Satisfaciat et Uing Suriciebi Dilationem Infirmitatis ei
ea in causa decepto ad minutum ad ipsi prominus petitum uigentem citatione Nobili
Regni Ste Honoris Josephi Brochocki de Jadwiga addendi et deputauit quod juramentu ipsi et Partem Actoream et Simultaneum quo Judicio Gleni attento Partis Utrius
eius causa Gleni experimenti minuit recipiendi recipiendum uero quo prioris Actoris ad compu-
bationem hocce Judicium adminiculi et decernit Gleni Subitis decernit quatenus Actoream
juramenti rotham quia ad Subitis addecens ratione eiusdem esset ex Subitis Actoris
haereditatis prosecuti et ad extradictionem Pars citata eiusdem Actoris tenetur comparendo
coram Judicio Gleni Juramento compurgatorio ad quem ipsi prominus Juramenti
Actoris Mom Regni Stae Honoris Josephi Suriciebi de Valendo Judicio Judicis Gleni
addendi et deputauit tum quoniam citata Pars ad Juramentum indulget et deferit
eidem extradictum declarat proinde prominati Judicium decernit Gleni Subitis decernit quatenus
eundem Actoris in sequendo Euentu Cassationis Plus Jesu prius et prouenientibus Actoris
Partes Rocen Catechismi et hora Cuita pona Nobilis Marcas polonicales Pars et Judicium
Judicium Gleni in instanti Pius pona Bantus nito Dominicali Gleni Pars Actoris
Sub Maioris pona Salutis Quaturdecim Marcas polonicales quo in casu eiusdem Cuita
pona Pium non prosolutionis Sui eiusdem Suriciebi et Borski coram Judicio
decernit Mtis Regni Ste ad instantiam Partis Actoris tantisper Judicium Gleni
pona Quaturdecim marcas polonicales ex qui casu eiusdem Cuita Judicium non prosolutionis
Sui eius correspondentis addicit Solutionem Regni Partis ei extradictum eiusdem

extrahendi ecc sub pena Sanctionis quae in casu presentis delicti contrahentibus et ipsis
dictis contrahentibus Legibus ecc. Juridicis et Bonis ecc. Status interpretatis
Docet presentis Tegor.

Bartholomeus Doerschuc et Nicolaus Slawpcha

Quod homo ex relatione discreti Stephani Lorenbita de Wladislaw homesii
Villica eiusdem vehorose ipsi Nicolao Slawpcha Stephano Brisgiano
Nicolao Rebelbus Jacobo et Martcano Doerschin fratribus germanis de
premissorum gravi damno regiore Regio tenuerunt quia hae in parte
gimur capere ab antehac, nisi ut invenit hucusque et sanxerunt Statuta
vie de secundo agnius abhinc in castro Stocko celebr. per parvempes
compareat ib. ad instantiam Instigatoris officij Nobilitarium de Relatione Nic
prefati Joannis Slawpcha et Nicolai Slawpcha filiis preserte
vero Nicolao Valentino Ligenzthonshi legitimo officio quod uxo
assistente ecc. Mandatum ibi Datorum Sabbato proxime post festum
Stephani Nobilis Stanislaus Sidero Lucas Nicolai Jacobus Nicolai Martinus
eandem ecc de quo teneremur dare premium uxo tenere recipere
Dazent honoratis Jacobus Obligatorius et Nicolaus Slawpcha Nicolaus
ibi Parentorum unum personaliter Nicolaus Slawpcha
ad officia Parentis coram nobis facta et recognita mediante quae
memoratus Parens Nester Negros certos in Inscriptione obligatorum
specificatos unacum memorato Dicto Sigismundo Slawpcha
medem officia Parenti in Parich Villanum Slawpcino Nicolai
zeuo in summa decendorum florenorum polon. modo obligatorio
Luxerunt Jurisdictionem et Judicium ab omni impedimento
ferendi sub Radio similis summa pro obtentum Parentis Nestoris
ferend officia Judicis Obligatos Licitet ancillas duas Regi
namet Praxedam tum Nestorum modo violento receptis tempe
nendum maximum fecistis Inscriptionis Obligatorii contrave
nistis tam quoad garamen Nicolai Nestoris quam Nicolai
et domos Nestoris Jurisdictionis sui et commodo Nestoris ac ipsi cui
dictis et quod Leges Regni excepistis Radium eiusdem Inscriptionis
apposituum succumbentis ad quem spectat Nobis et Joannis Nestoris decer
nendo quod Juris existit exequi Datum in castro Stocko
tuni et ad omissa Judicialia Litis Relationis Datum in castro Sto
censis feria secunda ante festum S. Martini Confessoris proxima An
no Dni 1695 in die vero Nativitatis ejusdem Dominus Stanislaus et
coram officio Judicij venire comparens et Nunciando Nobilitarium Regi
tentans ad locum citato de quo patet per mandatum officio Nostro Regi
Valentinus Nestorius Relationum Nobilitarium de Stocko Judicatus pa
Publicum Nestorius Relationum Nobilitarium de Stocko Judicatus pa
publicum rego produxit Litis processus Stanislaus Sidero Nicolaus Mar
Nicolaus ad Domum Nestoris Sabbatho in festo Nativitatis Mar
Nicolaus Nestoris precepto tuo et eius primario Nestoris Nestoris
Nicolaus Nestoris precepto tuo et eius primario Nestoris Nestoris
absentia tempestive ante detentionem willig minime et Nestoris
manu detentus Nestoris et publicum Nestoris Nestoris
do citato Nestoris per Nestoris Nestoris
Nestoris de Stocko Judicatus Nestoris

922

scilicet minime veniti tempore certo in protestatione expresso praefatum
famulum Nostrum Casimirum Lukowski pecoribus attendentes sine ulla
data occasione mali concusserunt convulnerarunt vulnera in obdu-
ctione specificata inflixerunt verberarunt nec his contenti illi-
dentijs et oppressionibus verum easque in dies et horas augendo
et accumulando subsequenti tempore in protestatione etiam ex-
presso dum et quando Actor Nostrum Laurentius Jezewski praefato
Illustri Hugo Kecki inculpati marito amicabili modo aliqua verba inti-
maverit Actorem sine ulla data occasione furcis ferreis con-
cusserunt convulnerarunt vulnera in obductione specificata
inflixerunt alio vero tempore superveniens ad domum vestram
summetica lesiva eisque Actoribus obiecerunt aliasque pluri-
mas violentias perpetrarunt poenasque exinde emergentes succu-
buerunt poenasque exinde emergentes succubuerunt ad quas
super ipsos decernendas praesentes citant. Alias citatione ipsa de praemis-
sis latiore in diem hornam incipientem et proventum praebendis ipsis utriusque Acto-
rea quidem per Nostrum Laurentium Jezewski pro citationum nomine
citata per Ernestum Bartholomaeum Kozierodzki coram Judi-
cio praesentes comparentes et sua Judicio controversiae quarum contro-
versijs Judex praesens coram se inductis exauditis ad affectationem
partium utramque dedit et concessit Dilationem Inquisitionis praeter
utrique super contentis citationes educentes et expedientes idque ad sequentes
Ob. Item eoque in continenti coram eodem officio et Actis eiusdem praeter
comparens Mnalis Rnus Ilis Honestus Josephus Niesiecki de
Plocko palam publicaque Dixit Quia ipse alias literatis sigillatis
per servis praesentes servientes conscriptis ad bona Mlis Kowoseria
in quarta ante festum Sancti Martini Pontificis proxime
praesentis ~~detulit ex~~ tum et eius primam et quasi poena
Contumaciae est obtentae tempore ante obtentae illius in una integra
septimana detulit exportavit et publicavit ut Juris
est. de quo praesentes ipsi Mnalis fecit Relationem.

Sub Seminodiamo ex Dilatione anterior e pro Maiori Magnifico Castellano Wyssogrodiensi
Ex Dilatione anteriore re re reformatoria

In Seminio hodierno Dilatione anteriora super eadem Inquisitione [illegible]
utriusq; ad sequens Iuridicum Pascha Proxime Seminio celebrandum [illegible]
cum Seminii ibidem contenti legitima conservatione facta et per [illegible]
Dati et in omnibus hac in parte servari mihi Scripta inter Insurgentes
Officii pleni causa Delatores Dentur et Reproducendo Bartholomeo Joan
Publicki Custodem et Executali generali Dioceseos Posnaniensis Joannem
Lowicz in Palatinatu Dobrzynensi habitare ad Acta Seminii Joannem
Bonosz Lewinde Lewandowski, Dominum Administratorem Villae Obrona et
eosdem Albertum Boguslawski primarium mihi scriptum Dominum
ani Dominum in Sylvis Sanctionibus Authore Motore et Secu
Stephanum Dworzanowski Sastanum Kowalski Jacobum Patrem & Thomam
Filium tum Alterutrum eorum Jacobum et Paulum Latomierskie Matthiam Zeman
ski Andream Cesnecki Stanislaum Peski Jacobum et Albertum Szyrzew
Joannem Szyrzewski Sigismundum Brunowski Paulum et Joannem
terum Ewaldum Jurmanum Bogdan Szie Victorinum Gumowski Ka
ruski Zulicki Jankowski Albertum Grabiecki Antonium Szyrzewski
stum Andreaszko Kowalski alterum eorum Dominum Boguslawski
lum pariter quatuor breviter et de Lesnica horum omnium
tarum ita de Villa Thadeum Karolino alterum expertinentibus
declarari facturi ad Acta praesentium Lucas Boguslawski Subscriptos
tum denominatum et cognominatum ignotum Principali molimine notum post quam
tenuit Specificando et quidem Famulos et Subditos cum Domini Actoris
tam vigore Processus per Generosum Albertum Luszczewski Dapiferum
Wysogrodiensem Nomine Nominatorum Kowalski antecedanei Possessorem
ratione Damnorum Multorum Sanctionibus Sylvarum in Bonis ejusdem Kowal
excisionibus Delationibus eorundem Lucas Dapiferi Sumptuose oppres
Damnificationibus inditam eorundem Delationibus et aliarum Violentiam Actio
Processu eorundem Delatione facto Generosum Boguslawski et alios Com
et adhaerentibus motivato ad eundem Processum Delationem eorum
resumendo eos Processus post transactos Seminios Generales
tendo Protestationis forum Actis ejusdem Officiosa ratione ea Dominus
tum infrascriptum Violentiam Damnorum in Sylvis Sanctionibus contra eosdem
sum Boguslawski facta ste alterum eorum et Actos Gravibus Expensis
ex eo quia ejusmodi Violentiae publicae Quietudine motis grave nimis
ipsos Legibus et Constitutionibus Regni Observantiam immediate oppressos
minatores Statuere Senatus et Ordinis in Sententiam tenere

926

Causam Simplicem inscribere procuravit dumque Causa praesens
ex eodem Regestro ad Judicandum Legitime clamabatur et advo
cabatur inciderit partibus memoratis utrisque Actore quidem per
Perillustrem et Reverendissimum Custodem Cathedralem Plocensem
suo et aliorum nomine praeter Citata per Generosos Albertum
Boguslawski Paulum Bogdanski Jacobum Chyciewski suo
et aliorum nomine praeter Coram Judicio praesentem Comparentem et seu
Judicialiter Controvertentem quam Controversiam Judicium praesentem
Coram se inductis exauditis decrevit praesentemque decernit
quatenus partes utraque Inquisitiones ea in Causa
se eductas reponant idque in instanti quod Decretum Rendissimus
Custos Actor pro Judicio non suscepit sed ab eodem Generosum Stepha
num in Janowo Janowski Vicecapitaneum Castrensem Plocensem Causaeque
praesentem Judicem ad Judicia ordinaria generali Tribunalis Regni
Petricoviensis Officiose ut Juris est movit eidemque motioni suae locum
detineri postulavit cui motioni Judicium praesentem locum detulit eandemque
adhaerentem legibus ut Actori admisit et Terminum memoratis partibus utrisque
in praelegatis Judiciis Tribunalis Regni Petricoviensis ibi ubi de Jure ve
nerit se tunc dum et quando causa praesens ex Regestro competenti ad
Judicandum clamabatur et vocabatur inciderit praefixit assignavit et conservavit
prout quidem praefigit assignat et Conservat comparendi peremptorium

Remissa ad Judicium Tribunalitium Regni Pe
tricoviensis inter Generosos Korwalenski et Smi
cicki

In Termino hodierno ex Delatione anteriori ~~[illegible]~~ Infirmitatis tam
Generosi Praecandidi Consorti Generosi Korwalenski in una quam Laboriosi Josephi
Subditi in praescripto Generosorum Smiecicki in altera Causa Legitimis receptis ad Legitimos
Generosos Castrensis Plocensis Terminis ut pote modernos cum Terminum Ibidem
intenti Legitima Conservatione facti et per Judicium praesentem datis
concessis et hoc in Causis et Actionibus Judiciariis in praescriptis binis
Multis Actoratus combinatis prima quidem Juxta Actum Condescensionis

928

In experimento hoc idem Iudicium decrevit quatenus partes utraq; inquisitiue eductos nominatis
testibus reponantur in instanti ad decretum Quorum Iudicium Terrestre Sandomiriense
dum Stephanus Parnowo Parnowski Vice Capitaneus Radomscy Quoq; Iudicio
tio ad Iudicia ordinaria generalia Tribunalia Regni Petricoviensia officium et Munus est
it idem quod Iudicium Iudicium Regni Petricoviensia officium et Munus est
in quo appellatus de Ciuio in Actoratu Conos Iordalowski Siquidem unus ad alia nequit sub
non gestor officio Iudicij Generalis Tribunalitij Regni Petricoviensis officium et Munus est
locum dotalis et mundium quatuor Bonos Sedecim admisit et Nominos partibus meratis
in pleno Iudicio Tribunalitio Regni Petricoviensis ibi Vbi de Iure veneri et seu
dum et ordo Causa postulat exercitio competentis Quorum huic Simili cum legitime ad Iudi
um citamata et vocata in eodem fuit assignatus et Actor quod assignat assignatus est
ad comparendum primo die.

Spectabilis Stolowicky Tolouo

Causa et Actio Iudiciaria inquisitio inter Dnum Albertum in Mielowo Tolouski Subiudicem Ter
restrem et Actorem ex una parte Actorem ab una et Dnum Vladislaum Rotarowski Quo
ad alterum citatis ex altera parte Reos Actor obligationem quamdiante eodem Stolo
Tolouski Suas in Iaqueum in Summa Duorum Millium Florenorum Polonicorum obligauit Fidutionem et Fideiussorem
ab omnibus debitis oneribus et quibuscunq; processibus Sub Simili quod si cessauit non tamen
eodem Vladislaum metuendo citatum Actorem ad impedimentum Iudicio Commilitonum Illustris
et Magnifici Athanasij Mielzynski Regnorum Russiae Regni qui eundem Actorem respectu certa
summa Stipendiaria Suis Nominis in Nomine Vladislaum Iaqueum Iuuant et Executionibus
aggrauant non cuiuit nec cuiuere curat quos Vladislaum Similiter ad quem Vladislaum Super
ipso et Bonis eius omnibus decernat et quos Iuris exit exequend nihil ominus citatus
Actorem ad consimile mento et impetitione et dictorum commissionis euincat Fidutiales citati
Alias citationis ipsa de Iuris Ratione modernis diuinae mudeus et quo quoniam
per Venerandum Iohannem Tolouski Iuris Simone Mielzynski Iuris dicto Vladislaum Rotarowski
Actorem Iudicium personaliter citata Fidutionem Bartholomeum Rotarowski
Iudicium Iudicio plenis compareus Iudicium eius compareus Actor citatus repos
tionem dedit et quoniam sit Iudicium Dilationem Iudicium Superasumpsit citatus et ip
iuata per quod Iuris communis medio compensat Iuramento compensandi ipsa ad repos
Iuxelaus Actor Actorum Nominos Iuris et quotidiniis et Iuris mihi post Actor Nominos Actor
eodem Actor et Iuris et Iuris citatus in Negotio conuocata compareus Nominos Actor
Actorum eorum Iuris et Iuris eius Actor compareus Nominos Actor Nominos Actor
Actorum Iuris et Iuris Actor Actorum Iuris et Iuris Actor Actorum Iuris et Iuris

Comissa Rome Lempirne

Iuxta relationem Executionis mandati in Bonis [illegible] Nominati officium [illegible] Pugnabium [illegible] manuq[ue] ipsius propria subscripti et ad Acta Curie per [illegible] responsionis ad articulum in [illegible] actum in villa Brasewo [illegible] instanti quinto Iunii Matthie Lempirski [illegible] Martini Babitzine procuratoris Nobilis Dominj Nicolai de Radziwiłł [illegible] Comitis Valentini Mielecensis [illegible] Nobilis Ludovici [illegible] Nobilis Alberti Rawenski Matthei Ludynski necnon Horatij Martini [illegible] de Radziwiłł [illegible] Regni Poloniae ad Actum presentem assumpti, qui quidem [illegible] gratias satisfaciendo Mandato ipsius Domini quoq[ue] decreto ad [illegible] Regni Poloniae ad requisitionem Illustrium Magnificorum [illegible] Nobilis Alberti Rawenski Nobilis Iohannis Lemnensis Nobilis Alberti Rostkowski Nobilis Lucae Lempirski Nobilis Petri Succomorski Nobilis Adami Siechanowiecky et Nobilis Stanislai Skarbek Iohannis Lemnensis [illegible] Alberti Rostkowski Nobilis Lucae Lempirski Nobilis Petri Succomorski Nobilis Adami Siechanowiecky et Nobilis Stanislai Skarbek Iohannis Lemnensis [illegible] Sup[er] ipso in castris Locensi in Terminis huiusmodi causarum [illegible] secunda ante festum S[an]c[t]i Primi et Feliciani Apostolorum anno Domini Millesimo sexcentesimo [illegible] proxime preteriti [illegible] per eundem Lempirski Dignitatorem [illegible] stonibus et Duos Testibus [illegible] Bonis [illegible] Palatinalis [illegible] [illegible] [illegible]

Plocens Seminar vndecim hac luce clarum in fasti hoc ecc. Plocensi prius et praxim ab hinc in fasto Plocens celebrand. Semis et semuncij q[uo]tidie et semin. Partis de
mense vacat atuis q[uo]d fuit assignatis conuenientibus compariendo et completis Valen
tino Klemiensky &c. Manupropria Tum quod et adulatione certificatoria dero
gentes Stanislaj Sominskij et Sapiehae Inuisor M[agnu]s Plocens Plons
Silocens et Sapianens Vestis Inuic Mariamal Versowna Relict atq[ue] Joannis et Stan
Matthiae Lempinskor Debitatorum Salis Distrand Plocens Consort Vidua et filio
atq[ue] Stanislao Hoziebrodzki Bonorum Rusticor ejusdem olim Matthiae Lempin
skj haeredib quouismodo Possessoribus Nando Mstis Francisco Bystrowskj Executor
m Bonis Rusticor expedit Impugnatoris de Pensionis Bonis q[uo]rundem Generalitatis
Regiae Regio et Nostra qua hac in parte fungimur Capitaneatus Salutem Cum
ut m Seminis Vendarum Tarnowsky et Ostrey Judicijs Feria secunda ante
meridiem ab hinc mense Plocens celebrand pluribus peremptor comparentibus ad Testa
tum Magnificorum Felicis Adriani Rzewuski Camerarij Terrae Sochaczewien Castellani
Rembek Judicum Lanciens Tum Generos Albert Rostkowskj Actorum q[uo]rundem
citant et adjutant ad parand Remissionem ab Officio Burgrabiali ab impugnat
Executione ad Judicia Nostra Land Remissi cato de rei ficando Vtrique causam et Lit
orem Sua jam ad cumpunctum et gradum juris in quo intercedente Morte
Supra scripti olim Matthiae Lempinskj Marit et Parentis vestrae tempore Litis indecisa
pendentis determinato nempe ad parand Supra scripti Remissionem et eius infamia
tione per eundem olim Dnum Matthiam Lempinskj Felis quo Bonis Magnificor
Actorum et Dnj Rostkowskj non extradationis processa causa Vocaj Banitionis
de his Latis atq[ue] citationibus igitur et ad citandum ulterius Secundum Victoriae sive procedendo
quod Judicialiter exequi datum in Castro Plocens Feria secunda a Festo Sanct
tini Pontificis proxima Anno Dni Millesimo Sexcentesimo Nonagesimo
Primo de Termino q[uo]rundem Hodierno Regiae Remissionibus consequentia
quibus Seminis et citationibus Remissionis de his Latis ejusdem modernis Hodierno
inde exet proveniens Partibus quibus citatis Actorea quidem per Dnum Valen
tinum Klemienski Remissionis suscepti Citata per Dnum Joannem Lempin
skj Suc et aliorum Nomine Dnum Adamum Hoziebrodzki personaliter coram Nob
icio q[uo]rundem comparuerunt et Secum dissimulater contumacem q[uo]rundem Judicium contumacia
Partium coram Nobis auditis ac eo attento quod nihil non modo Re
cusationis Causa resolutionis urgetur Quibus audiendis Actitatis Inscriptionibus
pro Relicta olim Dni Matthiae Lempinskj impugnata est nec ea ex
alijs Juribus Partes in aliquo opportunis in causa presenti concurrunt quod
cognitio quandoquidem Judicio Suo non competit quo in de Hoc eodem
Judicio attento Remissionis causa mentem pro Resolutione Remissor

ad Judicia Tribunal. Regni Petitionem cum isto effectu ad Partibus ipse remisit
remittig. Ego vero de Seminum Partibus Mandatum utriq; in Judicijs
Tribunal. Regni Petitionem, ijsq; uti de jure venerit seu tum quando causa
tion ex Decreto competentis ad prosequendum legitime clamat et vocat mandat
fixit assignavit et consignavit prout quidem fecit assignat et consignat
comparendi peremptorie Huiq; mandato coram eod. Hugo et Stubein
personaliter comparens Mihi Regno Thes. Honesto Thomas Hoberlea de
Arnow authentice et dilig. fidei dignum testimonium fecit publicq;
recognovit hanc ipsius relationem literasq; sigillat. pro seminis Herr Semin
contra relatos ad Bona Praefecturae Podborne inclusa in domicilium
positam detulit exportavit et publicavit ut fuit est de quo fieri
debuit fecit relationem.

Demptâ Stubicâ Lempini

Juxta Relationem Executionem prescriptis mihi ingenue nomine
tis effecti per meum Burgrabium peractis manuq; ipsius prefatis subscriptis
et del. actis canctum per relatam per rectis mihi Senatoribus verbotis tabi Actis
in Villa Jonsem Podborne mihi hortis fori Judic. Stubicensis Matthias Lempini
shi Jure duct. Jena secunda ante festum Sancti Martini Episcopi pro
ma Anno Domini Millesimo Sexcentesimo Nonagesimo Quinto Jovis de
nero Valentino Velcienshi Burgrabio Castrensi Stubicensi in Bo
na Senatoria Commissionis ad Bona Johannis Stupechi abbatis Priegorchi
Matthei Chudinshi nec non Monasteriis Regni Sclavonie Croatie Matthei
Kerstich de Stanij nebij ad Actum pro sententia sumpti Eurgnido
Snevio Burgrabius ex officij sui ad requisitionem Actoris Domini Spiritus
tus et Reverendissimi Bartholomei Stubichi Custodis et Vicarii
Vicecestrum Senatorum alberti Stubichi Casimiri Bamshi Actorum
et Curiarum Curiarum Virgo Lucri citationis Executionis per eg. Bar
tholomeum de Actis in Castro Vicensi in Termino Quadragesimum Ca
nonicum
officij Judicijs Jena Feria ante festum Sancti Simonis et Ju
Apostolorum proxima Anno nunc currenti 1695. Superedum Ingo
Matthia Lempinshi Defendentis citationis Vicecestrum citationis
in Causa ratione per Eundem Generosum Lempinshi citationis Oppetentis
ergus eidem Illustri Reverendissimo Castro Jonarum Trium
probonis Voczorovij Janczero Mihero Mathem eidem gratis Sene
roso Chamblis Johnis Vinus Eidem vero Generoso Alberto Stubichi
pro bonis Janczero Jonnanum Trium Virgo assignationis per ipsos
et legitime concernendum extradictorum Processum debitis Lationem
causa Ratione Lucri citationis Executionis per eg. Bartholomeum de
bis Lationis citationis et publicat. debita Superius Nominata. Ipse
cum Supra Scriptis Actibus a Monasteriis prefatis Visitatis

descendit Jurisdictionem Suam circa eiusmodi Actus Generandi & per Supre-
tum Mlem predictum Petrum Thangtam actoream Juxta ex tenorem
Instrumenti Completam ad sui Protestationem clamorem fecit qua parte
Actorea videlicet Mchus Joannes Stupecchi comm Actum Penthe
Justochi & Generosum Thambi Habichi Nempotens respondendi
Inscriptum Lucum Obtenoris & Emptoris Quamq Tamen Ergo
Lucri pdci Tamtonis petyi & Emptoris pdcti ad Conspectum
& Inventarij condescendi in Forma Juris aperte Mchi Joannis Vitalis Mchi
Francisci Bighorchi acte asserit Quidem & Emptoris pdcti Inducta
atte Consortis Generosi Zempinchi ab eadem Zempinchi in judicio be
Confessum habita tum et Donatione tam et Donatione pdcti
nec dum Zempinchi Stanislao Borzebrodzki Superest hanc
Confessum facte & Recognitam impugnatum et per nos permissi qua
Generosus Burgrabius impugnatione Lucri verbali Aperti & Inventi
Imparium pdcti Judicium inferat Causam pdentem cum tabellij
Secta ac partibus pro ultenori dijudicatione Forensis demandan
di & Emptoris ad Officium Castrense Plocense Terminos Solitos Lucri
um pdcti & prizmus abhinc peracto & Emptoris in Castro Plocen
debitam & Termini Termini Judicij & Terminum Memorat pdcti
tus ex ijsdem Judicij pdcti Lucri assignatis & Tenendum pdcti
Lucri pdcti assignati & consentiat compenchi peremptorius Lucri
Lucri pdcti Generosi Burgrabius Castri Plocen manu propria tum qua
& Emptoris Clementis Burgrabius Castri Plocen Scabinis Consulibus
& Emptoris Generosis Joannis Sequentis Stadnicianis in Mensa Scabinali
Capella Jurisdictionis Mchi Plocen Plocensis Burgi & Capitaneatus pdcti
nicis Marianus Ristorchi Scholi & Adalbertus Stanislaus Generosi Mat-
thaus Zempinchi Distributionis Sabbati Petrus Plocen Consortes pdcti
pdcti atq Stanislao Borzebrodzki Bonorum Emptoris cuius obtin
Mchi Matthaei Zempinchi hereditarium quatenus pdcti Emptoris
pdcti Mchi Stanislaus Bighorchi & Emptoris pdcti Consortes
& pedetus impugnatum de Personis bonis vestris quatenus omnibus
Regni Regio & mis qualibet in parte fungimini Capitaneatus pdcti mandet
mus ut in Termino Lucri & Causarum officij Judicij & Terminum
Terminis abhinc in Castro Plocen Scabinali Actoreo peremptorio Compa-
rentis ad instantiam Penthecostes & Venerabilium Bartholomaei B
Habichi Custodis & officialis Plocen & Generosi Stanislai Abbatis Ha
bichi Cadimi Thambi Actorum Lucri & Tenentium ad Tenendum
pe ad paratam Remissionem ab officio Burgrabiali ab hinc pe
nata & Emptoris ad Judicium hoc tum facta Remissatione rei
Scandi & nobis Causam eadem Inscribendi & Termini & Termini &

Ductum Inquisitionis Regie Chamb

Primo Sedemo ex Delatione antenore Sup edueris Inquisi
Capitibus infrascriptis ideo ad Sequela Lucrecij Fabrerij
Pones negotie moderne cum Termino sibidem contento Ley
Pones negotie moderne cum Termino sibidem contento Ley
Sentenciatione facta et opposita fuit data et concessa et hoc
causa edictione Judiciaria infrascripta Inter Inquisitorem ex parte
et Delatores Nec Valentinum Micichi actore ex parte ex parte
Reum Thamsi parte ex altera citatum ideo Quia ipse citatus
dum Thamsi parte ex altera citatum ideo Quia ipse citatus
dicto legibus et Constitutis Regni nec per se nec per suos innocentes appro
bare conceptuale Illi publice interrogatus satisfacere in ipsis legi
bus Regni desertas minime formidans renuentes ac medio dicto
rum et suppressis formendis et omnis illatis nunc eas de Re
mando citatum iniunctis oppressis oppressis ad eas tempus
tum in prestatione expresso primo in ordine Regie Curie
ultimo primo curie actoris huius Innocentes verbis pro
posito assuit contemptuauit honorem inhaminatum Dei et
tum nunquam standum obiecit demum subsequenter
one cuius actoris [illegible] cum Dicto Lucrecij et alijs Reos
tamen [illegible] conductibus et subordinatis eiusdem de carpis bonorum
tis domum suas iuxta nemini cum armis usum publicum
fuit cum quo inde ore tenus eundem verbis obprobriis assuit in
gratiauit interimere intendit et ipsi conducti et subordinati iuxta
bant summopere oppressionis ex ipsis Informatione et tradu
tione et curie ubicunque ipsum et eius sustinere ad declarauit
declaramus alios plurimos Milites Stipendiarios esse
se emerges succubuit adquas Sup ipse et omnibus eius
fecerunt idz quod sibi erat quas ipsum citatum Alias
Delatores Inquisitorum antenore dimissis Calicem indies,
Moderniam nunc et quemque ipsum datum coram officio pretio
comparens petijt sibi Regie antenore Delatores Inquisitorum
Delatores eius in instanti decerni Mandamus quemcunque Milites
ad rethisandum Scripta vice empta et ipsa ad eo quotiens petie
rauit et Judicium petit Sibi Communi assectatum eius Actus
Delatores Mandamus eidem Mandatum Mandamus Regni Violen
ti Inquisitionis Inceptum Krysticki de Stalle Sutter addidit et
declarauit quicquid dicto rethisande rethisande cum Mandi
Juramentum corporale ad Imaginem Crucifixi sibi observata

988 illius debita solennitate in fatie Iudicij officij Iudicatus et
in eam Iuramenti Roham Quia testes fuit adhare Inquisitionis
reperiendi non sunt corrupti nec approchiati nec informati de
et Sancta Jesu Christi possitione ita ipse adiurando post quod
Statum Iuramentum testes Sacrosancta testimonia
Scripsit indexit quorum testimonia in cluso rotulo habent
et eius actum in cluso rotulo sunt cathadita deguibus ea
hadibus et ad se recepit offerius Iudex quietauit quietat
Quia vere fecerunt citati ad Iuridicas Duxi Vadios Ii Mako
mas Ii eius comparens Castro citato respectus dedit et
cepit Iudicium Iudex Delatura Informatabi Signatio
dictato die ad Sequed post quatuor mundi &c. D.C.

Decretum Lecta uis Amicorum Iudex Iuris

Iuxta autem eorum Consensionis Instrumentum et Iuris Iudicis Gouzo
Burgrabij Castren Ilorcn Decretum mandauit ipsis prout
Iuris erant et ad Executionem Iudicis Delatum Iudex Ipsos
Iuramentum tali. Actum in villa Mostuano Iuxta Porta Iuridica
Decreto Castren Ilorcn Parte actoris Iuramento admissa Iudex
Tertia quinte festum Sancti Laurentij Millesimo Ducentesimo Nonagesimo
Quinto Gouzo
desimo Malvazindis Burgrabij Castren Ilorcn Parte Iuramentum
Iuramentum ac Nuncium Francisci Ruzelendis de Pardonij Iudicis
Ioannes Salvamartis Valentini Regulis Amicorum Sancte Ma
reus Scabinorum nec non Honesti Laurentij Ruiz de Calen
Muniz Petri Sagrahs ad Interpellandum assumpti Iuris quidem
tus Burgrabij Castren Inlatum Ilorcn Scabinos de Iuridicis
Iudicij officij Castren Ilorcn Inter Gouzo et Iuramentum Iuramentum Iuridicis
et Gouzo Clemente Iudicis Iuridicis Ilorcn Iuramentum Iuridicis
Iuramentum Iuramentum officij Iudicis Veteris Scabinos Iuramentum
Michaelis et Archangeli proxima Anno Dominici Millesimo Ducentesimo
tesimo Nonagesimo mediante Iuramento et Iustitia
uis Iuridicis Mostuano Iuridicis et Consistens Iuramentum
Gouzo Burgrabij Iuramentum exequendo Decreti Iuramentum Iuridicis
descendit ad predicta Iuramentum Mostuano Iuridicis descendendo Iuridicis
Iuramentum ut Iuridicis et Mostuano est Iuridicis quatenus Iuridicis
dividendam eandem sortem eidem Mostuano Iuridicis ad Iuridicis
Iuramentum Iuridicis de mandauit ad eius dictam Iuramentum
Iuridicis Iuramentum Gouzo Iuridicis Iuramentum respondendo Iuridicis
petunt Iudicis Respectam Iuridicis Iuridicis Iuridicis Iuridicis
Iuridicis Iuridicis

940

Scriptis Citatis videlicet Gnso Mathiae Mdzewski per ipsum praescriptum juris communis medio Corporali juramento Con-
candam cum Caeteris vero Citatis judicium praesentis causae manu-
tis per donec per eundem ~~p~~ cui reposita est infirmitas sive
infirmitas dicta forma ~~[illegible]~~ delatione in alijs causis scripta et adhuc bene
expectata.

941

945

[illegible] et Actione Iudiciaria infrascripta inter Ensos Adamum y Radzanowo Kempski Iudi-
[illegible]estrem Plocens et Cunegundam Mostowska mulierem coniuges a Enco Francisco Mole-
[illegible] Sortis certe in Bonis Dymkowa sitae Iuris quaesitores et quidem Maritus
Maritus autem et assistentibus et Moliter Albertus Kowalewski olim Francisci fili
[illegible]te ad altera citato ideo quia tenere ipse Inscripto sigillo iusto et legitimo super Sorte eius
Bonis Dymkowa sitae Actores vigore Donationis per eundem E. Molenski facto concernentis
[illegible] praetendit coram Officio praesenti producat Summam si quae ex Inscriptionibus appa-
[illegible]levet delevat quietet de Sorte quae memorata condescendat quod si vero praemissa fa-
[illegible] recusaverit Sciat se in poenis eo Nomine Sancito condemnari idque praesentibus citatis
[illegible] citatione ipsi de anteriore praemissis latione in diem Iudicii iudicem et proventum
[illegible]tibus ipsi utrique Actore quidem per Ensem Simonem Mizdzynski Plenipotentem Iuri
[illegible] citata vero per Ensem Uladislaum Makomaski coram Iudicio Officii praesenti compa-
[illegible] iudicium eiusdem comparentis Partis citatae repositione dedit et concessit Iudici praesenti
[illegible]latione Infirmitatis Suprascripto citato per ipsum instanti praescripto iuris contra medio
[illegible]corporali iuramento comprobanda ad sequentem Urzędu Castrensis Plocensis Terminum
[illegible] et proximi ad Limina Castri Plocensis Terminum Partibus eiusdem utrique citatis totaliter
[illegible]ligore conservato comparendi praecepto Atque in continenti coram eodem Officio et Actis
[illegible] praeter comparentem Mlis Rlis Howest Josephus Kresciki de Plocko palatinus
[illegible] recognovit quia ipsi citationis literae Sigillatae pro Termino praesenti Terminus
contra citatam ad bona Kowalewko Fenestrae ante Festum S. Martini Pontificis praesentibus
detulit exportavit et publicavit ut iuris est quae praesentibus idem Mlis fecit Relationem
[illegible] et Actione Iudiciaria infrascripta inter Ensem Adamum in Radzanowo Kempski Iudi-
[illegible] Fenestrae Plocensis et Cunegundam Mostowska mulierem coniuges a E. Francisco Molenski Sortis
certe in Bonis Bunkowo Kmethonum et aliorum eo pertinentium quaesitores et quidem
Maritus cum Maritus autem et assistentibus Actores ab una et E. Stanislaum Molenski parte
ad altera citato ideo quia ipsi divisionem borraram Sylvarum ac rubetorum Actores
ex Sorte per eundem E. Molenski resignatae concernentes in Bonis Bunkowo et Radzi-
mowice resignatae facere non vult in Recusat citatus igitur ad iudicium et audiendum
ipsi instanti ad ex divisionem earum borrarum Sylvarum et rubetorum praesen-
tem Iudicii Officii praesentis Stimpi idque quod iuris erit exequi Alias citatus
ipsi anteriore praemissis latione in diem Iudicii iudicem et proventum
Partibus ipsi utrique Actore quidem per E. Simonem Mizdzynski Plenipotentem
Inscripto citata vero per Ensem Uladislaum Makomaski coram Officio
praesenti comparentis ad iudicium eiusdem coram se in Iudicio contraxit qui contra
Iudicium praesentem coram se indutum et audito ad affectationem Partis citatae
dedit et concessit Iudicium praesentem Dilationem Parti citatae ad Maiorem
causae praesentis necessariam idque ad sequentem Urzędu Castrensis Plocensis Terminum [illegible]

cum Relatione p[re]d[i]c[t]a Pr[e]d[i]c[t]o ad Bona Pauperum Emetuos dilecto Syn[dic]o expos[i]to
942 hoc addito Tum et ej[us] prius exq[ue] para sontumaciæ et stet tenpere[n]t[ur]
ante Abentionibus in mantegna septimana dictalis expositis et publicatis
vi est dequo per fassi d[i]c[t]i Relationis

In Causa et Actione judiciaria inter Ill[ustrem] Dominum Nicolaum Kempbell Dei Gratia
et Sanctæ Sedis Apostolicæ Miseratione Archiepiscopum Armachanum Primatem totius
Hiberniæ ac Sanctæ Romanæ Ecclesiæ Cardinalem Armachi Authore et actore
Altera ab una et Stanislaum Mezerski parte ad alteram citatam tractata
certum dimorium inter ejus abuna actoris Francisci Mezerski partem
altera condicta conditionem ejus Sui Sonantis Ego Mag[iste]r Franciscus p[re]d[i]c[t]us
ejus tum machos de tali et sigillat y[o]lant cum ejus conditionis contra
dimissorial appositis et ad Sita Senesti Irene[us] ponenti contrascendis ag[e]
et[iam] Dictus ad Sortem[?] Dicti Actoris Ag[e]ntis Francisco Mezerski
vacquid spectans inde citat[us] in loco dicto Mapizenyki duos Salutes[?] duos
in alio loco wokiny[?] Sub granitis Migeynska pred[i]c[t]o Sub ag[e]
Stadium item in dicto campo Skrzypki Salicis ag[e]ntis Stadium Sub eodem
initio Migeynska tum in alio loco circa rillam ejus Salicis unde in[?]
cis Signa ejus Dicti Francisci Mezerski cum dictis ad dictum dimissorial
ejus Grad per annos tunc existentes in Bonis Pauperum Emetuos
in Anno presenti Dicti Actoris ademit ejus Sub applicant metas ut ejus
Tum circa pesulas quas incipit ab hodierno civitatis non ad grandi
Migeyno coaravit ejus Sub applicant Actoris Sub quidem
ad Contractu apposita Sucutus ad quos ejus bonis ejus anty una
et agros decem Sedy qui Sub citatis quos ejus citat dicti Similis
Mandamentorum cum Relatione ut supra

Similis Relatio inter easdem in Causa et Actione judiciaria mi
scripta inter Ven[erabi]lem Dominum Stanislaum Kozmowski Presbyterum
Plocen[sem] et Canonicum Mostowium nomine conjugem et quidem Maritalem
et pleni auctoritate et assistentia Actoris absentis et Ill[ustrem] Stanislaum
Mezerski parte ab altera citatum quia ejus eisdem Actoribus
ma centum tres Dolmaticalium scriptos cento manuali Grosso
eisdem Mezerski ad solvendum executa ac per eundem
Franciscum Mezerski Actoribus vice resignationem contra
et absque eo pertinentes per omissis licet requisitus
non gerosibus omnino scripta esse contrarent vadium
appositis suaserunt ad quod super et eius omnigena
dilectione fundata pradicta de vadium discernent et quo
erit executa pro sententia citatis absentis ejus
de quinque latine ni hodierna meridiem et quinque

Stil

...ibus ipsis utriusq Actoreax quidem per Gnosum Simonem Mi...
...i plenipotentem inscriptum citata vero per Gnosum Vladislaum Ma...
...maski coram Judicio praesenti comparentibus et secum judicialiter
...ntrovertentibus quarum controversiis judicium praesens coram se
...ductis exauditis Similis dilatio monimentorum cum relatione
...t. upra Similis dilatio inter eosdem

943

945

...sa et Actione judiciaria infrascripta inter Generosos Adamum in Radza...
...pski Judicem Terrestrem Plocensem et Cunegundam Mostowski in vice con...
...G. Francisci Mdzewski sortis sorte in bonis Bonkowo et Metonum
...eo pertinentium juris quaesitores et quidem Maritatam cum Mariti
...tate et assistentia Actores ab una et G. Stanislaum Mdzewski
... ab altera citatum ideo quatenus ipse inscriptionem seu inscriptio...
...quas iustas et legitimas supra laboriosum Thomae Chowronek in bonis
...kowo et Metonum residente eiusq uxore pueris ac suppellectili domestica
...rte Gnos Actores concernentem habere praetendit coram judicio praes...
...re producat Summamq seu summas et quantam ex inscriptionibus
...erint levet de levatis quietet ac de subdito condescendat quod si
...praemissa facere recusaverit sciat se in poenis eo nomine sancitis
...mnari praesentibus citatis alias citatione ipsa anteriore de praemis...
...tiore in diem hodiernam incidente et proveniente partibus ipsis utriusq
...is Comparitio et Dilatio Monimentorum cum Relatione prout in anteriori

Decretum Evasionis inter eosdem

...sa et Actione judiciaria infrascripta inter Instigatorem officii praesentis
...dlatorem Nobilem Michaelem Kawski Gnosi Adami in Radzonowo Kempski
...Terrestris Plocensis famulum in assistentia eiusdem Dni Actorem ab una
...Gnosum Stanislaum Mdzewski parte ab alta altera citatum ideo quia ipse
...per positionem legum publicarum Reprocedendo nec poenas ratione infra
...rum sancitas formidando ausus est tempore certo in protestatione
...esso eundem Actorem famulum Generosi judicis circa rem economicam
...sui existentem contemptuare verbis ignominiosis afficere interrimere
...entare prout de facto praemissa omnia executus est quo facto leges Regni
...ngressus poenasq ratione praemissi facti succubuit ad quas super
...o et bonis ipsius obq decernent et id quod juris erit exequendum
...sentibus citatus alias citatione ipsa anteriore de praemissis
...tiore in diem hodiernam incidente et provenientibus partibus ipsis utriusq
...Actorea quidem per nobilem Michaelem Kawski citata vero per Gnosum
...Vladislaum Mahomaski coram judicio officii praesentis comparentibus
...et secum judicialiter controvertentibus quarum controversiis judicium
...praesens coram se inductis exauditis decrevit praesentibusq decer...
...quatenus ex dilatione partis actoreae citatus medio corporali jure
...mento contentas rationis evadat idq in sequentibus Puerelari
...Castrem Plocensem Terminis prius et proximius ab hinc in Castri Plocensi
...C. T. C. cum Relatione supra recepta

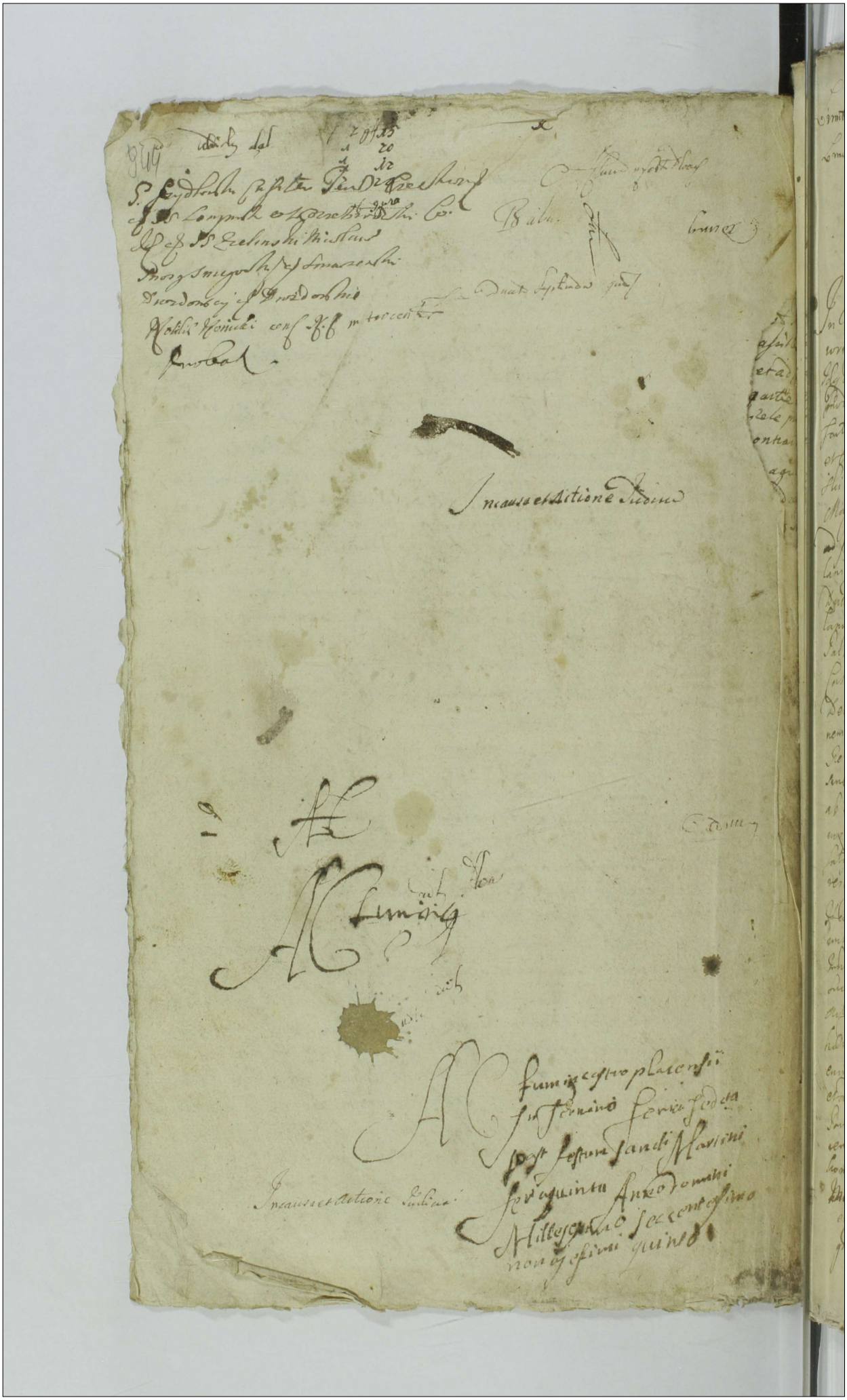

945

946

Wijsso gnd dict pbr pr interesse new Magnes fcd Lamvijshe Seu Sho
Palerbs per Sdecan Simond Mijcegnbs in Judicio Christs Anno Sar
bienbs Consb die Zeksone In personalit coram Judice pr dcth
emparent & secum Dhr contronerst quarum Controversijs Jude
cum pdicto Causa so inchoata & audita decernit pr dcth bg
decernit Statim Salbs fuerat Magnes Castellanus Dy Sovijshe
die Dilatem Mandis sbr receptis dy in instanti Salbs fuis
demus hoc ide Judex decernit quatenus Salbs fuisset quod Ider
Magnes Castellanus Dilatem Instrumentalis fuis exhibeat sa
& recepta dy instanti ad quam spbi pronunciandum Juramt
Petrum Jpter Regni Judex Generalis Quaq Judicibus de Sbe
lis Judicandi addet et deputavit quod Juramentum ybi per
partem Actoream est in dubium quo Judicium Possint attent
partibus vtrisq in causa pdcta experiri in unum vel in experi
mentis vero quando quod Judicio suo deductum est. post Donatio
nem per olim Serenissimam Euphemiam Sarbiensem relictam
olim Serenissimi Petri Sarbiensis Ducis et Serenissimi Anne Sarbie
nsis Moderne Judicentis Negotij principalis Actoris Sororis
sue germane Nomine Superstitis Actricis Moderne erga ps
fatam olim Euphamiam suam patruelem & Hieronimum Bei
nati. concernen Grandes Pecuniarum Quantitates in Anno
1672to in personam olim Illustr. Paul Szydlo tunc Palatini
tempore Pincernae Wcensis recognitam per subsequentes
Actus aliquid Donationes super eas Sortes in subsequen
demandis ad manus subscriptas esse & Possessionibus Sententiis
firmatas Et inde Cognito causam & Rationes quibuscunq ad
cuiuscunq Interesse Cupientibus directe tendentibus interdixit pro inde
cum & Ad suum Officium & Judicium non competat Causam pdcta
pro restitutione prdcta Judicem pdcm cum toto effectu re
pbis Ybi Dilatem subsequi Regni Petrovinsky vero Actoris
pdcti Nomine pbis Ybi Dilatem Regni Petrovinsky vero Actoris
nati Regni Petrovinsky Ybi ubi Dilatem Scripturae dicte quae
Causa pdcta Dilatem Regni Petrovinsky Ybi ubi Dilatem Scripturae dicte quae
cum clausulis et modis in Judicio pdcto Regni Petrovinsky Ybi ubi Dilatem Scripturae dicte quae
pro Ybi assignes et cetera Mandat Dilatem Regni Petrovinsky Ybi ubi Dilatem Scripturae dicte quae

Actum in castro Plocensi in Terminis Lucelarum

Lausanen. Officij Judicij Majore antenotati

Limitationis inden. Lodienam inudentis Se

nis Secunda post Festi Sancte Marie Virgi

nis et Martiris Anno Domini Millesimo

Trecentesimo Nonagesimo Quinto

In Termino Lodiensi ex citatione literali Castren. Plocen. Jenonis tabis Villa islag in Illa

Sudstorff Sapiela Judicis M. Plocen. Romanq. etc Capitaneq. Jdi Illustris et Ma

gnifici Joannis Benaventure de Ursinis Ursinide Palatino Regni Slavan

Rumen. Novoroczen. et Capitaneo Bonorum Lachowicz procesu infrad.

et causa oneratis Possessori delui alias Bonicz luel gutter omnis Mandi

mus Magico et nostra qualibet in parte Jungimur Et cautle ut in

Terminis Ducalis Lausanq. Officij Judicij Jenia Secunda prox et peremp

tis ad hunc infrascriptum Plocen. Selectionis personaliter ac per procuratorem compari

ad Instantiam Indagatoris Officij Ri. eiusq. delatorum Magistri Joannis

in Medicina Rumocki Latinici Jenestri et Castren. Bobrouniec Jenia

Schinen. Judicij et Judicis Tabularij Regni Deputati Thesaurarie

Castren. Cracouien. ad Nicolaum Valentini et Mariannam Elinscul.

cum Joanne Dugleodobi et Matheo Sermienski ejusd. Magistri Rumcli

seu multorum delatorum qui tho cui eorum Magistri. Rumcli autho

rest translapsum Terminum seu translapsi si qui et non prosecutionis

causa sunt intranslapsum nouis nempe ad parandum Senatus

consultum damnor. exui et spoliari Bonorum seybi igitur Elinscul.

obligati et alii quam Paulum Cuelensis inequilatum Camerlen. et tenuti

norum ejus Familiis illuationis Sententia Officij Prefati minuendis debito

Restitutionis panam in Solutionem procaq. Jugis Bonis Lachowicz

perducte decreti et Sententiarum quodq. Jnis exequendis

Jenero pauturq. etad pariendi Emissa regionum Datum in Castro

Plocen. Jenia Secunda ante Festum Sancti Nicolai Epi

Anno Negotio inden. Lodiensi inudeq. et pronuncietq. Pauli

Epi ultimo Actoq. quibus Dnus Valentin Kamenski Procurator

nero Dni Joannem Mi. Sabouski Non-potentem negligi Sanan

Judicio ꝓsent comparens et judicialit controuertens et judicio ꝓsentis
ꝓfessionis Rosa ac legitimo quoniam in termino ꝓxime lapso fuit
coram anteuio in compribationis dam dampnor ꝓ et multor Dñor Actorem
juncta [illegible] Parolitata impugnando eand compribationem citationis
processus ꝓsecutiuis ꝓ prosequijs Tribunal Regni Petitionum coram officio Castri
Plore Neapolis die in anno Dñi ꝓxime lapsi prox festa Solemnis
Sancti Pentecostes inscripti produxit obtentum rescriptum quod [illegible]
judicia Tribunal Regni Petitionum Romanum ꝓcuten remittere ex patrocinio
ꝓpositum ꝓ ventum ad ea Judices Tribunal Regni remittendo ea Partibus ꝓ quas in fest
Legis infert [illegible] ꝓ quod judicio officij ꝓsentis causa
ꝓcuten cum toto Anteriori gradu ad ꝓlata judicia Tribunal Regni Petitionum
vers remisit et termino Partib ꝓ memoratis ut in allegatis judicijs certum
dum et quando causa ꝓcuten ad judicium clamat et vocat incidit in allegat
Judicij Tribunal Regni Petitionum ꝓfixit assignauit consignauit prout quod
ꝓfigit assignat et consignat comparendi ꝓ emptoris dicti in scriptis coram eorum
cio et Actis eius personaliter comparens Mro Regni Dr Honorato Joseph Rosati
de Nolis judicialis palam publice recognouit dictà ipsa citationis libertà Aguilà pro
Feriarijs ꝓsentis seruiens contra citatà ad Bona Judicialia tenta ultimo prox lapsi
Sancti Pasce Apostoli proxime lapsi detulis exposuit et publicauit ut jus est
de quo ꝓsens fit Mro fieri Relationem.

Edictum Inquisitionis Dñi Abbre
uo stauerendi

In causa et Actione Judiciaria infra scripta inter Instigatores officij ꝓsentis eius ꝓ Delatores R Mathias Dñi Petri de Actorem ex una et Alex Adamum Parentem et Hyacinthum filium Staverendi ex altera Citatos et reassitatos ꝓ et translapsu terminum seu post transitos ipsos terminos si qui sibi Actori ob no ꝓsecutionem Causa ꝓsentis sunt translapsi nempe ad ꝓrogata dilationem Inquisitionis in Anteriorib Causarum Castren ꝓ Oblocen Terminis data et concessa et hoc in causa ratione per Actores ipsos et quidem ꝓ ꝓfatum Hyacinthum Staverendi filium Laboriosi Mathei famuli Actoris famulitium dum suscepturum continuare volentis

Obligati per blandas persuasiones evocationis eiusdemq in alium
locum migrationis Actoris arrepti per brachia ad parietem protru
sionis verborum lasivorum obiectionis et aliarum violentiarum
dilationis processu causa de his latiori ad officium praesens insti-
tuta ulterius secum Actori iure procedi Idq quod iuris erit exequi
praesentibus citant et adcitantur ad videndum et audiendum
dilationi eidem in toto satisfieri eandemq Inquisitionem educi
et expediri eductam et expeditam aperire et perlegi praenasi
ex eadem apparentes statui et sententiari alias adcitatione ipsa
de praemissis latiore in diem hodiernam in fidem et pro-
venientem praefatus Actor coram officio praesenti perso-
naliter comparens petiit sibi rigore anterioris dilationis
Inquisitionis eductionem eiusdem in instanti decerni Minis-
teriale Regni Generalem ad rotisandum se superinscrip-
tos testes addi et deputari et Iudicium praesens iuris com-
muni affectationiq eiusdem Actoris uti licitam annuendo
eidem N. R. G. Honestum Josephum Kresichi de Plocho Iudi-
cialem addidit et deputavit qui quidem Actor rotisante
eodem Ministeriali Iuramentum corporale ad Imaginem Cru-
cifixi Domini observata illiq debita solennitate in facie
Iudicij officii praesentis fecit et praestitit Iuramenti rotam
quia testes sui ad hanc inquisitionem inducendi non sunt
corrupti nec appreciati nec informati Deo et Sancta
Iesu Christi Passione ita ipsum adiuvantes post quod praes-
titum Iuramentum testes suos perhibenda testimonia
seorsive induxit quorum testimonia in rothulo habent et
eidem Actori in occluso rothulo sunt extradita de quibus
extraditis et ad se recepta officium praesens quieta-
runt quietant

950 Relatio Judicis Ignacio Loyano Grabe Stuebe

In Termino hodierno ex Decreto anteriore mediante quo Judicium Pedaneum Causa infrascripta ad Satisfactionem Mandatum Decreto suo adjudicatarie rejecerat ad prio Requens Incolatus Sartoris Joan Jemino ut potè Modernis cum Termino Citi content legitima Comparatione facta et per Judicium Pedaneum debet concessa et hoc in Causa et Actione judiciaria inscripta inter Instigatorem officij Judicentis cuius Delatorem Suum Replicantem Grabia Actoram ex una et Nobiles Jacobum Principalem alterum Stuebe Grabensitri Regimanos Parte ad altera Reos ideo quia ipsi non attentis legibus Regni tempore certo in protestatione expresso durret quando Actor Magnificus et Judicum a Nobili Thoma Zglinicki Capitaneo in Villis Nagorki Bunarkie Sapady jacente quebet bona eadem et inventaria ab eod Zglinicki clapete ostentionemq Camporum exportulare Despecio nemq pauperam appretendere nolle et ipsi facto seum in Ultam Actionib cognitionem et sondatamire Concepto odio in Actorem impetu irruerunt Cujus vero Jacobj alieni Bonj ductj appetitu eum Actore nihil Nullo Delictum quin minò rationem non ad vitam Nec ad pugnas sed receptionem Bonorum et Inventarij advenientem Ide vertba ad illos profe rentem Allomi finizze ad dayvie allo woly nelezgo dayvie finimo rentib Injurijs et Calumnijs Famd bona Rotenq oppressit et enormiter vulneravit in palmam Manus Sinistre Vitalatza pea desperato modo scindit et mutilavit Reus non contentus idendare hoc Stuebi unum Stanciorti Personis de eiusmodi Scelere Convulne tationeq gloriando hæc protulit verba Talime reni Rozerzy tabe Sobie chuie Swoie Ogdzymisko Hosc Roma wgarde Rostawi wozy wSwiat poiadą prout quidem dicebat Actor apud Dnum Thomam Capitaneum Judicium Vitæ Actoris Compendium longiorem modo concepsum pecinit ne super visijs Locis et extremis Dictis Actoris Sinistre defendo ejno minore tractavit Calumniabatur Actorem ejndo honorem Actoris Calumniose traduxit Quod ipsi non omnino advenienti deberet in Vitam Actoris mittere viuos diffidavit Tum quoque utroq mendicato Viam Statam publicam Malitiose in suum Commodum convertendo Ararierat Suisq agris adjunxerunt et applicuerat Præsertim vero idem Jacobus Viam eadem Sepsuit et ne Actoris Fundum usum aliam Liceret damna minando ab Actore Jacobus deliberata Mente influentis suij gradi et genens et Justos Actoris proprijs in Villa Sapady existens Equos et quos alias jumenta impellendo non Medicina intulit Jam quoque ex prato Actoris proprio in Villa Nagorki jacente Fenum Suum Falcastratum nihilominus exegit idem pratum sibi usurpat

et omnino adimit Actoros agrorum Bonis Supradictis ad xxxiij Mansos Allodiales pertinentibus videlicet Imo Petro Sokolnicki obligavit et hereditate expulit eosdemq agros restituere non vult minus vi usque alias plurimas violentias perpetrarunt Quamobrem pro parte Supplicantium fuerunt ad quas supplicationes et Bona eorum omnibus decretum fuit ad quod Judicium exequendum presentes citantur alias Citatione eadem Decreto eodem anteriore de quinta Actore in diem hodiernam mitti ut personaliter citata vero per Dnum Jacobum Skulski suo citationis Nomine coram Judicio presenti compareret et secum Judicialiter contenderet quare contumacijs Judicium presens pro Actore sententiam definitivam adjudicare deberet presens decernit quatenus satis fuerit eidem Dno Skulski citationi Reprimitatis citi ea in causa recepit vigore instanti ad quam ipsi pronunciandum duxerunt Nostram Mer Regni Poloniae Florentum decisivi Regalis de Palatio Judicialem Judicium presens adire edixit et deputavit qui judicem Dnus Skulski Actoris ante eod Mi Juramentum corporale ad animarum suarum debitam illius solemnitate in facie Judicij Actor presentis et citati qua Judicium presens attento Partibus utriusque causa expedire injunxit, in experimento vero ad effectationem Partium utrarumq edixit et constituit Judicium hoc Citationem Inquisitionem Partibus utriusque super contenta citationis idq ad sequentes post sex mensis tuerelaum festa Placere Terminos proximos et proximis ad limina Apostolorum celebrandos Termino Partibus earundem utriusque itidem totali in negotio commorandi potestatem facto.

Scriptus Lempino Laborowo

In causa et Actione Judiciaria inchoata inter Joannem Zannem Laborowski olim Suri Joannis Laborowski Judicis Terrestris Plocensis filium olim vero Suae Cunegundae Laborowskiej olim Suri Matthiae Lempinski Consortis Successorem legitimum Actorem ab una et Nobilem Joannem Lempinski olim Suri Matthiae Lempinski filium et Successorem Unicum Bonorum hereditariorum antehac habitatorem Nunc Haeredem ex altera Citatos ad audiendum Sententiam definitivam Judicialem Korichowski comunis Bonauda quaevis Dominum Mosti Superiorem partes Millium florenorum pol coram Actis Scabinalibus Plocensibus ejusdem Judicij Suae Cunegundae Laborowskiej olim Suri Joannis Laborowski Judicis Terrestris Plocensis filio Modernis vero Actoris Sororis germanae pro illo tempore Consortis Suae Supramemorati Nobilis olim Matthiae Lempinski Actoris et antecessoris illorum unam Insignem altaream nuncupatam Sancti Laurentij et Antecessorum Suorum Millium florenorum polonicorum Scripto certo Monetali et debitam Mille florenorum membranea certa seu Inscriptionibus olim

952

Manuality p eundem dñm Innum Matthiam Lempinski pfatū olim Dnū
Cunegundā Laborowska Sororē Actōis intentatū dotis post ejus mortē
ter ad olim Suos Judices Terr. Plocen. tunc missiōis et apprehensā sup. ea tum
Suum Actoem post olim Suam Cunegundam Laborowska seu
Lempinska Steuldor. hac luce decessam devolutā p sententiam Judicij
q Seus Actoi personaliter injungi ad stationem Juramēti p fide stingi. eq
quod Juridicit ejusq q Seus citantes Alias citatione ipsa deq in pleno
latore judicij hodierna minden. et proxime. actibz ejusd utring. ac
etorea quidem personaliter stata per Suos Dominum Lempinski Sub etat
rum Nomine coram Judicio Seus comparen. Terminum eund. hodiern.
telem qualem ad Seus habere debuerunt. p. pro tutand concordiā et anni
cabilē compositionē inquā suspendi petierunt prorogariq dij mrunt
mittant. eq ad primos post finem diecalan. Aprilis Termini
mum eus quig et proximig ad hinc mensem Maium celebrand. Termin
Partibz ejusdem utriusq illidem totali in negocio convocato comparendi
et exhibendi quig instrumenta coram eo fide et dilecto ejusd
pleni comparend. Mlo Magno Julio Leonesty Procuratori Suo
ejusdē de Rodeo palam publice Recognouit quia pro parte
literas legit pro termino Seus Senior compa citat. ad Bonae
Rei servi Dnum Feria Quinta mensis hujus Aprilis
diem Apostoli prox. Stand. Juret causa pro qua pro
Contumac. Sententiam tempestive ante obtentionē illig in ultra
dimega Septimana deinde exportuit et publicauit ut quid os

Scriptio inter Eosdem

In Causa et Actione Judiciaria Inscripta Inter In-
stigatorem Officij Sedentis Causq Delatorem Joannem Jo.
annem Zaberenski olim Incol. Joannis Zaborowski Judi
cis terrestris Plocen. filium Actorem ex una et Incolas
Joannem Lempinski olim Incol. Mathiae Lempinski
filium et Successorem unicum bonorum Hereditarie ante
ac Heredem tum Stanislaum Lubrocki eorundem
bonorum ad presens quoquis modo possessorem parte
ex altera citatos ideo Quia ipsi existentes praefatus Jo
Jus Lempinski Successor praefatus ultro Incolas Lubi
brocki possessor bonorum omnium post olim Incol.
Mathiam Lempinski ceo certos mobiles Clenodia

Margarethas et alias res pretiosas tum vestes in seorsivo rege
stro specificatas olim Snosa Cunegunda Zaborowska consorti
prefati olim Snosi mathiae Lempinski per olim Snosum Joannem
Zaborowski Judicem terrestrem Plocensem parentem Actoris in vim
wyprawy datas ac post lata eiusdem olim Cunegundae Zaborowski
seu Lempinska et bonis hereditarys Krasteus Podborne circa olim
Snosum mathiam Lempinski maritum illius derelictas super
Actorem modernum uti post sororem sterilem devolutas ad requisi
tionem amicabilem Actoris arestumque ministerialis eidem Actori
reddere seu taxam earundem rerum in eodem regestro expressarum
solvere volunt nunc recusant per quod poenas eo nomine succu
buerunt ad quas super ipsis et bonis eorum omnibus cum resti
tutione rerum seu solutione taxae illarum decernens idque quod
iuris erit exequendum presentibus citantur alias citatione
ipsa anteriore de premissis latiore in diem hodiernam incidens
et provenientes partes ipsae utraque Actorea quidem personaliter ci
tata vero per Snosum Joannem Lempinski suo et aliorum ci
tatorum nomine coram Judicio officij presentis personaliter compa
rentes terminum eundem hodiernum talem qualem ad praesens
habere debuerunt ob spem futurae concordiae et amicabilis compos
itionis ineundae scripserunt prorogarunt disiunxerunt et limi
tarunt prout quidem scribunt prorogant disiungunt et limi
tant idque ad primos post cineres incidentes Quaelarum castrensis
Plocensis terminos prius et proximius ab hinc in castro Plocensi
celebrandos termino partibus eiusdem utrisque ibidem totali in
vigore conservato comparendi peremptorio. Relatio scribatur
de toto ex priori.

Scriptio Bogdany Sulerzyn

In Snis hodierno ex dilatione anteriore producendae assignationis
infrascriptae parti actoreae idque ad sequens querelae Crenis Plocensis
terminos utpote modernos cum termino ibidem contenti legitima
conservatione facta et per Judicium praesens data et concessa
et hoc in causa et actione Judiciaria infrascripta inter Ingorem

officii ipsius eiusq; delatores Gnam Stanislaum Bogdanski in Parnowinko
habitum actorem ab una et Gnoza Paulum Juleryski distributorem Salis
districtualis Palatinatus Plocen pro Terra Sawrkrzeg et Annam
Zaluska seniores ab[?] item Ludovici Jaculum eiusdem Salis
participantes iuniores eiusdem et Albertum Pogorzelski succe
ssorem et quid[?] viam cum mainti Jaculum cum Dominorum
auctte et assistentia pte ab altera Actor Deo Quia ejusd et pro
cipue Gnozas Juleryski distributor sentiaveniendo jura pu
blico Regni excedendo[?] metam functionis sui a prompto
iste per Laudum publicum Raigrod Palat Plocen
distributionis Salis Palat eiusdem pro Terra Sawrkrzeg
officio eiusd actori Salem districtualem ejus pro bonis Grand-
enko spectare videlicet Jonnas duodecim ex duobus
annis spectat tempore distributionis sui in Zuppa Julina
nia Plocen anno 1765 existens eo nine requisitus data
actori in mentem evidentemq; electionem assignatione nove
extradidit et non extradiderunt eundem Salem prote
modo hic et ne privato sed verterunt per quod leges Regni
excesserunt functionis sui distributor sentiavenit actorem
clubit se prodiade pedeas legibus Regni Janitas una cum extra
dictione Salis spectabit et succubuerat pro quibus decursum
Pleni stanti alias dilatione cad[?] producendo assignationis
Sant dicte de premissis habere indem lodicitam incidente
et quenien[?] Pabg ipse ultrig actores quid pro Estata ejus Gnoza
Juleryski suo et alienum nove suam officio et tempore et
Jernum eund lodicternum dare quidem ad deab habere debuerant
ob spem futuri concordii et amicabilis compositionis mandd
scripserunt prorogarent disungerunt et distinitarunt quot
cuiq; sunt prorogant disungunt et limitant ejus ad pri
mos post Pascha incidentes quemd[?] tempus Plocen Termo
prius et exmig ablinie in loco Plocen celebrari sno postby
eiusd vitus ibidem stati in vigore conservato competendi
prudentibus.

Lucrum Sup Gnozis Milodroskie

In Nomine etaq; hinc ex citatione literali Castri Plocen Jononis
datis. Uladislaus Comes in Brzesnica, Sagnicki Dapifer
et Plocen. Monsuet est Capitaneus Locis Gnozis Zolta
Jula Casochi Relicte Jonon[illegible] Shedaelis Ajziedzicki datorum

Castrensis . Bocensis et Gosinec fratri atq Jeliciano et cranian
no Friedjeticen filio et Jelice atq Anne Friedjeticz
. Relicte olim Gnosi Miloroschi fratri ipius Jur Jacobo et S
gismundo filijs et Miloroschien de seruis Boniq ungaricalis
mmq rigore regio et tra qua hac in p te stungrmur Qa si
tancati ataste utri termini querelarum Causarumq ostj
Judicijs Feria 2da prius et proxamiqe hinc in 8 Stolc
brem p tr ac ceromissione comparcatis ad instantiam dmi
Judicij tri Crusq Delatoris Nobilis. Pauli Cutcowski actoris
qui vos et quemlibet vestrum in a pra tutor de iure meum bentis 2da
post obtent a me sup dicto fortunatis ad nan Jurat ad Curiam
et Judicium Voluicen Summa Mille Sexcingentorum florenorum
cum alba argentea monetal Sere parentis rigore dicti Sept
catorum et Gnosti Bortcowski Super Bonis onerando hereditis
et actoris Corcernentis per Sententiam diffinitiam dicti Judicij
quis ent exequtalia datione pro dempnis tutore in dicta
ma mader et proueniens partibus ipsi Ultro et actorea quis pte 2da
et interesse et Friedjeska et eius liberorum parte Gnosimira
per Sententiam dicti Judicij coram Judicio presenti comparen et secum de
dicentaliter controuersij Quarum controuersijs Judicium presens coram se
inductis et auditis ac et attento quonia Mtes Miloroscj in causa
presenti se condemnare permiserunt pinde ad ulteriore eorum et iuam
executionis Consecutionem Judicium hanc Causam eandq cum Gnosto dicto
dicha et alijs comparens dispendit suspensamq et declarat Gnosto
vero Miloroschie non comparente memorata pars actorea coram Judicio dicti
sui presentis per comparent et petiit eandem hodiernam pro tutam Judicium presens
audientiam legitime attentant ad Judicium presens et Mtem Dm Gualterum Sto
nestum de Sepha Frenchi de Stoc Sadiale tribu et ultra pariter formam cui
usq qor ad dictum juridicum clamatos et uocatos in Curia dicti pro tuto alijs
intoto Curie negotij sui principis admittente et dicti Judicio presentis pro
ac offerte condemnauit ulterioraq dicti pro tuto Judicium presens ea in causa fieri
et decerni postulauit et Judicium presens in cuius eiusdem Curie legitime ca mi
causa obtenti decreuit presentibus decernit Quateng Certa pars Summam pqua
res et eidem actori persoluat vigs in instanti sub pena Sanctionis Lud mila
da decreto presenti contrauenthorib et pfatis Gnosti non persolutionis offro
ut de facto non et persoluta dicti eisdem Gnosti Miloroschis et Bonis eorum
cuilq decernit ad eandq justificandam Sanctionib pdna Ita et de Judicium
Mtem Dm Gualterum supradictum Frenchi de Stoc Sadiale addicti de
putauit q Curie de Mtis Dm Gualt supradictus Frenchi de Stochadiale

956 additus et deputatus satisfaciens deputationi suae a iudicio praesenti habitae
praefatam Banitionis poenam modo praemisso super eisdem Gnosis Milodro
skie non comparens obtentam ac ipsosmet Gnosos Milodroskie esse
Banitos de Regno Poniae praeterea honore privatos iuri communi con
trarios et rebelles hostesque Patriae hic in arce et extra in Pon
te ac in quatuor partibus Ciculi Civitatis Plocensis in frequentia mul
torum variae Conditionis et sexus hominum ad iudicia moderna forumque pu
blicum congregatorum alta sua usce praeconica et sonorosa publicavit pro
clamavit et ad notitiam omnium protunc praesentium indubia deduxit
de quo hanc suam Dominus Mtis fecit relationem post quam blicatam Banitio
nis poenam iudicium praesens profacienda in praemissis super eiusdem Cita
tis non Compens et Bonis eorum omnibus iuxta praeserum iuris com
monis executione Officium Competens videlicet Gnosum Jacobum
Zglenicki D. Castrensem Plocensem cum Mtis et duobus Nobilibus pro
tempore conducendam addidit et deputavit quam Executionem
Dei Gnosus Burgrabius ad primam partis Actoreae requisitionem
et Decreti praesentis exhibitionem exagere tenebitur idque sub poenis
Contra Officiales negligentes sancitis Citata vero pars eandem Execu
tionem nec per se nec per suos quasvis subordinatos impugnare
audeat personas idque sub poena Banitionis perpetuae quae Contra
interponitur praesentibus. Hicque in continenti coram eodem Officio et
Actis praesentibus personaliter Comparens Mtis Rni Gnalis Honestus
Josephus Kresicki de Plocko palam publicque recognovit quia ipse
Citationes liberatae sigillo pro suis praesentibus serviens Contra
Citatos et quidem Gnosos Milodroskie ad Bona Mankowo super
summam haerentem Contra vero Gnosos Dziedzickie ad Bona
Cybulino feria quinta omnes post festum S. Andreae Apli
proxime praeteritum tum et earum primas et quibus poenae Contumaciae
sunt optentae tempestive ante obtentionem illarum in una in
tegra septimana detulit exportavit et publicavit ut iuris
est de quo praesentem fecit relationem.

Molio Templawy Drozdowo

957

In Termino Iudicio ex Dilatione anteriore vera Infirmitatis infrascripta Honesto Martino Au-
rigo uni ex citato circa eductis Partis Actoreae recepit ad quae sequentes Excelsi Castri Plus
Termini ut pro hoc modo cum Tenore ipsius contenti Legitime consignatione facta et per officium praesentis
et concessa et hoc Causa et Actione judicialis inferiori inter Instigatores Officii praesentis eorum de tutu
Elisabeth Rochowska olim Enri Hrabiowski Drozdowski Relicta Consortem Viri et Nobilis
Joannis Michalczewski famuli ipsius et quidem famuli eodem Die auctoritate et assistentia Actoreae ad una
et Enri Gabriel Templawski venatorem Terrae Dobrinensis et Nobilis Eustachii atque honesti Mar-
tini Auriga famulos ipsius et quidem famulis eodem Die auctoritate et assistentia parte ad alteram
ideo quia ipse ausus est tempore certo in Protestatione eo Nomine facta expresso Nobilis
Michalczewski Actore famuli per Actionem hic Plurium pro Judicio Castri Plus ad
attentandum Vergo Causam cum diversis Personis tam in Actoreatu quam in reatu incidendum missa
ex Cancellaria post Reclamationem Judiciorum ad hospitium suum redeuntis et Pauperis per fori
publicum progrediens in eodem Foro publico citatus Plurium assecutus primo vertitur ignominia
sic tamen Actionem quae et eundem Nobilem Michalczewski contemptuose ac post consulte
rare ex indeque ob commemorationem et Carentiam obsequiorum dominum Ensae Actoris inferre potest
de facto praemissa omnia in effectu executi sunt per quod contra Leges Regni excessum pertinet
ratione praemissorum sumebuerunt ad quas super ipsum et Bonis eorum ordinem decernendum quod jure erit
exequendum praesentibus citantur Alias Dilatione eadem Infirmitate anteriore de praemissis Latione indeterminatione
nec mundi et praevenientis citata indeliget Ensis Templawski Venator Terrae
Dobrinensis Suo et aliorum Citatorum Nomine personaliter comparens petiit sibi vigore Anterioris Dila-
tionis Inquisitionis eductionem eiusdem in instanti decerni Mensis quemadmodum Regni Elisabeth Rochow-
skiae Sup in corrupto testes addi et deputari et judicium praesens jure communi Attestationis
eiusdem Partis citatae attentis annuendo eidem Mensis Regni Elisabeth Honesto Josephi Vereniki
de Probito Judiciali addidit et deputavit qui quidem Ensis Venator Dobrinensis obliviante eo
mali juramentum corporale ad immagine Crucifixo Domini praemissis illis debito Solemnitate in
facie judicii Officii praesentis Suo et aliorum citatorum Nomine in facie judicii Officii praesentis fecit et praestitit in eo
juramento Nobili quia testes Sui ad hanc inquisitionem inducendi non sunt corrupti nec appre-
tiati nec informati Deo et Sancta Jesu Christi Passione itaque adjuvante postquam praestitit
juramentum testes Suos ad plurimum testimonia seorsive induxit quorum testimonia in
occluso Notario habentur et eodem Parte citato in Actis Notarii sunt exhaudito de quibus ex
Judicio et ad Secretum Officii praesentis quietavit quietatis praesentibus postquam in praemissis per
Partem citatam eductae Inquisitionem tenere Se Pars Actorea in Regestro Causarum Simplici praeterea
permanet dum Causa praesens ex eodem Regestro ad judicandum legitime clamatur et vocatur incidens
Partibus Memorandis utrisque Actoreae quidem personaliter praesentibus citatis vero Terrae Gabriel
Templawski excepto Auriga Martino coram Judicio praesentis comparentibus et Sen. Judicio
contraverterunt quam controversiam judicii praesentis coram Senatu exhaudito excepto Judicio Honesto Martino
Parte citata certa illatione contra Michalczewski ut praeposterae inductae decernit praesentibus da-
verit quatenus Partes eadem Inquisitionem in Causa ad utrumque eductae reponant et instanti
quod Venator praesentis Ensis Venator Dobrinensis Sententiam Se eo fore aggravatum per judicium illi
recepit Sedalienses Ex Stipulo Jaworski Vice Capitaneus Castri Plus et Causa praesentis Judicii
ad judicium Judiciaria Ranek Regni Petrowiensis Officiose atque est moniti eiusdem
Motionis suae locum deferri postulavit cui Motioni Judicium praesentis locum detulit eadem
praesentibus Venatori admisit et Tenore Partibus Memorandis utrisque ut infra
Sub tempore Judicii Sobrento in praeallegato judicio Judicialis Regni Petrowiensis Lenitatis
de jure venerit Ut Venatorem et quando Causa praesens ex Regesto competenti

in diem hodiernam incidens et provenientes prefata pars Actorea coram
Officio praesenti pro comparendo et terminum eiusdem hodiernum per totam Judi-
cium audientiam legitime attentans memorata parte citata de Judi-
cio praesenti tribus et ultra Juris formam vicibus quatuor per Mtem Regi-
strum Honestum Josephum Mesichi de Plocho Judiciale clamante et
vocante non tamen comparente in Lucro Ultimario faciendo Exe-
cutionem alias in toto Lucro Negotii sui Principalis admittente
Judicio Officii Praesentis Judicialiter ac Officiose condemnavit Ultimo eius
sibi per Judicium praesentem ea in causa fieri et decerni postulavit et
Judicium praesens in iuramento Lucri Ultimarii Executionis ea in causa
obtinuit decrevit praesentibusque decernit Quatenus Senioris Valenti-
ni Klemienski Burgrabii Castri Plocensis et Mtis et duobus Nobilibus con-
ducendus et per Judicium praesens additis semotis quibusvis Juris oppo-
sitionis relatione ad Cassandam quae praesentis Cassantis Literis Salvi
Conductus non obstantibus temeraque impugnatione etiam Juri-
bus Uxoris non attentis eandem Executionem Ultimariam de Perso-
nis sibi Jure vicis bonisque ipsis faciat et peragat Idque sub poenis
in legibus Ani cum Negligentes officiales Senioris Citata vero pars
eandem Executionem nec per se nec per suas quasvis subordinatas im-
pugnare audeat Personas Idque sub poena Banitionis perpetuae contra
impugnatorem interponit praesentis super vero anteriori Executionis impug-
natione petit pronominata pars Actorea poenam Banitionis perpetuae
decerni aliaque in talibus fieri solita Judice Exequi et Ante ari posti-
lavit et Judicium praesens Juri communi et instigationi partis Acto-
reae inhaerendo super eadem impugnatione poenam Banitionis perpetuae de-
crevit ac ipsum impugnatorem esse perpetuo Banitum et Regno
Poloniae praesentibus hominibus praecedente Juri communi contrario et rebellem hostique
Patriae hinc in Arce et extra in ponte ac in quatuor partibus Cer-
culi Civitatis Plocensis in frequentia multorum variae conditionis et sexus
hominum ad Judicium Moderna forma Publice congregata alta sua voce
praesentis et sonorosa publicavit postquam publicatam Banitionis perpetuae
poenam Judicium praesens causam eandem cum toto illius effectu pro fa-
ciendo praemissis super eadem impugnatione bonisque ipsis Juxta pro-
cessum Juris communis Executionem ad Magnificum Loci Capitanei
eiusque Officii competentes remisit remittitque praesentibus

Remissa Kiane Lempino

Juxta Relationem Actionis infrascriptae in Bonis infra Nominatis Officiose per Ilmum
Burgrabium expedit manuque ipsius propria subscripta et ad Acta eandem porrecta
Cuius Tenor sequitur talis eiusmodi Actum in Villa Krasewo Radomie Feria
Secunda ante Festum Sancti Martini Pontificis proxima Anno Dni 1695to
Coram Eno Valentino Klemienski R.C.P. in Praesentia Ensorum Joannis Stupecki Albert
Sniegocki Mathaei Chudzynski Nec non Mtis Regis Ehis Honest Matthiae Kiriolek

de Stanczyneby ad Actum gsen Assumpt qui quid Dom Bugiahy Latinfancd d cpn
lationis sua alt Juribus Legibz Regni de pagendis Executionibus Sanctis ad judicium Mustr
et Magnifici d Dnis Bonaventura Abrahae Lazinski Stnis Cloac Uexaviens Stumenses Capitis
rei alt Bonum Dannis Markowski Bonorum Stanczyneby a actionum ex Lectis rentis alt Joannis
Mlodzianowski Bonor Praeconin arendat Pleban Actum et pticipiment ex Requisitionis Vigore
Literarum Pana Banitionis Lat Dno Matthia Lempinski Distributor sabi Districtus Cloac de Lute
in sabbo Proxi ne Feminis Nuncupat Causand q offic Judicij Feriae secundae ante Festum S Dmo
nici Pasche Aquae Corum pro Stnis Plumenenti et hoc in causa cationis per eund Dnis Distri
butorem judicialis Salis Thonarum Trinquaginta mista assignationem ipsi existenti Distributori
electi non extraditionis processu sua ipsag pana Banitionis Sehis Laticuly Literarum supra
scis N.N. Absente Spiegelski Joanne Et Matthaeo Pudzynski alt Mlo Lupra ex contra dicit
Videmq pondesando Semuntel publicam citra eius modi Actum Servandam per eund Valere
quod Dnus Partis citatoq ad suam comparitionem minime fuit quo Partis Tam Actoris
quidem Dni Joannis Stupecki Plenipotentiarij eiusd Partis actoris quo Citati quidem
N Francisci Bgbouski ut de ejus expedit Mandatum eand Executionem admittitate Instrumenti
anno Weslowna Jonorotb Dno Lempinski pticipiti et Donatione Dni Stanislai Chojecki
dicti Sup exhib Sena ab eod Dno Lempinski Cadit et Vernien qua Cust in Termino fundite
Executionis non paruit in Terminis ac eadm Remissione ab impugnata Executione
mudiente Se pretendente declaravit impugnavit et finem ponendum quo impugnationis
id emdm Bugahy attenta ne cujquam Partium Judicium infirmidetur Sanampsey
cum Dto Actoris effecta ac Partibz ipsis profutura ulteriorig demandanda Executione nosq
cum eiusd impugnatio nihil Partibz ipsis ad officium Loci Terminos inducit Quae
Causam finij et proximiorig ad Acta pendis Executionis Celebrand Remisit Remittitq quos
et Terminum Partibz eiusd ulteriorig consequendi comparendi Temporis inde Valentes Decimali
B.V.P. Manuq copiae Tum quog ex adductionis remissionis pretensis Legnen Palatinatus
in Mercatoyre Sapienta Judicior M.C. Oloc Honoren Districtuen et Capitaneat Vestib Dni Ma
rianna Wesslowna Potocka alt Joanni of Dni Matthia Lempinski Distributoris Sabi
nariae Districtum Oloc Comoste Actuo et Officio alt Stanislao Skrzetuski Bonor Krasnowo eiusd
Dni Matthia Lempinski haeredi quoris Modo Expasoni Etenon Stabili Francisco Bgbo
uski Executionis mandatoris Vicario expedi impugnatori de Terminis Sonigle quid ordi
Magna Regio et Nostra quo hac in parte fungimur Capitale Actis mandamus et in Terminis Licet
sanamen Officij Judicij Feriae secundae pigeat premiis ab hinc nostra Oloc Civitate personaliter
in Temptone comparendi ad Defendendum Stum et Mgbi Joannis Bonaventura Abrahae Krain
inski Palatini Oloc Bonor Stanczyneby et alionum eo ptinen bona ad alt Joannis
Markowski eiusd Bonor Stanczyneby et alior eo ptinen arendatoris Depasitorum Juris dammi
Mlodzianowski Bonor Praeconis arendatoris Depasitorii Actorum qui nos citant et citant
post tam lapsum Termini seu post Translapsos Terminos Sigilli Literarum non pla
citationem Causae ejusq sunt translapsi nempe ad praedam Remissionem Officio Suigitibi
ab impugnata Executione ad Dnum Actis facta Tum quog remissatorie remissionis Acti
causa et Actionis Judicium ad eum punctum et gradum Quem Dni quo Interveniens Morte Supra
dicti Dni Matthia Lempinski Manet et Pacentis Acta Lempinsky Stetit in causa pendente
indeterminata nempe ad praedam Supradictam Remissionem et hoc in causa cationis per eun
dem

Gaeum Matthiam Lempinsbi pro Bonis Hered et Mgtro Palatium Loci Sabi Pala
tualis non citra ditionis quicquam sine pena Sanctionis de his latis, institutis
et dominij ejusdem et ad Illustrissimum ulterius seu Actoris jure judicij quem sibi exequi
et ab insano Loci Tenente da ante Festum S. Andreae Apostoli proxime Anni 1695
in Termino illi hodierno Negotio primerte Remissionis ad Solutionem et post tantique De
nunciationis de primo Statuto ipsi mihi hodierni Judicij exponenti Partibus ejus
utriusque Actoris pro Domino Joannem Macabensi Suo et aliorum Nomine Citati per
Dominum Joannem Lempinsbi Suo et aliorum Nomine Cuius pro Tribunalibus personaliter
coram Judicio comparentibus Judicialiter sortiuentibus juxta Ritus contumacijs Partis
coram Judicio ad audiendum et audiendo quoniam non modo Executio Decreti cuius Solutio
nuper juris indebiti et abusivi Tabulae Lempinsbi Actoris Mgtri Joannis Matthiae Lempi
sbi impugnatae est verum etiam et cum alijs juris Partis Actoris opportune ad causas pro
concurrunt quae cognito quando quidem ad Suorum competit primo et ad hoc Causam
Primo per Solutionem Prisonum ad Judicium Tribunal Regium Tribunalis effectu
ad Partis ipsi remisit Remittit Lex et Dominus eius Partis in quo Judicij
Tribunal Regni Tribunalis de jure venient Sententiae et quando Causae Legi
et Regesto competentes ad judicandum inundicit Officiosi signant et Consentant
competentes Citatis ad Mtr Hieridei supra ipsi Reus quatenus juxta ipsi
Statuti Literis Sigillo pro Tenendo Curiae Tribunalis ad Bona Stare Jure
Podhome Tenui Sexta post Festa Sancti Andreae Apostoli proxime Statuti
exportant et publicant et juxta est de quo Jure Petunt ad Mtr Statuti

Remissa

Decretum Zagrodo Tabernae

In Termino hodierno ex dilatione anteriore infirmitatis in hac Sonis mapis ipsi adse
gnans specialiter Castrum Placens Terminos Curia et potis modernas cum Terris ibi
dem stantibus legitima Conservatione facta et per Judicia ejusdem data et concessa et hoc
in Causa et Actione Judiciaria in hac scripta Actor Episcopus Albertum in Machados
Tabernae Ri Subiudicem Tenutam et Notarios Castrens Placens Alterum ab una et
Vladislaum Sochiboski Ri parte ab altera Datum in Castro ad in scripta Castrens Placens
obligatoria qua mediante ea cum Actori Sortes Suas in Zagrodo in Summa Florum Mil lus
Florens Polonicales obligavit ad tionem et evictionem ab oneribus debitis et contributis et quibus
vis Locis publicis Subscripto vadio fecit et sub in scripsit coram hominem eidem cuidam medendo
Gratum Actorum ab impedimento Iudicio Commissariis Illustrissimi et Magnifici Attanasy
Illustrissimi Regni Thesaurary Caroli Regni qui eundem Actorem ejus pecuniae contra Summas Stipen
diarias Senio Terminis in bonis Statio Zagrodo turbant et executionibus gravant non evincit
nec evincere curat et ad vadium Succubuit ad eadem Stipendium Stipendio et Tabernae Senio debitum
et ei ad Senio erit ejusdem nihilominus et praedicta Actorum ab eadem in pertinentia et im
petitione per dictos Commissarios non evincat Partibus citatis alias dilationes eadem in scripta
anteriore de primo Statuto in diem hodiernum incidens et proveniens coram partibus
ipsis citatis coram sub Delapsu Termini ex Stipendio Mgtri Commissariis Commissali Pala
tinatus Placens Actoris quidem personaliter Status vero in eidem personaliter coram Judicio
Juncti comparentes et secum Judicialiter contra venientes quorum Judicium Actis Citatis
contra venientes coram se in dictis exaudito decernit Contumacibus decernit quatenus citatis
faciat idem Actis Scriptis ibi citatis Dilationi in scripta sibi ex in Causa

dñi instantis ad quam ipsi pronunciandam juramentum Rotham Mem Regni Alie Honeste Joseph
Procide dedotto Judicialiter adhibit et deputatis quod ipsi juramentum per Partem Actoream
quo Judicij et eius attento Partibus inter se sive separatim explicationis fecit in experimento eius hoc idem
nuncio citationis Delegationis Bonorum Bonorum et aliorum ipsorum pertinentium et quam Pars Actorea pro
Judicio agit docuit quem et docuit quatenus Dnus Illustrissimus Episcopus Civitatis et Diocesis
Judicium Uni Nostri Mercedis Sacrosancte Fidei et Sedis Apostolice Nuntius Regni Sicilie
tamen et pro Superioribus deputatis in causa decursum quatuor Septuaginta Unum Actoreum Presso
rem Delegationis Bonorum eorundem Bonorum eximat sub pena Sanctionis quam casum Sancte
mei Superioribus constato et Bonis eius committi decernitur et Terminus publicandi mei Legis Statuti
Sacre Decretalis quinti et quarti pro tam celebrandi consequatur Emptoris et hoc quinta
pena Judicium Marcas Polonas Sat et Insuper Statuerem Judicium quod in instanti Sat poterit dari
tionis inter Terminos tactos publicandi Partibus reis Sub Maioris pena Salutis Statuerem Ma
rcum Polonas quo in casu eius pena Quinta Judicium non Statutionis Sub Eius Haeredibus
et Bonis eius omnibus committi decernitur Mihi quia Regni Eius ad Intromittendi Partem Actoream
Jam Quinta Judicium quam Quinta pena Statuerem Marcas Polonas exigi eius Quintas quando
Sub non persolutionis Sanctis correspondentia adhibetur Soluenda persolvat

Motus Insecutus Judicij

In Jesu nomine Hodierno ex Dilatione anteriore Supra Ducis Ingni
tis Pars hinc presentis Thus Judex ad Legendum Mandata Sacra Termi
nos una cum Notario Subscripto Ibidem Legitimis Partibus Presen
tibus facta et per Judicem prius data et concessa Thus in causa
et causae Ducis Ingni Pars hinc Scripta Actorea Venerabilis Stephanus
Josinski et Cathanian Dni Nicolaus Comitis Tum Martinum et Albertum
Josinski Nec non Michaelem Nec non Laborem et Thomam et Lucam
Josinski Dominum Albertum Sapronum et alterum Albertum
et Michaelem Demydenum Venceslaum Josinski Laborem et Jacobum
Gregorium et Jehcem Suphadores
quos Montade cum Manib. Subditis cum Dominos authe
cis Actoreis Capandis Abens et Judicibus Delegatoribus Ob
et Capandis Nec non Dominum Josinski Albertum Medinski
Stanislaum Josinski Item Josephum Josinski Josinski
Mis Regni Publicae Nec non Lehend et Matheum Petri
cum Suis Josinski Judicibus Venerabilibus Delegatoribus
Partem adhuc ante et quos dicto cum Dominum authe
ticis Partis Actoreis Citandis et Judicandi Partis Actoreis
Quandam Bannum perpetuum Regni Citandi Mandavit
Capandis per Partis adhuc ante Judicij Sedis Ju
dicij et hoc in causa ratione ac si per Actoreis Capandis
Partis adhuc ante Quinta Nec non Damnum
instrumento et Partis tum Missionis per Excussionem Abonn

causatorum invitam aegri diffidatos nihilum fraudis interpositis
aeq. attemptatis evocandum existentorum in processu cau
se delictorum illatorum citatos et publicatos tam in processu ante
dentem et subsequentem testium examinationem publicationis
ejusdem actorum mandamus et quatenus ad primum horum edictum
et citationem partem quod ad hanc rationem horas et tempus legi
timos pro hac causa et delicto emunire et citare curetis peremptorie
coram nobis et assessoribus nostris in judicio sedentibus ad diem
Lunae proximam futuram decimam tertiam hujus mensis Julii
loco et hora consuetis ad videndum et audiendum dictum testium
examen publicari et ulterius in causa procedi et jus dici quibus
actum et citatum fuit ut supra. Quibus sic peractis et expletis
Actor et pars sua coram nobis personaliter comparens
petijt sibi ergo ad instantiam dictorum Inquisitorum Executorum et
eorum officii decerni et extingui mandatum Regium et Statuta ad rotho ande
de super comptos testes admitti deputari et judicari pro Inquisi
tum officium eorum et citationem annuendo et Magnifica
et Honesta Josephus Judex dicti de Rocha Indicante addita et deputa
tus quos quidem pars actrix et officium supra nominata Rothog
et Magnifica Juramento corporale ad Imaginem Crucifixi domini no
stri Jesu Christi delato solemnitate in hac parte requisita in actis
valida quam et Reathi ita et chon actor et officium prae fati
et prestitit me cum Juramento Rotham quia testes sui ad hanc
Inquisitionem inducendi non fuisse corrupti nec ad perpetrandum
Deo et Sanctae Ecclesiae Romanae Magistratui ipsi ad juvandum post
quod prestito Juramento testes facta ad perhibenda testimo
nia fecerunt quae et quorum testimonia morcheso Rothog ha
bentes cum pars actrix in actibus Rothog fuit extradita
de quibus et traditis coram nobis fuit per dictum officium petitum
tam breviter quam prout post quam Rothog promisso per partem acto
rem judicium Inquisitionis iterum se coram dictorum Regestorum
causarum simplicium inscriptis procuratorum quorum causa pendens et
coram Regestris ad judicandum legitime clamosa vocato mendi
memoratis partibus quorum actoris magnifici procuratoris
Josephi Rebordini citata vero Magnifica Andreana Stephanum Josephi
ahinum nominis coram Judice presente comparet et seu dicti
contrarie et quamvis contrarijs Judex prout Josephi mandatis
et auditis decem comparentibus decimis Quatenus partes utrique

Inquisitores eductos reperiant Dominus tantus quod Decretum
prefatus Casimirus Sacerdos Rector prefati Judicis ad usum
per Ecclesiam Sancti Stephani ad annum Domini Millesimo
per Sacerdotes Sacerdotes Sacerdotes ordinandos
de Jubileo Regis Petri consuetudinem et Summi Pontificis
Sacerdotes Sacerdotes postulavit Sacerdotes Sacerdotes
Sacerdotes Sacerdotes Sacerdotes Sacerdotes
Sacerdotes Sacerdotes Sacerdotes Sacerdotes
Sacerdotes Sacerdotes

Hodiumq in eodem oppido Sanctum celebratur agitatur ad audiendum et audiendum ad restitutionem earundem arborum et solutionem dicti eidem scripto appositi sententiam Iudicij dicti presentibus stringi etiam eidq quod suis locis exequi presentis Alias citatione ipsius de qua supra facta mandatum hodiernum minime et proueniens partibus ipsis vtrinq Actrix quia compar Dnus Stanislaus Laterensis Iunior Plenus etiam per Dnos Iudices castrenses voyslogradienses coram Iudicio presentem compa rentibus et secum Iudiciales contradictorium gratia contradictorijs Iudicij Plenus eod se in dictis causis dicentibus et presentibus gratia satisfaciendo scripto suo ad quod conuenitur arborum excisionibus dictis dudum inhibitorum in loco vulgo na Sarni sitis non corrupto in numero octodecim Dnus Actor mitra decem pro quatuor estimandis ad vltra Cappa Plocens iuxta nexum eiusdem scripti ad hoc procuratoriis Dnos Actoris extradat eidq sub pena banitionis iuxta in casu de creto presentis contradictionis et earundem arborum non extradictionis Imperio et status et bonis eius omnibus interponitur et hoc iuxta pena Dnis Marcarum decem Parti et Iudicio totiens Iudicio quotiens in mora tunc tunc pena Dominis quibus inter Dominos Iudices publicanda Parti vero pro rata Actoris arborum soluenda persoluit Sub maiori pena scilicet quatuordecim Marcarum polonicalium qua in casu eiusdem cuius Iudicium non persolutionis super eos Dnos Iudices et bonis eius omnibus decernitur Missis quibus supra Dnis ad vltro mittendo Partem Actoream Iam cuius pena Dicis quam cuius pena Dnis tuorum decem marcarum polonicalium ex qui eiusdem non persolutionem cuius pena Dnis Iudicibus correspondentia addicta soluenda persoluat officium antiquat coram eodem officio et Actis eius personaliter comparens Hesecky vexillifer Wresiensis de Slocko Missis Regni Dnis palam publice recognouit quia ipse citationis literas sigillatas pro terminis presentibus seruiens contra citatas de bona Rubie feria secunda ante festum Sancti Nicolai proxima presentis defalcis exportauit et in causa citati parcit eligit et publicauit ut iuris est alias eidem Missis recognouit quia ipse habitis secum Nobilibus Ioanne Rusowski et Paulo Kowalewski Ioannis gratia Maiorib testimonij coniurantibus ad regi situs rem Supranotatus Actoris fuit in Bonis Rubie feria secunda ante festum Sancti Nicolai proxime et anno Virginis et Martyris proxime presentis Regni apud Dnum Iudicem castrenses Voyslogradienses

Eductum cum Inquisitione Rosino Nouielrody.

In Termino hodierno ex relatione antecessorum super educendam Inquisitionem # eidq ad instantes Ioannem Sastrem Plenum Terminos ut pote moderno cum Terminis ibidem contenti legitima conuentione facta et per Iudicium presentis data et concessa et hoc in causa et actione Iudiciaria infrascripta inter Dnum Plenum ex una Dolatores Ioannem Stephanum Rosinski et Sathan Dam Ulnicky ex # Desuper infrascripta Partibus

1695

Ursulam Coniugem atq Nobilem Joannem Mlicki famulum Tum honestas Michaelem Lignifabrum Necnon Ladislaum Petrum Sartorem de Villa Maleso Subditos Actorum et quidem Matildis cum Maiti famulari et Subditos cum Domini authe et assistentia Actores ab una et Venerabilem Casimirum Parentem et Hedwigim Pekarowniczka Conjugem Principales atq Joannem filium Illustrissimi et Reverendissimi Szumlanski Episcopi Leopoliensis Commilitonem Horiebodzkie Tum Gabrielem Niedzwski Albertum Niedzwski Stephanum Makomaski Drzewanowski de Nomine ignoto nec non Ladislaum Simonem Tabernatorem Subditum Dicti Horiebodzkich et quidem Matildis cum Maiti Subditum cum Dominorum authe et assistentia parte ab altera Dictis ideo Quia ipsi Spretis et villipensis Legibus Regni nec poenas ullas ueriti primo Dicti Joannes Horiebodzki tempore interpellationis expresso dum huius Actus causas suas in Officio Castrensi Premisliensi attenta nocte ipse de Castro rediens equos Suos Parentis instrumenta Eius Actoris ex Mandato Parentorum Suorum impulit quos Gabriel Mlicki famulus Eius dicta Actoris in Sensoria interfecerunt itaq Eius Joannes Horiebodzki ex consilio et informatione Parentum Suorum atq Nobilis Gabrielis Niedzwski cognatis Memorati Alberti Niedzwski Stephani Makomarski Drzewanowski Dicti Simonis Tabernatoris ipso Diluculo ad Horlophorium Actorum sub specie cuiusdam Arresti equorum abactorum Supervigilavit Tumultq excitavit Eius Sororem de Somnere Actus in terram aliquoties Prostravit ad intempestivum duxit partum in super Suprascriptq Eius Casimirus Horiebodzki eadem die equos Actorum per Satellitem pascentes abegit interfecit Canulum pecorum denegantem concatenatem Lombarda directe ad eum jaculari intendit ac antecactus ueris temporibus dum honestus Sartor apud Eius Actoris uestimenta parauerit et pro necessitate idem Sartor Fratrem Suum de Villa Medzo nobilis Joannis Malewski Subditum in Summo causa ad deferendorum lignorum ad Eius Paulum Dziecki Migerit et rectum Dicti Eius Horiebodzcy Coniuges eidem Subdito Currum cum lignis interepit nontamen eundem Currum restituit deinde tempore non prudemptento Dicti Eius Casimirus Horiebodzki in Comitiolis Racierzy actorem in eisdem Vtentem cum Suis complicibus oppressit contemptuauit Porro Dicti Horiebodzcy Coniuges lignifabros ad aedificandum Curiam in Bonis Horiebody consistere conduxerunt ex quorum ung apud Eius Dziecki aedificarent ad Eius Actoris ipsum ueniendo Eius Eius Horiebodzki cementum in Bonis eius Horiebody capit et ad Latera sibi exterendos coegit ac per aliquod tempus retinuit Secumque lignifaber de motum per minas et offensationem Eius Horiebodzki ac continuam eiusdem Laborig auffugit hinitaq Similibusq dum Eius Actor ones aliquot extorta

emere uoluerint et partim pecunia dederint eam ouillationem ad pascendo et pasto
one b conducerint extunc [illegible] Kaziebodzki propter quod jam debe
nam fortuna Actoris procedendo eum ouillationem cum subdito suo ex
pectabat et hac formalia pactentulerit taki ataki synu Kiedy ty pdlas Zako
sindziego to ty wiec o tym Ze cię [illegible] [illegible] et secundacie cum eadem ouillatione
Incidita Imò Kosinski petulerit similiter pfatus Lucas Koziebodzki dumaja
rotione superdicto suadente quod quum diffidationem contractu et const
tuto cum pacto uerbesdi si metum cepisset seig tenuum Actorem summopere mina
uit seu uterq coniuges minarunt domigue in oppidum Actoris subditos
procedendo hortos et aquas subditis suorum actorum pollutando eos intermen
tapie mandauit qui subditi et dominam et diffidationem Imi Koziebodzkiemisi
Actoris aliquoties sapiebant tum quoq frumenta et pratu dam minoris Kozieb
quam minoris Malowo uxoris seminis tam pecto quam subditos suos racon
pecunias ipsis literis et consulto non impoie stando eos tempore solito pastum
tos compulsuros et in solidum redire fecerunt suos in meo laudem subditos
Actoris uxoris temporibus mactauit et pugnis ad annos sibi pduxit Imus Kozie
biodzki Paleus interfecit ad extremum Imi Koziebodzki Paleno cum plurimis
consiliis et conditatione Nobis Labuske Nedzwski inuito Actore cui Manu armata
interuendum dixerunt eundemq scilicet subditos eo interuenendum et presendo
de uita informauit ob mouerunt quisquis mandatu Actoris de
hac postulit formalia Sed ia dzie niewzgiadze Koziebod ad Kosinskiego
ratiis quadus Imus Kozinski ascitis personis uicinis etiam Laurz
Domi sus ofe nominalet et pdicti pri Pauli multis et forme totius pro
tis Impetitis uarijs dispositionibus palam cum declaratione Actoris interue
declarauit quo pmissa ex informatione pdicti Labuski Nedzwski pa
dicta sunt aliasq permultas insistentes in protestatione de sanguis pecuniis
pregudi pacem et securitatem publicam instant renasq exinde emergen
tibus petunt ad quas super pris dandas pdictis Actoris alias dilationis
ex quisitis eo nis [illegible] [illegible] [illegible]

Iudicij officij Iudicis Sacerdotum nec tam in actorata qua reat
reatu fandi et petitis in eam Iuramenti vehem Curia regis fuit ad
hanc inquisitionem inducendi remanent corrupti rei appellati Dei et
Sancta Jesu Christi passione eta qd in iuvante pepp quod petitus
Iuramenta respondere debuit et testimonia testium audiuit
quorum testamonia in ecclesia restituebat sunt et audita legi
bz ea tradita et data receptabilia officium pueri Luetant Luetabz
Contribus Portquar modo petitus et partes actoreas tam in actione
in quamet Reatus Inquisitionem item se pars ea et actoria in lege
sua Cautionem simplum inscribere recusauit dum Confessus ea
ad Regestum ad Iudicandum legitime clamata et vocata
vincendi Contribus memoratis atrijz Salenca quisq et Ernesus
Stephanus Rosinski pro clamatore una Cum Stephano Aladi
Slaan Mathomasski Coram Iudice pacis comparens et sensa pacis
contra reus quam Controversijs Iudicandis pacem se inducto
examinibus decreuit petentibus decernit quatenus petitus eius
inquisitionem per se ductas responsum Dijs monstrata qd decretis pro
petitz actor pro Iurisdictionis non suscepit ab eodem Iudice ad
ejusdem Iudicem Ordinariam Curiam Regni Petrocouiensis appellauit
Iudex Ordinarius dictae Tribunae Regni Petrocouiensis pro tribunali
est mouit audientiam suo loco et tempore petitus audit
Dies pro petitz et dictis eundem petitum actorem Petrocouiensis
adhuc Tribunal Regni Petrocouiensis ubi ubi dies venerit fuit mox dato
quando causa pendens ex Regestis competentibus causam Municipi
hui dedicis legitime clamata et vocata medium pro petitz
grauati et conquerentis pro quo pro petitz assignata et conscripta
comparet petitus
Relatio Inquisitionis

In Termino diei relationis antecessor et Juramentato Inscriptus Ita
to famulo Wondzyto recepto Iudex Sequentes Querelarum Capitula
Petrocouiensi audiuit modo debito cum Permissu Regem contendit
petrocouiensi audiuit modo debito cum Permissu Regem contendit
legitima Conservatione petita et per Judicium datum et concessa
et tunc in causa et actoreas Judiciaria Inscripto Inter Sanctorum
toram officij Iudicantis ejusdem Querelarum Capitula Inscripta
vocat actoreas ab una et Bandos Woodsmanus Zoraw sky Scribunus
Petrocouiensi Primarium Zoraw sky Filium eiusdem Bandi Primi
Petrocouiensi atq Nobiles Wondzyto Nicolaum sky Wilgrensky famulos
eiusdem Bandi Primi Petrocouiensi et quemdam Primum cum Bandonis anhe
famulos ante dictorum aptis tentis Parte ab altera Petitus Sacer Curia Ipsi
non uenit penas Legum Ratione Inscripta Sacerdotum sanctas Judicio

Ipse Gustg Casimirg Zorawski ex mandato et Consilio ut prædemit-
tendi Juris ausus est tempore certo in protestatione expres-
cum Suprascriptis familiis ad bona Hæredum arrendatg superne gubare
prout de facto superne putant ac in ea superne quitatione in equum
Colonis Hæreditatis Rialonis Millo florenos Polonos Pendi Actoris
suos suos familis sub usitate in eadem bonis Hæredum recipere man
dant recepta de area actoris familis sub dare ausus sit Quem equa
sibi appropriaret ni ex familis Pendis actoris à familis eius recipere
tur facta Leges Juris excepit pdnata natione in eum sunt subiit
et succubuerant ad quas sup Ipse et Pendis eidem mandus decernens Ille
Pendi Juris erit exequens Pradentibus Quarter Rhas Statutis Ipse
de Pradmissis latiore Pardem Pendi eam audiens et inquirens
ejus Patribus Ipsis actoris Actorea quidem pars Citata per Pardes amica
dabus eam Pendi coram Pudicio Pradente comparens et eam Pendi
cia aliter controverten quarum Controversijs Judicium Pradens ca
rum e medio extractis decernit Pradentibus q decernit Quatenus
satisfaciat Pars Rydo delabi Inscriptatus Ista ea vi causa recepta
Pdz vi vis tanti et quia non satisfecit et Ipse condemnare per
misit proinde Pdenominata Pars Actorea sub eadem Pendi non
Comparente petijt Pendi Quarum Pdarum Legum videlicet Infamis
decerni, aliaq ei talibus fieri solita Judicia exequi et Sententia
ri postulavit et Judicium Pradens Juri Communi et Instigatio
ni Partis actoreq inhærendo tuq eadem Pendi non Comparen
te Quarum pdarum Legum videlicet Infamis decernit ac
ipsum et non aliter decrevit Ipse Infamem et de dno Edwardo pri
varum honore privatum Juri Communi Patriæ suæ et Rebellem
hostem q Patriæ hui ei arce et extra audiente ac inquatuor Partibz
Circuli Cuitatis Florenti in frequentia ac alterius nam Pendis
ius et dex hominum ad Judicia undersna Forum publicum
Congregaturum alia tua more prædonia et Conservia publica
ut proclamant et ad exhibitam omnium fustum Pradentia
endubi amdedurit de dicta hac Juam Idem Pubis sunt Relatu
rem. Post quam publicatam Infamia pdicam Judicium Pra
dens Causam Pradentem cum eo illig effectu præfacienda pro
Pdemissis sup eadem Pendi et bonis eig omnibz inde Pradan
dis Pendens Pendi ad Magistratum Loci Capitaneum
eiusq Officium Competens Remissi Permittaq Pradentibz pre
dicte Interesse ceq advocam Partibz eadem citatis ei Pars Actorea
hac Dem Judicium posse experiri inquit et ei Experimento
hac Dem Judicium ad affatandum Partis Actoreæ Pendi et con-

uerta pstis

Delatio Inquisitionis Krasn. Slonkow.

In Causis et Actionibus Judiciariis Infrascriptis Coram vi mutuo Attornatus combinatis prima quidem inter Instigatorem officij presentis eiusq. delatores Illustrem et Magnificum Bonaventuram a Krasne Krasinski Palatinum Plocensem Varsaviensem Stumensem etc Capitaneum atq. Grossum Joannem Mospanowski Illustrium et Magnificum Palatini et aliorum bonorum Starozreby ~~eius dem~~ pertinentium ab eodem olim Illustri et Magco Palatino Plocensi Stro dalorios Possessore nec non Laborioso Matthiam de Villa grodzata Staro zreby eiusdem Illustris Palatini subditum et quidem subditum con do minorum Auctoritate et assistentia Actores ab una et Nobiles Andream Nicolaum Simonem Stanislaum et Martinum Slonkowskie infrascriptarum violentiarum damnorum et convulneratorum inimicum executores par te ab altera Citatos ideo Quia ipsi in Contrarium juris publici et constitutionum Regni procedendo primo quidem predicti Conde matti inculpati omnes Slonkowscy arbores pinaticas tam ad edificia, quam ad focum valentes ex sylvis in bonis Starozreby excrescentibus varij generis exciderunt clamosq. suas deveti procurarunt damnig. Actoribus ab annis tribus circiter numerando ad sexcentos florenos Polonicales intulerint et causarunt subsequenti demum tempore et die in prosecutione expresso supra scripti Laborioso Matthiae de Villa grodzata bonorum Starozreby subditum in oppido Pilsko in Iudiciis Publicis pro tunc ibidem celebratis existentes et ibidem practicatum nulla legum et securitatis nundinarum formidine moti nec ulla sibi ab ipso data occasione et anso ex mero tantum vi vindicatis odio concusserunt convulnerarunt vulnera in obductione specificata inflixerunt aliasq. plurimas violentias in protestatione specificatas perpetrarunt, quo facto contra leges Regni existentes prout qualitate et quantitate facti irrogandas subiacuerunt quas vesper ipsis et bonis eorum omnibus decernendi idq. quod juris erunt exequendi presentibus Citantur tum quoq. in altera causa inter Instigatorem officij presentis eiusq. Delatores Nicolaum et Simonem Slonkowskie Actores ab una et illustrem ac Magnificum Joannem Bonaventuram a Krasne Krasinski Palatinum Plocensem Varsaviensem Stumensem etc Capitaneum bonorum Starozreby et aliorum eo pertinentium hereditatis atq. Grossum Joannem Mospanowski bonorum eorundem Starozreby modo quovis Possessorem parte ab altera Citatos ideo quatenus ipsi Laboriosos Matthiam dicitum Matacz de villa Lubki Gaszarum dictum Katuszczak Albertum Nowstalcz de Villa Starozreby Franciscum Gregorium Sartorem De villis Przedbor et Brunicz subditos aliosq. omnes de eadem Villa Starozreby de nominibus ad presens ignotos in ulteriori juris tractu post quam notuerint specificandos excipiendos

et licentios ad sumendas de illis pdnas facinori illorum condignas qui
quidē subditi non veriti pdnas legum excedendo q metas statq rusti-
calis eosdē Actores in oppido Bilsco in numerosis publicis prodven-
tos et ibidē pacifice se se gerentes pacē et securitate publica fre-
tos amo verbis probrosis affecerent et quidē pdditi Matthias Marcx
et Gaspar Natasnik eosdem Actores framea se vibratis concusserunt
convulnerarunt vulnera in obductione specificata inflixerunt inte-
rimere attentarunt tm quoq tempore subsequenti in protestatione itidem
expresso Actores convulnerator bellomum sud ex eodē oppido Bilsco
recedentes in via publica circa interceptionē viā publicā concusse-
runt convulnerarunt damna multa in frumentis quā siluis
modernis Actoribus intalerunt dannig ex eisdē per excussionē silvarū
ac frumentorū congabulationis ad mille flos polonicales
causarunt aliasq violentias perpetrarunt per quod contra
leges regni excesserunt ad sumendes de pdictis pdnas facinoris
illorum condignas coram officio pdicto senti statuant et in defectu
statuitionis ipsimet pro eis respondeat pro sentibus et tanterdē
as sitq ipsa actum quez de relatione authentica coram officio
etre Wyssogrodiensi ex parte eiusdē illustris palatini insere et pro
duxit Matthias Kisielek de Stanyzeby recognitas de omnibus capitulis
in dicem longum indicem et pro partibus ipso uterius assignatis
dem. Ensuim de annem Wallonis quo et alio non nisi pdicta pars
et actores per dictum nicolaum Wolonski suo et alio nomine nec
ratum duxit et comparendum controuersq quamcontra
cem iudicium pro sendo coram de indictis ex decretis tabellionalibus
citatum pro parte actorum docere stabat pro parte dicta et contentis
ordinis dud aquidem ut docebatur decreuit et quoniam docebit
prout de hoc dem dudicium partibus uterius pro legi in iuncti
ni non sequentione vero ad affectationem partis utraq
et coram fatis dudicium commissario assertibus dedit et conclusit
dem dudicium ad ulteriorem quisitionē partis uterius de qua contentis
nis dies ad sequentes duo clamosas post Reminiscere et quidē
abhinc ultra stro Claudio Wolonski dat suis ciuitatis uterius et idem
totaliter illegis re pro compārendi peremptorie die in contin
uata de officio et ad sciendū compārendi Honestus Stephanus
Lisiak de Kocho Imperialis de gen et Stanislaus Lubrecz
ski de eisdē Lubrecz et Mathias Kalenik de Kopaty pro suis Mosalgnotis ad
rte de una pro veniendo ante officium supred ad protestandū et
tum ex ipsi manser quapropter ad et ostendendū ex ipsi
te pbi ilky in una integra depositionē ad tabellionalem expertam pu
blicam subdunib est.

Actum in Castro Plocensi interminis querelarum causarum officij Judicijs vigore anteriorislimi tationis in diem hodiernam incidentibus feria secunda Crastina festi Sanctæ Luciæ Virginis et Martiris Anno Domini millesimo sexcentesimo nonagesimo quinto.

Decretum evasionis Juratoriæ Lukosino Zbogno

In causa et actione Judiciaria infrascripta inter Instigatorem officij præsentis eiusq delatorem Gnosum Jacobum Lukoski Judicem Castrens Plocensis Egressientem actorem abuna et Magnificum Albertum Zboinski Succameratium Terræ Dobrinens Capitaneum Limpens et Magnificam Theresiam Obyszowna uxorem coniuges parte ab altera citatos Ideo quia tenus ipsi laboriosos Martinum Parzam Casimirum Adamum Mathæum et Bartholomeum filios Sbarcz[illegible]kow homines excessivos de villa Debsk qui non veriti pœnas ratione infrascriptorum Sanctitas adsint tempore vero futuro interminis declarando laboriosum Casimirum Subditum Actoris ferrifabrum de bonis Bjalutky nocti clandestino modo incurru superveniendo prædicti Subditi inculpati eundem ferrifabrum in summum damnum Actoris, in eodem curru cum rebus multis sedrsivo regestro descriptis ad oppidum Sierpc devehere prout de facto devexerunt et mercis quo ipsum conveterunt actori ex eadem evectione prædicti ferrifabri damni ad quingentos florenos Polonicales causarunt per quod pœnas in legibus Regni de talibus Sanctitas succubuerunt adsumendo de ipsis pœnas factorii illorum condignas coram officio nostro prædicto inculpatos statuant et hodierna statutionis ipsi met pro illis respondeant præsentibus citans alias citatione ipsa de præmissis latiori in diem hodiernam incidentem proventem partibus ipsis utriusq actorea actorea quidem per Gnosum Judicem Castrens Egressientem citata vero per Gnard Wladislaum Mokamaski coram officio præsenti comparent et secum Judiciali ter controverient quarum controversijs Judicium præsens coram se inducto et exauditis teneri partem actoream docere de termino et contentis adinvenit et ut docuit docuit eandemq causam præsentem in ulterioribus partium controversijs prosequi iniunxit In prosecutione vero ex delatione partis actoreæ stabilendi inculpati contenta citationis medio corporali juramento per ipsos præstando Judicium præsens evadere iniunxit inseguentibus terminis Castrens Plocens[illegible] ximus ab hinc in Castro Plocens celebrandi termino partibus utrisq ibidem tali invigore conservato comparendi peremptorie.

Simile decretum evasionis inter eosdem

In causa et actione Judiciaria infrascripta inter Instigatorem officij præsentis eiusq delatorem Gnosum Jacobum Lukoski Judicem Castrens Plocens Egressientem actorem abuna et Magnificum Albertum Zboinski Succameratium Dobrinens Capitaneum Limpens et Theresiam Obyszowna uxorem coniuges citatos parte ab altera Ideo quia tenus vos laboriosos Martinum Brzazatorem

Adamum Sartorem dictum Sedriniati et Albertum Motendinatorem de Villa
Debsi Subditos ipsorum hominesq excessivos et licenciosos qui presentes cita
tionem et officium arestantes qui non gerit penas ratione infra scriptarum seve
re sanctas ausi sunt tempore certo futuro in termino declarando laboricum fi
monem Braxatorem una cum uxore Subdito dictorio de villa Tubize multis
cum rebus seorsivo registro Specificatis per ipsos interceptis nocturno tempo
re et clandestino modo deducere deductumq ad bona ipsorum debsi deducere
procurat de facto deduxerunt ex qua deduccione prefati laboriati Braxatorius ora
cum uxore ad sexcentos florenos Polonicales damni causarunq Insuper idem
laboricus et Adamus Sartor Sedriniati dictus eidem actori Subsequenti
tempore quinquaginta florenos Polonicales numerando pecuniam certam Po
tranid Fictivo modo receperit hum et vestem valoris quadraginta florenor Polonic
Idem accepit et pro usu suo convertit actorem damni sicavit petitos penas
in legibus Regni de talibus severe sancitas succubuerunt ad emendas de ipsis pe
nis Juramenti illorum condignas coram officio nostro prefatos inculpatos stare
et indefficienter statutionis ipsimet pro illis respondeant presentibq citatis alias
citatione de premissis habiturum indicem et proveniente partibq
ipsis utrisq actoreq quidem Jacobus Gnoski Sedicem Castren Wyszogrodien Capta
vero per Gnoski Vladislaum Mokamachi coram Judicio presenti personaliter
comparent et secum Judicialiter controverterent quarum controversiis Judicium pos
cebant coram se induci et exaudiri tenere partem actoream docere de premissis et contem
nis advenit et ut doceat docuit eandemq causam presentem Judicium presens
ulterioribus partium controversiis prosequi intendit In prosecutione vero et delati
one partis actoreq Statuendi, inculpati contenta citationis evadant idq in sequentibq
terminis querelarum medio corporali Juramento per ipsos prestando Castrens
Plocens proximis ab hinc celebrandis termino partibq utrisq ibidem realiter in vigore
conservato comparendi peremptorie Hicq in continenti dictum eodem officio et
Actis ejus personaliter comparens honorabilis Josephus Presbiter de Plocko Mini
sterialis Regni qualis palam publice recognovit Quia ipse citatorias literas
Sigillat pro terminis presentes sensit contra prefatos magnificos ad bona debsi
feria secunda ante festum Sancti Andreae Apostoli proxime pretenta hum et ea
rum primas exquibq penis contumacia est tempestive obtenta ante obtentionem earu
in una integra septimana debiti exportavit et publicavit ut furis est

Actum In Castro Plocensi In terminis Iuris relatarum Causarum officij Judicialis feria secunda ante festum Sanctæ Catharinæ Virginis et Martiris proxima Anno Domini Millesimo Sexcentesimo Nonagesimo Quinto.

Decretum dilationis Inquisitionis Super Judicem Castrenem Plocensem et Magnificos Zboinskie ac alios

In causa et actione Judiciaria inter Insinuatorem officij præsentis eiusq delatores Generosum Jacobum Zuchoski Judicem Castrenem Plocensem et laboriosum Stephanum de villa Dlubice Subditum et actores ab una et Magnificos et Illustres Zboinski Succamerarium Terræ Dobrinensis Capitaneum Plocensem et Theresiam Physzowna Invicem Coniuges Infrascriptarum violentiarum et damnorum primarios et deliberatos patratores, executores Immissores, tum Generosos Stanislaum Zaorzenski Gladiferum Castellanum Plocensem et Stanislaum Physz, Christophorum Zaorzenski in vitam actoris Conspiratores, complicipales diffamatores honoris boni detractores, et Nobiles Brzezinski Wolecki, Miodowski Brzorski Zwolski Sikorski Woronski famulos ipsorum principalium et complicipalium ipsis de nominibus et cognominibus alias melius notos in ulteriori tractu Juris et processu causæ præsentis specificandos, maritatam cum mariti famulos cum omnimoda authoritate et assistentia partes habentes citatos. Ideo quia ipsi contraveniendo legibus et constitutionibus Regni nec pœnas villas contra præmeditatos diffamatores honoris boni detractatores, invitam humanam diffidatores Conspiratores damnorum illatores bombardarum abusores Subditorum ad Inferendas violentias Immissores, garaum in bonis Dlubice per Subditos ipsorum aggressores, violentas effossa grecorum equorum receptores severe Sanctitas mandando, non contenti priorib[us] iniurijs, violentijs damnis diversis temporibus tam per ipsos, quam Subditos ipsorum in summam ruinam totius substantiæ et vitæ actoris ac Subditorum illationem verum indies illas magis actas ad addendo et accumulando nunc tempore modo loco in protesta eo nomine officiose facta ad quam præsens intuito actio dirigit expressis auctoritatibus et præsumpserunt, Immimis inter se facta invitam actoris conspiratione per campos bonorum villæ Dlubice actoris hæreditariorum ipsi principales cum suis complicipalibus in equis armatim cum bombardis deliberate Superinequitando, animum suum malevolum ad effectum deducendo omnino eundem actorem e vivis subtrahere conati sunt, nec his contenti sed in maius damnum actoris ac Subditorum eius ad ulteriores violentias processerunt, frumenta varij grani et seminis per actorem et Subditos de villa Dlubice conseminata per ipsos Magnificos ac famulos et Subditos ipsorum de villis utraq Dobisk et Zobalice, per violenta grecorum, secundum gregum impulsionem, tam in frumentis quam in pratis diversis temporibus ad sex millia florenos Polonicales damni intulerunt et causarunt, arbores varij generis tam ad ædificia quam focum valent tam in bonis

Bialuty quam Golaki violenter subditis suis exigere demandarunt, ex qua etiam violenta excisione arborum diversis temporibus damni ad mille florenos polonicales causarunt, actori inseminationes et subditis innihilare redegerunt, ad summam inquiet subditos de villa Stubice una cum per violentas immissiones gregum decusserunt dum idem actor de premissis damnis subditorum ipsorum principalium famulis suis mandaverat ne inferant in frumentis et pratis talia damna loco pecorum et equorum ac gregum de prefatis frumentis et pratis expulsionis, illi vero ad baculos alias arma ad interimendum se se tolies et indies prosiliendo, et convulnerare attentando insuper idem actor amicum certum ad ipsos principales ratione administrationis subditorum ne talia damna inferant, miserat ipsi vero principales et comprincipales loco faciendi administrationis de subditis (cum quibus secursiva actio manet) his formalibus verbis in presentia eiusdem amici administrationem requirentis, Zadney Sprawy dziwacki zchlopow naszych poko zytemi Panu Lukoszicemu nieczynicemi, y onsem pacemi ich brac y bic a kopce na nich Sypac kazemi prolatis prosata pecora gregis per actorem et subditos eius de damnis dicta, violenter multoties insuper actore esforestare demandarunt, ex violenta eadem impulsione pecorum pecudum equorum et gregum per ipsos subditos in frumenta prata morbo leproso infectorum equos actoris et oves subditis suis inficere demandarunt, ex qua occasione prefati morbi infecti damni actori tam in equis quam ovibus ad quindecim millia florenorum polonicalem causarunt, subditos actoris diversis temporibus sepe nulla causa convulnerare concutere demandarunt, in vitam actori diffidarunt et huiusmodi diffidant aliasque violentias in protestatione specificatas perpetrarunt perquod pacem publicam et securitatem bonorum violarunt penasque in legibus Regni de talibus decretas incubuerunt, alias processu causa presentis de hiemalari obloquendi in diem hodiernam incidente et proveniente partibus ipsis utriusque actoria quidem per Ignatium Judicem Castrensem Visso grodzkiego citata vero per Ignatium Paulum Starosciensky coram Judicio presenti comparente et secum Judicem aliter controverse controversis Judicium presens coram se induxit et exaudiri petiit, partem actoream docere determino et contento adinvenit, et ut docuit, docuit eandemque causam prosequi intuitu in prosecutione vero ad affectationem partis actoree hoc Judicium dedit et concessit dilationem inquisitionis partibus utriusque super contenta citationis in anno preterito et presenti perpetrata in sequentibus terminis Castrensibus Plocensibus proxime abhinc in Castro Plocensi celebrandis termino partibus utriusque ibidem totali instare conservato comparendi peremptorie huic in continenti coram eodem officio et actis eius personaliter comparens honestus Josephus Kresicki de Plocko ministerialis Regni palam recognovit quia ipse citationes literales sigillatas suo terminis presentibus contra magnificos Gorinskie ad bona Delisk contra Ignatium Gladisz de Palatio Plocensi ad bona Zakrzewo contra Ignatium Stanislaum Visso ad bona Sambory contra Ignatium Christophorum Zakrzewski ad bona Rudno feria secunda ante festum Sancti Martini Pontificis proxime preterita hinc et eadem primas exinde bona continuando sunt obtenta et ante obtentionem illarum in una integra septimana per secretarium cuilibet illorum copias incuriis citatorum posuit et publicavit ut iuris est super contenta citationis in anno preterito et presenti perpetrata.

Decretu[m] Suspensionis inter Judicem Castren[sem] Wyszogrodien[sem] et Subditos Magnificor[um] Zborowskich

979

In Causa et actione Judiciaria Instrascripta inter Instigatorem officij p[rae]sentis eiusq[ue] delatoris Ego[rum] Jacobum Rusochi Judicem Castren[sem] Wyszogrodien[sem] et laboriosum Albertum de villa Slubice Subditum qui subditus cum Bri Lei authorisate et assistente actores abuna et Magnificos Albert[um] Zborowski Succamerariu[m] Terrar Dobrinen[sem] Capitan[eum] Lignen[sem] et Theresiam Wyszowna invicem Conjuges ac Ginow Stanislaw Zakrzewski Gladifer[um] Palat[inatus] Plocen[sis] parte abadversa delatos Ideo quatenus ijsdem Laboriosos hominos excessivos et licentiosos qui presenti citatione aque ipsos arestari videlicet Jacobum et Martinu[m] Cielochow Barthlomew et Thomam Kolodziejow Martinu[m] Kaiek Andream et Lucam et alterum Andream Pawem et Andream Lubium Joannem krawce Josephu[m] Franciszek Franciscu[m] et Benedictu[m] Kulegow Clementu[m] Wladarin Michaelem albertu[m] Instend[atorem] Stanislaw et Adamum krawce Martinu[m] et Casimiru[m] Mathaeum et Adamu[m] Szurczykow Joannem Plocien nik et Rusek Tabernatorem albertu[m] Sutorem et Martinum Pisik Joannem Plocien nik et Jacobu[m] Antoniu[m] Sebastianu[m] Thomam Zgorzale et Adamum Bufal Albertum Morga Andream et Stephanu[m] Morgow Valentinium Jeriak Stanislaw krawce Josephum et Simonem krawcow Barthlomew Gregorium Albertum Antonium Benedictu[m] Zgorzale Mathaeu[m] Iracyk Benedictu[m] Stanislaw Kocorow Joannem Pogorzelski Subditos ipsor[um] de villis utriq[ue] Debski Albertu[m] Franciszkaw Bebnarze Gregorium Stephanum Simonem et Jacobum dictum Iesnik Stanislaw Laska Adamum et Martinu[m] Andream Sutorem Adamum Szurczyk Andream Valentinu[m] Grale Benedictu[m] Sebastianu[m] Valentinu[m] de villis Bobulice utriq[ue] Barthlomew Bienick Jacobu[m] eidem Bienick Plocziennik Mathiam Wladarium Mathiam gayhar Joannem Barbarczyk Jacobu[m] Marsalek Barthlomeum Misik Thomam Sal albertum Mielcarz Joannem Mielcarcz Mathiam Barkonic Petrum Bratowicz et alterum Petrum Barkowicz Barthlomeum Mathaeum Graf Barthlomeum Duda Adamum Kowal. Valentianum Thomam Dudziak Michaelem Sal albertum Barthlomeum aurigam Mathiam Andream aurigam albertum Molendinatorem Mathaeum Mlynarczyk Albertum Papa Joannem Krol Michaelem Owczarz Albertum Smiesny Paulum Cieciorka Subditos Ipsor[um] Gladiferi Palat[inatus] Plocen[sis] de villis Zakrzewo Lipczyno Rudowo Eidem hominos excessivos et licentiosos qui contravenendo legibus et Constitutionibus Regni nec patronas ullas rationes infrascriptorum severe Sanctas metuendo ausi sunt et presumpserunt tempore modo loco in protestatione eo homine officiose facta ad quam missus intoto actu dirigit ex presso in bonis Slubice utriq[ue] et Solaki electoris hereditariis frumenta vario generis per electorem et subditos ipsius Summo cum labore et studore conseminata tum et prata ex quibus prati Idem elector quinquaginta fenii curros quolibet anno colligere solebat per videntem pecoru[m] predudu[m] equoru[m] et gregum impulsionem compabulare Conculcare et annichilq[ue] redigere tum in manipulis frumenta varij generis diversis temporibus nocturno tempore ad triginta sexagenos

recipere in usum Suu[m] converssere prout de facto Compabularum Concultarunt et in nihil
gerunt arbores tam in bonis Tlubice et Golaki ac Stalutty ectoris hd reducendis ad d
cia et foci valen[tes] violenter exciderunt et pro usu suo ac decora Suorum Conversorum
damnig tam ex violenta frupentoru[m] varij generis Compabulatione et receptione ac arbo
rum exctione ad sex millia florent Polonicor Causarunt et subditos ectoris de vil
lis utrag Tlubice ex pramissa violenta pecoru[m] pecudu[m] equoru[m] et gregum in frumen
ta ac prata impulsione et Compabulatione ac in manipullis receptione et rapid effus
sione et pro usu suo Conversione ad tanta Summam inopiam et ruinam deuxerunt
ut nonnulloru[m] subditoru[m] fugam Causarunt alij vero subditi de villis Tlubice utrag
in feminationes hyemales et vernales ex causa Compabulationis violente impedi
tionis in hpilib[us] redegerunt pecora et equos tam per ectorem quam subditos
de villa Tlubice de frumentis et pratis ab acta inscio Dno ectore multores vi
olenter exportarunt circa exportationem invitam tam Dno et famulis de subditos
diffidarunt et diffidant Concutere attentarunt prafato laborioso Stephano ectori
bertu[m] Concusserunt Convulnerarunt vulnera inducione Speciosa indebita
in flixerint oves et equos ectoris proprios Suis equis lapideis et orbg
per violentam impulsionem in Campos bonoru[m] Tlubice in frumenta et prata infue
runt damnig ex eadem morbi lesionis infectione ad quing millia florenos
lonis in eisdem equis et orbg causarunt tabernam in villa Tlubice fixam
circa violentam invasionem igne exmandam conati sunt hinc temporis et ipsa
tabernaricem Concusserunt Convulnerarunt licet si in sunt vulnera officio
se deducta ob gravissimam Convulnerationem et in lecto decumbent attamen inqui
sitione Comprobabuntur res nonnullas mobiles vestes vestimenta alias invrim
eiusdam turpis sceri domum suam receperunt quillatorem eidem inpo
nis Tlubice prafati exhibin Concusserunt Convulnerarunt et eadem vulnera
in sunt officiose deducta attamen pramissa omnia inquisitione deducenda
gatas nonnullas in bonis Tlubice prafati inculpati de villis Debski et ko
balice invaserunt Quor vero Gladiferi Palat Plocen subditi de villis
Zakrzewo Sieruyno Rudowo arbores varij generis tam in bonis Stalutty
quam Golaki violenter ex mandato Dni sui exciderunt et ad bona pra
fata Zakrzewo Sieruyno Rudowo devexerunt damnig ectori ad mille
florenos Polonicos Causarunt Eidem vero inculpati de villis Debski et ko
balice famulos ectoris et subditos ac Dnu[m] ipsum circa abactionem
pecorum equorum de frumentis sepis baculis alijsq armis manualibg
Concutere attentarunt invitam diffidarunt eadem pecora et equos vio
lenter receperunt aliasq violentias et iniurias in protestatione specifi
catas perpetrarunt per quos pacem publicam et securitatem domesticam
violarunt pnasq in legibus Regni de talibg severe sanctas incurrue
runt ad Sumendas de ipsis pnas faciendi illoru[m] condignas coram
officio nostro Castren Plocen pratatos inculpatos statuant et indefectu
Statutionis ipsi[us] vel prolli respondeant citanq alias citatione ipsa
de pramissis latiori in diem hodiernam inchoand et provenien pathg
ipsis utrisq actorea Eidem per Enodu[m] Judicem Castren Plocen progrediend

Citata vero per Gnosd Paulu Jarosienski Coram Judicio presenti Comparend et secum Judicialiter Controverend quarum Controversiis Judicium presens Coram se inductis et exauditis ratione statutionis Subditor Causam presentem ad combinationem principalitatis Judicium presens Suspendit totali in vigore Conservato Comparendi peremptoria huic incontinenti Coram eodem officio et actis eius personaliter Comparens honestus Simon Adamczak de Rubice ministerialis Regni gnalis palam recognovit Quia ipse citatione literali Sigillat pro termino presenti Sereven Contra prefatos Magnificos Zboinskie ad bona debit contra vero Gnosd Gladiser Palat Plocen ad bona Zakrzewo omnes feria Secunda ante festum Sancti Martini Confessis proxime preterita hum et earum primas exquibg pena Contumacie et obtenta earum una integra Septimana per seorsivas cuilibet illorum Copias in curiis posuit et publicavit ut Juris est.

Decretum Comprobationis inter Rubskie et Magnificos Zboinskie

In Causa et actione Judiciaria infra scripta inter Instigatorem officii presentis eiusq delatori Nobilem Petru Rubski Administratorem bonorum Rubice et Sandelum Gnosd Judicis Castren Wyssogrodien actore ab una et Magnificos Albertu Zboinski Succamerarium Dobrinen Casimiru Lipnen et Thomisium Opaczowna invicem Coniuges parte ab altera citatos Ideo quia ipsi non venerint pena ratione infrascripta Sanctitas ausiesum tempore certo futuro interim declarando eidem actori quing Coretor Siliginis Hyemalis triticalis ipsis pretextorem nomine Dñi sui accomodare et hucusq licet simultates amicabiliter requisiti fuerint attamen in restituerunt imo pocius se detinent per quod pena de talibg legibg Regni Sanctitas Succubuerunt ad quas Juger ipsis et bonis eorum obligandem una cu exmagistratu ne prefatorum Coretor Siliginis et id quod Juris exequend presentibg citan ti alias citatione ipsa de premissis labori indiem hodierna in eidem et pro venient partibg ipsis utriusq citatorea quidem personaliter citata vero per Gnosd Vladislaum Mokomaski Coram officio presenti Comparend et secum Judicialiter Controverend quarum Controversiis Judicium presens Coram se inductis et exauditis ex delatione partis citate Comprobet actor realitatem Instrumentor in citatione expressorum medio corporali Juramento per ipsum prestand in sequentibg ter minis Castren Plocen proximig abhinc in Castro Plocen celebrand termino partibg utriusq ibidem totali in vigore Conservatum Comparendi peremptorie huic in Continenti Coram eodem officio et actis eius personal Comparens honestus Simon Adamczak de Rubice ministerialis Regni gnalis palam publi ce recognovit Quia ipse citatione literali Sigillat pro termino presenti Sereven Contra Magnificos Zboinskie ad bona debit feria secun da ante festum Sancti Martini Confessis proxime preterita hum et eius pri mam ex qua pena Contumacie ex tempore obtenta ante obtentionem eius in una integra septimana detulit exportavit et publicavit ut Juris est.

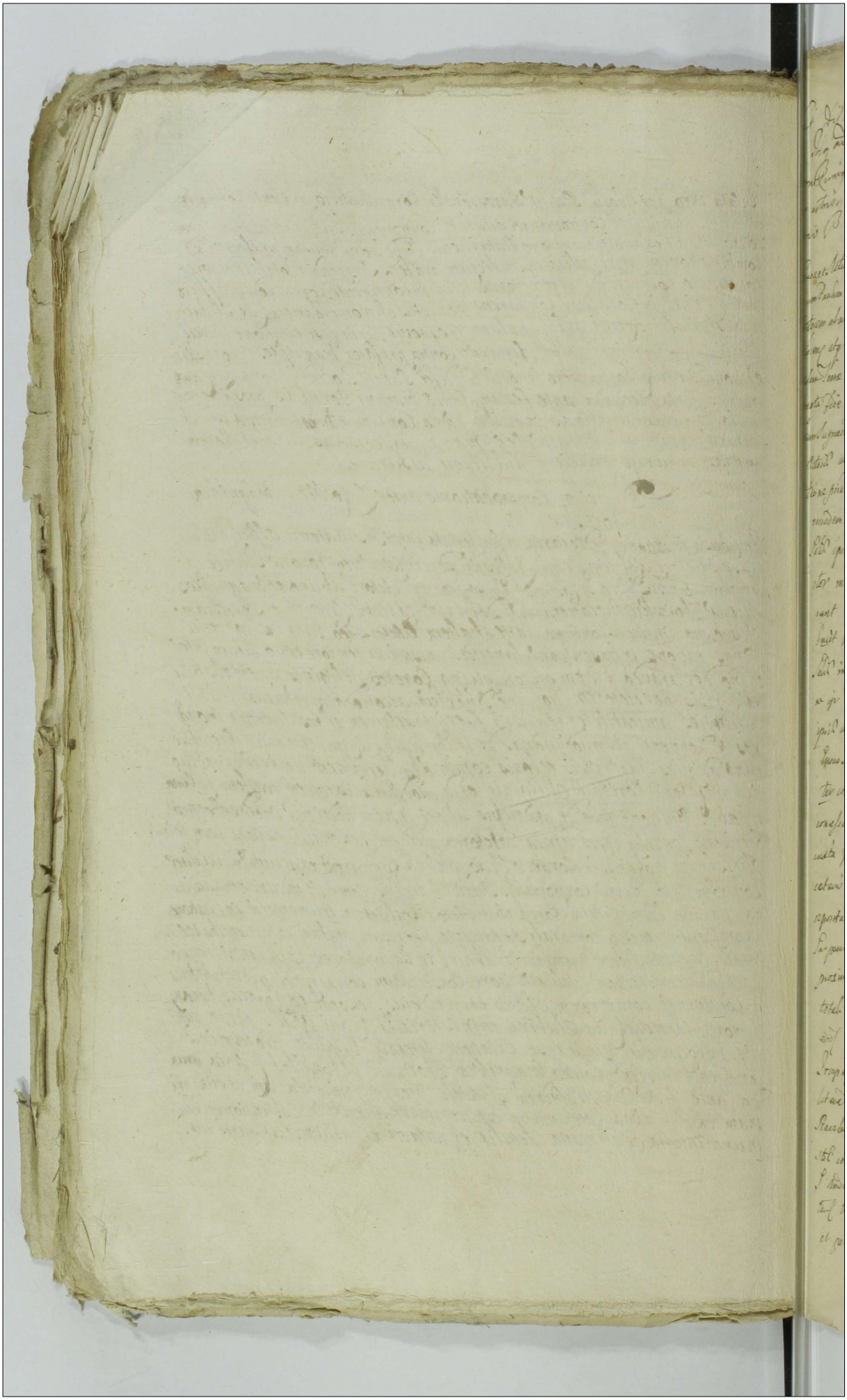

cepit dilatorem Inquisitionis Sententiis Sententia Sententiis
Sententia ad sequentes Sententiam Sententia Sententia
et prout in Sententia Sententia Sententia Sententia
dem citatis Sententiis in Sententia Sententia
partium.

In causa et lite Sententia inter Sententiam Sententia
Sententiam Sententia Sententia Sententia Sententia
Actorem ab una et Reos Balthasarem Herberski Notarium Camerae Schinaviae
Sententia et Sententia Sententiam Sententia Sententia
dem Sententia Sententia parte ab altera Sententia
nata fide Actori pollicita et specialiter in officio Sententia
cum suppositi Notarii consilio et conspiratione minuendum damna et studia
Actoris ultra commissum sibi Salem Sententia Sententia nec habita assignatione
nisi privata authoritate ad libitum sui hoc non sine certo modo Sententia
eiusdem Sententia restituerunt et extradederunt aliqua vero mobilia extradictionis
Reo ipsos pro Dominis concernens legitime denegarunt quo facto Sententia
lor minuendum damnum et litigia cum gravissimis quibusque extradictionis Reo denega
runt Actor eum adiit Reum fecit eundem et prout Sententia
fuit una cum citationis a processibus quibusque sibi Actori citationis eius
Reo institutis succubuit et succubuerunt ad Sententiam ut tenetur alias statu
re ipsi de omnibus citationis minuendum et prout Sententia Actor ab
ipsis utrisque citationis personaliter citatus Sententia Sententia personaliter
Dnus Herberski per Dnum Sententiam duplicem coram Sententia personaliter
ter comparens ad judicii eius comparens Pars Dilatoria exceptionis Sententia et
vexatis Sententia Dilationem infirmitatis eius Dnus Herberski per ipsi
mata presupposita juris communis medio corporali juramento comprobanda ad
cetera vero Sententia Sententiam causam hanc cum tanta per donec per eius ju
reporta est Infirmitas medio corporali juramento comprobetur suspendit
Sententia Sententia Sententia Sententia Sententia Sententia
prorsus adhuc in fasto Mercurii Celebris Termino Sententia eius Sententia
totali milligios comenuto comparendi peremptorio Sententia contenti
eius Sententia et Actor eius personaliter comparens mediante Reos Honesto
Joseph Rosicki de Rokiczany palam publice Sententia aut quid ipsi Sententia
Actor Sigillo pro Tenuis Sententia contra Sententia et quod Sententia
Rzerbosubi ad Bona Rykaneus Tenui secunde ante Festum Sententia
Sententia contra vero Dnum Herberski ad Sententiam Dnum Sententia
Sententia Sententia pro Sententia Sententia et eius quid etiam pro Sententia
tem temperum ante Sententia mina integra septimana de tuto exporta
et personam copiam actitet Sententia Sententia et publicent ut justum

988

Decretum Approbationis

In causa et Actione Iudiciaria infrascripta inter Generosum Matheum Strzeszewski actorem Casandae a bona et Generosos Instigatorem Officij presentis tam Annam Palikowna primi voti olim nobilis Jacobi Krasiewski secundi denuo olim Pauli Podosinski Consortem Gasparum Krasiewski et Stanislaum Podolsky filios eius et successores legitimos eiusdem instigatoris parte a baltera quam primum de quadam pena bannitionis perpetuae ac evasione citationis super se actore tam negotij principalis quam Casandae et hoc in causa per actorem ipsis ratione ausi ipsos in damna inductionis in anterioribus querelarum terminis et praeterita reseruerit illico citatos ad videndum et audiendum eadem penam bannitionis perpetuae uti et indebitae extrahitis rei caducione citationibus eductis immo agravatoria incompetenter toti casari annihilari nullitatisque vitio subitio actorem Casandae et negotij principalis ad pristinum Dominum Casandae redintui idque quod iuris esset exequi presentibus litantibus alias citatione ipsa anteriore de premissis latiore in diem hodiernum incidente et proveniente partibus ipsis utrisque actorea quidem casandae presumatum Strzeszewski citata vero per Generosam Podolsinskia suo et aliorum nomine coram iudicio officij presentis comparentibus et facto iudicio aliter controvertentibus quarum controversis iudicium presens coram se inductis exaudit decrevit presentibusque decernit quatenus pars citata super parte actorea processum eam in causa oppositum educat idque in instanti eduxit tandem Iudicium Officij presentis decrevit presentibusque decernit quatenus in sublatione processus videlicet evasionis et penae bannitionis ratione in damna inductionis super se oppositae idem Generosus Strzeszewski penam duplicem quatuor decem marcarum Parti et Iudicio per medium persoluat idque in instanti sub approbatione eiusdem processus qui in defectu ex tunc satisfactionis per hoc Iudicium approbatus causa ac presens pro facienda super eodem Strzeszewski iuxta prescriptum iuris Communis executione ad Magnificum Loci Castaneum eiusque officium competens remittitur et iudicium hoc ad satisfactionem earundem penarum adiudicatarum et per Actoream partem citatam parti et iudicio ad solvendum iniunctarum recepit presentibusque recipit iudicandam.

Dilatio Inquisitionis

Infirmitas Chamski Dłużniewo.

In Causa et Actione Iudiciaria infra scripta inter Ingrem Iudicij Officij
praesentis eiusque Delatorem Nobilem Martinum Dłużnowski Actorem
ab una et Nobilem Andream Chamski iussu mandato Principalis atque
Nobilem Leszczynski famulum ipsius et quidem famulum cum Domini au-
thoritate et assistentia parte ab altera Actorum Quia ipsi contrauenientes Legibus
et Constitutionibus Regni quae infra scripta Pen. Serio vetantibus et poenas
illas quae infra scripta audentes minime venti ausi sunt propter quod
fatus Ignatius Chamski cum famulo suo Nobili Leszczynski curnos duos
seu rothas pro Iudicibus Actoris Ter coram iniuriis eius fuerunt
pro granicies Barcikowskiego securi consecare et in partes dissecare man-
dare put de facto praefatus Leszczynski adstante Ignatio Chamski con-
secuit Actorem licet absentem verbis laesivis et contumeliosis
affecit Intemptauit in vitam diffidarunt alias violentias pergerunt
quae ex inde emergentes succubuerunt ad quas super ipso de-
cernet id quod Iuris erit ex eius praesentia citatus alias citatione ipso auterio-
re de praemissis laesione indiem Ternarum in eiusdem partibus ipsis
utriusque Actoreae quidem personaliter citatus vero per Nostrum Simonem
Mieczynski coram Iudicio praesentis comparens ad Iudicandum eiusdem compar-
tis citatae repositionem dedit et conuenit Iudicium praesentis Dilationem
infirmitatis infra scripto citato Nobili Leszczynski ipso iuxta praesentem
Iuris communis medio corporali Iuramento comprobandam cum
ceteris vero citatis Iudicium praesens causam hanc tantisque donec per
eundem cui reposita est infirmitas medio corporali Iuramento com-
probetur suspendit suspensamque esse declarat idque ad sequentes vere
lam Castrum Plocensem prius et proximus ab hinc in Castro Plocensi
celebrandis partibus eiusdem utriusque Iudicem totali in vigore
conservato comparens peremptorio Iudicio in contumeliis coram eodem Offi-
cio et Actis eius personaliter comparens Honestus Iosephus Kre-
sicki de Plocko Mieczynski palam publice quod rigit Quia ipso citato Li-
terato sigillo praesentis Iuris Sensus citatos ad Bone Zagiewniki iuxta
datam in citatione positam tumultuosius primam ex qua poena sua est
obstempestive ante obtentum illius in una integra septimana detulit ex-
portauit et publicauit ut Iuris est de quo praesidem Mnichi fecit
Relationem Decretum comprobationis Czachorowo Mankowo.

In Causa et Actione Iudiciaria infra scripta inter Instigatorem
officij praesentis eiusque delatorem Nobilem Bartholomeum Cza-
horowski Actorem ab una et Nobilem Stanislaum Mankowski
parte ab altera citatum Ideo quia ipse nulla legum Regni for-
midine motus eundem Actorem in Residentia Nobilis Mathiae
Kolcinski superveniendo primo verbis laesivis affecit et
post baculo grandi concussit convulneravit vulnera in ob-
ductione specificata inflexit aliasque plurimas violentias

a

Ly protestatione descriptas perpetuarunt per quod confleges
& ius exceptat[um] pdictos expnè emergentes succubuerunt ad ipsos
dep[ro]cem Presentibz statu alias statione p[re]fate decla-
ompis latores Iudicem Iudicem ordinem exhibendi et Iuramentum Calu-
bz ipsis utriq; altera quidem pte statu verò Nobilem
Valentinum Otwoski ewm Iudicis presentis comparen
excepcionem in contrarium quarum tenorib; ipsis
dari mandari eos comparere et audiri debere Ipse Nobi-
libz decernt Quatenz Actor ewing pretatum sibi datum
skedw Iuramenti Iuramento confirmabit alias non tenta-
tus ais in eodem statu medio Iuramenti Iuramento existat ibz
consequenter bz Iuramentum Iuramentum. Hoc enim Termino pris
et p[re]sentibz ab hinc in octo dies Electionis Loci Nobi-
bz ad eum finem Iudicem sibi in hoc casu constituto cum
pacto p[re]scripto diem in contentis coram eodem offi-
cio et actis ejusdem comparere Honesto Joachimo Dzierzbi
electo et Nobili Stanislao Jurisconsulto Ignatio Dzierz
Actoris Literis Regiis Iuramento Iuramento contra
Latum ad huc Causa anno Dom. textu proxime Sancti
dred et postea die prosecutum et ejus prorogatum et
ulterius Septimana elapsa exportatum et ejusdem continuat in
ues est. Deque Iuramento Nobilis fuit Relatione

Sententia Compromissalis

In Termino hodierno ad Relationem Infrascripti Ioannis Casimiri Carnicki ad leges Pacta et Pro Termino ut pote moderno cum Terminis concurrente Coram Nobilibus Commissariis facta et per Dominum Actorem proposita et hoc mandato ad Relationem Dominum inter Illustrissimum Nobilem Stanislaum Boguski Actorem ab una et Honestos Cathe-
rinam Nowodworska olim Pauli Alberti Nowodworski consortem defunctam Ulejam ad eod
olim Magistratus Dominarum Reformatorium Iuris Scabinalis Cracovien. et Joannem Nowodwor
cum eodem olim Magistratus procuratos filios partem ab altera Reos dicto et quidem filios
Minorennes filios ingr. Matris seu aliorum Actorum ipsos de huc in cum bonis
authoritate dicta et ad Inscriptionem Mandatum quamdiu ante olim Magistratus ob-
rens ipsorum eidem Actori Summam centum flor. Viginti florenos polon
in Moneta argentea in eadem Inscriptione expressa una cum provisione ad eadem
Summa quotannis proflorey Quodem polos proventus ipsis tempore cedo
in eadem Inscriptione expresso dampnificato et Salutarium Praejudicio et obligato
non tamen persolvit Neque ipse existens ipsis Donec num Iudicis eandem
Summam qua visionem ad Inscriptionem hucusque ut infra luis ex
Nomine requisitis multoties fuerint non persoluerunt propterquod Hodie
eidem Inscriptioni assignatis succubuerunt ad quod super ipsis decern

id q quod fuit decretum exequendum p̃ sentibus citantur Alias de labaro ead
inhibitalis de Omissis latione in eam hic amam inducend et prouenien
Partibus ipis vtriusq; Actorea quid p̃ tuum Simonem Mag Lypski Ple
potentem suo negotia gerentia vero p̃ Reuds dñm Albertum Mazecki suo ordinis
locum Hominē personaliter coram Judicio p̃senti compareñ et coram Judice pte
contra venientib; quamplurimis Judicio p̃ dicto coram se in Judicio examinatis
decreuit p̃sentibus q̃ decernit quatenq; ea sup capitulata in Libello de
Dilatione Infrascripta Sibi ex causa recepta Satisfaciat eo quin instante
actore ipse p̃nominatus Simeon Stolan Judex p̃sens Mandato Regio
Illem Honestum Lorcplum Procuratorem de Plocko Judicialem adduxit et depu
tauit quod Juramentum ipse Partem Actoream super alium quo Judicio p̃sens
attento Partibus inter se jure agere experiri iniunxit in experimento hoc
idem Judicium decreuit p̃sentibusq; decernit quatenq; Actor realiter
summa pro quare est compulsus q̃ in sequentib; duobus ad Castrum
Plocen Terminis p̃fixis et prorogatis q̃ ad tertium in Castro Plocen celebrandi
Termino Partibus eiusdem p̃sentib; ibidem totaliter in Ligore conservato compareñ
peremptorie Termino videlicet

Comitatus Nobilis Bialoskorscki per Subditos de Plocko
Termino hodierno ad decretum antecessoris mei emissum quo ad diem p̃sens
statum Lectras cupit Laborans Thoma Storkowicz Marcus pro autem
ad idem p̃sentem non venerat q̃ in sequentib; duobus Edictalib; Terminis
Terminis ut post modum emissum Termini videlicet contentis legitima p̃scriptione facta et peracta p̃sens datis et coram se p̃sentatis et hoc mandato actoris Judicio
Jana mandata inter Dnum Stanislaum Stanisski alterum Laborantium Thomam
Storkowicz de villa Plocko Subditum ipsiusq; et quidem Subditum cum di
cautke et assistentia dicto ad alterum et stantem ad manum Statutorum in
parte ab altera statutum de eo quomodo ipse in suis Regni Regni pro
rogato tempore certo in posito statione expresso statum Laborantium Thomam
Storkowicz Actorem sine ulla data ipsi occasione Dnum in contemptum suo
Actoris Dominii procedendo in foro Publico asecutum in [illegible] Jana ea
concessit contumaciauit ultima in Obductione Specifica instituit interim
attentauit quod de facto omnia peregit et cassatus est contra Leges
Regni excessit ponas q; exinde emergentes succubuit ad quas supe ipse dia
rem ad eius quas fuit exequendum p̃sentibusq; citantur Alias de cito eod
anteio de omissis latione in eam hic eam inducendo et prouenien Partibus
ipsi utriusq; Actoreq; quidem Stolan Alias coram Officio p̃senti pono
naliter comparent mendacia Partem citatam p̃ Illem Regni Illem Honestum
Sophum Ezechiel de Plocko Judicialem Inibq; et ultra suum formam unius
quatuor ad ipsius jurisdictionis non tacta clamat rectificata procuraut ut in nonis mpa

ad sumendas de ipsis penas fuisset illorum consignatas coram officio presentis statuti
vel in absentia statutionis ipsi vel procuratores responderent et contra statutionis
prout de jure fuisset latum nisi rationabiliter impedirent et prevenirent quibus prefatis
Actores quidem per Nobilem Simonem Brocardi suosque aliorum nomine statuto
per dictum Wladislaum Malcomesbi coram judicio presenti comparendo ad judicium eius
comparendi de tali statuto responsionem suam et contestationem infirmandi cum
quadruplo statuto taxando talem per quem iuncta prescripta communi medio
corporali juramento corroborando cum certis aliis statutis pactis et juramentis
contentis per dictos reorum in suis responsis est infirmatus medio corporali juramento
compulsoris suspensis et suis penis amplis ex tali statuto quod loquens fuerat
Castri Placentie Termini prefixi et proximi ad hunc modum Placentie celebrandi
termini contigit et instrumenti statuti mihi Notario conservato comparendo per
ipsius statuti in continenti coram eodem officio et statuto ejusque personaliter comparens
Mr. Magr. Dns Horatius de Sepibus Presidens Locum Judicialis Palatii
ejusdem recognovit huius prefatione literas sigillo suo Termino et sepibus
contra statutos ad Romanos thesaurarii feria sexta post Festum Sancti Andree
Apostoli nunc et ejus primam ex qua pena contumacie est oblati tempestive
ante oblationem illius in una integra sextuniana delebit exportavit et publi-
cavit ut juris est ejus quo facto eidem officio fuit relationem
[illegible] Magnifici
[illegible] et Actore Juliana in acceptis inter Instigatorem officii Fiscalis et
Relatores Magnificos Albertum de Gaeta Thesaurarii Camerarii et Locumtenentis
et Thesaurum Regni Sicilie ultra et citra Pharum ac aliorum
Locumtenentis et Officiorum et Familiarum Camerarii Justiciarii Calabrie ac
Bonorum Laboreusis Terre et aliorum ejusdem officiorum Officiorum et Locumtenentis
Tum Nobilem Franciscum Superscripti Bonorum Administratorem citato et quidem Martino
cum Matre curatore et assistente Actores ab una et Jesum Jacobum Laboris Judi-
cem Casalis Boysgodeni infradicti inicianum damnorum deliberatum ab
altera Principaliter tam Ll. Joannem Jacobum Nicolaum Martinum
Augustinum Bernardum de Stella Baiulum Dctum Gabriele
Stephanum Zebaty Dctum Vitalem Franciscum Kaermann Rossi
num Pachierici Dctum Ducrardi Martinum Skierda Andream
Bastianet Joannem Simonem Nicolaum Dni Enalen Albertum
Albertum Leoncie Felicem Jumalatz Joannem Bylyde ac alios in Stella Stabilis para
commanens Subditos Status Dni Regis eundem inducendo et damnos illatos
compliendo et quidem Subditos cum dominii auctore et assistentia mihi Notario
relationi coram Actis antedictis Regni sui sexte ab altera Status ideo
quia dicti Reus Judex cum Subditis suis [illegible] de illis memorandis
Statuta ut sup et Statuti in contrariam legum constitutionum et consuetudinis ac institutis

Predecessores nri ecclesie cum Actoribus commanentes ciuitate vri antiqua existens in qua
existunt omnia mala iuris subsequens appetendo non contenti premissis iniurijs que
se Actores iampridem propter bonum pacis non vindicauit Nunc vero Maiorib⁹ ipsius
minus tempore ibm durante in eo nomine facta ad quam spes vtilis dinoscitur pertinere
expressis primum quidem Superscriptas Domos Edificia Actorum horrea et arbores
que vocant ad numerum quadringentas arbores et postea finaliter et betulicias
ac alij generis tam in Domib⁹ dictis Edificijs quam extra et longe nominatis Nostry tempo-
re quam familiam suam curialem quam Successores subditos Partim ad locum pre-
dictum ad edificia et commodum suum et populi dampnum clandestine nocturne et priua-
tim de hyeme edimere fecit damnum ad ducentas Marchas Argenti ex quo Actores
intulit grauia et Magna Dampna Bona eorum et Familie sue Successores et subditos
grauiter demandauit et minus amicum suum ac commodum conuertit vnde ipse Actor in-
Pecunijs et instrumentis ac alijs vtilitatibus illatis contenti ex vltra indicia et iniuste inten-
Actores dampnificare cupiens predictus Dnus Iudex vocatis partibus
per suum presentem edictum precepit deliberante Dno Iudice ad hyemalia se transferre
hyemalia impellere et compabulare demandauit per quod dictus
Actor ingressus totam greyam Seliginis ad capsulas ac alter Si-
gnum pertinet depabulauit Sabbato vero ipse Actor et Nuncius
cuti in Festis Domib⁹ Celati diuersis temporibus stipulacio-
nib⁹ ad capsulas Seraginta modo clandestino priuato furtiuo
arte abstulerunt et Quapropter Syndicus Innatis de Plubide
sub Stipulacione de reddendo de expido Dil Sto ad bona Plubid
aliquot quidem Seliginis ipsi hyemalia capsulas et ipsum
in aquis adiacentib⁹ Seliginis Dnus Iudex possessioni subiectis
intercepit prata quoq; in locis memoratis Nostry et Domb
Celati Quapropter eam Deliberantes pecunia oppressi
et ad terras commissarios ad curiam Centum cum subditis
fuit compabulare causauit ad extremam vsque Seraginta Spa-
tia damnis instrumentis et pratis causatis ad alium modum
damnificandi et nocendi Actoribus de se ducentis Equidem
consilium accipiens quod tibi nemini alteri nec esse
habita quoq; equirea sua et Supplicare dum ea nostre insecta
eam etiam calamitatem et Dampnum quod predictus videre
videndo et omnimode facere equum de sua equirea ad equum
am Actorum tam in Domb Salneum quam Dobsk et alios et
patrocinio Dei amore et inspectione Celati nuncium iustitia
suis immittere et ab ipsum commorari mandauit in qua Supplicis Ville
Dob equib⁹ Actorum de spectus sua abegebat Equum cum mot
abactionem et equum Domus sue infestum in equirea
Actorum cum Supplicem fuit empto equo Actorum eam infestan
et merito assistit et quod Actores [illegible] Dni Millia Florent pretio

damni sant passi Sanctiam gressa gregem ciuz tam inbem
Iebuli quam et Talmeay ingressi cauisauit damnig illis ad Jna
Millia florenos intulit aliasq plurimas Vbertias et in
iurias passus in testatio de desertis et futuro in Termo ore
teras cum ipo Oppressit cum subditis suis et petrauit et quod
Leges Ntri tas presul est pro rasq ratione Jmpetrauit una
cum responsione damnorum sustinuit ad quas decernendas et
iuste erit exequendas Gentibus citantibus alias statutis ipsa
dep mihi Notario indicis hora venidem et expuenies Sanctus
Sabbatis ipe alius q altera quidem Ebreus Sanctus Sabbatai
Ebreus Sua citationis nomine citata cum ipo Ebreo
Sadion Castri Vospogrodiensis Sua citationis cum Sadiis presenti compare
ad Venia Sadii controuersia quarum Controuersiis Sadii in Ebreis
coram se in actis exaudita ad affectationem partium et rata
debite et concesserit Sadium Palatinus Inquisitis Sanctis
Sup contenta citationis die ad eosdem Ebreos Castrenses Ebreos
Termis prius et primias abhinc infestis Ebreis celebrandis
Verum ipis et alius q ibi totali intelligere Censito cum pares
peremptorio Sicq in contrarium coram eodem officio et actis eius
dem comparens Honestus Josephus Leopoldi de Flocko Maiestatis
Regni Cubis palam publicq dixit Lucia ipse citatus hierarchi
Capitalis Termis Judeis et Termis cum citatis ad Jona Phebee
feria Quinta pose festum Sancti Andreae apli et pendente este
vio vero Sabbatis Sabbatina tunc et coram primas et quibus pena
Contumacia est Sententia tempestiue ante diem ad infrascripte
pro septimana detulit et portauit et publicauit ut Jnris est.

In causa editionis Judiciariae instrumenti inter Ebreos Sanctus Sanctus
Ebreos Palatinatus Ebreos et Laboniensis Adamus Leopoldi
Vicetabellio et dicti Ebreos Professori et quibus subditis ad Instantiam et
ipsius actoris Sabbatai Ebreos Sanctus Sanctus Sanctus Judicis Ca-
stri Sui Vospogrodiensis parte ab alterq quam primum de infrascripto Instru
et subditis ipsis et petrato respectiue illuc aprima aquae ipsis citatis
quatenus ipse Honestus Adamus non esset Inter Regni Cubis subdi
tos suos exceptus et huiusmodi quibusq Honestus Mathias
temporis certo in Ebreis Sanctus Sanctus Sanctus in Termo Sabbatai
pus est primo sero Vespertinis aliquot post horas duodecim temporibus

Xl

Quapiis tamen de hyeme ex stabulo actus Jo Dito vero Dñi
vidit bovem ipsi ex stabulo clandestino modo et tempore furti
sibi defacto furantes esse et idem suum furtum eisdem multis
hominibus palam fecit ad sumendas de ipso penas ex capitulo
to undignas earum officio Dñi Statuat aut in defecta Statutis
ibi ipse met pro eo respondeat Jo Lex etatus alias Etatore
ipsa de premissis Latore in dicta Romana inde ex parte
Jactibus ipso actoris et Actorea quidem Jo Presbr Joannis Cantu
Ennatis Existentem Dalmb Laty Hoc Etata vero Presbr
Ignatium Jo Ader eorum Judicia pro comparet et coram Judice
controversie quarum Certe versus Judicium Jo Ader eorum sedem
et ejs causidicis decrevit Pro Jo decernit Quatenus Etaty Ju
Corpus Ivz prejudicij supradictis Inter in culpatum eorum officium
officij Jo Ader Statuat id in instanti Pandere ad Judicandum ejs
comparet pro parte actoris respective dedit et tunc per Judi
cium Jo Ader Latore et Infirmitatis Supra scripti Statu
endo ibi ad Sequent

Decretum Evaporis Dramino Ivz Loco.

Infausa et Actione Judiciaria instrascia inter Ingrem officij Jo Ent
eius Delatores Exhib Albertum Dramin Dñi et Hedrigum
Brzeska Longes alz Laboriosum Matheum Delilla Dramino Ma
gna eorum Conjugem Subditum et quid Mantatt cum Manti
Subditum eundem cum aliis Actoribus a buna et Exhib An
dream Drozdowski et Dorotheam Stankowska Conjug alz Alber
tum Drozdowski Filium nec non Gregorium et Joannem
Delilla Dramino Magna eorum Exhibitos Drozdowski
Subditos et quid Manib cum Martio Filium cum parentum Subdit
cum dromum quibus ex adversa parte ab altera citatos Deo Luia ejs
contravenientis legibus et constitutus Dñi primo Jo Actus Alber
tus Drozdowski tempore in presentatione ejusdem ex Informatione
Jurentis Juramen assertum et nullis damnis imo in campis magno
ribus in Judiciis Actorum Supradicti Laboriosi Actoris Matthei
Mantauit cum Laboriosam Actoreas Causam Mantationis assen
Jasitantes Jo dictus Presbr Lucas interpretata ipsi via publica
eundi et ambulandi ~~intendit~~ Albertus Ipsa vero Certe
insultata cum suis Subditis insultatis occurrens cum Laboriosa
Actorea eidem eundem et ambulandi intendit Hic Jo Latus Ju
dex ibi in Latus Ipsam Actricem Certam Injuriam et oppressio
subditi sui apud ipsum resistentem verbis Jo probris quas hic de recen

Quique sub pignoribus ac rebus bona mea tali a tali signa
contemptuauit dishonorauit nec sub eundem uenire damna
in frumentis et pratis eius Actoribus in Bens Dramino
Magna exercescit Videlicet tritici Sales decem et Semi Hadeus
Quinq Sales quinque Siliginales Hordei Sales quatuor per
unam Hadium bobus et equis comedendi compabulauit et
in nihilum Redegit arbores mariannas in Syluis Actoris ceu di-
uersis uidelicet Dramino magna ad currus triginti excidit
et ad Bona Dramino deuexauit Actor iniuriatus damnis
ad sterend triginta intulerunt aliasq plurimas Vbiser pes-
tauit pbrasq ratione pmissorum succubuerunt adquod
sup ipse et bonis eorum omnibus deuenerit id quod Sunt
ent exequies Presentibus citantur Alias Relatione ipsa de
et missis Relatione indem hodiernam inuidend et Veniente
Partibus ipsis utriusq Actorea quis per Procum Albertum Dramin
Ski Suo et aliorum nomine Citata per Prusum Adamum Sgko
wski unam Judicio Presenti comparend et Secum Sedre contro
uersiq quarum sententiarum Judicium Presens unam sein
dubis eandibus deuenit Presentibusq deuenit Quaten
citatis ex Relatione Partis Actoreq euadant contenta Citato-
nis eq in sequentibus Lucretiam Castrenq Diocesis Pomer
prius et primius obtinere in Castro Dioceseos celebrand Petro
Partibus existentibus utriusq ibidem totali in Regni Sensuato
comprendi peremptorio.

Citatio ad Manimenta Elinski Rubino Riebarbo

In Causa et Actione Inofficiosi inter Procum Stanislaum
Elinski olim Procli Nicolai Elynski filium Actorem ab una
et Illustrem et Reuerendum Dominum Elinski Succameranum
Regni Cracouiq Sacriq Palatinum Posnaniensem Rebarski de
binq Ripaq et Capitaneum Procliq Actae Maiorem Succamerarum
uti Venerum Scensk et alios Coexecutores Testamenti et Vltimae
Maiorem Rebarski Venerum cum quibus modo
pro parte ab altera Citatis Instantia ad Inscriptiones
Perpetuas Sacrae quia mediante olim Procio Martino Pisko
wski antecessore Venerum cum Scensk et Villamo Executo
tamentum Testamentum Citatis olim Procio Nicolao Elinski parenti
moderni Actoris nominat Millesentum Florenq polonicos in omnibus
bonis suis sub Radio Simili unanimi pro Fisione annuali pro

quolibet anno p[ro] sexaginta Lr florenor[um] et grossor[um] eligenti
Le solutarum inscripsit prosequtore actor in ead[em] inscriptione
expresso iam p[rae]sente nihilominus cad[em] summas p[rae]dicto actori Dno
Leonardo petro persoluit nec p[rae]scriptis terminis p[rae]fixa
Civitas professores moderno dilectionis nominis malueries
fuerit requisiti tam summas principales quam pensiones
ab eadem pecuniales ab[ac]ta Inscriptionis vel eius ab anno
1647mo retenta persoluerunt nec persoluere volunt imo
recusant quod Iudicium seu Iudicia obedientiae p[rae]dicta sunt bene
ad quae p[rae]fatos et bonis eorum omnibus una cum p[rae]fatis
tunc Summo principalis ac pensionis decernendi ac quos
simile erit exequendi p[rae]sentibus citantur. Alias statuere
ipsa de[mi]ssis latuere indicium humana inducendi ac queriendi
Partibus p[rae]dictis altera quidem parte citatione per Nuncium
Simonem Wigerykki Henrycium Insorum coram Iudicio
Prom. comparendi et secum Iudicem contrahendi quam citato
ausus Iudicium petendi coram se inducto examinandi edicit et
concessit Dilationes dierum in mandatis partibus citatis
ad causas p[rae]dictas necessaria ac sequendi. Vt Nicolaus
Incumbenti curamendi officio Actoris cuius p[rae]dicti comparendi
nestus Inscripti Iudicii Iudicio Mohylensis palam pecuniae
dixit Quia citatus literali syllabi Termino p[rae]dicti Iudicii
ad citandum ad Diem quidem Sabbati proxime festum
Sancti Andreae apostoli p[rae]dicti tunc et coram primas ex
quibus p[rae]via Centumviri est statis temporibus ante observandi
diligenter una cum septimana dilatis expectavit et publicavit ut Iuris est.

Edictum Gromier Secretarius.

In Termino hodierno ex Dilationes anteriore super dicendi Inquisitionis p[rae]fatis infrascriptis ac ad sequentes Quaestiones Causae et Processus Terras ut p[rae]te moderno cum Termini eiusdem contenti legitima conservatione facta et officium Iudicii data et recepta et hora in Causa Actoris Iudiciaria Instantia inter Inquisitionis officii p[rae]dicti cuius p[rae]latorem Prosper Albertum Gromierski Actoremabundi et Prosp[er] Matthiam Lyczkowski Principalem tum Thomam Starboscensis famulum eius et Prosp[er] Lyczkowski aly Stanislaum Swigalski et Laurentium Kuzowski partes

quos nemini inuasa & infere cubent attamen ipse et ipsique Dnus
Dzierzkowski in contra riam legum Regni p[rae]dend[o] Supremen
endo ad gazam Subditorum Dnosi Actoris inbonis Lubowidz
commanentium eosdem Subditos Laborioss Mathsus et
Detiam Actoris ad minus Labores coegit qui Laborioss
Mathsus ob minus Labores fatis cessit aliae zerwat
Sig dzwigaiąc Slupy P[rae]fatum vero Petrum Subditum fusti
bus castigare inspit eidemq[ue] vulnera inflixit quae vulnera
licet non sunt lobducta omnimoda tamen Inquisitio ne ba-
bantur tum quoq[ue] idem Dnosus Dzierzkowski de Informatu
re p[rae]dicti Burgicki et Duzanski in campis Seugra-
nice bonorum Opienska prope residentiam Dnosi Actoris
fuerem in contemptum eiusdem Actoris suspendere inf-
sit nec contentus verum maiorem iniuriam iniurie ad-
dendo agros Actoris proprios idem Dnosus Dzierzkowski
intercepit et agros suis applicuit metasq[ue] disarauit
famulo suo Nli Starboszewski subdito Actoris in
Sylwie Bonarum Orzechka p[rae]quirituit qui famulus eiusd[em] subditus dicto
die p[rae]quisitatur et intromisse ut asserebat in sup[ra]d[ictis] bonis Dnosi Dzierzkowski
Actoris quos dilatatos dixit dies plurimas videntes p[rae]fatus p[rae]fatus
p[rae]missum secutus et secutus est ad quas sup[ra]d[ictas] dicendum ad eius quod
dici erit exequendum p[rae]dictis stantibus dictas dilatationes sup[ra]d[ictas] Actoris
depositiones ratas recipiendi in animam suam et proximum suum Actor coram
Officio p[rae]dicto personaliter comparens petijt sibi dictas omnes dilationes
Inquisitionis eiusdem in eius[dem] integritate deseruiri Mesq[ue] quemadmodum
dixi ad obtinendum de ipsis omnibus testibus ante et deputandi et suum pos
sui communi expectationique eiusd[em] Actoris ut fuerit auxiliando Stanislaus Dzierzk
Presidis de Nobis Dnosi ad dictum et deputandum et Dnosi Pro
testationis qui quidem Actor rotharite coram mihi juramento corporale
ad manus Dnosi Presidis Dnosi Starosta dicti de Skarbestenibus Dnosi Officij p[rae]fati
fuit et p[rae]stitit et coram juramento Rotham quia Testes sui ad hoc Inquisitionis
non sunt corrupti nec appellet nec informat Deser Santa Dominica post festum Epi-
dictum ipsi ad diem ante post quod p[rae]fatus juramento Testes sui ad partem Dnosi
Stanislaus Dzierzkowski quod Testimonia in occluso Rotharite habentur et eius
Pars Actorea in occluso Rotulo sunt exhibita deputi et dati ad recipiendum
Officio p[rae]dicto quo tenuit punctum p[rae]fatum et Termino Partibus memoratis p[rae]fixo
hoc in sequentibus Datis Dominica qui erit proximo die huius instantis Mensis

995 fixit assignauit et conseruauit pouit quid fecit assignat et conservat
parendi peremptorie

Decretum Suspensionis Sculetys & Herbertsi

In Termino huc erunt ex Decreto anteriore exeunte quo Judicium Dens Subscripto Stato Gaudo Sculetysli Gnoto Herbertsli ex parte ipsi wsler adstare injunxit Idq; pro sequentibus Querelarum Capitibus Dicens Termini utpote ante dictis cum Termino Judem contentis una Conservatione facta et per Judicium Dei data et concepta et hic in Causa et Actione Judiciaria Subscripto Inter Gaudsum Adamum Herewsli Actorem ab Una et Gaudium Sculetysli Reum ab Altera Statum Dei qua Jesu Stens Gaudi publici Salutaris Dicens pro Districtu Gaudsteed Constituti Distributor Salem Districtualem pro Domo Herewsd Gnoti Actoris hereditarijs licet ex summa multotes sequisitis fuerit eidem Gnoto Actori quod edet ster distributum sine Judicis prosmittendo Satisfactionem hic eidem sale proerastinauit et proerastinat et differt Actorem eiudem quo facto plenus ex summa Sanitas sucubuit ad quas ipse et Bona ejus omnibus una cum Exactione Salis debent Idq; Quod sibi ante Sequens Sidentibus Statu alias Decreto eodem adstantis anteriore de Judampnis Salvare Jardem hic remanu Gnoti et Sequentis Satisfactionis Gnoti Actoris quidem pro Statu per Gnoti Wladislaum Matwewsli Coram Judicio Presente comparens et secum individualiter untronatus Guardum Sentences Judicandum Sidens coram se ductis Examinatis ac exacto Examiam uni ex adstantis sibi Gnoti Herbertsli in Actoris Gnoti Sculetysli Jecepta est Sapientiali Idq; ad Sequentes Querelarum Capitum Dicens Terendi proximi Calcium Celebrandi Judicium Officij Sidentis Sanctum Sanctorum ad Altera cum eodem adstantes experimentum cum Gnoto Sculetysli ac eos dem Sequentes Querelarum Termino. Suspendit et Sacramentatus Memoratis utrisq; eiusdem Judicij praefixit assignat et Conservauit fuit Sidem praefigit et assignat et conservabat Comparendi peremptorium Dilatis Sequentibus Veniendi Loco no Sufficientis

In Causa et Actione Judiciaria Subscripta Inter Instigatorem Officij Sidentis eiusq; delatores Gnoto Laurentium et alterum Thomas Gnoti Gaudi Joannis Thomasli filios natos ab Una et Magnificum ac Gnotos Albertum ab Stewsken Thomasli Succamerarium Terre Dominent Capitaneum Eminent et Serenissimum Principem Regis Stanislaum Sculetysli Principem Palatinatus Gaudent Dominos Fratres Christophorum Jakubowsli Joannem Franciscum Jacobum et Nicolaum Sigismundum Mathewsli Joannem Adamum et Jacobum

Gaud

Rudowlic Simonem Doslowolic Simonem Drasczewolic Sem
capales et Manuales Executores nec non Pawlum Lyowolic
Dwohnislic Stanislic Rezowolic eundem Gaudi Ensefei Jannes
nec non Sabrowscz Jacobum et Martinum Repalow Zacha
lowscum et Thomam Jodowczow Chathum Raceli eundem
et Lucam, Joannem Krasicz Josephum Standrale Francisc
et Benedictum Dulicz, Clementem Wladislaum Jurgo Casi
mirum filium et Joannem Florencilow Pusele Laborato
now Albertum Parentem et Martinum filium ac Joannem Florenci
nilow, Jacobum Catharinum Sebastianum et Thomam Jozefalow
Albertum Pulcat, Albertum Morga, Jadrcam et Sebastianum
Phis Valentinum Josiale Stanislaum Krawiec Josephum Dob
now Parentem et filium Barthlowmeum Parentem Regori
um filium tum Albertum Gregorium Antonium Benedictum Jo
zalow Mathiam Bradyle Benedictum Stanislaum Koubolow
Joannem Josiale de Milik Dobsle utraq tum Albertum Franciscum
Dutkum Bednarz Gregorium et Stephanum Simonem Jacobum de
ctum Lesnile Stanislaum Laska Adamum et Martinum Endrecam
Sabolem Adamum Spurzyk Andream Valentinum Krakow Be
nedictum Sebastianum Valentinum Gadarium de Milly Babazue
utraq Moorum Jovenisch tum Bartholomeum Bienale Jacobum
item Bienale Mathiam Bladyle Mathiam Bardad Dominic
Barbaralc Jacobum Marszalc Bartholomeum Misin Jo
nam Gal et Albertum Meilcarz Joannem Meleczyle Mathiam
Raitlewicz Ignacium Thomam Bartkowicz Petrum Bartkowi
um Rolnik de Villa Jablkowo Chathum Erben Bartholomeum Duda
Adamum Kocval Valerianum Pawlat Thomam Dudczale
Michaelem Gal Albertum Paulum Bartholomeum Wenica Alber
tum Semesny Paulum de Villa Pudowlic nec non Mathiam Andream
Wolnica Albertum Wyrzyk Albertum Cappa Joannem Drobelicha
elem Cwirzy Subditos Jagorum licentiæ et Excessus et quendam Ma
retatem cum Marti Subditos cum Dominum dutne et spistes Sale
ab altera Status Ideo Jura Jsti non attentus debite attendendi Le
ciby et Constitutionibus Regni quod enarrasera Jegi Serio prosiment atta
men Jesy et præcipue Prædictus Immulpaty Joannes Pudowlic ei
now Crudus potu nullam habendo ansam mali ad Actoob ad
hanc Jese proripuit et cum exagitata hanc Eaci Actores
erupit ac post Pedanti Jpsum Joannes Drasczewolic et Jacob
Actoratiendentes eundem Pudowlic ei Actores cum fera
anea exagitata vrquentem et corpi Actores exprimentem
ei eo dem Actores itidem cum frameis exagitatis irruerunt
et eodem omnino committendæ attentarunt Pulcatz nec
Thomæ Jesse Valentinic ei auxilium cum Jugrasens Subditos et
Status by ad defendendo eosdem Actores Jum inspere Jspe preferunt

987

vulnera lethalia et enormia in capitibus ipsorum inflicta vulnerarunt et dum predictus actor Ludwig Matthias quendam maximum pericolum ad cimiterium fere contulisset et aufugisset predictus Christophorus Jakubowski cum suis et uxore Nicolai ad cimiterium venerunt actores ex cimiterio educerunt et dum commilitones eorum vulnera lethalia inflixerunt multa vulnera causarunt et dum actor Ludwig Matthias iam semivivus jacebat extunc predictus Christophorus Jakubowski precepit ut ei caput scinderetur et ita factum fuit ac deinde ad Magistratum ducta et ibidem ad mortem condemnata et decapitata fuit. Quo facto ad domum predictorum Ludwig Matthias et Christophori Jakubowski accesserunt et domum eorum totaliter destruxerunt et devastarunt ac omnia bona mobilia eorum asportarunt et ad se retinuerunt. Item dicunt quod predictus Ludwig Matthias ante mortem suam Christophorum Jakubowski ad duellum provocavit et ipsum ad duellum venire coegit ubi ipsum Christophorum Jakubowski vulnera lethalia inflixit et ipsum interemisset nisi per Ludwicum Jurgionem fuisset defensus. Quamobrem ipse Ludwig Matthias ante mortem suam ipsum Christophorum Jakubowski et omnes actores eorumque consanguineos et amicos ac complices ad mortem condemnavit et ipsos omnes enormissime vulnerari et lethalia inflixerunt in tantum quod eadem vidua Jakubowska et Stanislaus Jakubowski ex vulneribus illatis obierunt. Item dicunt quod predictus Ludwig Matthias ante mortem suam quendam Johannem Jurgionem ad duellum provocavit et ipsum ad duellum venire coegit ubi ipsum Johannem Jurgionem vulnera lethalia inflixit et ipsum interemisset nisi per Ludwicum Jurgionem fuisset defensus. Quamobrem ipse Ludwig Matthias ante mortem suam ipsum Johannem Jurgionem et omnes actores eorumque consanguineos et amicos ac complices ad mortem condemnavit et ipsos omnes enormissime vulnerari et lethalia inflixerunt in tantum quod eadem vidua Jurgionis et Stanislaus Jurgionis

...tam vero Partem adherentem Latvae hominis in condignas aggravatorias poenas animadvertens punirique et de Iure hinc extexere Iuris Studentibus stanter Abbe Delatione eadem producendi Processus anteriores de Exemplis latvae Judaei Haberam praedicti et Invenies Partibus Inde utrinq; citatis gendem Caspar de prae citata vice et Negotij Principalis Actoea pertentem Joannem Malwanasky coram Judice Prudente comparendi et Causam ordinaliter contendentes quarum controversijs Judicium Judicis coram se audientis quod Iuris decerent Superintendentes decerent quatenus eadem Petita Dus Caspar de Sup Parte actorea Caspar de eadem et Rerechum citentum Idem instanti et quaerimonia Petuit Quare Judicium Officij Judicatus decerent Quid Contentus decernt quatenq; quadat prout se habent Mandatq; Quid Malwanesky prout de Statuto ad eandem Condemnationem sibi edictam resciens nec in causa hac neminj contendere voluerit Idq; in instanti quam Ipsi pronunciandam Juramenti Rotham Dulem Inimalorum Honestum Rerechum Resulti de Malo Judicialem Actoea deputent Quid Juramentum Ipsi per Partem Actoream est ultimum Judicium Presens attento Partes utrinq; ea in causa experiri cupiunt et experimento in quantum attinet Et Summam Quadringentorum florenorum eandem Quidem Rescriptus Compareas non Monstrantibus applicat quam conjunctim Partes utrinq; citatis decreto dannij annis computant et ad Gedam Bakowiecki ex testamenti olim Quidi Laurentij Malwanasky cum Partu aliorum collatarum computent Idq; Sup Palara Barentsens quae contra Partem contrarientem Judicentibus interposita quid Decreto Judicantes prospicerent quantum ero attinet pligam Summam duorum florenorum prospiorem Partem citatam indebet Quidam Malwanesky Quidem Quidi unam ad quadringentos adimendi et decernt Judicentibus decernt quatenq; prigeam Juramenti Rotham Quia dummodo Quidam apud olim Guysum Laurentium Malwanasky emtus non accesserit nec adsolutionem eundem teneri hactenus quod mandatus peltoralis dicunt est donatum probendum Magistratus comparet Idq; Dm Legentibus declarum Partes Actoream Perentis prig et Praxamig absimi inter Quidem Celebrandum Partes Partes eidem utrinq; Judicem totali in Ungue Conservato Compendi praemptionis Quid quaerimonia Quidem Malwanesky et prigeam Partes Actoream Quidem Judicium Officij Judicentes ostendendum Quales Quidem Rerechum Resulti de Malo Judicialem ad et deputant Quid Juramentum Ipsi per Partem Actoream est ultimum Judicium Presens attento Heeram Quidem Partes Actoream florenorum Polonos et deputati Quidem prigeij indebet Petitorialis eandem Malwanesky a Causa absentis pronunciant pronunciatq; Presentibus Decreti sui Ungore.

Causa et Actione Judiciaria insurgit inter Instigatorem Officij Sentis cuius delatorem
Dnus unus Joannem Malowieski Actorem ad una et huius Reduijm Malowieska olim Ex
Joannis Brzesc Relicte consortem Joannem Casimirum et Joannem Malowieski hae
felicis ipsius cumpiu Marito procreat infrascripta violentiarum iniurian et damno
rum patratores et executores Jure Laborios Simonem Hegous Adamum et Jaco
bum alterum Jacobum de Ulla Brzesc Subditos ipsorum infra scripti damni
rum illatores et quendem Subditos cum dominorum authe et assistentia parte
et altera Judicio quia ipsi contravenientes Legibus et Constitutionibus Regni
quae infrascripta. eius pieri prohibuerunt nec pauci contra damnos illatores
in quos Legibus Regni dominando usi sunt et temerarie transgressi
tempore actor in protestatione ex Nomine facto ad pium et eius diregitur stato
et pessimi partes duos atq; ad eandem Villa Lotowicie medium mansum ad
tamen tum Actoris hereditarium Dni Joannis Brzesc ad meis agri sui applicare
put de facto ademerunt alteros pinctum Mirocks milero Pastuchi ac alias
pro diversis rebus atq; valentes mi Dni ipsi. Ignaco Lotkij Actoris tam pri
ati Domini quam Subditi ipsorum existerunt commodo suo applicarunt
Structuram ignean circa Stagnum communem deportarunt gasamet ipsi
lignis Ea structuram in fundo suo adificarunt Stagnum ruinarunt pu
scarta aemalia et lugemalia ab annis Vitij putrefacta in fundo et
agris Actoris mi Dni Brzesc pecuniq; pecudiq; suis mattis in loci tunc
transactis Vitij tam et piscata tam in Dnis Brzesc quam et Balgoscus com
probarunt et agna compalatione et exercitione arborum ducissarum Actoris
ad mille florenos polonos damnificarunt et alterq; vero Ing Malowieski Stanisl
Olesnicum Subditum Actoris certo tempore in eadem protestatione expresso
commutuarunt equum Actoris propitium velocis sinoq; valoris fluentos
florenos polonos de campis Dominorum Brzesc abegit ad pascendum ipsos
ac eum equum expostulato nocturno tempore dimisit quem nocturno tempo
re Lupi devorarunt unde damni causa sunt Laborios unus Adamus Ja
cobus agrestem Dni Actoris ad Bona Malowieski de Ul ad Dnum Mako
mas sci evexerunt et deduxerunt ac alias violentias iniurias damna
Dno Actori intulerunt quae facto Legem Regni esse pecunt pena ob gra
tione et mitigatum omnium commiserunt ac quas sup ipsi et Dnus
eorum omnig de omnem una cum refusione damnorum dicimus et petit

g quod fuit exequendum Deus [illegible] Alias citatione ppa dempsis latis [illegible]
die eisdem inde ac etiam eisdem Partibus ipsarum Actoria quod regendi citatum
g Emum Joannem Makomaski suo et aliorum Nomine coram dicto Judice
venser. Reus vero citatus comparens g[illegible] controversiis [illegible] inde ortis
ad effectationem Partis Actoris dedit et non recepit dilationem sufficientis [illegible]
citatis Super contenta citatione Regia ad sequens Lunae Festum Dominus
ping et proxime ab hinc futurus Horis selitis Dominus Partibus eisdem citatis
videlicet tolis in Regio Consessu comparens Templario Regium continent cor
eod Officio et citatis eis personaliter comparens Mr. Regius Scr Horesky de
seiphy Residens de Plock Jalam publicq Resignavit quia ipse citatus et citatus
Regius ad Sessiones Generales venient contra citatum audiet Reus Joannes
ad Bona Makomasky. Citatus vero Nom Emi Joannis Bneski Jam Franciscum
mium Makomaskie ad bona Brescie omnes Feria quinta et sexta post Festum Sab
Andreae Apostoli proxime futuri Jam et eadem prima et quinta pena contumaciae
obtenus competitive ante obtentionem illarum in una integra Septimana detulit
exportaret et in publicam ut jus est.

Decretum Sendescensoris Burgrabij Matthaei Matko
maski

In causa coram Judicio ista sorte inter Venerum Joannem Matthaei
ski personam sen sortium Petranum in Bneseie haeredem actoris ab una
& Sentescos Hedvigam Matthaeskia Oberdium Joannis Bneski ultimi
vos possessoris derelictam ejusdem tum Casimirum Franciscum Joannem Ma
komabine Nom Medici Joannis Makomaskii pticis cum ea Venerum Matth
meska procuratoris parte altera pticis ad audiendum examinandum Decisi
onem sortis sortis dicti Chorzeviana inter eosdem Bneseie et dicto
rem Moderna Juris haereditario et quali concernent in agris et di
cijs hortis agris pratis campis sylvis arbetis memoribus aliisq
attinent per Judicium Officij Radesi vicinum adeundi
Officium competens debere Instum Burgrabium fassi haec Pro
quemadmodum ad deputari ipsique Jurisdictionis Regni Radesi Curiae
alias sub hac ipsa depositis Scriptis inde haereditatem Medi
dis et proximis partibus ipsis utriusq actoria quae sic Statuendum per
Venerum Joannem Makomaskii Procurantem Nomine Reus Judicium
praesentis comparens et eius dicti controversiis quarum sortium
Judicium praesens Causae inductis examinatis Necessariam esse duxi
albertis Meis Burgrabij sortis Pricij adfundendi Bonorum.

Brescie Leu ad fores Chorz conuen. fendescensionē fuit decre
ut p̄sentibꝫ decernit Quatenꝰ p̄ Jenia Lunæ p̄x Dominicam
fore cheta. Ꝑ eadem hora fo descendat Scabinꝫ cum Nunciꝭ ex vtrꝫ
parte Locandiꝭ de sorte eadꝫ dictæ Chorz ex p̄sens Rotum & grauatū duel
non p̄tes teneant Inquisit & grauamina ex probatorib⁹ appunctuand
deindē recipiēd Bnes p̄ cahgua decisionē Illud grauatam
de p̄dent esse Actum Illustr. Dñi Faentes Consolatum ad ff
cumpendēm inclusō Lotho remittat & de mum partibꝫ
eis & vtrib⁹ in Jūdicio Judicis p̄xima Jnstantia p̄ferri & expedi
gnum Bnum quid conferuat p̄ sigi & assignat cōplend
p̄emptorū Jteꝫ in continenti Jnuentū & Jnuio ex Actis p̄d
p̄ Corporē Dñi Joseph Antonij de Rubeis Nōtij
pub. Jmbbey Recognouit Qua ex̄ sententia Jgit Ꝑ Seruitiū p̄s
Jos Seruiēs Contra Ebꝰ & debitū Jenero Joannis de Bona & Ma
Thomasij Rebetam vero Andreæ Brebbi tum fasinus
& Francisci Mahomabni de hora Brescie omnes fenij & Cam
ta ex Lecta post festum Sancti Andreæ Apostoli p̄xime p̄
tēpt. tum et eorum primas ex quibꝫ p̄dns Contumaces fuit ob
tempestiue anti Actum Curiæ eorum in ea Integra Legitimaꝝ
detecti ex parte sui & pubblicatis ut Juris ff. de quo p̄dns in
Actis fuit Relatione. Ꝑ Decretum Comparabor⁹ inter eos

In causa & actione Duchesnia in forma scripta inter Dñ Gabriel
Officij Bresciæ ingnantum ad effectum p̄sequendi & p̄cedendi eius Dela
tore Jenen Joannem Mahomabni Rebetem ab una Et
Jenen⁹ fasinus Francisci tum Joannem Mahomabni alium
Jenen Lamenty Mahomabni fratres & successores Legitimos
parte ab altera Ex Actis Idem Quorum ipsi ex Jstentes Succes
cer & Professores bonorum Omnium p̄dict. Jenen Lo Lau
rentium Mahomabni fratris sui fuisse ac certas eorum
septuaginta quinq; p̄ducendo eque concedit. Ultra
quinquaginta Ebreis Notarial. perdenos amfractus Actis
nis Jnfrascripsan. reddere expensas Jnuent. Jenen Actis Rotum
tumque Laborum Ignatum de quib⁹ Dabitur Rotis

nō

1003

vilipendendo leges Regni nec pœnas ratione principatus
metuendo primo quid Gstatus Jacoby et Rufus
Gnæum Theodorum Gumowski Actorem precessorum d[omi]
damnis parentum suorum expelentem verbis injuriosis affe
cerunt eundem conuulserunt vulnerarunt vulnera ipsi in lodi
Ducatione specificata intulerunt sub sequenti tempore
dum memoratj Gnæus Theodorus Gumowski ad ecclesiam
Stolaten[sem] inter pro exaudiendos deuotione discederet et tunc
Gstatus Jacobus ex ambobus prædictis ad actorem insultatus
est eandem vim non interemit in bonis Stanisko am Labenisko
Andreæ familiaribus seu alterius cuiusuis nominis milgner Gstatus
Jacobus Starczewski supra scriptum Gsamuelem Gumowski
parentem illius in campis bonorum Stanisko verbis et rixis
affecit sententiauit, frumenta tam vernalia quam hyemalia
atq; prata per annos tres proxime præteritos et anno præsenti
sub tempus messis precedentibus equis et alijs jumentis suis per
studia ad illorum impulsionem in bonis Stanisko actorum laesa
ijs ludibrijs frapabulauerunt damna ad mille florenos polonicales
valorata actoribus Gstatis omnes mulgati vituleruntq; respectu
quorum damnorum dum Gstatus actor fidig amicis
egisset, ipsi minitan[tes] eius diffidauerunt et conspiraverunt quo facto
leges Regni pœnalis ratione omissionis succubuerunt atq; super
ipsis et bonis eorum omnibus vna cum solutione tam damnorum
decernere idq; quod juris erit ex regnere Gdefensatorum alias citatione
vigas de quibus latorie in diem badiemanos iniden[s] et procedendo
partibus istis vtrisq; et altera quid per Gnæum Theodorum
Gumowski hic et alibi nomine Gstatis vero per Gnæum Vladislaum
Makowski coram Judicio Gdefensatoribus et secum subdi
ctis partibus controuertentibus quarum sententiis audito Gdefensatore
coram se inductis ex adibus ad affectationem partium utrarumq;
dedit et concessit Judicium Gdefensatoris dilationem dignis[sim]is partibus
vtrisq; super sententia citationis idq; ad sequentes quemlibet
Sabbati Diebus Terminos primos et peremptorios ab hinc usq; ad
Diebus celebrandos et huiusmodi instituendi coram eodem Officio
et actis eius per scribam fidelem sinparentem honestum Josephum Zbrzeski
de Dlotka mtis Regni Gnabis palam publicej recognouit Quo
ipse citatorius literalis sigillo pro Terminis Gdefensatoribus contra
citatos ad bonda vbi supra Thorkowe fenia secundo ante festum Sancti
Andreæ extitit Gdefensatore tum et eius partium ex qua pœna sententiandi
et obtenta temporibus ante obtentis sigillo in vna nitagna Septimana
et obtenta temporibus ante obtentis sigillo in vna nitagna Septimana
retulit et portauit et publicauit vt moris est.

1005

Sussaus et Actione judiciario inpetrandi inter Instigatorem Officij J. actis eius q deletore
Nobiles Joannem Pacentem Pelum et Dominicum filios Stanczewskie Actoris ab una
et Generosos Samuelem Pacentem et Theodorum filium Lumnoski Rei Mariannam Bynyrska
Stati Imi Lumnoski consortem ac Felicianum Dominski tum Rem Adamum Stanczewski
Sewerynem Stanczewo Matheum Zyminski Stati Imi Lumnoski compinipalem
Laborosos Dominicum Petrum Pastum Stanislaum et Lucam Stati Imi Lumnoski
Subditos de villa Dominico et quidem Mandatis cum Clausula Subdito cum duob[us] aut tribus
et assistentia porte ab altera citato ideo quomodo ipsi leges Regni contemnendo
Quod eorum dum et quando ipsi Actores Pacem Pauli et Pacem fuisse a Temporibus
post compensationem Rerum ad economicam familiarem necessariorum et Bonis Stis
minime domum suam Bonorum Villa Dominico Thoruniae per campos temporante ipso
Estatione expeso pacifice redirent extunc Stati Imi Lumnoski eos assecuti est
eundemq Actorem Pacem pomca cultata enormiter misaput Partes Limitrae exmandato
Pacentium Eorum contradictionej compinipalium et adhaerentum subnexuit temulenty
existens et nimia crapula affecty eundem comunitatis Dominici ipsi Dominico in
proprio sanguine adstantem interfecit Subsequenti tempore in protestatione expeso
Stati Imi Lumnoski equos in Numero Septem Actoris propriis in fascibus nulla thy
sine se presentes ad Bona sua Dominica deducere mandarunt et eodem modo
resta per longum tempus detinuerunt et tandem ad plurimas requisitiones effectuarunt
quo tempore Nobilem Dominum Stanczewski equos domum Pacentis pollentes
Stati Imi Theodori Lumnoski in campis Villae Dominici sex quentum nulla causa
ad ipsum occasione Solum modo indebite tamen Cruenty eum innocentem cum multaty
est nullora modo citatione specificata inflixit omnesq inculpati causa dimissi existunt
in vita Actoris amdiffidarunt et diffidant adeo ut decisa sua nullibi tenere audeat
alias plurima violentias exegerunt per quod Semitat publica violatas
pacisq ordo emergens succubuerunt ad quod super ipsis decernendi Stati
et ad quod sui cuit exequendi Stenty sitandi Alias citatione ipsa dimissi
latione mutua Quodiemam mutuo et proxime Partibj ipsis utrinj citatorum
per Unum Stanczewski sub et alio nomine citata per unum Simonem Pacentium
coram Judicio Pacis compareat et secum Pacis aliter contradicentes quantum potuerunt
Judicio Pacis mutuo audiendi ad effectuandum Partis utrinsq debite et ordinate
Judicio Pacis Dilationem Inquisitionis Pars utrinj hujus citationis citata ad
se quem sua tenuerunt Pacem Pacis Terminos prij et proximo ad una in Pacis
Pacem Pacis Termino Partibj eodem citatis eodem loco mutuo compar
uisse compacendi peremptorie Stigin contrarium Quam eos Citatio et Mutuo
ein personaliter compacens Mis. Nobis Horesky Joseph Kiesiel Medico
palam publicq Quo pronunciat quia ipse Citatus Literas Citatorias Pacis
Joh. Semien contra Citatem debuit Stati Imi Lumnoski ad Bona Dominico con
sidibilis Felicianum Dominski ad Bona Dominico contra Adamum Stanczewski

...wlei ad Bona Stanisewo wyslatowo comit Ebys mo Lie ad Bona Thy mo
otolei omnes Zeni & Lunta et sexta post festum S Andree Apostoli
proxime ꝓteritum et earum prima ex quibus pena certe maior fuit
obtenu tempestiue ante oblationem illarum in una integra septimana
detulit exportauit et publicauit ut fuit de st.

1006

Dilatio Inquisitionis Ludouici Thorenso

Causa et Actio Iudiciaria inscripta inter Instigatorem officij Sancti eiusq; Delatores Nobiles Simonem Rosbowski et Adamum Rudowski Actores ab una et Nobilem Josephum Thorenski parte ab altera citatis ideo quia ipse in contrarium legum et constitutionum Regni procedendo non parendo ullo unquam tempore fuisset eosdem Actores in oppido Nobis in certis negotijs Suo nundinis ꝓxime celebrandis existens et in foro publico stantes iniuriose Nobilem Rudowski Actorem hominem innocentem pace publica et securitate nundinarum quieti sine culla occasione ꝓ gemmam fauci conatorum se Nobilem nec Rosbowski Actorem stantem nihil a primo nec ullo modo lesisse nullosq; in Dilatione specificata inferre prodidisse facto ꝓ missa omnino exemptum est per quod contra leges Regni exasperit ponas quas inde eum ingrossus Dux abuit ad quas super ipso decernendas citatio quod fuit erit exequenda ꝓ certis citatum citatione qua de ꝓ missa Dilatione inde ab hodierna minus ex officio Partibus ipsius utriusq; Actoris quidem per Nobilem Simonem Rosbowski suo et eiusdem nomine citatis nec per Ensium Vladislaum Makowski coram Iudicio ꝓfati comparuit et secum Iudicialiter contendentes quum sortiretur ꝓ Dilatione coram Iudicio citandis ad effectuandum Partis Actoris dedit et concessit Dilationem Inquisitionis Partis utriusq; Super contenta citationis dicq; dominus Locumtenens Castrensis Rosen dominus spiritualis et spectabilis Locum celebrandi Nemine Partibus eorundem utriusq; eiusdem totali in negotio comparendo compandi facultatem ipsis in continenti coram eodem officio et Actis eius personaliter comparentibus Nobilibus Regni Nobilibus Honestis Josephi Kosciuszko palatinus Russiae Rogowski qui a ipse citationis literas Egidius predicti Nemini Thenssorini eius contra citatis ad Bona Ulmiemine Lubbi ut summa citati habet quam ad Bona Lyakowo ut summa eius apud Nobilem Kamienowski concernit Feriale cunda ante festum Sancti Andree Apostoli proxime ꝓteritum et eius primam ex qua pena sontumacia existendo tempestiue ante oblationem illius in una integra septimana detulit exportauit et publicauit ut fuit de st.

Causa et Actione Iudiciaria inscripta inter Instigatorem officij Capitalem eiusq; Delatores Illustrem et Magnificum Bonaventuram Waskiadne Kraszewski de Dalab

nun

atanim igitur et ad diem mensis ulterius seruo Iure procedi dum
quod sine eit exequi datum in Castro Rocce, feria secunda ante fe-
stum Sancti Andree Apti proxime anno Domini Millesimo ccc.no no-
nagesimo quinto de Mensis Regestro [illegible] [illegible]
[illegible] [illegible] [illegible] [illegible]
[illegible] [illegible] [illegible] [illegible]
[illegible] [illegible]

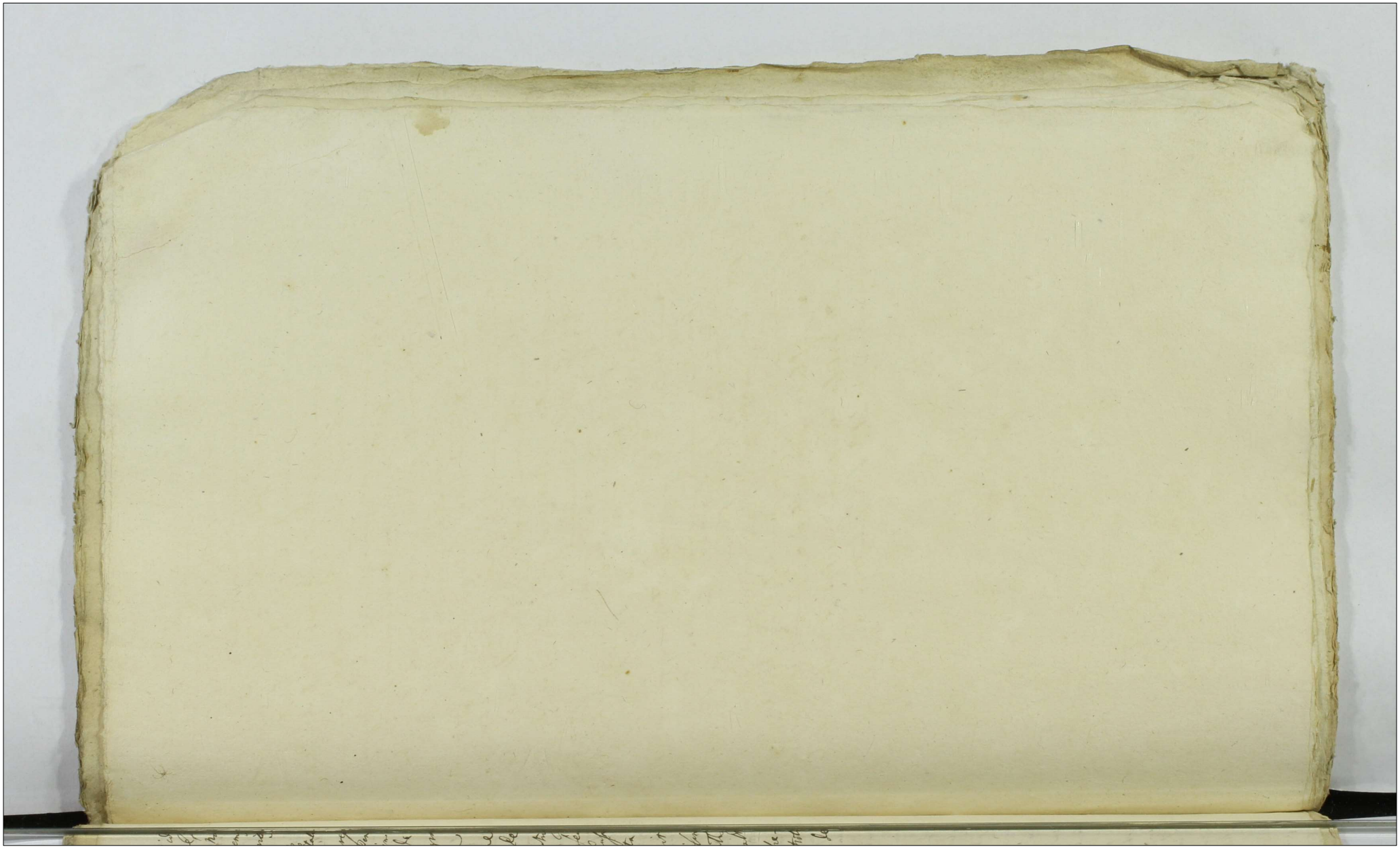

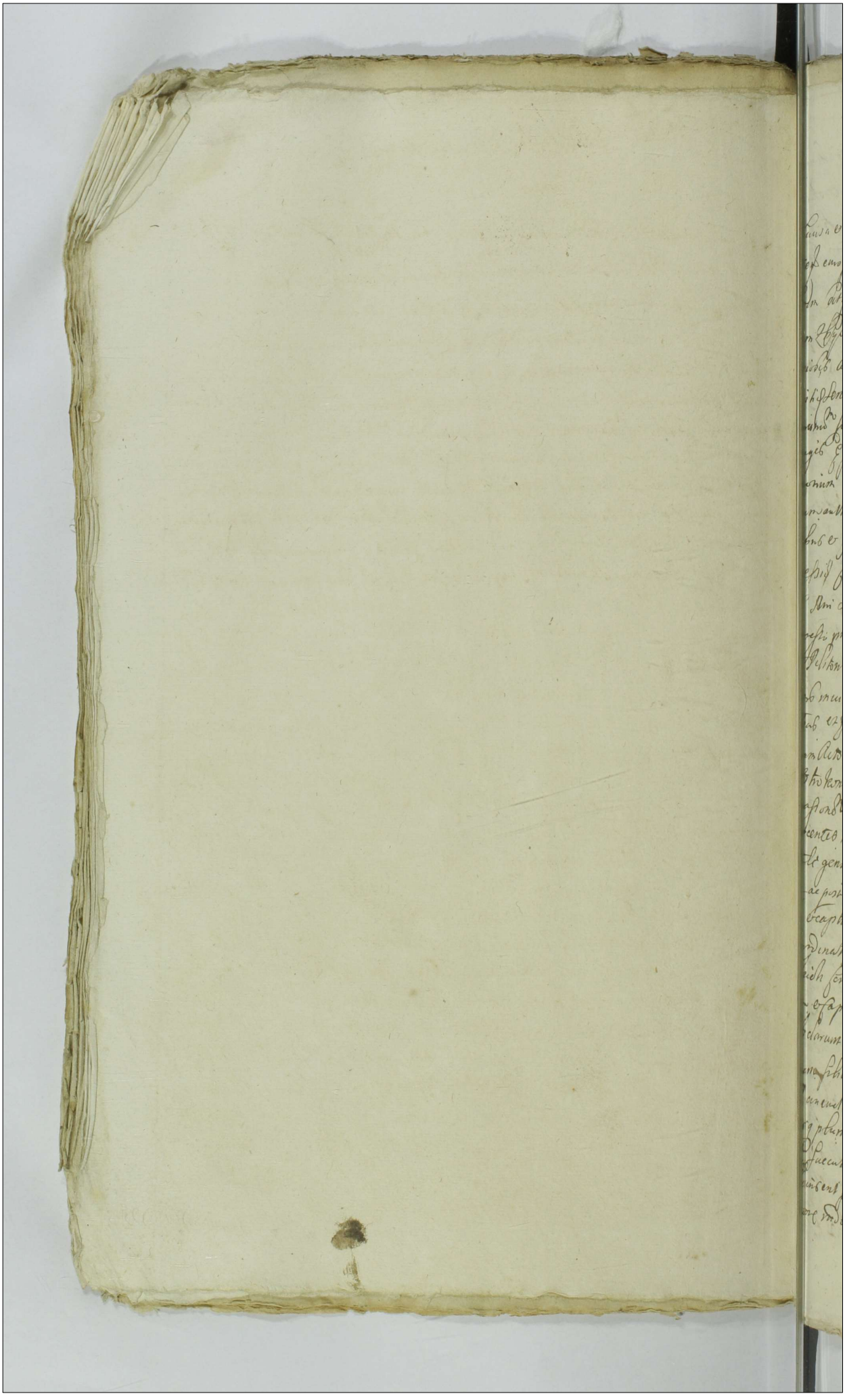

Dilatio Inquisitionis Stargenno. Thy

Rijm

In causa & Actione Andreana in prefixis inter Inquisitores officij 1010
Dñi Dei ex una Delatores Generosos Jacobum Severten & Franciscum
Jobden ex altera Andream Stargenbne actores ab una & Generosam
Thdam Thy Seynsbn & Dorotheam Seynsbn ambos Reconciliatos
Laborioso & Albertum Jansbn agressum ex altera Thy Seynsbn
tum ibidem Generosos Joannem Sen Walter ius causa inspectum & Generale
Valentinum Sibium Stargenbne Sigismundes Patrimo & Zelichenbne
Generosos Egidium Stamelaum Felicissimos Libertinbne Damianum &
Gregorium Thyssijnbne ex alia partes ut Mandi Rescripti Dominum
Nuncium auctoritate pacis partes Stargenbne Seko Inquisitionem
Legitimo & solemniter Rite recepisse Testes Personas Nobiles
oppressis Contemptibiles Subordinatores Fide Generosi inquisitori
bus Ami desiderabiles minime formidando tempore certo in hac comm
Expressi prenominati inculpati Mathias & Joannes Thy Seynsbn &
alij Relationes Generosi & Nobiles Stargenbne & Libertinbne ad dem Thy
Rich inuitarium inuitatos tractarunt ad inferendas actibus Thi
lectibus & excessibus subordinatis cum subordinatis comparationis
Danam Actionem cum Summis valijs inuestitis Testibus Thomas Thy
Seno & Thdam Sitam hyperinquisitum ex aquam vidi entrando Hyp
inquisitor & primis cum Actibus in Santa Dominum propria Summa
Insecentes nullius Machinationis vestis ornatus Sanam Brave
Fatale genus Scrodentibus effecerunt Captiuarunt Thaue Testes
runt ac posi in manibus prædicti inculpati Thy Seynsbn Mathiam detin
tum Ex captum Egidium Libertinbn & Valentinum Ministros Fi &
Subordinatione & Confirmatione eorum Thy Seynsbn & Libito
ne Nichi Seniagium ex Jacobum Severten & Actores Jn Manu Del
Tam & Papæ Enormis Thi Inuestituram & Inuestituras Habitan
Declarum Inductum provocarunt. Venientes & Pugnis & Jnu
Deum Sibium & Andream Stargenbne Actores Idem Jam Dijentur
Tab Inuestituras Nullum in Inductione Specificata Instituerunt
Thus & plus mais Insertis & perpetrarunt Plagis & Thore Plus Ins
nis Succubuerunt Aquas Fugiens & Domi ex Domicilij Ducis &
Ad Juvenes Pregnis Inducentibus Frankabes Stone ins de Jnu Ins
Latore Index Rideruam Incidente Opinionem Pugnis Thus

1071

1018

et gozeçadas et hoc in casu sine actione deducciaria intrascripta
in dangren de cuius presentacionis et deliberacionis dicti Johannes Alfonsi de Valentina
dominus et tenedor dicti castri et dicti Johannes Alfonsi de Valentina
dicti et quidem pro his quas tenet in dicto castro et pro tercia parte
unius molendini Johannes et Lucas Alfonsi de Valentina fratres
de germanis ob et pro filios dicti Johannes Alfonsi de Valentina
gregalis recognoscentes dicti Bartholomeus Sancho et Johannes
alteras pro quibus se non metuentes pro quas obligaverunt
tes in Regibus de Regni descriptas quidem et temere quamplu
rimis quidem pro dicti Alfonsi de Valentina et Johannes
certo in prothocolo expresso bonos suos propriis ex libera
tenis abegere abactos ex campis Boronum Johannes
abactos habere et tenere ad campos Boronum Ecclesie Summum
Judicium abortiamo nocte dicti abegere quod de facto depulerunt
uxoris abortiamo nocte dicti abegere quod de facto depulerunt
et ubi pro ipsis abegeris extra ipsis boves ipsos
Ecclesie nuncupatis de quibus ipsis boves ipsos
concesserunt consuetudinarium quod uxores dicti non sunt abactos
omnimodo tamen dicti questione habuerunt dicti ipsis
oppositis uxores subsequenti tempore dicti questione exponi
so dicti Johannes filii Alfonsi de Valentina dicti et abactis
ta divina dominum Johannes pacifice dicti in campis Boronum
Ecclesie quia publicans interpositum quod interceptas dicti Johannes
auctoritate dicti questione specificatis inficiendo intentionem
tamen dicti vero Johannes dicti ad questionem filiarum
fabonum Alfonsi dicti pro uxore de ratione de ratione
concepti quod uxores dicti dicti abactis omnimodo
quisitione habuerunt demum incubati ad tempora et omnes
uxores dicti Johannes Alfonsi dicti et dicti
servant contemptum filiarum Johannes uxores
terram pertinent diffamatum memoratus
cum Ecclesie uxores dicti Johannes Alfonsi et dicti
Ecclesie exhibentes ad foretam quam Boronum Johannes ad
agendum cum dicti et dicti et dicti et
Johannes uxores dicti Johannes Alfonsi dicti
Johannes dicti et dicti et dicti et dicti
et dicti et dicti et dicti et dicti et dicti
et dicti et dicti et dicti et dicti et dicti
et dicti et

[illegible] [illegible] [illegible] [

tempestive ante obtentionem illius in una integra septimana
detulit exportavit et publicavit iuxta juris ext. Alg idem Minis
terialis recognovit quia ipse habitis secum Nobilibus Blasio Salens di
et Martino Radlowsky secum gratia Majoris testimonio quo assumptis
ad requisitionem sagrafengrii Actoris ad bona olim Modrini feria
secunda intra octavas festi sacratissimi Corporis Christi Domini
proxime preteriti Condescendit ibidem ad peccuniaria sagrafentoris
florenorum Colonicalium in alba argentea Groneta mutuo datam
apud eundem Hoziebrochi existentes gradivum arestavit de ex-
traditione ejusdem officiose monuit de quo prudente ide Minis-
terialis fecit relationem

Dilatio informationis Stanislai Dialyszko

In causa et actione Stanislai impetrati contra instigatores Alex Scultet eadem
Dilatores Pusw Martinus Dialyszewski Actoris ab una et Pervord Jacobi
Joannis Sottini in Bonis Dialyszko hucusque Alex Notarii Valentini et Ja
bianum Kowalewskie Sottinum eorum in Bonis Dialyszko quorum modo Al
ioris parte abalterata citatis ideo quatenus ipsi Laborioso Thomam Pimentos et
Jacobum Sanchez Verbatos Joannem et Martinum Salewatos Alberta de
Villa Dialyszewo et awdyno Subditos homines executionis et licentiose
insurgendo nefande neue et crudeliter cum vulneratione in persona olim La
borioso Francisci Subditi Actoris de eadem villa Dialyszewo perpetrato
patratos qui judex Superadyd malpat Subditi in contrarium legis
quadendo penas proscriptionis deliberatos homicidas ipsos legitimo ore et
citatis minime venit tempore certo in protestationis capite facto inter le condi
ctamine deliberato animo olim Simonis divini et dilectionis proxime
forme primio potuexecati olim Laborioso Francisco Subditi Actoris
in Medio villa Quentus baculis enormiter vine concuperent convulnerarunt
vulnera in Abundatione Specifica inflixerunt aqua mimia convulsactione olim
Laborioso Francisco bonis gratis cessit non contenta his violentiis et tanta
hominidy in persona olim Laborioso Francisci perpetrata verum in alia sole
resolvendo Laborioso Philippum Subditi Actoris ad tumultu per ipsos
excitatum eisdem concuperunt convulnerarunt vulnera lesta vulnerata inflixe
runt aliasq plurima violentias perpetrarunt per quod contra legis
lege executarunt penasq statuti illorum condigne incidunt ad quod
dicendum per ipsi decerni Simonasq panas Coram ipsum plenit Statu dat

uel nudo facto statutionis ipsi met pro illis respondeant fronte
sitam Alias citatione ipsa de qua supra latius in hac audientia fuit
et pronunciatum Partibus prout in actis agitur personaliter stantibus
fuit Romanum Iphoreski coram dicto Tribunali comparuit ad judicandum eum
comparentis Partes citatas opositis rendidit et comparuit dictus Petrus
onem Infirmitatis infrascripte citatus Laborioso Joannis Tabernatori Latiendo
per ipsum inuata Principis Quia communis medicorum Physicorum juramento
comparendo cum coteris reis citatis dicto Tribunali causam hinc tantisper
donec per eum cui respondet est missi mittat medicorum juramento com
pareat Suspendit et suspensam esse declarat cognoscendo quorum Partium
Terminum Juris expirantis ad hunc infrascriptum locum et tempus Termino Partis
eius et citatis ibidem totaliter intelligere conservato comparuit ipse Tribunali con
stitutus coram eodem Officio et dicte eius personaliter comparens M. D. Z.
nerius Joseph Residens de Dolea pal. anfultheis Leges nouis quia ipse citatus
Heredes Egidius pro. Termino Tribunali contra citatos Bona citatis
reos Terra juncta post Festa Sancti Andree Apostoli proxime Jam et citatis
Quinta et qua pana contumacie extollens tempestive inte obtenssillis innoca
nitegra septimana detulit exportauit et pabeauit ut dicit est

Dilatio Magistratus Barichouo,

In Causa et Actione Judicij Infrascripti, inter Nobilem Mariannam Matteo et Nobilis
Pauli relicte consortem nec non Albertum Bl. C. P. et Virginis mundi Barichouich
filios eumq. et Supplicem Paulo Procreato Actore ex una et Nobilis Constan
tiam Dartij nigella et Nobilis Stanislai Barichouich consortem Dnam reformand
et Antiellum nec non Laurentium Ignatium et Andream Nicolaum Stratos
inter se germanos Barichouich de filios eius ad eos et Stanislaum Matrinum
in aliter se gerentes parte ex altera Actos Quidem contractus obligationis inter
et Parentem consentiendi et consignationem consensus voluntatis agrorum et terrarum
in Villa Barichouo mediante quorum contractuum inter Partes Tutratis
consensus Vadiorum in eodem contractu se obligantes Florenos polonicos firma
to subscripti et Parentes illorum quos et Moderna Mater cum conditionibus
conpibus in eodem contractu expressis ut ipse ad tempus et exemptionem adim
plere et ea sustinere non tamen ipsi conditionibus in eodem contractu adim
plere voluntes, quorum locum tenendi ac conditionem et Punctorum ipsorum impedimen
tum Actoribus ante tempus et exemptionem infrenant, quorum agrorum terrarum
ipsi mouis obligatos adimerunt, et eos ad eorum et Heminarunt

Lspe et Lspimenta per Actores constructa circa hortos Actoris et
cernit illos usui suos applicuerint Sylvas obligationi Actoris subiecit
esse cernit, per quod ipsum et contractui eos contravenerint conditionis
in eos contractu expresse Sic coram Iacobo de Lakie impedimenta de
vos de Lakie vobis et debitis pro dicti possessi Castaloney Imo Pa
vola Barichova Regio Dominos RR. Barichovsky heredes et obligati
suis Et Vadium ipsi in eodem contractu obligorio secundum prospe
superius declinet si in hiis nos impedimentum ullum Actoribus
ante tempus Exemptionis non inferant pro dicitur alia ratio
ne ipse de prefati Lation Indicii horum Guidens et provisiones
partibus ipsis utrisque Actorea quis per Dnum Albertum Baridio
voli suo et filiorum Actoris nomine citato vero per Dnum Laurentium
Barichovoli suo Caliano Vitz Citatoris nomine coram Judicio pro Et Compa
rens et secum Judiciter controverten quam Controversiis Judicium
Sens coram Se Indutiis et Exaudiris pro affectatio in partis Actoris
dedit et concessit Judium pro Dilon Inquisitionis partium utriusque super
contenta citatis usque ad sequen Lucie et Castrem Florent Semis proxi
et proximus obtinet in Castro Florens celebrant Seminoeis par
tibus autem ipsis totali in vigore ibi consensato comparet Petrus
Hieps in continens coram meo officio et testis Petrus Petri
Petrus pater comparens Hope stus Stephanus Krepichi de Bordo
mlis fidedignis salem prebeps requisit Quia ipse citatus Latem
sigillato et Seminis pro Et Seruen contra citatis ad bona Barichovo
et fidelitatem citatus justa datam in actis positam tum et eius prima
et qua pena contumatis et ob citatus Impestitue ante obtentum
illius in una integra septimana dilatat exportavit probavit
et publicavit ut juris est

(3) In Seminio hodierno ex relatione liberali Castrensis Floren Petri
tatis Wladislaus in presentia Sapientis Incipis Mdi Floris Castrensis
Capitanei nobilium Andreae Malinowski Thomae Sanctae Joannis
Et Scholastici de Lonk bonis Militaribus magnis Regni Regis exis
quatuor in pactis jurgiorum Curiae antiquae wardarum ac in Seminiis
Querelis consuetis officii Dni Castellani Floren secundum positas
Statuta nihil Generale primi Expiminis obtinet in Castro Floren celebrant
huius coram eius officio per Superexpiatores comparentes ad hoc Inquisitionis
officii Dni curiae delatos nos presentibus fideiratis actorum quorumcunque
percepto debitat seo Evaluando nos nemus expedit Scholasticum
in causa accessis et ad alterius curiae delatis Dni Inquisitionis

1019

tuor florenos aliarum quarumcumque expeditionum dependentium causarum
eorundem aliarumque quarumcumque sententiarum illationis processus causa declaratione ipsius pretensi
actoris ad effectum infrascriptum motivis ultroque citroque non provocando &c. quod
quidem ens exequi possint et debeant. Denuncio eidem intimato citationis diem 1020
citationem ipsam deprimissa latore indemnitatem in quibus expromittendo
Partibus ipsis utrique de terra quidem pro Nobili Joannem Szaltowski de Suo
et aliorum Nomine actoris pro Nobili Casimirum Mieczynski procuratorem ad
Judicium generale comparentes ad judicium eiusdem comparendi partibus hodiernis responsionem
dedit et tradidit Judicium generale Litis motivatae impetitionis supradicti
Honesto Sartori Danieli peremptorium instanti quinto communis modo corpo
rali juramento comprobandae cum calculi verosimilitudine tantisper
donec penitus ei responsum est dilationis medio corporali juramento compro
bet. Respondit suspendendi ipse delarat idq. de sequenti post ei jurandi
Lucelandi actoris Procuratorem pugnet peremptorie ab hinc in quod Nobiles Stanislaus
Zemino Partibus eidem ipsis indemnitatem illigare consuevit Compare[n]do posito
nio Stigmi sententia Joannes Szaltowski ejusque et ejusdem personaliter compa
rente Magnifico Domino Joachimo Praesidio de Nocleo palatinatus Podgoriae
Dominio pro citationem literae sequelis per Dominum Generalem contra eundem
Nobilem Nowakowskie dicto Burgorzie et Nobilem Stanislaum Nowakowski
Dominale ad Bona Nowakowo Secundi contra Nobilem Paulum Nowakowski
Dominale ad Bona Nowakowo Jadlome contra Nobilem Michaelem
Dominale ad Bona Nowakowo omnes Dominales quinta post festo Sancti Andreae Apostoli
proxime elapsi delatae exportavit et insinuavit citatorem per Secretarium ponitque
ad Honestum Sartori Danielem aliquit et publicavit ut juris est deque
per Literas Relationales

Relatio inter N N Nowosielowskie

Insuper et actores judiciaria infrascripta inter Nobilem Matthiam Nowosielowski actorem
ex una et Dominum Instigatorem Officii Generalis Nobilem Jacobum Nowosielowski
ex altera Instigatorum Partem adhaerentem parte ad altera citata ad audiendum
et judicium Generale Bonorum Sequestrationis juniorum ad sortem
dicti Paulowska Lupowski Nowosielowski nostrae citatae in judicio stant
ex instantia Partis adhaerentis hujus actoris modernis exponendo multis exhibitis
nec ad Nobilem Jacobum Nowosielowski nimis aggravatorem hujus actionis et citationis ostendendi
per sententiam Judicij Nostri tolli casum annihilari nullitatis Litis subjici actoris
modernum fundando ad pristinum honoris gradum restitui Partem quoque ad
hanc actionem indebite nexa et honoris aggravationis Bona condignis punitionibus
Judicij generalis exequi potentiis citatis actoris citationem ipsa deprimissa latore

dem hodiernam quidem et proxime preteritam partes ipse vtrique actorea quidem
sepande personaliter citata vero per Dnum Vladislaum Malcomasko coram
Judicio p. dict. pro complendo ad effectationem comparendi dicti et eorum
sit eidem parti dicti delationem producendum processum ipsi ad segnendi
1024 post dictum Festum Resurrectionis Dominor. prox. et proxemis ad hunc in
hactor. Festum Sancti Andree Dominos prox. et proxemis ad hunc in
sernato comparendi peremptorio diligenter contenti quam eosdem dicti et dicte
personaliter compuerunt Michael Horeaty Joseph Horeaty Dominus de Dabo palan
publice peregrinat quia pro dictorum liberandi legitime pro Dominos per
nienc contra dictum Dubeck Dnum Instigatorem ad Camellarian. pro Dnos de
ceter. Feria sexta post contra vero partem adherentem ad Bona Horeaie
bonigno Salvatho post Festum Sancti Andree Apostoli proxime preteriti dictum hi
exportarunt et publicarunt ut juridest quam quidem Jurisdictionem Mag. Dela
tionem dem Nobilis Horeaelorabi Actor. pro dno Judice ibidem compa
rendi intuto approbarunt approbatisque

Ductum

Dominos habemus ex delatione anteriore superedncendi Expeditionem par
tibq impetrantis utriusq ipq ad segnendo Mercatum Jacobi Dominos
ut pote modernos cum Dominis ibidem sontent legitima consonatione
facto et per dictum delationem pro et loco in causa et delatore judi
cua inquisita inter Instigatorem ex parte delatorem Nobile
Stanislaum Stanowski delatorem ab una et Nobile Jacobum Dominicum et
Thomam filium Dominicie parte altera Dominos quia ipsi contra dem
legibq et constitutionibq Regni quas nemini lacere et calumniari jubent
sernare sanctis minime tenuisse sunt et delumpsent tempore in pro
tentato re expasso eundem actorem in proxima identitate remanente dictis
dictis Jacobo Dominis iniquientibq honorem et famam Nobilitare assiere
et calumniare et inter alia dampnificare hec proferendo verba Ego Nobile
in tales atali Synu Scurczyn duellum secum inundum omnino
provocare laboriosum Valentinum familiis actoris aggressus ad suffocand
actoris frumenta et ad se deportanda informata qui informati et dicti actoris
frumentum Vanij generis coretis Dominis modo dicto et quatenus
dnerisi tempore quo pervenit et ad eos deportavit Jam quoq dnos Dnos
dnis suis tres interficere et alios multos sed conatos hi Dnos non
contenti violentis et oppressionibq omnibus Majores oppressiones etiam
tempta carem actoris proprium domesticum in Jacobum actoris
proprium inicere eundemq submergi causare quod defacto Emissa com
executi sunt per quos contra legem Regni excessum et

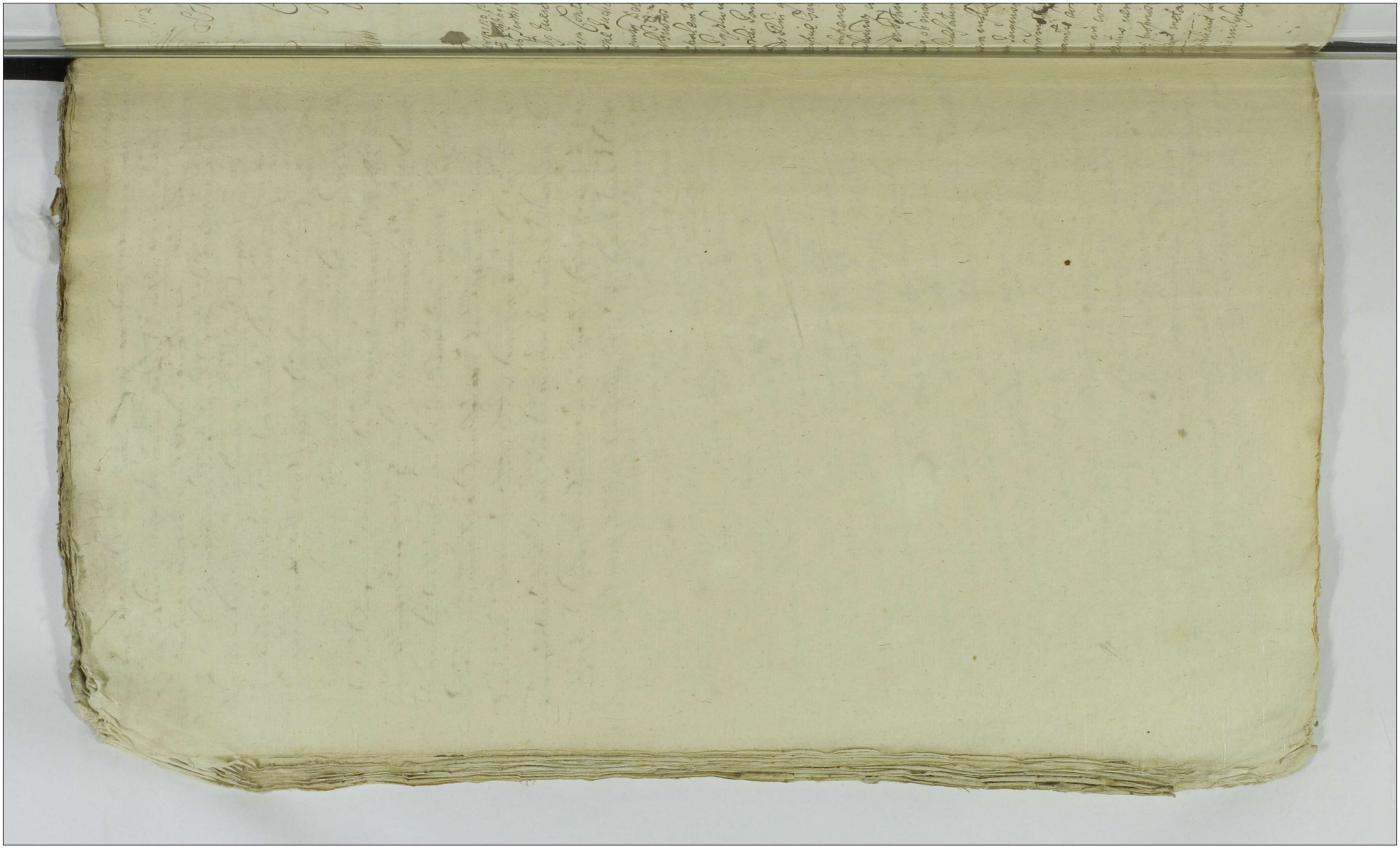

Actum in Castro Plocensi in Terminis Vicecaesarum Causarumq Officij Judicijs Feria Secunda post Festum Sanctorum Trium Regum proxima Anno Domini Millesimo Sexcentesimo Nonagesimo Sexto.

1023

In Termino hocherno ex Decreto anteriore mediante quo Judicio prosens # Terminum aperiendarum Inquisitionum Conservaverat Idq in sequentibus Vicecaesarum Castri Plocensis ut pote Modernis cum Termini ibidem Contenti Legitima conservatione facta et Ita in Causa et Actione Judiciaria in Fascripta inter Instigatorem Officij Prosentis eiusq Delatorem Gnosum Albertum Bromierski Actorem ab una et Gnosos Mathiam Pączkowski Pensiferum Terrae Dobrynensis Principalem tum Thomam Skarboszewski famulum eiusdem Gnosi Pączkowski atq Stanislaum Swięcicki et Laurentium Guzowski Parte ab altera Citatos Ideo Quia Ipsi contraveniendo Legibus Rni quae nemini iniuriam inferre iubent attamen Ipsi et praecipue Gnosus Pączkowski in Contrarium Legum Rni Procedendo Superveniendo ad gazam Subditorum Gnosi Actoris in Koniis Lukowidz commanentium eosdem Subditos Laboriosos Mathaeum et Petrum Actoris ad nimios labores coegit qui Laboriosq Mathaeq ob nimios labores fatiscessit alias zerwał się dźwigając Słupy Praefatum vero Petrum Subditum fustibus castigare iussit eidemq vulnera inflixit quae vulnera licet non sunt obducta omnimoda tamen Inquisitione probabuntur, tum quoq Idem Gnosus Pączkowski ex informatione Praedictorum Swięcicki et Guzowski in campis Sengranitie Konorum Ossowka prope residentiam Gnosi Actoris furem in contemptum eiusdem Actoris suspendere iussit nec eo contentus verum maiorem iniuriam iniuriae addendo agros Actoris proprios Idem Gnosus Pączkowski intercepit et agris suis # applicuit metasq disaravit et agris) # proprijs in praeiudicium Actoris applicuit metasq disaravit famulo suo Nobili Skarboszewski Subditos Actoris in Sylvis Konorum Ossowka persequi injunxit. Qui famulus eosdem

Sudetos autoris persequebatur et interimere attentabat Sup
1024 Demũsandus Pogdlewski eidem autori q̃ quãplitatem obje
alias q̃ plurimas vsitantas sceleratorũ vsuras exactor
ad Bonorum subiugit et cõtinuerunt ad quas Rex pro
decernend et de iure tenuisent exequend Statutum Statur
alias debeto eidem autori restituere Seruitia de
eius latuae Iudicij inferiora Iudicem et sequentia
tales ipsis utrisq autoritas quidem tunc Statu vero per
Stanislaum Szpenki coram Nuncio Iudicij comparend et
cum eadem aliter contendentes quarum contendentium
undens coram se inducta exactis decernit Iudex
iusta decernit Quatenus partes utrasq Iurgantis itinere pers
edictas reparant Idq eis instanter quod decretum Iudex
Burgomagistri autor pro quid no recognoscunt sed ab eod
Gawsem Stephanum qui Iaworo Iaworskiego Nuncio apud
um Castren Nouen Cracouien Iudicium ad
cia Ordinaria Curia Iurisdictionis Nuncio Castrensis
cuius ut Iuris est susceptum eidem q̃ autori Sub poena
stituendi cui Mathesi Iudex iudicans Iuramentum debuit ex
dem q Reg pro autori ad quiet et Iuramentum partibus Mem
tis actis q indagallegatis Iudicij Tribunal Iudex intromen
ubi ulla de iure venerit Sententia dem et quando Causa de
Iuris ex Regesto competenti Causa ordinaria Sanctionem ad
candum hinc clamata et accusata inuenit pro fecit assignat
aut et Conseruant prout q̃ eidem prafixit assignat et Cons
uat Comparendi peremptorium.

Lucium Zaltowo Bromierz

In Dominio hodierno existente Leonis Ostrowski Plocensi terrest
Vladislaus Comes in Wisnicza et Mszchowice Szpieka Insp
Ploscz Plocensis et Capitaneus tubi Dnis annis feuerantia pri
tis et Insp Ioannes Dmaiszewski ad Iudicium Iuridi Nuptul
Locz Matthiã Bromski Certis Causis de quibus bonibus tuis
mendis vigore Regiis citm quadam in parte Iungitim Capitan
the mandamus ut nro coram officio ac Iudicio delegato pro aeque
rentiue comparend ad Instantiam Insp Alberti Mochowo de Ostr
dre utriq Partibus ipsis indicendo Termino et notarij Casp
Ploscz Citatus quibus ipsi citat in absentia manibus tui citatoris
Cenuigabis citata esse Scripta cum Manuale manu tua pp
subscripti mediante quo eidem autori Summa septuaginta duo
mum Florenorum polonicalium alba argentea moneta Sine quarto subsi
ipsis ex obligatis a tempore certis cum pactis et conditionibus
tamen huic mutuatel requisita pecunia soluisti reddere

Sub e-tchi Feria Secunda in Termi-
num post festum sanctor Trium Regum
Anno Domini 1696

In Termino hodierno et Delatione anteriore intimatis uni
et infra scriptis Citatis vocat Laborioso Bartholomaeo Bie-
nik recentat ibq ad sequentes [illegible] Diem
Laum capient Hoc est Feriarum ut prote vocatorios cum ter- 1027
mino, ibder contenti Legitima conservatione facta et
Judicium Jetens data et recepta et hoc in causis et actio-
nibus Judiciarijs infrascriptis bimis in mutuos actoratus et
reatus combinatis primaquidem inter Instigatorem offi-
cij presentis ejusq Delatores Gnosos Laurentium et Matthiam
Dominskie olim Gnosi Joannis omnium filios et Actores ab una
et Magcos ac Gnosos Albertum ab Offowska Zborowski
Subcamerarium Terrae Debrinens Capitaneum Lissanens
et Theresiam Vojszanowna conjuges Stanislai Zabie-
lski Ensiferum Palatinatus Plocens rum Mes Christo-
phorum Laurentij Joannem Krasewski Jacobum Malczewski
Regis mundum Matthaeij Joannem et Adamum et Jacobum
Radomskie Simonem Kaszowski Simonem Krasewski
Principales et manuales Executores nec non Adalberti Grima-
lei Zwolinski filiorum Dorotheae quidem Gnosi Enstensa-
mulos nec non Laborioso Jacobum et Martinum Grotkow
Bartholomaei Thomam Kolodziej Martinum Kaick Andrae
am et Lucam Joannem Krawiec Josephum Franczali Franciscum
et Benedictum Kuligow Clementem Vladislaum Nuron Casi-
miri filium et Joannem Lorentowicz Kusek Tabernatores
Albertum Parentem et Martinum filium ac Joannem Du-
cieniecow Jacobum Antonium Sebestianum et Thomam Zy-
relacow Albertum Buski Albertum Morga Andream
et Sebastianum filios Valentini Topiak Stanislaum Krawiec Jo-
sephum et Simonem Parentem et filium Bartholomaeum Parentem
Gregorij filium Albertum Gregorium Antonium Bere-
dictum Igonalow Matthaeum Graczyk Benedictum Stani-
slaum Jacconis Joannem Topiak le vulgo Dopek Stragtum
Albertum Franciscum dictum Bednarz Gregorium et Stepha-
num Simonem Jacobum dictum Lesnik Stanislaum Lasko-
wski Adamum et Martinum Andreae Sutorem Adamum Gbu-
czyk Andream Valentinum Dalow Benedictum Sebastianum

1028

[illegible] Adamum de villa Sokalicensis Mgcon[illegible]
ruschi Stum Bartholomeum Brenisk Jacobum [illegible]ligor Bienisk
Matthiam [illegible]odarensis, et Matthiam Barbacy Joannem
Barbardyk Jacobum Marjancik Bartholomeum [illegible]sin Jo-
annem Gal et Albertum Melcarz Joannem Melczarcyk et Matthiã
Bartkowicz Jo Stanislaum alias Bartkowic Petrum Bartho-
lomeum Kotmila de villa Zakrzewo et Matthiam Jo Ja-
tholomeum Duda Adamum Koval Valerianum Bradal Jo-
annem Dederak et Nicolaum Gal: et Albertum Paulum
Bartholomeum Jezenica et Albertum Smolny Paulum de
villa Rudawska nec non Matthiam et Andream Boo-
ca et Albertum Mynarz et Jacobum Zappa Joannem Kol
et Nicolaum Carczare subditos ipsorum Licentiosos et
effrenos et quidem Mandatarios cum Mandatis Sabbatos an
Dominicam auctoritate et absentia partis alterius actoris
illec Quia ipsi non attendo debite attendendis Legibus
et Constitutionibus Regni sua inviolabiliter servare pro-
hibent attamen post et postquam predictus inultus Johannes
Ludowski dominus obtutus petit nullam habendo audaciam ad
actores ad frameam sese prosiliit et cum eorum hinc
ta francisca in actores irruit et post predicti inultus
ti Joannes Kowalewski et Jacobus Nietodrowski videntes
eundem Ludowski in actores cum francisca evaginata
irruentem et varios actores opprimentes, ipsos ac-
actores cum frameis evaginatis eidem irruerunt et eum
dem cruciare omnino attentarunt et actor verò Ni-
colaus Zakrzewski eis auxilium cum suppliciis et
Sabbatis et alij adverij eorum actores summopere
oppresserunt vulnera Lethalia et enormia in obductoria
specificata inflixerunt et dum [illegible]actus actor Gregorius Mat-
thias videns maximum periculum ad cimeterium se con-
tulisset et aufugisset eodem Christophorus Zakrzewski
Joannes Nietdrowski ad cimeterium intrarunt actorem
ex cimeterio educunt eductum cruciarunt ulti-
ma lethalia inflixerunt, mutilationem conferunt eidem
actori Gregorio Matthiæ humi iam prostrato et
et tunc Petrus Zakrzewski Christophorus hæc protulit ver-
ba bijcie cholopie tchiego atakiego bijcia azabijcie go na
smiasc rospijn pieniac et ipsemet eius pectus latus transi-
xit et acto certius eundem actorem Gregorium Matthiam
interemisset nisi [illegible] Gallenpleabirgmen soror-
suam patrem defendere et super Laurentium

1030

1031

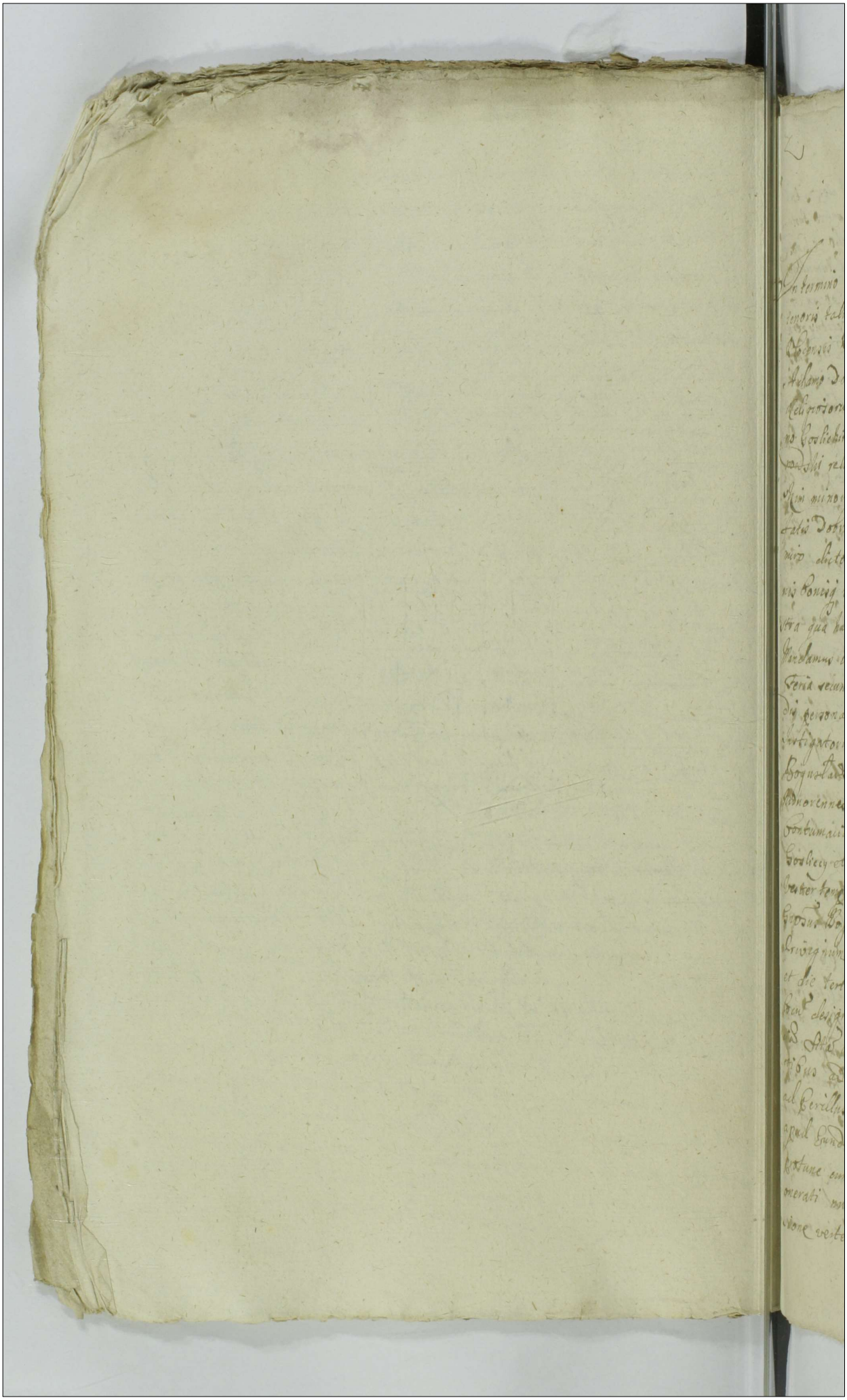

Dilatio alimenta inter Boguslaum
Brunow Dobrosielice

Die 1032 26

In termino hodierno ex Citatione literali Castrensis Cloce-
nensis tali Vladislaus in Brinica, Joachim Gliwowski Dob-
Cloensis Clonicensis Bielscensis etc Capitaneus Dobis Nobilibus
Adamo Dobrosielski Principali alij Mathaeo nunc in habitu
Religiosorum ordinis Sancti Bernardi ambulanti et Stepha-
no Gorlickim nec non Agatha Wolowska olim Nobis Alberti Bro-
nowskhi relicta Consorti vicelud Marianna Dorothea Bronow-
skhi Rem minorennibus eiusdem olim Alberti Bronowskhi tu-
catis Dobrosielskich Gorlickie Principalis Nobilibus Casi-
miro dicto Nowicki Bronowski Josepho Wozgnobi de gene-
re vestro Bonisq vestris generaliter omnibus tripotentis Regio et no-
stra qua hac in parte fungimur Capitaneali auctoritate
Mandamus ut in terminis Querelarum Causarumq Actionum
Feria secunda proximius ab hinc in Castro Cloccensi celebran-
dis personaliter ac peremptorie Compareatis ad instantiam
Intigatoris Julicij Nostri emuj Delatarum Generosorum Alberti
Boguslaskhi et Josephi Boys Actorum quibus et quidem
Nonorennes cum Tuitorum Auctoritate secundo postulatum
contumacia, quam citati Alberti quia non Dobrosielski
Gorlicey et olim Nobilis Albertus Bronowski Maritus et Curi-
ator tempore certo in protestatione expresse etiam
Patruus Boguslaskhi in certis Causis suis quibus Boys
Patruus Boguslaskhi in certis Causis suis quibus Boys
Principium Suum pro Judicio In Castro Cloccen celebrandis
et die tertia minime Dilata personaliter minerit et ad
locum designatum videlicet ad Curias Suas Boguslaskhi lo-
cum designatum videlicet ad Curias Suas Boguslaskhi lo-
cum ad Acta adveniset et ad Cancellarias pro Judicio certo
tibus ad Suas Curias Actoria iniset unde eundo
ad Perillustrem Boys se Contulit ibi parum per
apud Eundem Perillustrem Boys Commorare tur et
postune cum olim Alberto Bronowskhi suis per potu
oneratis nulla ad actoria eundem Curias Boys habita re-
sione vertente ja' innotescit sic ausi estis Curias Suas

1033

Bogusławski in qua Gnosus Ubysz consisterat et depositum
tam rerum quam et summarum habuerat praemeditato animo instru-
cti vario armorum genere commonicato in malum consilio te Gnosae
Dobrosielski praecedente invadere et in eandem curiam tumultuose
irruere ibidemque fores et janus exsecare et extrudere abusu com-
bardarum per crebras explosiones committere. apetitusque rerum
earundem ducti in rapidam se se conferre vestibus Gundem Gnosum
Ubysz Actorem spoliare res equos proprios ipsius recipere seram
ad arcam absecare excademque arca summam Gnosi Bogusławski
propriam notabilem videlicet mille quingentos florenos Polonos
vi et violenter accipere et in suum usum convertere prout de
facto praemissa executi sunt estis sed nec hac contenti rapi-
na verum violentiam violentiam addendo cum Gnosus Ubysz
ad curiam supra scriptarum violentiarum anceps revertebatur
vos et olim Albertus Bronowski repentino tumultu inopinante
aggressi estis et cum vibratis frameis ad eundem protectorem Gno-
sum Ubysz prosiliistis, eoque tempore convulnerastis consan-
ciastis aliasque violentias peregistis quo suo illicito ausu se
curitatem publicam et judiciorum violastis et olim Nobilis
Bronowski violati per quod contra leges Regni excessistis
et excessit poenasque eo nomine sancitas succubuistis ad
quas decernendas praesentibus citamini sitis termino pro-
rituri et ad praemissa judicialiter responsori datum
in Castro Plocensi feria 5ta ante festum Nativitatis Chris-
ti Dni proxima Anno eiusdem Millesimo Sexcentesimo
Nonagesimo quinto. Indie hodiernam incidendam et pro-
venientem partibus ipsis utriusque Actorea quidem per Gnosum Jo-
septum Ubysz suo et aliorum nomine personaliter citata
vero per Nobilem Casimirum Bronowski suo et aliorum citatorum
nomine itidem plus coram Judicio praesenti comparentem
et secum judicialiter controvertentem quarum controversiis
judicium praesens coram se inductis exauditis ad affecta-
tionem partis actoreae dedit et concessit judicium hocce
dilationem parti eidem Actoreae ad monimenta causae
praesenti necessariam idque ad sequentes Querelarum Castrensium
Plocensium terminos prius et proximius ab hinc in Castro

Senatus Regia in Posen

Acta Relationen Sententiæ exaratæ in Libro inscriptô No 1084 26
minatio officium per Ernestum Szczyttnicki perillustrem Marschalcum
ejus propria subscripta et ad acta tradenda pervenit Tenor
Actorum Regestri continuit et legi Talis Relatorum
Actum in Villa Dominorum Consulum in Senatu Loco per Ven.
et Spectabilis Jacobum Jaxienski Succamerarium Sabbatho in Festo
Conversionis Christi Domini Anno eiusdem Currente Coram Generoso Joanne
Stanislao Wilczewski Vicecastellano Judicii Terrestris Posnaniensis
in Plenitudine Actorum Petro Szczyttnicki Petri Joannis Wilczewski
Joannis Szczyttnicki necnon aliis Magnis Gradu Fide
dignis Relatorum ac Mejorum ad actum Sententiæ exponendæ Quo quidem
Ernesto Szczyttnicki officium hoc in Judicio legibus et Consti-
tutionibus Regni defendendi Sententiæ denominatio Scriptus ad
Judicium Terrestrium Posnaniensium Generosa Anna in Dzialyn Dzialyńska
Judicii Terrestris Calisiensis Starosta Magnorum Dzialyńska consanguinea
Legitimandi ab Actore Casimiro Zaleski Generosi Lucasii Zaleski Castellani
Radomiensis et alteris ejusdem Actoris ad administrationem ejusdem Ernesti Szczyttnicki
Tutoriam. Tum Actor Michaelis Zaleski Generosi ejusdem Ernesti Szczyttnicki actu-
ris et procuratoribus ad Curiam venerabilis Capituli Posnaniensis Metro-
politani in ejusdem Civitate Posnaniensi Ecclesiarum Cathedralium Collegiatarum
Monasteriorum Regularium Ecclesiarumque Parochialium Civitatis Posnaniensis
Suburbiorum Ecclesiarumque Parochialium Civitatis Posnaniensis Suburbiorum
Ecclesiarumque Parochialium Civitatis Posnaniensis Suburbiorum
Ecclesiarumque Parochialium Civitatis Posnaniensis Suburbiorum
instantia ejusdem Ernesti Szczyttnicki Judicii Terrestris Posnaniensis et Alte-
ris Casimiri Zaleski administratoribus Leg eos Ernesti Stanislai Szczyttnicki
existimat causa Ernesti Matthiæ Szczyttnicki Actoris et ejusdem Generosi Regestri
primo plenius fundatum remotius et Legimatum in Jure
Ernesti actoris Laudatum in bonis Stanislaus Cretkowice existentibus
tum pendente Jure existentis matthiæ in Loco pecuniis pendente Li-
te Corporali Citationis Ernesti actoris ad Centum Quinquaginta Flo-
renos Polonicales damnificationis Alteris Zaleski administratoribus exten-
sionem Demum vero Terminus pro Cautionibus et petitoribus
instantia Alteris Michaelis Zaleski actoris et procuratoribus ejusdem Ernesti
Judicii Terrestris Posnaniensis Leg eos Ernesti Stanislai Szczyttnicki Actoris

1005

Banitus Gnosg Rosciszewski

In Termino hodierno et Scripture anteriore inter Partes infra scriptas et Sequentes Querelarg Castrenq Plocenq Terminos prig et proximus ab hinc in Castro Plocenq videlicet in primis post Festum Sanctorum Trium Regum incidentes et celebrand vtpote modernor cum Termini ibidem Contenti legitima conservatione facta et per Judicium Officij Spectbus Cocebr. Et hac in causa et Actione Judiciaria infra Scripta inter Gnosam Hehabetham Zochowska olim Gnosi Hyacinthi Drodowski Relictam Consortem Viduam et tutricem ab una et Gnosum Franciscum Rosciszewski Parte ab altera Citatis ad audiendum et audiendum Sententiam Summe Centum quingenta florenos Polos alba argentei monete Sive Procento per eundem Gnosum Rosciszewski Scripto Certo manuali eidem Actrici ad Soluendum absentatis per sententiam Judicij Spectbus Decerni Vadium adjudicari et id quod juribus et Statuto Spectibus Citatis aliab Scriptione eidem anteriore de Omissis latiore indiem hodiernam Inuidens et Prouenien Spectata Actrix coram Judicio Spectu per Comparens et Termino eundem hodierno per totam audientiam Judicium Spectium legitime attentato memoratis Citatis Tribg et ultra Ianiformam vicibg Vocatis ad Judicium Spectos per nunc Rigm Gnalem Honestum Josephum Drzewicki de Plocko Judicialem clamatis et vocatis non tamen Comparentem in Loco Suo Protesto alias intento huic Negotij Seriebs admittente Judicio Spectu Judicialiter ac officiose condemnauit ulteriorag Sibi per Judicium Spectos ea in Causa fieri et decerni postulauit et Judicium Spectbus in Omnibus eidem Actrici legitime ea in causa obtenti decreuit Spectibg decernit quatenq Spectg Citatg Actrici Summa p qua res est Soluat idg instanti Sub pena Banitionis quod si dicto Spectu Contra-uentionis Summdg Spectantem Solutionis pus de facto non est Soluta Super eodem Citato et omnibg bonis eius ad quam publicandam Banitionis pdnam Super eodem Citato bonisg eig obtentam et decretam Supra Scriptum Mtm Dni Generalem Honestum Josephum Drzewicki Judicialem addidit et deputauit qui quidem Actor faciendo mihi deputationi Sub a Judicio Spectu habita memoratam Banitionis pdna ac ipsum me Citatu esse banitu de dno Polonie proscriptum honore priuatu Juri Communi Contrariu et Rebelle hostemq Patrie hic in Curie et extra in Parte ac in Quatuor Partibg Circuli Ciuitatis Plocenq in frequentia multorum variis conditionis et Sexg hominum ad Judicia modernaforumq Publicu Congregatorum alta ibi uoce Preconica et Consueta publicauit proclamauit et ad noticia omnium ptunc Spectium deduxit degue Spectem idem mihi fecit Relationem postqm publicatam

1026

...ciu ...eram super eodem Citato bonis omnibus sententiatam
...ud eum ...ero causam hanc cum toto eius effectu ac partibus ipsius
...pro facienda in premissis de eodem Citato et bonis eius omnibus suorum
1087 ...ergatu Iuris communis executione ad instantiam Capitanei remittit
remittitq; presentibus quam quidem executionem Gnosus Paulus Rzeszetar-
ski Burgravius Castens Rosen. vel quivis alius cum mitis et rebus
pagat idq; sub penis contra negligentes officiales Sanctis, nemo
vero eandem executionem nec per se nec per suos quos uis subordi-
natos impugnare audeat personas idq; sub pena Banitionis ipso fa-
cto quod contra impugnatorem interponit decreti presentis vigore.

Decretum inter Gnosos Kosciszewski et Kondrac

In Causa et Actione Iudiciaria inscripta inter Gnosam Mariannam
Kardowska Consortem Gnosi Casimiri Kosciszewski filiam olim Gnosi Iacobi
Kardowski et sororem legitimam et quidem maritatam cum Manti
autoritate et assistentia actricem ab una et Gnosos Gemellum Kon-
drachi et Hannam Grotkowska conjuges et quidem maritatam cum
Manti autoritate et assistentia parte ab altera Citatos pro ea
qua tenus ipsi summam quingentorum florenorum Polonicalium
vigore Contractus inter se Citatos et olim Gnosi Iacobum Kardo-
wski Parentes Actricis Consignati vadiq; simili firmati assig-
nati de manibus eiusdem Actricis levent et delevet ac quietent pre-
sentibus citantur alias Citatione ipsa de qua missos latiore in die
hodierna incidente et proveniente, partibus ipsis utriusq; tu-
rea quidem per Maritum suum et Consortis nomine Citata vero per
Gnosum Wenceslaum Kondrachi suum et Consortis sua nomine Coram
Iudicio pretactis Comparentibus et secundum iudicialiter contro-
quarum controversiis partium iudicium Coram se in clausis ac
ditis ac ea attento quod licet quidem in causa hac decreta iudi-
cij presentis in Terminis Quarelarum feria secunda ante festum
Sanctae Catharinae Virginis et Martiris in anno proxime preterito
inter Consorte Gnosi Kondrachi et Gnosum Albertum Mazowiecki
Gnosum Latoscino ad presens hereditarium in quibus bonis summa ea de
originaliter inscripta et latum intercessit attamen quoniam in termino pre-
senti pro evictione per eundem Gnosum Mazowiecki successoribus olim
Gnosi Kardowski quo eiusdem actionis gradientis officiosa instanto
ideo successores olim prefati Gnosi Iacobi Kardowski explanation

Certam intuitu eiusdem summam mille florenorum ratione
res est cum Gnosis Kondrachi Coniugibus in praesentia amicorum
die vicesima septima Mensis Februarij in anno eodem Millesimo sex
centesimo Nonagesimo sto proxime praeterito factam quam ante
hac non producebant reproducunt eademque complanatione se se
tutantur eidemque satisfactionem offerunt Gnosi vero Kondracey con
juges Manifestationem de nullitate eiusdem Complanationis reprodu
cunt itaque utrum stante decreto anteriori Complanatio eadem praepo
ttere reproducta subsistere potest v non siquidem ratione sum
mae vxore quaestio vertitur pro Cognitione praemissorum et reso
lutione Causam praesentem hoc idem judicium cum toto eius effe
ctu ac partibus ipsis pro discudicatione promissorum ad judicia or
dinaria generalia Tribunalis Regni Petricoviensis remisit remittitque
praesentibus et terminum partibus utrique in iisdem Judiciis Tribuna
licis Regni Petricoviensis ibi ubi de jure venerit seu tunc dum
et quando Causa praesens ex regestro Competenti Causarum huic
similium in iudicandum legitime clamata advocata inciderit
praefixit assignavit et Conservavit prout quidem assignat
et Conservat coram perentorio peremptorio idque in continenti coram eodem offi
cio et Actis eius personaliter Comparens Ministerialis Regni gene
ralis honestus Josephus Kresichi de Plocho Palam publiceque reco
gnovit quia ipse citationes literales illatas pro terminis prae
sentibus serviens Contra Citatos Gnosos Kondrachie ad
bona Grothowo feria 5ta post festum S. Thomae Apostolitum
et eius primam proxime praeterita ex qua poena contumatiae
est obtenta tempestive ante obtentionem illius in una se
ptimana integra detulit exportavit et publicavit ut juris
est de quo praesentem idem Ministerialis facit relationem

Remissa Apellatio inter Gnosos Kresichie et Chamskie

In Termino hodierno ex Dilatione anteriore Infirmitatis infra scrito Citato
Gnoso Chamski receptis idque ad sequentes Querelarum Castrensis Plocensis
terminos prius et proximus abhinc post quatuor septimanas incidens
et Celebrandos ut pote modernos cum termini ibidem Contentis legitima

Consensione facta p̄ Iudicium p̄sens̄ p̄data et Concessa A hoc in causa et
Actione Iudiciaria infra scripta inter Instigatorem Officij p̄
eiusq; Delatorem Nobilem Valentinum de Siecki Actorē ab una et Gno
et Nicolaū Chanski parte ab altera Citatū ideo quia ipsi contra
legibus et Constitutionibus Regni nec p̄nas contra personarum innocentū op
ressores Contemptuū aut publicē Intercessiones sat severe in Legibus
descriptas minime formidans non contentus antenoribus violen-
nibus forme indies et horas illatis nunc easdem renouando Injurias
p̄sumptionem oppressionis addendo tempore certo in Testatione exposito Anno in-
stanti die p̄xime in p̄sentia multorum hominum eundem Actorem hom-
inem Innocentem verbis probrosis affecit contemptuauit honorem in-
taminatum habet eidemq; furtum nonquam probando obiecit domum
subsequenti tempore eidem Actori cum Gnoso Jerewski alijs
personis ignobilibus famulis p̄se conductis et subordinatis euntī
decumbibus Bonorum Jesue domum suam inermi cum armis uiam
publicam intercepit circa quam Intercepti eundem verbis probris
affecit Contemptuauit interimere intendit et ijdem Conducti
et subordinati intendebant Sumopere opposuerunt ex ejusq; infor-
matione et Conductione et eundem ubicunq; quendendum eiusdē
Sustinendum declarauit et declararunt alijsq; plurimis uolentes
petrarunt plenarie exinde secuti fuerunt et secubuit ad quas
Sup ipso et Bonis eius debitis decernendis idq; quod Sunbens excepti
p̄sentibus citatur alias dilatione eadem infirmitatis anteriore de prox-
sub labore indiem hodiernam incidente et proxime partibus ipsis
utriusq; Actorea quidem p̄tes citata uero p̄ Gnosu Vladislaum Chan-
maski Coram Judicio p̄senti cōparentibus et secum Judicialiter contro-
uertentibus Quarum Controuersijs Judicium p̄sens Coram se Productis ex-
ibus decreuit p̄sentibusq; decernit quatenus Gnosq; Nicolaus Cham
Vilac Infirmitatis sue ea vice causa recepta satisfaciat ijsq; in jūs
ti ad quam ipsi pronuntiandam Juramentum Rotam Judicium p̄sens inten Ro-
gnalem Honestum Josephum Dresucki de Stoc Judicialem addidit
et deputauit tandem quoniam Judicio suo deducit Quia dū Gnosus C
Sibi ad p̄sens uere in lecto decumbit et ut fractionibus pedis ex la
Subsecuto pinde inhaerendo Statuto Regni eandem satisfactionem Dilatio
Infirmitatis suspendit ipsamq; dilationem attendendum Infirmitatis pre
dicti ad sequenter post sex incidens Quarentena Pascha Resurrec
prig et proxime abhinc inantea celebrandos termino pe

tibq eisdem utribq ibidem totali in vigore conservato [illegible]
pemptorio quod Decretum p̃fatq Gnosus Nobilis Regiecki et ceteri [illegible]
eius p̃curio non suscepit Sed accedem Gnosum Stephanum
in Sonowo Sanowski vice Capitaneq Castrenq Plocenq Causq p̃-
sentib Judicem ad Judicia ordinaria Grata Tribunalia Specialiter
ut Juris et moris eidemq motionis sue locum deferri postulavit
aui motionis Judicium p̃senq locum detulit eandemq p̃fato actori
Gnoto Regiecki admisit et Termino partibq eisdem utribq inga
legatis Judicijs Tribunal Uni Petro competentis more de
Jure uenerit seu tunc dum et quando Causa p̃fens ex Regestro
competentq Causarum huiusmodi legitime adjudicando Clama
ta ad vocata insidentq p̃fixit adsignauit et conservauit compare-
di peremptorium. [illegible]

Dilatio Inquisitionis Bogustaviano Slubicen 1660

In causa et actione Judiciaria in scripta Insinuatoris
officij nostri ejusq Relatores Gnosum Alberti Bogustawski
et Nobilem Wladislaum Jankowski Sonowo Tabarzino adiacen
tium pertinentium ejusdem Gnosi Alberti Bogustawski Heredita
rium et Administratorem Actores ab una et Gnosos Petrum Przeda
tum Gnosi Alberti Theodori Lasewski Capitanei Visgradensis
consortem Uxorem Uxoremq Valeriani Lasewski
Sui Fratrum et Parentem Gnosi et Nobiles Fran
ciscum et Andream Gorcicki Famulos ipsorum Reos Scripto
violentiae et mandato Gnosi mariti et Parentis ipsorum executores
et quidem Famulos cum Dominorum authe et debita tentia par te
ab altera citatos recedendo à priori citatione erronee edita et ejus
quoruis defectu suppendo ideo quia Gnosus Albertus Bo
dorus Lusczewski Maritus et Parens illorum ante accessum bono
rum Kocrorowi bonis Lutomirsino et alijs Gnosi Bogustaw
ski hereditarijs adjacentibus Heres contra veniendo legibus
Regni quae neminem injuriare jubent alienaq appetere ob hi-
bere nec debet ratione infrascriptarum metuendo aquisitis ijs-
dem bonis Kocrorowi à Gnosis Golinskie in Palatinatu Plo
censi et districtu Raciasendi sitis à prima possessione sua bono
rum eorundem Kocrorowi graniceis inter bona praetacta Kocrorowi et
Lutomirsino Gnosi Actoris à longevo tempore facta Subditis ejus
co harare, Silvas Gnosi Actoris probrias ad bona eadem Lutomirsi
ca antiquitus spectantes ijsdem Subditis ejus prout ibus curia et

et subditorum exuli mandavit et eosdem Gosciche famulos suos
ad excindendas bonorum Lutomirzino arbores alveatheas pro usibus
curie laborandi vi quibus subordinata eorum subditis silvas in bonis ipsis
dicti Lutomirzino diversis temporibus excidendorum silvas deso
larunt Actorem adquingentas marcas polonicales damnificarunt
sua ctm Gnosd Luscrewski Martinus et Parens ipsorum dam
ficavit his de contentis subsequenti tempore vi protestatione con
mine facta adquas presens dirigit actio et pretactus profati Gos
ci famuli mandato dominorum suorum exequendo eorum subdi
tis de villa Koczerowi boves duos et equas eidem duas contra
et secundum dictas subditis Gnosi actoris de quibus arino
in silvis illius proprijs ad bona Lutomirzino spectantibus
recepercunt ad curiam in bonis Koczerowi citatos deducendo
quos boves et equas ctm in usibus Gnosus Luscrewski
ad amicabilem requisitionem Gnosi Actoris non restituimo
in agravationem illius cum se per octodecim hebdomadas
violenter ex instinctu ipsorum dicta Gnosd Jrcenska detinu
it laboribus et diversis ihinentibus applicuit boves eosdem
et equas macerari ac pene longum tempus macerates pi
bona Nedzarzino depellere Administratori bonorum Kale
rowo prefatorum mandavit in viam Gnosi actoris diffidan
eosdem Gosciche cum se conservavit cum situ et convenien
predicta Gnosd Jrcenska cujus mandata predicti Gosciu
ex equendo in viam Gnosi actoris ex subordinatione predicte
Jrcenska ctm ejus mariti ipsius diffidarunt aliasq in juria
violentias inquisitione probandas in tulerunt seu ctm Mart
et Parens ejusdem Luscrewskich intulit quo suo ejus
modi damnabili progressu leges Regni excedere curarunt pro
vocatione premissorum succubuerunt aliquas super ipsis et bona eorum
una cum refusione damnorum decernendas id quod juris ex
equendum potentibus relinquitur alias relatione ipsa cu
ria coram Actis Castrensibus Siechanovien in scriptis, et per
nes hanc bartholomeum podiazki de Duproski scribam Regni gen
lem recognita deprehendi facere qui diem hodierna evad
et proveniendi partibus ipsis utrisq Actorem quidem per
suum ibidem Procuratorem Roguslaum suo et aliorum nomine actu
per Grosum Gregorium Mlecki curiae judicii potentis co
rens et secum judicialiter contra certend quare controversis
cium potens coram se inductis et auditis teneri ante hanc

Actorem docere citato parti determino et contentus citato[r] [illegible]
ad inveniet et ut decet judicialiter decrevit et quoniam decurs
proinde partibus utrisq; ea in causa p[ro]sequi injunxit quo decreto
comparens citatorius pro judicio non suscepit, sed ab eodem Gros
Stephanum de Janowo Janowski vice Capitaneum Castren Plocens
dej Penthis Judicem p[ro] Judicia Tribunalicia Regni Petricovien
officiose ut juris est movit ejdem motionis sub locum debiti
lavit cuj motioni Judicium ordens locum non detulit eandemq; p[ro]fato
comparenti Citatorij non admisit dequa non admissa attamen pro se
quenda idem Comparens citatorius contra Judicium Officij Penthis
est protestatus Judicium vero prenominatum se nihil temere
ejisse sed secundum jus ea in causa procedisse cum eadem parte
Actorea contra eandem citatam partem est reprotestatum tandem
ad affectationem partis Actorea decet et concessit hac ejam Judicium
dilationem in quisitionis partis actrij super contenta citationis edu-
cend et ex p[ro]dien dij ad sequenta querelam Castren Plocen
termino pro et prosinis abhinc in Castro Plocensi celebrandis ter
mino partibus ejsdem utrisq; ibidem tolabi vigore conservato com
parendi peremptorio movit quod ibidem decretum Idem comparens
Citatorius sensiens se eo[rum] agravatum pro judicio non subie
pit sed ab eodem Gros Stephanum de Janowo Janowski vice
Capitaneum Castren Plocens eandij presentis Judicem Judicia
Tribunalicia Regni Petricovien officiose ut juris est mo
vit ejdem motionis sub locum debiti p[ro]lavit cuj motioni Judi
cium ordens locum non detulit eidem Citatorum comparenti non
admisit, dequa non admissa attamen p[ro]sequenda idem comparens
Citatorius contra Judicium prenominatum est protestatus Judicium esse
se nihil temere ejisse, sed secundum jus ea in causa procedisse cum
contra eandem cum prenominata parte Actorea contra eandem ci
tatam partem est reprotestatum.

Quia Relationem Executionis suscepimus Bonis omnibus nominat officio ejus in
Burgalium pervenit Manuq; propria ipsi subscripsit et adicendum pondus cuj Tenor
sequitur eiusmodi Actum in Curia Nobilis Adami Grabowski arteforo ordinis
Bonorum Bialobory eiusd Nobilis Grabowski juxta Feriasexta post festum
S[anc]ti Innocentia Martyrum proxima Anno dni 1669 tricesimo Quo Valentino Rusolla
Valentino Klonicensi &c. in[fra]scripta Relatio Nobilis Stanislai Bledzewski Valentino Rusolla
wski nec non Honesti Pauli Kiawdyk de Villa Debremice Mtis Regni Polonie
Actum et Gestum quis quidem Locus S[anc]ti Patris Francisci Minorum Observantium
qui Conventus Sui Penetrabilis Loci Regni Poloniae Provinciae Sanctissimi Nominis

Dalg et alia jurium Summan unius quatuor clamad et recead non tamen comprehen
sum Regi Mo Honesto Joseph Kusella de Plodes Judici in suo ulteriori
fauni Executoriali alias in toto suo Negotij sui Principali admittente Judi
cio Pas Judicialiter ad officium condemnauit ulteriusq lis per Judicem fuit ca
ta in causa finali et decerni postulauit et Judex pari in unius eiusdem sui fori
fauni et Justicia legitime ea in causa citatus decreuit pro quo Regio comuni qualem
valentino Procuratore Mo R. cum Mo et Docto Nobilig conducente et defen
dente adacto secundo juridica Judicis Oppositionis Relationis ad casum
quo Serenissimus literis salui conductus non obstantibus temerarie quogni impugna
tione etiam juribus uti non attentis eius Executionem ulteriorem
de persona Nobilis citati juridicis fauni et speraret id sub pena in legibus
Regni contra negligentes Officiales Judices citatorio Pars eius Executionis
nec perse nec per alios quasuis Subordinatos persona impugnatrix audeat id
sub pena Bannitionis perpetue que cons impugnatorum interponitur sup
per eo antedicti Executionis et eius nomine impugnadi est petij Quorum
Dom Actorea penam Bannitionis perpetue de ani aliisq in latis sententiis
Judicie exequi et sententiari postulauit et Judex quod sic communi
et Instigatione Partis Actoree attendens sup eas impugnature penam
Bannitionis perpetue decreuit ac ipsi nec impugnatores perpetuo Ba
nitam et de Regno Polonie pro ipso honore privilegiis sui communi contra
uani et Rebellem hostem Patrie sui ni ora et aliam Portas ac migia
tuor partibus circuli fuitah Plaus impequentia multorum varia condi
tionis et sexus hominum ad judicii modernum solum publicum congregatis
alta sua voce preconia et sonora publicauit proclamauit et adnot
tiam omnium protulit Quem mandatum deinde de quo hanc suam Judi
cati Relationem post quam publicatis Bannitionis perpetue penam Judi
ces causam presens cum toto illius effectu pro facienda prosequtione sup
eas impugnatores et Bonis eius omnibus iuxta prescriptum comitis
Executione ad Magnificum loci Capitaneum cuius officium competere cum
sit Remittit presens

Motio cum Educto Bogislaviano Stubiee

Insuper ad Actoree Judiciales instantias inter Instigatorem ex una et
eius delatos ex alia Thoum Allectum Bogislaum et Stubiee Illadutos Duces

Bonorum Nadarzyn Korolino Lutomiedzyno ac aliorum existentium Bonorum
Ejusdem Bogustauski hereditariorum administratorem Actorem ab una et Perillustrem ac
1645 Reverendissimum Bartholomaeum Joannem Stulicki Custodem et Officialem etc
Nostrum Sacrae Regiae Majestatis Secretarium parte ab altera Actis Ideo quatenus ipse
Spectatus N. Kaminski Dominum Bonorum Korcorowy administratorem dum
Laboriosos Matthiam Kwasniak Ignatium Garbarnik Laurentium Skiernik
Joannem et Valentinum Gieseralow Matthiam Kowalczyk Gregorium Jakob
Lucam Wozniak Albertum dicti Pelchowski alias Cwichowski Kmonem Sartorem
Casparum et Joannem filios ejus Casimirum Slowacki Petrum Czaika
Casimirum Jankowicz Paulum Rutkowicz Subditos suos licentiosos qui quidem Subditi ac Kaminski Administrator Bonorum
Korcorowy tempore diversis tam Stante Possessione etheredit Lus Luscewski quam a Possessione sua Per

Motio cum Reducto Bogustaviensi Stubicz

In causa et Actione Judiciaria instrata Inter Ingrem Officij Sacrae Regiae Majestatis Secretarium Actorem ab una et Perillustrem ac Reverendissimum Dominum Bartholomaeum Joannem Stulicki Custodem et Officialem Gnalem Actorem Secretarium Sacrae Regiae Majestatis recedendo a priori citatione pro anteriori Judicio Officij Secretarij Actoris, ex mandato Regio Citatorio sive Literis Citatoriis unique dem contra Generosum Albertum Luscewski Capitaneum Terrae Wyszogrodiensis antecedaneum Bonorum Korcorowy hereditarium ac Nobilem Franciscum et Josephum Stanislaum Pro tunc illius occasione certarum violentiarum damnorum illationis alterius veri Jam dictum Casimirum Kamienski Bonorum Korcorowy administratorem Subditorum de villa eadem Actis parte ab altera Spectatum Ideo quatenus ipse Literis citatoriis Spectatum Nobilem Kamienski alias Laboriosos Matthiam Kwasniak Ignatium Gallarczik Laurentium Skiernik Joannem et Valentinum Giseralow Matthiam Kowalczyk Gregorium Jakob Lucam Wozniak Albertum Dichim Pelchowski, alias Cwichowski Kmonem Sartorem Casparum et Joannem filios ejus Casimirum Slowacki Petrum Czaika Casimirum Jankowicz Paulum Rutkowicz Subditos suos licentiosos quidem Subditi ac Kaminski administrator Bonorum Korcorowy tempore diversis tam Stante possessione et hereditatis Generosi Luscewski quam a possessione sua Custodis frumenta vernalia et hiemalia in agris Korolino et Lutomierzno aliis nudatis et crescentia sua pota diversis in locis in bonis ejusdem preconis predictis equis suis aliisque curialibus Studiosam illorum emunitionem tempore medio combabulantes in nihilum redigentes silvas in pomis hortorum vino diversis temporibus Stante hereditatis Generosi usurpantes et de bonis Subtensis possessionis Per Illustris Custodis esculenta et de bona

locum non detulit eandemq; citat Parti non admisit de qua non admissa
attamen prosequenda vad citata Pars contra Judicem Ple. est protestata
1067 Judicio vero se nihil temere egisse sed secundum justitiam processisse cum Par
te Actorea contra eam citat est reprotestatum Tandem indirecta respon
sione Judicis officij Procu ad affectationem Partis Actorea dedit et enun
civit dilationem Inquisitionis Parti utriq; sup contenta citationis eduen
et expediend dq; ad sequens Lunelarum festum Nativitatis Domini proxim
et quoximij ad hunc in scotis Nativitatis Domini Termino Partibz eidem utriq; in
totali in lligat conservato comparendi peremptorio quod denetur Citata Pars citata
pro Judicio non suscepit sed obtulit eidem Emanuel Stephanum in Janeiro Sanctis
Una sapientum sachem Procuy causaq; presentis ad judicium ordinarium
Julia Tribunal Regni Petitionis officiose ut jus est monuit eidemq;
motivum Suum locum dari petulanti cui motioni Judicis pred locum dedit
eandemq; citat Parti admisit et Terminum Partibz memorat utriq; in qd
Judicij Tribunal Regni Petitionis seu tum ibi alibi de jure venerint Seu
sione dicti et quando causa pedens ex Registro competenti causarum hujus
modi ad judicandi clarari et vocari mandarent prout Registrarius et sonam
mit comparendi peremptorie et quoniam Emanuel Bogislaus Actor in
instanti sede causa Inquisitionem educturum in instanti habuit proinde
dicti Judicis pedens ad rotulandos se sup mi corrupti testes Manuel Victor
Stum Josephum Diedrich de Ploceo Judiciale ad hoc dict et deputavit qui quid
Emanuel Bogislaus Actor rotulante eodem Mri juramento corporale ad
immagines crucifixi Domini Evangeliorum sacra solemnitate more Judaeorum
pedens citatus et dictorum Nomine tenuit et prestitit in eam juramentum. Rotulatum
quia Testes sui ad hanc Inquisitionem inducendi non sunt comparuit appellat
nec informata de citanda revocandi Possione ita per ad instantiam quorum
prestito Juramento Testes suos ad plurendum testimonia secundum induxit
quorum testimonia inclusis rotulo habens et eidem dictis in ordinem rotulo
sui extracta de quibus extracta dicta Lecta per Officium fuit quota aut
quintus per ipsum

Motio Recusationis Contra Malevos

In Causis et Actionibus Judiciariis in transcursu litis in mutuis ora-
toribus combinatis prima quidem inter instigatorem Judicii officij pred
eiusq; delatores Gregorium Michaelem Rosenhelm et Helenam Rosenhelm
Conjuges etq; Susannam et Helenam Catharinas Sorores

cum laboriosum Hyacinthum Pichodzak et Stani[illegible]
subditos de villa Stogino et quidem Mariatum cum [illegible] nigres
Pauratos subditos cum dominorum auctoritate et assistentia Actores ab una
et Honos. Casimirum Malewski et Annam Serawin.ka Conjuges Hilarium
et Stanislaum Rosciszewskie cum Rosciszewska progenitos Malewska filios
et filias cum Nobilem Kiski Nogowski atq; Trzeciski famulos prefato
rum Malewskich et nec non laboriosos Gregorium Turbala Bartholo-
meum Rupperal ac eius Consorte subditos dictorum ad exercendum Nobiles
Andream Malewski et Stravinskie et quidem Mariata cum Mariti
filios cum parentu famulos ac subditos cum dominorum auctoritate
et assistentia parte ab altera Citatos et adstatos post translatos
terminum seu post translatos terminos [illegible] Causa presentis non trans-
lapsi nempe ad ~~parandum~~ venetus aperiendo Inquisitionis in anterioribus
querelarum terminis injunct et hoc in Causa per Actores contra ipsos
ratione ~~per ipsos in Causa ratione~~ ~~per eosdem Citatos~~
in primis eius Actoris Honos Rosciszewski ad Ecclesiam Posnaniensem
Sicelensis oppressionis convulnerationis subditorum Actorum aliquo-
ties persecutionis et enormissime convulnerationis pro subditorum
super invasionis ad diversorium Actoris persecutionis in vita difficul-
tionis in duellum provocationis Actricis Consortis et Rosciszewskich for-
rum multis contemptibus affectionis calumniationis diffamationis
ad Curia multis vicibus et diversis temporibus et bombardis eja-
culationis alierumq; per multarum violentiarum et oppressionum in
Causa et processu ipso specificatarum satisfactionis pro processu
Causa de his latiori ad officium gradens instituta stantur ijsq;
et adstantur ulterius ea in Causa cum Actoribus ure- proceda decretoq;
aperiendo inquisitionis in toto satisfieri idq; quod iuris erit utrique
altera quoq; in Causa inter Instigatorem fiscum officii gradentis eius
et delatore Honos Casimirum Malewski et Annam Serawin.ka Con-
juges cum Stanislaum Rosciszewski eiusdem Malewska Quondam Consorte
Bartholomeo Rosciszewski primo voto procreatum filium atq;
Nobile Nicolaum Kiski famulum eorundem Conjugum Malle-
wskich nec non laboriosos Jacobum Ruperal et Bartho-
meum tabernatore Gregorium Turbala et Helisabetham Con
sortem eius Joannem et Helisabetha eiusdem Turbala

1049

Actori Gnoso Malewski vid publicu de Ecclesia Sosnowiczensi red-
unti Intenegtionis Convulnerare attentationis Gnosa Malewska Con-
temptuationis Subsequenti tempore per eosdem laboriosos Hyacinthu et
Joannem Gliwiasow atq Stanislaum Wrzesz Superveniendo Gnosa Mich-
tis Moszczenskie Drzgiwiusz et Consorte Wenzlawa Moszczenska 1650
ad hortum laboriosi Turbali ejusdem Turbatrice Contemptuatio-
nis Concessionis Actorum Dominorum Contemptuationis Beneficij
obiectionis ad dem per Gnosa Sophiam Moszczenskie Actori executio-
ne Suis Consortii et Bonorum ejusdem sibi Gnosis Valentino patris
et supra scriptis publicis Nobili Nicolao Krzizki obviationis et asse-
curis et per publicos detenti Convulnerationis Gnosi Malewski
verbis lesivis affectionis in vita diffidationis quasd Laboriosi Gre-
gorij Turbata invasionis porcorum duorum de eisdem Gnosa Michaele
Moszczenski Conjaculationis per supra scriptum vero laboriosum
Theresa Certaji Actoris prorsus ex Lombarda longiori insertis
onis damnorum Multorum in frumentis illationis clamnig exund
ad mille florenos polonicales Causationis processu Causa de
dis latorii ad judicium pendens instituta Citantur igitur et
ad Citantur alterius ea in causa cum Actoribus vire procedi idq gen
iarij erit exequi decretoq eide agerendo Inquisitionis in toto
satisfieri alias citationibus ipsis utriusq de pendentibus latoribus
in diem hodiernam incidentem et provenientem partibus ipsis utriusq
Actorea quidem Gnosa Casimirus Malewski suo et aliorum nomine
Citata simul et Actorea per Gnosa Michaele Moszczenski suo et
aliorum nomine Coram Judicio Comparentes et sem judicialiter Contro-
vertentes quam Contro veritis Judicium pendens Coram de inductis eam
dictis decreverunt pendentibus q decernt quatenus partes utriusq inqui-
sitiones eductas in mutuis Actoratibus regerant idq prout statuti
et quomodo regerunt prout de judicio Coram Judicium de
Coram escendit quibus lectis et per omnes partes Circumstan-
tias debita per pensis quandoquidem ex eisdem inquisitionibus
in mutuis actoratibus deductis Contentionum mutuarum dissen-
sionum totius quoddies inter se motarum et factarum aliarumq rei
lentiarum et prejudiciorum ex eisdem inquisitionibus probatorum
partes utriusq videlicet ex Gnosa Michael Moszczenski quam
et Gnosa Casimirus Malewski ex adverso vicissitatis sibi ad

1051

ad invicem tam per se quam consortes suas et subditos illationis
consortum praefatarum in officio ~~consor~~ non continentes ac subdi-
torum in disciplina debita conservationis quinimo multorum
ausuum permissionis arguuntur esse rei magis tamen Gnosus Michael
Rosciszewski tum quoque et Gnosa Neonora Susanna eiusdem
Gnosi Rosciszewski sorores praefati Gnosi Malewski conte-
ptuationis et certi indebiti progressus contra decentiam
status sui incusantur proinde hoc iudicium praefatum ipsos
poenas succubuisse adinvenit et decrevit praesentibusque
decernit quatenus turri castri praesentis ab actu in quatuor
ingrediantur eandemque et quidem Gnosus Rosciszewski
per sex septimanas sorores quoque eius per unam septimanam
Gnosus vero Malewski per quatuor septimanas expleant
nec non Gnosus Rosciszewski pro se et sororibus vadium
capitaneale parti iudicio vero medietatem iudicio in instanti
parti vero in egressu de turri Gnosus quoque Malewski medieta-
tem vadii parti iudicio vero poenam duplicem quatuor decem mar-
carum parti itidem in egressu de turri iudicio in instanti per-
solvant idque sub poena banitionis perpetuae quae in eau de-
creto praesenti contraventionis super ipsos et bonis eorum
omnibus interponitur nihilominus quoniam ex eisdem inqui-
sitionibus laboriosus Stanislaus Hresa certarum violentiarum
Gnosae Malewski repetitis vicibus illationis consortis eius
contemptuationis subditorum concussionis et canis interfectio-
nis redarguitur proinde ipsum iudicium praesens ratione
eiusmodi ausus et ut in posterum a similibus ausibus arce-
atur et alii arceantur vapulandum fustibus vicibus sexa-
ginta hic ante Cancellariam in sequentibus querelarum termi-
nis prius et proximius in castro Phoenici celebrandis et hoc luita
poena duplici quatuor decim marcarum polonicalium parti
et iudicio totidem iudicio in instanti parti vero circa
administrationem per dominum solvenda censuit censetque

Praesentibus quem Gnosus Nosciszewski ad satisfaciendum eodem
decreto pro sequentibus coram Judicio praesenti statuere tenebit
sub poena banitionis perpetuae quantum vero attinet vulnera
ab utrinque sibi et famulis suis ac subditis pro quibus agunt illa-
ta excepta una obductione laboriosi Hyacinthi Cihowlaski
subditi Gnosi Nosciszewski uti erronea ratione cujus salvam
in foro fori agendi hoc idem judicium reservavit actionem reser-
vatque praesentibus et decrevit praesentibusque decernit quatenus
eadem vulnera comprobent medio corporali juramento idque in se-
quentibus querelarum Castrensis Plocensis terminis prius et proximis
abhinc in Castro Plocensi celebrandis termino partibus eiusdem
utriusque ibidem totali in vigore conservato comparendi peremptorio
Post quam comprobationem judicium praesens decernet id quod
juris erit quo vero spectat pratum cuius partes utraque pro-
prietatem sibi usurpant siquidem judicium de proprietate
eius ex inquisitionibus non est informatum Proinde judicium hocce
eo in puncto causam praesentem cum toto eius effectu ac partibus
ipsis pro disiulgatione ad judicium terrestre proprij districtus
remisit remittitque praesentibus et terminum partibus eiusdem
utrisque in eodem judicio conservavit comparendi peremptoriam
damna vero per partes contra se praetensa eadem judicium hoc idem
inter partes compensavit compensatque praesentibus et a solutione
eorundem utramque partem liberam pronunciavit pronunciatque praesen-
tibus decreti sui vigore quod decretum praefatus Gnosus Mihael
Nosciszewski sentiens se eo fore aggravatum pro iuridico non
suscepit sed ab eodem Gnosum Stephanum in Janowo Janowski
Vice Capitaneum Castrensis Plocensis causaeque praesentis Judicem
ad Judicia ordinaria qualia Tribunalis Regni Petricoviensis officiose
ut juris est movit eidemque motionis suae locum deferri postu-
lavit cui motioni judicium praesens locum detulit eandemque
eidem Gnoso Nosciszewski admisit et terminum partibus utrisque
in praealegatis Judicis Tribunalis Regni Petricoviensibus ubi
ubi de jure venerit seu tunc dum et quando causa praesens
ex regestro competenti causarum huic similium ad judicandum

1053

legitime clamata advocata audierit prout fecit assignavit et conservavit prout gesta fuit assignata et conservata comparendi
[illegible] in continenti coram eodem officio et etiam ejusdem comparens M. Generalis honestus Josephus Krzycki
de Plocho pro publico recognovit in primo actoratu causa
ipsae citationes literales sigillo pro terminis praesentibus
servientes contra citatos ad bona Stopino feria secunda ante
festa S. Andreae Apostoli proxime praeterita videlicet Gnos
Noscizewskie famulos et subditos eorum detulit exportavit posuit
et publicavit quod juris et actis ministerialis recognovit
in secundo actoratu quia ipsae citationes literales sigillo contra
pro terminis praesentibus servientes contra citatos Gnos Ma-
lendzkie conjuges et quidem primo ad bona Stopino famuli et
subditi circa ipsos praesentis detulit et ad manus dedit contra-
vero Stavory Gnoski Malendzki ad bona Przerada parva exportavit
et in eum citatorias per vicissitas citabet illorum cognias posuit de
quo praesente idem ministerialis fecit relationem omnes eadem die
ut in prima relatione.

Ductum inter Successores olim Gnosi Swierkliński et Gnosd
Kozlowska et alios Citatos.

In termino hodierno ex Decreto Tribunalitio Regni Petricoviensi mediante quo
judicium illud Petricoviense partibus intra sensum ultiorq dilationis Ingressitionis
in causa in hac scripta in judicio castrensibus Plocensibus per sex septimanas
castro Plocensi celebrandi celebrari debuit et pro certo praefixum expedire minime
ipse expedita causa Ingressionem nec non termino partibus utrosque
Ipsi ex eadem respective consensum peremptorie et hoc in causa et actione
judicialis in modum per Gnosas Mariannam Jasienska olim Michaelis Swier-
klinski eadem liter interempti consortem derelictam ejusdem nec non Mariannam Helenam alias
praenominati Michaelis Swierklinski filias minorennes pupillas et quidem minorennes
pupillas cum Matris ac Tutorum medipentium authoritate et assistentia Actrices Gnas
Agnetis Lipowska olim Gnosi Joannis Kozlowski relictae ab eodem olim Mariti fruc-
gaudentis nec non Paulo Nicolao Jerzmanowski et Hedvigi Kozlowskiem cum eodem Gnaca Lip-
owska procreatis filios et filiabus necis olim Michaelis Swierklinski eiusdem literis
empti manualibus et deliberatis hominibus atq Hipolito Boscichi necnon complicis Labor
Josepho subdito praedictorum Kozlowskich cum quo eam Decretum Tribunalitio Regni
Petricoviensis intercessit cum principali Bonorum seu Sortium Kozlowa Gorthi haeredibus
et quidem Originibus in nupliis cum debitis Tutoreis Suorum Subditorum Dominum
adstantis in hoc modo Decreto Tribunalitio Regni Petricoviensis sua sententia

1556

exit ex quibus altera nervorum causa inter dictos gatzeum ex ...
in presentis emissi delatores modo subscripti et ...
Zaluska Konieges et eisdem Mantad cum Blazi ...
nthe et apistea adhoc ad una et eisdem Joachim Bethni ...
slis et Stingelam Zuchariasz Joannem Longes tum Jeskey ...
Georgium Praisnerski Joannem et Adeginitatem ho ...
nestum Stanislaum Zaluski Joannem Gaisz Stanislaum et Mari ...
annam Pleum et Urbanum Benkowski ex his nequeunt honestum ...
Joachim Wolcendinalsaem ad Antonium Fabianum Kozuk ...
Jakera Leonardum Taberna de Klauszewo ...
dreamowski Joachim Olexaty et Albertum Kassa de Mahy ...
gow et Mathiam Zembely de Klauszewo et eisdem Mantad ...
cum Blazi Pleis cognitarum sanctis et Lubaltis cum de ...
rum antho et apistea Sato altera citatis et ad citatis post ...
transactum Termini seu post transactos Termines si ...
qui sibi Actoris obtinuit presentibus meis Consul Judicibus ...
sunt translatis nempe ad proximum decretum aperiendi in ...
quisitionis et hoc ei causa per se Actoris Spib et Mandatis ...
per eundem Joachim Bethnis rationare dicong Actoris Consortis ...
post decessum Gravis Maiori Superiori adhuc nil Judicij Simb ...
Venati di anno Sancta Crowdego ephippij cum toto Palatinatu ...
ratu valoris Zagonta Florent Sbrosl tum et certos subterra ...
rum a Gentes Franciscus Mikolyar et eisdem Georgium ...
eis rationare Letterarum subscriptarum ordinandi circa Actori ...
cem modernam existens modo violento recipiendis ...
sibi assessi alvandi impetitorum cum prior Mantis pre ...
gens Georgium injuriandis subsequenti vero tempore ...
Protestando exhibere per eosdem Literarum Literarum Ex ...
zist et altera vero tempore ad instandum Actorum ...
nis Mahdzyno sibi subsequentibus Judicij recipiendis ...
ad generalium Curiae Regis Lex tela Regis plurium Ex ...
clusionis Curiae Regis vero alias Zgorzelecz Curiae Curiae ...
finitis et Earum duorum absentium Decium in Termino ...
Specificandarum modo Justum recipiendis tandem per ...
Impetratum Wolcendinalsaem tempore inquisitionis eidem ...
exhibere Taberna quam Personis Dani modo Arendatoris ...
tenuit Actoram prospiciendi Mahdzyno sibi ac specificandis ...
terestrarum et Terrarum Forensis post Curiae Curiae ...
tionis Insuper Generis inquisitionis Actus Senatus ...
Subditi Actorum eam formam memoriae Justitiam de ...
cens Observationis habuit Superiori adhuc Judicij ...

extraneum

1057

ners Simul et Actorea per Sondum Blanstinum
Commissi Coram Judice Praesente Comparens et Sum
mis vi alter Contendens quarum Controversiarum Judi
cium Praetens Coram Judicatus Gaudio duxerunt
Praetentibus deferint Quatenq Inter utrosq Inquisi
tiones pro omnibus Actoratibus et Reis Requirant
Jolg vi Instantis Juris Decretum Juris Scultetyslii Com
Jgrens pro Judice Causa Suscepit Jed absente in Judi
Stephanum vi Sanwood Sagittis Ungelt Capitaneum
Costens Parent Causa Absentis Eadem Judicia
Adriana Gratia Tribunal Dns Petrus Venit Ostendit
ut huic est mandatum Mandatis sua Communi Jaci
pere tulerunt Cui Mandato Judicium Praesens Comparens
detulit eandem Praefato Comparenti Juris Scultetyslii
adonsit et Praemunitus Partibus eidem citra Jpsi
Judicis Tribunal Dns Petrus Venit ubi citra de Judi
cium Petitum et quaerens Causa Absentis ex Re
gestro Comparentis Causa Citationis huic Similium ad Judicium
dum clamata et vocata Juvenit pulsa et apigraunt
et Observarunt Comparendi peremptorium Jolg in Con
tinenti Coram eodem Judice et actis Praesentibus Dns Com
parens Actoris Dns Gratis Honesty Coram Praesentibus de
Jolg et Sanwood in primis Actoratis Juris Juris
Statuti Literati Sigilli pro Jormissis Praesentibus Deferent
Conf Statuta Juris Scultetyslii et Bonhuysii Judicium pro
Martyrum Jovis Quinta vi Festum Jesti Sancti Thomae
Apostoli proxime Jnstantis tum citatum Actoratis
dem Modis Juris Juris Statuti Literati Sigilli Conf Juris
Jos Beckerslii Praetoriensis Jamulos et Subditos Curia
ad Jura Hanisvenn die eodem citandos Delatum
Sewynta detulit exportunit et an Juris Statutum Re
Sedsinas Quilibet alterum Quiab Horiat Delinquit et
publicaunt ut Juris est Judicium Praesidentem Dem Mihs
Sent Relationem. Jnstrumitas Broudyen Sanwood

Causa et Actione Judiciaria Introscripta Inter Instiga
todem Officij Praesentis cuius Delatores Nobiles et Honestum
Praesidem et Sedsynsis Scultetyslii Communes Quamquis
Juris Sanwoodslii et Quidem Maritali cum Maritate et

1059

[illegible] mandauit vbicunq; [illegible] per Judicem [illegible] ens ea insanta decerni
[illegible] et Judicium [illegible] ens mirum eiusdem cum legitime ea insanta
[illegible] decernit [illegible] dentibus decernit, Quatenus citati censeas ad vltima
[illegible] dictatione vsterq; partium quorum res est partis actoris [illegible] uantis
instantis dicis sub pena banitionis quo supra parte citata bonis ipsius
[illegible] decernit ad quam publicandam Banitionis penam Judicem [illegible] ens
[illegible] Regni Senatum Honestum Jo[illegible] Kreschi de Mosko [illegible] addixit
et deputauit quam quidem banitionis penam supra citatus obtendit se ipsummet
citatum esse banitum et de regno Polonie prescriptum hereticum primum hostem
omnium contrarium et Rebellem Hereticq; patrie sue in arce et extra
dentem ac inquatuor Circuli Ciuitatis Mosquensis in frequentia multorum
virorum conditionis et status hominum ad Judicia moderna forum pu-
blicum sengegab alta sua voce [illegible] conica et seuerata publicauit
proclamauit et ad notitiam omnium indubiam reduxit de quo huiusmo-
di rei facti Relationem portgnam publicande banitionis penam Judicem
[illegible] ens pro agendis de bonis citati executorie effectum impendere dedixit
Et Andreas Zebrzidowski Palatinus Sandomiriensis Capitaneus Mosquensis addixit
et deputauit qui [illegible] Burgrabius ad primam partis actoris requisitio-
nem peragere teneatur ipsi sub penis eorum officialis [illegible] Januis
nemoue eandem executionem nec per se nec per suos quauis [illegible] ratione
impugnabit personas ipsi sub pena banitionis perpetue quicun-
que impugnatorem citare possit decreti [illegible] dem ipsius Alieni insuper hoc Judi-
cium et actus eius publicos comparens citatus Nec quis Hereticq; se ipse defen-
dere curauit pro quo Quia ipse citatus libertatis [illegible] seruitutis
seruiens eius citati ad Curiam Volhyniensem fecit Quinta insertus Sa[illegible]
Thome Apostoli Jam et eius primam ea ipsa pena sententia eius est obtenta
temporisque antea obtentis filii mei mihi integra restituta debuit et restituit
et publicauit vt iuris est de quibus [illegible] dem Actis fecit relationem.

Dilatio Inquisitionis. Boguslawod

In Causa et actione [illegible] uerterunt [illegible] ten inter m
[illegible] agatorem ex [illegible] ipsius [illegible] ntis et [illegible] Actores Gnosum
Albertum Boguslawski et [illegible] Gnosum Lucam de Villa
Luctemeryno de Laurentium de eadem Villa subditos
illius et quidem subditos cum [illegible] eminis citationis et
assistentia actores a bona et perillustrem et [illegible] Bartholomeum Joannem Stubieki Custodem et Ofici-
lem Generalem Rossenem [illegible] Regni Majestatis [illegible] sere
tamen per tales ulteriora citationes. Quemus ipse nobi
lem Cimum kamin[illegible] bonorum [illegible] dendy admi
nistratorem [illegible] um ac laborantes Gradiscium Gonbacki

Et Scepanczak Laurentium Kleiewnik [illegible]
hoczorowij subditos suos quiquidem subditi ex [illegible]
to Prefati Konninski tempore certo in protestatione co nomine [illegible]
ad quam presens dingitur actio expresso prefatis Lucae et Laurentio
Actoribus de Opido Raciąż ad villam Latomierzyno redeuntibus
viam interceperant eosdem actores subditos in via publica
prope Opidum Raciąż convulnerarunt vulneraq ipsis in obdu
ctione specificata influxerunt poenasq ratione premissae violentiae
succubuerunt ad quas super ipsis decernendas et id quod
iuris erit exequendum presentibus citatur alias relatione alten
tica coram actis presentibus inscripta et per honestum Bar
tholomeum Podlacki Dedubtski ministerialem Regni Generalem
de premissis latiore in diem hodiernam incidente et provenente
partibus ipsis utrisq Actorea quidem per Generosum Albertum
Boguslawski et aliorum nomine citata vero per Perillustrem
ac Rendissimum Custodem Plocensem suo et aliorum nomine
coram iudicio presenti comparent et se cum iudicialiter contro
vertent quarum controversijs iudicium presens coram
se inductis exauditis ad affectationem partis actoreae dedit
et concessit iudicium presens hocce dilationem inquisitio
nis parti utriq super contenta citationis idq ad sequentes
Querelarum Castrensis Plocensis terminos prius et proximi
us ab hinc in Castro Plocensi celebrandos termino par
tibus utrisq ibidem totali in vigore conservato com
parendi peremptorium

Decretum comprobationis Chyczewo Karwowo

Eductum Starczewo Zbyszino

In termino hodierno ex dilatione anteriore et super educen
Inquisitionis partibus ipsa scriptis utrisq idq ad sequentes que
ralium Castrensium Plocensium terminos ut pte modernos in termini
ibidem contenti legitima conservatione facta et per iudicium
praesens data et concessa et hoc in causa et litione Judiciaria in fascicul inter Insti
gatorem Officij praesentis eiusq Dilatores Nobilem Jacobum Parentem Rochum et
Franciscum filios Starczewskie Dilatores ab una et Generosos Samuelem
Parentem et Theodorum filium Lumnowskie atq Mariannam Oyczynolea

1069

deputauit qui quidem Actor Nobilis Jacoby Flaccus ex eam
mlem rotharij Juramentum Corporale ad imaginem Crucifixi Domini
rendi illi debita solemnitate recepit et statim eam juramenti debitam
Testes sui ad hanc disquisitionem mouendi non sunt crimi nec exceptione
informati Deo et sancta Dei Ecclesie Sessionis vtrijusque adjumento post quod
prestitum Juramentum Testes suos respective et testimonia Scientie sue et
aliorum Actorum Nomine induxit quorum Testimonia in actuum rotulo haben
tur et eidem parti Actrici in actuum rotulo sunt extradita de quibus
extradita et ad breue expressum Officij fuit quietatum quietatq; per
speciositatem ad judicium Dni Simonis Weygandi reposition dedit
et condixit diem ulteriorem dilationem definitam Nobilis Matthei Elysii
Rei ami existentis per ipsam instantiam sed communis medio corpora
li juramento comprobanda cum aliis vero certis Judicij Terminis causam hanc
tantes prorogandam eidem reposita est Infirmitas medio corpora
li juramento comprobata Suspendit et Suspensam esse declarat ad legi
time Dandas partes Actrici Termino Termini proxime ad hunc effectum De
ant Termino Partibus eisdem citandis et eidem totaliter iniungendo comparendi
precepto.

Deductam cum Infirmitate mei eosdem et Actoris sed
in Termino hodierno ex dilatione antecedentis Inquisitionis Partibus ipsa
supra citatis ad Terminum Dandas partes Actrici Termino Actoris
dernorum Terminorum eidem contentis legitima conservatione partis et per
Judicium fuit dato et hoc in causa et Actoris Principaliter insu
sepe inter Instigatorem Officij fiscalis ejusq; delatos Nobilem Paulum
Paenten et Franciscum filium ad Audiendum Sententiam Actoris ab una
et Nobilem Matthaeum Elysium et Dorotheam Spyrinsdin coniuges Reos
ex adverso Albertum Gamalium agentem communi Elysinsdin Cum dicto
Joannem seu alterius cuiusquis Nomine Paenten Valerium unum
filium Emanuelis Segismundum Patrum et Violantem ejus coniugem Egi
dium Stanislaum Christos Delatos Joannem et Gregorium Elysinsdin
et quidem Maximum Maximum dictos quorum Terminorum auctis et aspectis Partis
ab altera Plaidoiez quia ipsi contravenendo legibus Regni Mechanal
contra personam Dni Oppressores Contemptuatores Salvaminatores
Satisfactionis ipsorum legibus Terminis formando temporeanto in proto
Actorem eo Nomine existente Delicta minus primum culpati Matthaei et Joannis Ely
simus ab Delatorum ejusque coniugem eorum Emanuelis et Delatoris ad Se
mos suas inimicos et inimicitias tractarunt ad inferendum Actori vi

sentes

1063

Dilatio Inquisitionis

In causa et Actione Iudiciaria infrascriptis inter Instigatorem Iudicij [illegible] eiusq Delatores Ensem Albertum Boguslawski et Nobilem Vladislaum [illegible]kowski Bonorum Kiedarzyno ac aliorum eo pertinentium eiusd Ensi Alberti Boguslawski haeredis Administratorem Actores ab una et Generosos Theresiam Turinska olim Ensi Alberti Theodori Luszczewski Dapiferi Wysogrodiensis Consortem Derelictae Viduam infrascriptae violentiarum ex Subordinatione et Mandato patratricem et Valerianum Luszczewski filium ex vi Possessionis Bonorum post praefatum olim Ensem Luszczewski Maritum et Parentem ipsorum atq Nobiles Franciscum et Andream Koscielskie famulos ipsorum infrascriptae violentiae ex Mandato olim Mariti et Parentis ipsorum Executores et quidem Ensos Luszczewskie ex vi Possessionis Bonorum olim Mariti et Parentis ipsorum praefatos vero Koscielskie ex facto Minorennem cum Tutore famulos cum Dominorum a Vitae et assistentia Praecedente a priori Citatione contra ipsos erronee [illegible] eiusdq quosvis defectus suplendo parte ab altera Citatis ideo quia olim Ensus Albertus Theodorus Luszczewski Maritus et Parens ipsorum Antecedaneus Bonorum Kocorowy Bonis Lutomierzyno et alijs Ensi Boguslawski haereditarijs adiacentibus haeres contraveniendo legibus Regni quae nemini injuriae jubent aliena quae appetere prohibent et Nec paenas ratione infrascriptae Sanitas metuendo acquisitis ijsdem Bonis Kocorowy a Ensi Kolynskie in Palatinatu Plocensi et Districtu Raciasiensi sibi a prima Possessione sua Bonorum eorundem Kocorowy granities inter Bona praefato Kocorowy Lutomierzyno Ensi Actoris a longevo tempore facti Subditis suis coarare Sylvas Ensi Actoris propriae ad Bona eadem Lutomierzyno sp antiquitus spectantis praefatis Subditis suis pro usibus Curiae et Subditorum exinde mandavit et eosdem Koscielskie famulos suos ad eximendas Bonorum Lutomierzyno arbores alveaticas pro usibus Curiae subordinavit qui subordinati cum Subditis Sylvas in Bonis ijsdem Lutomierzyno diversis temporibus exinderunt Sylvas desolarunt Actorem ad Tringenta florenos polonicos marcas polonicas damnificarunt seu olim Ensus Luszczewski Maritus et Parens ipsorum damnificavit suis non contenti subsequenti tempore in Protestatione eo nomine facta ad quam praesens dirigitur Actio expresso praefati Koscielskiej famuli mandato Dominorum suorum exequendo cum Subditis de Villa Kocorowy boves duos et equas iuden duos cum tralis et securibus duabus Subditis Generosi Actoris de Kiedarzyno in Sylvis illius proprijs ad bona Lutomierzyno spectantibus receperunt ad Curiam in bonis Kocorowy sitam

1065

vi omnibus Jure medrante prescripsit est
dem ad affectandum Partis actoree dent et
huic dilatum Inquisitionis Partis citrig superfore
tionis Idq ad Sequentes Querelarum Castrenses Plucens Domi-
nus fuit deputatus amicus ad Castro Plucensi celebrand
Dominum Partibus eisdem citrig Eidem testibus illuc ire
seruate Comparendi Exemptionis Sud Denecium comparen
ex eadem Statutum pro Dijudicium non suscepit Sed ab eodem
Gundum Stephanum ei Sanctus Sanctuli Unis Castellanum
Castrens Plucens Causeq Presentes Eadem ad Sua Ju-
penalitia Sua Sotiriensia ei offuore est Sanis est mant
eidem Nuntio Sub Scam deferri postulant an Nuntius In-
dicium Ordens non detulit Sandemq Prefata Partis Citatis non
admisit de qua non ad impia attamen prosequenda Prefata
Pars Citatis est Partestata Judicium vero Sedens se nihil Dene-
re egisse verum ei omnibus Jure medrante prescripsit, contra
eandem Partem Citatam cum Parte actorea est Deprotestatum

Decretum inter Nobes Stambki Dbi nomine exhi
Causa collectione Judicium [illegible] Scripti [illegible]
ex Presentes eorum de latores Petrosium Andream Chamski bonorum
Villis Zapiensibi Castrensis Capitaneos Heredem Actorem ab una Stbi
leo Cellarium Barikowski Andreas et Albertum Pelishei Latores
inter se germanos Albertum et Sigismundi Stbi Partes ex adverso
i Barikowski filios tum Ignatium Laurentium Fratres ipsorum olim Patris Stanislai Barisko
wski filios nec non Martinum Dluzewski Franciscum Barikowski alz Bartholomeum eiusdem
Barikowski Bonorum [illegible] Villa Barikowo heredes et possessores dehinc Simonem Joannem
et Theodorum Vladislaum Sielskel Stanislaum Fabia Stanislaum et Bartholomeum
Sinzenski eiusdem heredes et possessores Subditos dehinc de Villis Ejusdem et Civitas ejusdem
de Nomine et cognomine ignotos et quidem Subditos cum Dominorum authoritate et
absentibus parte ab altera Citatis ideo quia ipsi et quidem principales ex heredes cum Sub
ditis Suis postpositis legibus et constitutionibus Regni valore infrascriptorum Sanctis minimis
ex in consideratione probabito ut quisq sua sorte propria proportionej substantia et fortuna
gaudeat alienam vero ex vi legis Diuina naturalis et scripta propria animi gaudi
eum proximi sui interceptam non appetat nec appropriare audeat in contrarium
tamen manifestum procedens diversis temporibus in termino termini declarans primo
quidem duprascripti heredes et possessores bonorum superius specificatorum fundum

1067

[illegible] limites ac Sepulos reducet à termino collatoralitatis bonorum
[illegible] quo ad terminum eidem collateralitatis villæ Zalesze et aliorum ad prem
vero stante et inca- procedens lignis metallibus ac lapidibus designator privata auc
ritate et Sanctione Ducis discesserunt et convenerunt ad usum et commodum eorum conve
nant nec præmissis saciati ipsate Symasczoti heredes villæ Barczkowo iter quoddam
ad instar aliarum granicierunt bona prædicta Zagiewniki Sui Actoris hereditar
et Barczkowo distinguens partem villæ ipsorum distinitans privato aucu in agro c
to fundo Actoris proprio insuper stragye hocce iter principaliter per Præfatum Ducz
zki ac Præfator Vicinos diverticulum alias Drożyskó per Sulcos Silgine hyemali con
minatos ad viam ad Bona Zagiewniki seu Szczigi a cruce per stadia non vero nati
les limites et Sepulos designatos tendens cum summo præiudicio et injuria Actoris secu
et usurparunt ad extremum ipsi ex dicto principalibus scilicet Succi Martinis Ducznowski
Ignatius Barczkowski intentionem suarum Vicinorum ad effectum deducens premissa app
prationem fundi alieni non saciati eiam instrumentis prædictis testibus et hyemalibus
Actoris proprijs prout visu per ministerialem et Nobiles officiose facta premissa fu
ut eloquuntur per impulsionem et præmeditatam pecorum et pendum ac bona facul
quæ premissa in præiudicium actoris damna non media cura intulerunt alias violentia
et injurias omnes judicii et inculpati scitu perpetrarunt patrasq; ratione finibus
incubuerunt nihil omnenus ad sacens ubi non sunt ubi vero sunt renovans granities seu
limites inter bona dicta Zagiewniki hereditaria Actoris ab una et dicta bona Actorum
parte ab altera tunc ad videns et audiens eidem Actori actoratum per sententiam officij Judi
quoniam obstante absentia legalitate suorum Judicum Judicia Terrestria prout mani
festo eo nomine facta premissa fusius testatur vacant) decerni causamq; deductionis ad
campum seu officium Magnifici Succamerarij pro executione remittit ita quod uno eo
dem super ipsis Actis et Sententiari stantur pendens alias citatione ipsa ad de præmissis
Laborie indecem hodiernam mandens et provenient partibus ipsis utriq; et loca quidem
per Suorum Andream Chamski personaliter citata vero per Suorum Ducznowski perso
naliter pro interesse vero aliorum per Suorum Alberum Barczkowski coram officiali
pendi comparens et Reum mutualiter contra vertens quarum Judicium controversijs pre
fium coram le merctis eiusdem quantum attinet causam discretionis granicierum ter
pulorum sublationis bona Zagiewniki Succi Actoris hereditaria cum bonis Citatorum Vi
nitatis instituta eo in puncto hoc idem Judicium causam eandem ad Magnificum Succa
merarium Plocens seu eius officium Succameralem ostendum remittet remissis pend
ibus et terminum dum pars partem adeptaverit partibus membratis utrisq; præfixit et
assignavit et conservavit prout quidem præfigit assignat et conservat comparens
peremptorium quantum vero attinet damna hoc idem Judicium decrevit præ
fatus decernit quatenus ex dilatione partis actoreæ evadant citati in eam vota
prout tam in frumentis quam et floris bonorum Zagiewniki Actoris hereditariarum
nulla damna intulerunt idq; in legentibus Succeralarum Sachens Plocens termino
primo et proximo ab hinc in sacro Plocens celebrand termino partibus ei
dem actoriq; eidem totali in vigore conservato comparens peremptoriam idq;

in conventu coram eodem officio et actis eius per
sternahi Regni Grnhi Honesthus Josephus Krzyski de Jo
ceq. respondit quia ipse citationes literales agitatas no
scentibus Servien. editas super citatos et quidem super Gnosos Barcicha
wskie et Duszenowskie ad bona Barcikowo tum et super Gnosos Andream
et Albertum Zelskie ad bona eadem Barcikowo super alios citatos in scpis
scentes citationis positos ad bona Zalesie et Borowice pena sta post festum
Sanctorum innocentium proxime prodeunt tum et cuius primam ex qua pena
contumacia est obtenta tempestive ante obtentionem illius in una integra he
bdomana detulit et exportavit et per decessivas copias ponit reliquit et publi
cavit ut iuris est de quo petentem fieri Relationem.

Eductum Inquisitionis Sumonis Starcensis

In Dei nomine Amen. Ego Joannes Dei et Apostolicae Sedis gratia Episcopus
per totam hanc praesentem Visitationem Generalem Archidiaconatus Pilzen.
nobis post Modernos quamplurimos Edictos contentis Legitima Potestate
praefacta. et per Nos cum praesente data et concessa. Ordinem causae
et electionem Judiciariam in praescripta Inter Dominum Procuratorem
cumq. Reverendo Sebastiano Senensem Stanislaum Sumonski Magistratus
Oppidanos Coniugem Theodorum Sumonski Stabuli Monachi
que Monasterii cum mente. cuiusdem Oppidi Actores ex una
Jacobum Parentem Rectum et Praefectum cum filios Starcensibus
Principalem Josephum Parentem et Regentem ipsum ibidem Burge
nses Regentum Physcephi Adamum et Albertum ab actum
Adamus Physcephi Matthaeum Physcephi Blominski
Adamus Physcephi Valentinum Stanislaum Jacobem Thyszynskie
Adamum Physcephi Sigismundum Pelionski Albertum Blominski infrascripti iniuriis ac violentiis
patratores et quidem filios eum Parentum authoritate et absentia pie ab altera
Citatos ideo: Quia ipsi ibidem pendens leges Regni nec primas rationes infra
scriptorum metuens primo quidem praefati Jacobus et Nachus Starcenses Rectum
dem Suum Theodorum Sumonski actorem secum ipsorum dedamnis Paren
tum horum expellentem verbis iniuriosis affecerunt eundem concuspserunt
convulnerarunt vulnera ipsi in obductione spumeata influerent sub
sequenti tempore dum memoratus Suus Theodorus Sumonski ad Ecclesiam
Relationis pro expedienda Devotione discederet extunc praefatus Franciscus
ex occulto loco prosiliens ad Aforem saltatus est eundem vi non interemit
in bonis. Blominski cum Caporone Andrea famulo suo hau alterius cuiusvis
vi nominis insuper praefatus Jacobus Starczenski Sigrascriptum Erosum damnu

1669

[illegible] venerem [illegible] in campis honorum Bluminko verbis [illegible]
[illegible] suarit fumenta tam verñalia quam hyemalia tam ab pirata p[illegible]
[illegible] tos proxime pratentos et anno pratenti sub tempus messis pecoribus equis
et alijs jumentis suis per studiosam illorum impulsionem in bonis Blumnko ato
rum hereditarijs studiose compabulaverunt damna ad mille florenos polonicales
taxata Actoribus pfatis omnes mensparti mensparunt respectu quorum
damnorum dum pfatus actor pfatus cum ipsis amicabiliter egisset ipsi
in vitam eius conspiraverunt et diffidaverunt quo facto leges Regni pro nazga
tione pradictorum incubuerunt adquas per ipsis et bonis eorum omnibus
una cum solutione taxa damnorum decernend[illegible] id[illegible] quod cum esset exe
quend[illegible] volentibus citatis alias delatione eadem inquisitionali anteriore
desuper latore in diem hodiernam incidens et provenient pro parte
pars actorea videlicet Nobiles Marianna Pyrzenska consors habilis
Samuelis Sumowski et Theodorus filius Sumowski coram officio pdenti
personaliter comparend[illegible] pecierunt ibi vigore anteriores delationis in
quisitionis ednictum eiusdem in instanti decerni ministerialem quoj
Regni finalem ad rebsandum le super incorreptos testes adducend[illegible] et deputan
et mihi cum pdens uni communi affectationi eorundem actorum ut fiat
annuend[illegible] eidem ministerialem Regni finalem Honestum Josephum Wisiecki de
Klocko ludicialem addixit et deputavit qui quidem Actores superius exp[illegible]
notisante eodem ministeriali juramentum corporalia ad magnum crucifi
xi Dni observata clausa debita solennitate in casu pudicij pdentis huj et
aliorum nominis tam in actoratu quam et reatu fecerunt et prestit
erunt eam juramenti verbam jurá testes hij ad hanc inquisitionem
tam in actoratu quam in reatu inducend[illegible] tent corporaliter ac aspre
tach nec informati de ec et sancta Dei Christi passione ita ipsum adju
vante post quod pdicta juramenta testes hos ad perhibend[illegible] testimonia tam
in actoratu quam in reatu Eorsuae induxerunt quorum testimonia in oculis
si vobis habend[illegible] et de eisdem Actoribus in exclusis vobis habend[illegible] tunt ac
cepta de quibus exadratus et ab[illegible] receptis officium pdens quaestarunt
quaestanta pdentibus.

Decretum cum interpretatione Quisitionis Choreno

In termino hodierno ex Delatione inquisitionis anteriore hoper educend[illegible] inqui
sitionem partibus infrascriptis utrisq[illegible] id[illegible] ad sequend[illegible] querelarum sadem
Dioces[illegible] tenos prius et prox[illegible] ubinc in casu Dioces[illegible] celebrand[illegible]
ut pote modernos cum termini eisdem contentis legitima conservatione facta
et per officium pdens data et concessa et hac in causa et actione judiciaria inspe
cepta inter Dnum Galonem officij pdentis unius Delatorem Nobiles Simonem
Pluskowski Adamum Sudowski actores ab una et Nobilem Josephum Skorz
nicki

orsli parte ab altera [illegible] deo. Quis ipse in contra
Regni procedens ac pœnas illas ventus animus est eosdem
negotijs ac nundinis publicis protunc celebratis existens et
imprimis Nobilem Ludovski actorem hominem innocentem pace
nundinarum [illegible] sua alla occasione per gentiam facti convulnerare
vero Ruskowski eidem stantem evibrata framea vulnerare laniare
[illegible] specificata inferre prout de facto [illegible] omnia executus est per quod con-
tra leges Regni excessit pœnasq; exinde emerentes incubuit ad quas super
ipsis decernendi et ad quod juris ordo exequendi potentibus coram alias Dilatorie
cam in inquisitionis anteriore de ipsis latore in diem hodiernam mandat
et provenient ipsata pars actorea videlicet Gnosi Simon Ruskowski et Adamus
Ludovski coram Judicio Officij potentis personaliter comparendi peterunt tibi
vigore anteriorij Dilationis Inquisitionis edictionem eundem in instanti
decerni Ministerialem quod Regni Judicem ad rohsandum de super mecum
ipsos testes addiet deputari et eundem potens juri communi affectationiq; eundem
actoreq; pho illicite annuendi eidem Regni Ministerialem Regni Judicem Hone
stum Josephum Russelki de Plotko Judicialem addidit et deputavit cui quidem
actores rohsante eodem Ministeriali juramento corporali ad Imaginem Sa
cifixi Dni observata ullius debita solemnitate in facie Judicij Officij potentis
fecerunt et ipsi terunt ut eam juramenti rotham qua testes sui ad hanc inqui
sitionem inducendi non sunt corrupti nec appretiati nec informati Deo et Sancta
Dei Vti Passione eta ipsos adjurante post quod ipsitum juramentum testes suos
ad perhibenda testimonia coram vel induxit quorum testimonia in occhuso rotholo
habendi et eisdem actoribus in occhuso tolulo sunt extradita de quibus exha
ditis et ad se receptis officium potens quietarunt quietantq; potentibus pro
interesse vero Citati ad juridicam reprodictionem Gnosi Vladislaus Matkowski
dedit concessit eundem juxta dilationem informe datus eidem citato per
ipsum juxta praescriptum juris communis medio corporali juramento com
probanti idq; ad sequendi generalium Castrensi Plocensi terminos prius et proximius
ab hinc in Castro Plocensi celebrandi terminis partibus eisdem utriq; ibidem totali
interminio conservato comparendi peremptorie.

Decretum intimitatis Dramino Decedono.

In termino hodierne ex Decreto anteriore mediante per Judicium potens
infrascripti Citati et delatione partis actoreæ medio corporali juramento
evidere innotuit idq; in sequentibus Generalium Castrensi Plocensi terminis
ut pote modernis cum terminis eisdem contentis legitima conservatis nec facta
et hoc in causa et actione judiciaria infrascripta inter Magnificum Officij
et eius emuq; Delatores Gnosi Albertum Dramenski et Edwigim Dorotka
conjuges ad Lapanowum de Sella Dramino magna eorundem conjugum
dudum et quidem Mariam cum Marito subditum cum Dominorum

1071

[illegible] actores ab una et Gnosos Andream Drozdowski [illegible] Bonkowska conjuges atq Albertum Drozdowski filius nec [illegible] Gregorium et Joannem de Villa Dramino Magna eorundem Gnosorum Drozdowski subditos et quidem maritalam cum mariti filium cum Parentum subditos cum Dominorum ~~filium~~ authoritate et assistentia parte ab altera citatos ideo quia ipsi contravenientes legibus et constitutionibus Regni praedictus Albertus Drozdowski tempore in protestatione expresso ex informatione Parentum suorum anserem ex nullis damnis imo in campis magoreis in praejudicium actorum suprascriptae Laborioso actori Mathiae mactavit eundemq laboriosum actorem causam mactationis anseris suscitantem praedictus Gnosus Parens intercepta ipsi via publica concutere et convulnerare attentavit Gnosa vero Consors inculpata cum suis inculpatis accurens eundem Laboriosum actorem eidem concutere et convulnerare intendit his prolatis hij [illegible] ia zaplacę Gnosam Actricem consortem iniuriam et oppressionem subditi sui apud ipsos rescientem verbis probrosis quae hic ob reverentiam iudicij non ponuntur praecipue his pieniądze cie rozbrzadaiq Brata mego taki a taki Synu contempluavit dishonoravit nec his contenti verum damna in frumentis et pratis eisdem actoribus in bonis Dramino Magna ex erenti videlicet tritici sulcos decem per semi stadium Ciceris sulcos quinq aestivales horredei sulcos quatuor per unum stadium bobus et equis conculcavit compabulavit et in nihilum redegit arborum variarum in sitivo actorum seu divisorijs in bonis Dramino Magna ad currus viginti excidit et ad Bona Dramino deveait actorem iniuriarunt damniq ad florenos triginta intulerunt aliasq plurimas violentias perpetrarunt poenasq ratione praemissorum ad quas super ipsis et bonis eorum omnibus decernentes idq quod iuris erit exequentes praesentibus citantur alias ~~citatione~~ decreto ~~ipsa~~ eodem anteriore de praemissis latiore in diem hodiernam incidentes et provenientes partibus ipsis utrisq Actorea quidem per Gnosum Albertum Drominski suo et aliorum actorum nomine citata vero per Gnosum Adamum Sękowski coram iudicio praesenti comparentes ad iurisdictionem eiusdem comparentes partis citatae repositionem dedit et concessit iudicium praesens dilationem infirmitatis Nobili Dorothaeae Bonkonska Consorti Nobilis Andreae Drozdowski per ipsam iuxta praescriptum iuris communis medio iuramento corporali comprobantes cum caeteris vero citatis Iudicium praesens causam hanc tantisper donec per eandem cui reposita est infirmitas medio corporali iuramento comprobetur suspendit suspensamq esse declarat idq ad sequentes Tl.

Scriptio

In Termino hodierno ex scriptione anteriore inter partes infrascriptas utrasq ob spem futurae Concordiae et amicabilis Compositionis ineunte ulterius ad primos post Trium Regum incidentes Querelarum Castrenses Plocen Terminos ut pote modernos cum termini idem contenti legitima Conservatione facta per officium praesentem data et Concessa Et hoc in Causa et Actione Iudiciaria

Infra scripta Inter Instigatorem Judicii officii
sam procedentem pertinet eiusq; delatores Gnosq;
ni olim Gnosi Stanislai Zglinicki Camerarii terrestris Plocens
dei nupty Gnosi Theclbei Hylarij Consortem Stj Antonium
eiusdem vero olim Gnosi Camerarij Cam eadem Catha Terianska procreatu
filium in absentia Mariti et Patrum sibi de iure assumbentem auctoritate et assistentia Actores ab una et Gnosum Joannem Zeglenicki bani
tum et iure quidem parte ad altera verificatorie & verificando ejusi
Causam et Actionem Judiciarias ad eum quietum et gradum juris
in quo interveniente morte olim Gnosi Stanislai Zglinicki Camerarij
terrestris Plocensis Mariti Actoris et Parentis Actorum Rei inde
terminata pendetq; indeterminata Nempe ad paratum processu
paratam q. ad quam Banitionis Sugere ejusq. in Judicio Terrestri Sand
Tribunalitio Vet Petricoviensibus olcasione summa Mille Centum
florenorum Polonicalium pro tempore certo in eodem processu Caus d.
specificato non solutionis obtent et publicatis citant et admittant ad
videndum et audiendum officium competens ad peragendam Executionem
vigore Redrum Banitionis add et deputari Catenaq; in talibus fieri solita
tequi et sententiari citantur alias dilatione majoris antenore de pro
missis latiore inidem et provenient Partes utrasq; Actorea qui idem
per Gnosum Valentinum Wiśniewski citata vero per Gnosum Stadi lla
ad Mahomarshi Comitia judicio presenti comparent et pecunia dicta aliter
controvertent. Terminus eundem hodiernus quatenus ad presens
habere debuerunt ob spem futuram Concordiae et amicabilis com
positionis in eadem scripserunt Visi unxerunt et limitarunt prout
quidem scribunt prorogant dilungunt et limitant ibi ad segaen
Querelarum Causarum Castren & Plocen Terminos citius et pro
minus abhinc in Castro Plocen celebrandos Termino pariq;
utriusq; ibidem totali in vigore Conservatorio comparendi
peremptorio x.

EDICTUS Inquisitionis Monkondo krasne

In Termino hodierno ad dilationem anteriorem Sugere celucendo Inquisitionis partibus infra scriptis utriusq; in mutuis Actoratibus ad segnentes Querelarum Castren & Plocen Terminos ut pote modernos cum termini ibidem contenti legitima conservatione facta et per judicium presens data et concessa et hoc in Causis et Actionibus judiciariis infra scriptis in mutuos Actoratus combinatis prima quidem interlitigatores officij pro tempore existentis ejusq; delatores Illustrem et Magnificum Bonaventuram a Krasne Krasinski Palatinum Plocensem Barraviensem Rumensem etc Capitaneum atq; Gnosum Joannem Wysłouchski Bonorum Staroreby et aliorum ex per tinentiis ab eo de illustr et Palatino Plocensi Actoris Possessionem

1073

de villa pradicta Starozreby eiusdem Illustris
quidem subditum dum dominorum suorum auctoritate et assis
tentia, actores et reales Andream Nicolaum Simonem Stanislaum
et Martinum Stonkowskie grasenotarium Cistentiarum dominorum et con
vulnerationis unanimes executores parte ab altera citatos ideo quia
tesi in contrarium iuris publici et constitutionum Regni procedendo primo
quidem predicti nequiquam omnes Stonkowscy Arbores piniticas tam
ad edificia quam ad focum valentes ex sylvis in bonis Starozreby
excrescentibus variis temporibus exciderunt alomosj suos deveti pro
curarunt damnisj actoribus decimis tribus civitat numerando ad sex
centos florenos Polonicales intulerunt et causarunt Subsequenti
di demum tempore et eisdem in protestatione expressa suprascripto
Laborosium Matthiae de villa predicta Starozreby subditum in oppido
Bilsco in Mundinis publicis protunc ibidem celebratis existentem et
ibidem prodeuntem nulla legum et securitatis Mundinarum formidine
moti nec ulla sibi data occasione et causa ex nero tantum vicinitatis
odio concepserunt convulnerarunt vulnera in obductione specificata
inflixerunt aliasj plurimas violentias in protestatione specifica
tas perpetrarunt quo facto contra leges Regni excesserunt penas
pro qualitate et quantitate facti illinc grandas succubuerunt ad quas
superiori et bonis eorum omnibus decernendi quod iuris existere
quent prodentibus citantur ~~citationibus citra~~ tum quoj in
altera causa in rei subsigatore officij presentis ejusq delatores
Actores Nicolaus et Simones Stonkowscie actores ab una et illustrem
Magnificum Joannem bonaventuram in Grasne Grasinski Palatinum Plocen
Varsaviensem Thuniensem etc Capitaneum bonorum Starozreby et alio
ex pertinentiis Generalis citj quorum Joannem Mosalowski bonorum eorum de
Starozreby Possessore modo quoris parte ab altera citatos ideo qua
tenus esse laborosos Matthiam dictum Matacz de villa Lubli Gasparum
dictum Matusczak Albertum Mahtaler de villa Starozreby Franciscum
Gregorium Sartorem de villis Broedbor et Bromier subditos alios
omnes de eadem villa Starozreby de nominibus ad presens ignotis
in ulteriori iuris tractu post quas inotuerint specificando decreti
vos et Accentiosos ad sumendas de ipsis penas facinori ibidem
condignas qui quidem subditi non veriti penas legum excedendo me
tam status sui Rusticalis eosdem Actores in oppido Bilsco in nun
dinis publicis prodeuntes et ibidem pacifice se se gerentes
pace et securitate publica frustos primo verbis probrosis affe
cerunt et quidem predicti Mathias Matacz et Gasparus Sturnia
eosdem Actores Francis evibratis concepserunt convulnerarunt
vulnera in obductione specificata inflixerunt interimere
attentarunt ~~tum~~ quoj tempore subsequenti in protestatione

Itidem expresso Actores convulneratos domum
Bilsk redeuntes circa interceptionem viae publicae [illegible]
vulnerarunt damna multa in frumentis et in sylvis [illegible]
ribus intulerunt damnique exinde per excissionem arborum [illegible]
mentorum compabulationem ad mille florenos Polonicales causa-
runt aliasque plurimas violentias perpetrarunt per quod con-
tra leges Regni excesserunt ad sumendas de ipsis poenas fa-
cinori illorum condignas coram officio praesenti statuant in
defectu statuitionis ipsimet pro illis respondeant praesentibus
citantur alias dilatione eadem inquisitionis anteriore de
praemissis latiore in diem hodiernam incidentes et provenientes
partes ipsae utraque Actorea citata videlicet Generosus
Mossakowski suo et aliorum Actorum et citatorum nomine citata
simul et Actorea videlicet Nobiles Simon et Nicolaus Stonko-
wsky Actores et citati suis et aliorum citatorum et Actorum
nominibus coram officio praesenti comparentes petierunt sibi
vigore anterioris dilationis inquisitionis eductionem eiusdem
autoratu quam reatu in instanti decerni Interrogquen
nis Regni Snalem ad Rothusandum se super in corruptos testes
addi et deputari et Judicium praesens Juri communi affectati
onique eorundem Actorum et citatorum [illegible] licite annuendo eisdem
Actoribus et citatis superius descriptis in mutuis actoratibus et
Reatibus inter Rni Instem Honestum Josephum Wesiolski de Stocho
Judicialis addidit et deputavit ipsi cuique Actores et citati Rothu-
sante eorum Mti Juramenta corporalia ad Imaginem Crucifixi Domini
Observatis illius debita solennitate in facie officii praesentis in actora-
tu et Reatibus suis et aliorum nunc fecerunt et praestiterunt in eadem
Juramenti Rotham quia testes sui ad has Inquisitiones per par-
tem utraque seorsive inducendi non sunt corrupti nec appretiati
nec informati Deo et Sancti Jesu Christi Passione ita ipsis ad
iuvante postquam praestitum Juramentum testes suos ad perhibenda
testimonia seorsive inducerunt quorum testimonia in occlu-
sis Rothulis seorsive habent et eisdem Actoribus et citatis seorsive
in occlusis Rothulis sunt extradita de quibus extraditis et
ad se receptis officium praesens Quietarunt Quietantque praesentibus.

1095

1077

Decretum Comprobationis

In Termino hodierno ex Delatione anteriore [illegible]
infrascripto citato Nti Leszczynski recepto idque ad sequentem
Castren. Plocen. Termos utpote modernos cum Termini [illegible]
legitima Conservatione facta et per officium praesens data et concessa
hoc in Causa et Actione Judiciaria infrascripta in Ingrem Judicij
officij praesentis eiusque Delatorem Nten Martinum Dluznowski
Actorem ab una et Enosum Andream Chamski jussu man
dato Principalem atque Nten Leszczynski famulum ipsum et quidem
famulum cum Dni authe et ipsa parte ab altera citatos ideo
Quia ipsi contraveniendo legibus et Constitutionibus Rni quae infra
scripta fieri serio vetant nec poenas ullas atque infrascripta audentes
minime veriti ausi sunt praecipue praefatus Enosus Chamski
cum famulo suo Nti Leszczynski currus duos seu rotas per
subditos Actoris Steriora in curribus eiusque vehentes per gra
nicies Barcikowienses securi consecare et in partes dispe
care mandare prout de facto praefatus Leszczynski ad stante
Enoso Chamski consecuit Actorem hiet absentem verbis
Laesivis et contumeliosis affecit contemptuavit in Vitam
diffidarunt aliasque violentias perpegerunt poenasque exinde
emergentes succubuerunt ad quas super ipsos decernere et
id quod Juris erit exequendum praesentes citantur alias Delatione
eadem Infirmitatis anteriore de praemissis latiore in diem
hominum in eis et pro veniendo partibus ipsis utriusque Actorea quidem
pro Citata per Nten Casimirum Leszczynski suo et aliorum
nomine coram Judicio praesenti comparere et secum Judlr contro vel
quarum Controversijs Judicium coram se inductis exauditis
decrevit praesentibusque decernit Quatenus satisfaciat ipse Nts Le
szczynski Delationi Infirmitatis sibi in Causa eadem recepto
idque in instanti ad quam ipsi pronunciatis Juramenti ro
tham Mnalem Rni Eccles Judicis praesentis D. Josephum Krysicki
de Plotko Judicem addidit et deputavit. Quod Juramentum
ipsi per praesentem Actorea est indultum Quo Judicium praesens attento
partibus in se experiri invenit In experimento hoc ipsum Judicium
decrevit praesentibusque decernit Quatenus Actor comprobet damnum
in curribus subsecutum idque in sequentibus Terminis
Conservato.

1078

1080

[illegible] equam Valoris Quinquaginta florenorum polonicorum furto
[illegible] quo convertit Alexius vero Komor necnon Porta Koralik
[illegible] Szafrankowie et Jacobus Skop Lucas et Mathaeus Kruk de Villa
Baboszewo

1081 In causa et Actione Judiciaria infrascripta inter Instigatorem Officii praesentis denique
Delatorem Ensos Hedwigim Malowieska Relictam olim Eiusdem Jacobi Malomaski Conrosti
in unam Matrem atque Casimirum Joannem et Franciscum Malomaskie eiusdem olim
Jacobi Malomaski filios Actores ab una et Ensum Joannem Malowieski necnon Lat
riosos Valentinum Dzierzak Thomam Lyszczyk et alterum Valentinum Kasparum necnon Al
bertum Banach denique Joannem famulum aggrestem Curialem Alexium Komor Rochum Kora
lik Martinum Szafranek Albertum et Jacobum Skop Lucam et Mathaeum Kruk de Villis
Suprafatis Baboszewo et Brzescie et quidem Subditos cum Domini authe et assistentia
parte ab altera citati ideo quia ipsi contraveniendo Legibus et Constitutionibus Regni recipe
nas contra Personarum innocentium oppressores damnorum illatores satisfecerunt quod
Legibus Regni descripta minime formidando tempore certo in Protestatione expresso et primo
quidem Eius Malowieski equos duos Valoris Quingentorum equam tertiam valoris
centum florenorum polonicorum exhalari talimodo causavit scilicet primum equum valoris [illegible]
sacrum sola valoris trecentorum florenorum polonicorum vibrata framea ex sola temeritate convul
neravit transfixit et impedes mutilavit secundum equum incitatione canum venatorum
alias vertagorum itidem exhalationem a Morsu canum causavit denique equae coloris
cisawa valoris centum florenorum polonicorum dimissione spontanea de ligamentis in liberis pascuis
existens per devorationem luporum perditionem amissionemque eius causavit anseres actorum pro
prios in numero triginta ex nullis damnis uno ex campis magoreis bonorum Brzescie interfecit
praebens et morsu canum exhalationem causavit atque vocam valoris quinquaginta florenorum polonicorum
de campis eorundem Brzescie ad forestam suam una cum pecoribus aliis de liberis pascuis ad
actam de eadem foresta sua non extradidit et eandem usui suo et commodo applicavit
praefati vero Subditi inculpati scilicet Alexius Rochus Martinus Albertus Szafranek
Jacobus Skob Martinus seu Mathaeus Kruk damna multa tam in frumentis vari
generis et grani quam pratis et sylvis in bonis Brzescie et aliis eo pertinentibus exercitis
temporibus diversis ab annis circiter tribus intulerunt damnique actoribus ad duo millia florenorum
fecerunt denique Joannes famulus inculpatus aggrestis Curialis equam valoris quinquaginta
florenorum polonicorum abstulit et eam nescitque quo convertit Valentinus vero Dzierzak et Thomas Lyszczyk
de Baboszewo tempore ~~et~~ nocturno modo illicito alias furtivo et clandestino cameram actorum
propriam supervivaserunt super invadentque rebus omnibus Economicis spoliare et
vare intenderunt et certo certius spoliassent in Divina providentia Actores praecavisse
et ipsimet advertissent quos ibidem praeventos circa furtum idem actores coram actis an
tius Regni captos praesentarunt praetentatione de his latius sonantes alias plurimas violentias
perpetrarunt praetrasque ratione praemissorum succubuerunt praesentibus citantur alia
citatione ipsa de praemissis latiore in diem hodiernam incidentes et provenientes partibus
ipsis utrisque Actorea quidem per Gnosos Joannem et Franciscum Malomaskie citata
vero per Gnosum Joannem Malowieski suo et aliorum citatorum nomine coram iudicio
praesenti comparentes et secum ~~contro~~ iudicialiter controvertentes quarum controversiis
Iudicium praesens coram inductis exauditis teneri ante omnia partem actorem

docere et citatas partes de termino et contentis citatio[illegible]
ut doceat iudicialiter decernit et quoniam docuit pro[illegible]
in Causa praesenti ~~[illegible]~~ incunxit in prosecutione [illegible]
Actorea dedit et concessit Iudici unione Dilationem Inquisitionis [illegible]
contenta citationis [illegible] ad sequentes [illegible] Plocensis Terminos [illegible]
mig ad hinc in casum Plocensis celebrandis Termino partibus eorum utrique [illegible]
in Ulgoo conservato comparendi [illegible] et quoniam Actores [illegible] eandem In-
quisitionem in instanti educturos trahunt [illegible] idem Iudicium eisdem Mlis
Regni Elem Honestum Josephum [illegible] de Plocko Iudicialem ad rotulandum [illegible]
Super Inconcipiendo Testes addidit et deputavit qui quidem Ensi Actores [illegible]
annes et Franciscus Malomaszy suo et aliorum nomine Actorum rotulo ante eodem Mlis Iura-
mentum Corporale ad immaginem Crucifixi Domini [illegible] illius debita solemnitate [illegible]
[illegible] Iudicis Officii praesentis fecerunt et praestiterunt in eam iuraverunt rotulum quod testes
[illegible] ad hanc Inquisitionem inducendi non sunt corrupti nec appetiti nec [illegible]
Deo et Sancta Jesu Christi Passione ita ipsi adiuvante post quod praestitis Iuramentis testes
suos ad prohibendam testimonia seorsive induxerunt quorum testimonia in oculis rotulis
habentur et eisdem Actoribus in oculis rotulis sunt extradita de quibus extradita et ad se
recepta Officium praesentis quietavit quietatis [illegible] Hiemi continenti coram eodem Officio et [illegible]
eius personaliter comparere Mlis Rae Honestus Josephus [illegible] de Plocko [illegible]
[illegible] Iura ipse citationis literas sigillatas pro termino praesentis [illegible] contra citatos [illegible]
Malowiecki et eius subditos ad Bona Balosiewo [illegible] post [illegible] Innocentii
Martyris [illegible] Anno praesenti [illegible] et eadem primam ex quibus poena contumaciae [illegible]
obtenta tempestive ante obtentionem illius in una integra septimana detulit exporta-
vit subditos vero ad Manus dedit et publicavit ut iuris est ~~de quo~~

Dilatio Inquisitionis Cywino Malo-
mazy

In Causa et Actione Iudiciaria Infrascripta inter Ingenium Officii
Iudicantis eiusque Delatores Generosos Hedwigim Malowiecka
Relictam Consortem olim Generosi Jacobi Malowaski atque Casi-
mirum Joannem et Franciscum Malowaskie fratres inter
se germanos filios olim Generosi Malowaski Actores ab una et
nobiles Mathiam dictum Biemas Albertum Mielock Bartho-
lomaeum Cywinskie Parte ab altera Citatos Ideo Quia Ipsi
Contraveniendo Legibus et Constitutionibus Regni nec [illegible]
cum # deliberatos damnorum Matore Sylvarum delatores
personarum Innocentium oppressores contemptuatores
Sat severe in ipsdem Legibus Regni descriptas minime formi-
dando eisdem Actoribus tempore inesse et a statis damna
multa instrumentis varii generis et gravi per sponta-
neam pt deliberatam pecorum pecudum deliberatamque
impulsionem intulerunt sylvas arboresque varias tam ad

1083

[illegible] habitantes in hanc Portensem aliqz exporta
[illegible] excrescens exederunt syluas easdem euellerunt
[illegible] annuatim ad Millia florenos Polonos Astenky Lansarunt esse
carunt Rhasq; plurimas insentias perfectarunt per quas
ans Leges Jus exceperunt pluresq; ex nomine Familiab
Subenbuerunt ad quas super Ipsis deinceps Idly huiusmodi
ent exequens Presentibz Citantur Alias Citatus ne Ignoran
Judaiphb Latinae Judaeis noverciam Inidens et Juramenti
Factus Ipsis vtrisq; actoreq; quidem Caluinum Franci
scum Calvinas li Jus et Calvinum Nominee Citata vero per No
bilem Matthiam Cyganskii Jus et alium Citatorem quemi
ne Coram huius Judente Comparens et Legem ei de con
tinentes Lucrum Controversijb Judicium Inclesens Coram
te indutus exandetis adeo Citationem Factis actoreq; Lect
et Concepit Judicium Rescens Delationem Cognitis tho nis Sap
t utriq; super Contentis Citatis ad Idly ad Segnentes Quel a
rum Fasten Quorum Termines prig et pur prig appunctuatos
florenos Celebrans Termines Factby eidem vtrisq; Judaeis Citati
ei Mayore Consciatis Comparendi peremptorie Dies Interlocuto
ri Coram eodem Assessoribz quia Comparent Nullis Nun
Jonahs Stonetby Josephus Levenchi de Stelco Salamon
Chely Simul Jurati Ipse Citatus ad Literas Regias Judaeis
Judaeis tamen Citatis ad Una Cyborini Penia Exa
Juxta Festum Lunterum Innocentium Citatyrum Pre Judicand
annuatim et eius primam ex qua pena Contumaud et Absen
ta temperue ante obtend illius in Una integra Septimana
detulit exportant et publicant ut Juris Est.

Informata Cyborini Haurelini

Insaura et Actione Judiciaria mihi Judicatorem Officij Sententiarij
Delatae Insaa Valentinum Kanowiecki et Joannam Sophiae
et quidem Manibz cum Mandi auctae et assistentia Actoris Albina et Susanna Franci
Calecki infrascripti injuria Detatorem et Reorum Juste ab altera Citatum Actoq
ipse in Postpositionem Legum publicatum Procedendo Caute Inquisitionis Judicia
nis Supervenam Quinquagesimam Florenos Polonos in quarta Parte Omnium Bono
rum Suorum Laicalium in Calecensio Majori iacentium Ipsis Juris Actoris, eand
quartam Sortem Bonorum cum Juribz Utilitatibz et Insemindationibz ad eum Calecen
M. Paulo Hortulano eiusq; Uxore apud Actorem in Possessione existens tempo

1085

Dilatio Inquisitionis Paczkowo Lubowiecz.

In causa et actione Judiciaria infrascripta inter Inchoatorem officii
praesentis ejusq; Delatorem Suorum Matthiam Paczkowski Opposerum rema
Debowienß Actorem ab una et Suorum Casimirum Lubowiecki pariß
ab altera Citatum ideo. Cum ipse adhorrendo protestationi foram Actio
authenticis facta non veritus patrias legum quid vigarescripta sint omni
attamen ipse in contrarium earund procedens Laborosum Joannem Urban
profugum de Villa Lubowiecz Inosi Actoris subditum qui subditus
Inosi Actori damna multa modo illicito eoq; furtivo tam in pecunia Inosi
Actoris quam et subditi eiusdem scilicet boves vaccas et alia permulta
furtive in terminis suis deducens abstulit et predato Inoso Lubo

Citatus ideo quia ipse non veritus patrias Legum ratione intra
Ejq Casimiro Lubowiecki ex mandato et Consilio ut pra
et tempore certo in Protestatione expo. cum Superiorib
armato fuger inequitavit aut depredo sup inequitavit ac circa
nem equum Colonis Phanagniadz valoris mille florenorum Colonica
Ejs Actoris pecuniam famulis suis violenter in ipsum Bonis hic recepe
mandavit recepto de area Actoris famulis suis ducere ipsis quem equum
appraisati ut famulos Ejs Actoris a famulis Ejq reagentes quo facto Lege
Regni excessit Bonaq ratione omissoni succubuit et succubuerunt atq; supra
et Bonis eorum omnibus decernendis id quod jus sent exequendis Bonaq
citandi alias dilatione eadem Inquisitionis contentione de omissis latione in
diem hodiernam incidente et provenient Citatus Actor coram Officio Judi
personaliter Comparens petijt sibi virgore antecessi Dilationis Inquisitionis
ductionem ejusdem in instanti decernit Ministerialem Regni Gene
ralem ad notificandum se super incorruptis testes coadi et deputan petitavit et jus
cium pro sua communi affectationis ejusdem Actoris citationis in
eidem Ministerialem Regni Generalem Honestum Josephum Boychi de Plodi
judicialem addixit et deputavit qui quidem Actor notificante eodem Mini
terialis juramentum corporale ad Imaginem Crucifixi Dni observata
illis debita solennitate in facie officii Judicialis fecit et citationem
umenti notam quia testes sui ad hanc Inquisitionem producendi non sunt
cornuti nec approbati nec informati deo et sancta Dei Evangelia
positione data ipsum ad juvandum post quod citatus juramentum testi
suos ad perhibendum testimonia scripsive in duxit quorum testi
timonia in occluso rotulo habenq et eidem Actori in occluso
rotulo sunt extradita de quibus examinis dat se recepto officium
pro sua quietavit quietatq; presentibus.

1084

[illegible] et medium [illegible] eodem modo clandest

[illegible] arca suos bores et currum manifeste et inde

[illegible] eum captivavit captumq recepto suis rebus per ipsum

currum ante arestationem et contentum suos bestias domum et ibidem fecit eum

Grosso stabli non administrans custodia non exhibuit nec eum segnifi

cavit rei quod Grosum Rubovem damnificavit et inuriavit quo facto lo

ges Regni excessit pbrasq ratione prdmissorum tenebatur nihilomi

nus tamen ut eundem laboriosum Joannem Urbanc ati fuerem manifeste

per ipsum captum foram officio prdicti statuat presentibus statuit

alias citationem ipsa de prdmissis latere ut in dem hodiernam inendo

et provenient partibus ipsis utrisq Actorea quidem per Grosum Stanislai

Jurecki citatavo personaliter coram officio prdicti comparerunt et secum

iudicialiter controverit quarum controversijs Judicium prdictus coram de mu

ctis exauditis ad affectationem partium utrarumq dedit et concessit Judicium

horas dilationem Inquisitionis parti utriq super contenta citationis tenenq

et expedient ido ad sequentes querelarum patres Stanq celebrand termino

partibus eisd utrisq ibidem totali in vigore conservato comparens rem

ptorio ido in continenti et dictus eius personaliter comparens Ministeriales se

qui Gnacho Hieronimus Joseph Kruseski de Plocko palam publiceq rec

gnovit. Cuia ipse citationes sibi sigillo pro termino prdicto

servens contra citatum ad bora Osorska feria sexta post Festum San

cti Thome Apostoli proxime prdicti tum et eius primam ex gra pdicta

Contumacia est obtenta ante obtentionem illius in una integra sep

mana detulit exorbavit et publicavit ut unus est de quo prdictum

idem Ministeriales fecit Relationem.

Decretum inter Pgelkono Garieno.

In causa et actione Judiciaria introscript inter Prshgatorem officij pro

tus eius Delatorem Grosum Matthiam Rgelkonski Existentem Jord

Debrinj autorem abjens et Magnificum Lucam Garenski Castellanum Santocen Parochi

et Stanislaum fratrum eiusdem Garenski parte ab altera citatos ideo. Cuia

ipsi contravenient legibus Regni nec pdictas conf Subditorum alienor

prohigatum Susceptores et detentores minime formidant licet multoties

requisiti fuerint Laboriosam Rdergim de Lubowidz Suos actores natos

Judiciaria

hereditariam de bona ipsorum Rubor[illegible]
nem amovabilem nos ad effectum Ministeria-
catus iderunt exhaderecq; volunt imo eandem in man-
carunt et laborose murserunt quod Labinosa subdita ad
Gnosi Actorio hereditarios de villa Lubonrotz scilicet Mathaeum
fratrem et Sophiam sibinaxiam seum abduxit a henavit et evoca
vit et reservat quo conduxit et converti stantur igitur ad ordem
et audiend ipsos ad exhaditionem emos debita officio aresto
prudentia seu in defectu tollitionem taxd eos per sententiam Judicij
Sancto termini idq quod unio erit exequi a nos citatione ipsa de
mensib latiore in deum hodiernam inden et proveng partibus ipsis
utriusq Actorca quidem per Procum Thomam Dugholi Plenipotentem in
scriptum citata quer Procum simonem Mycenzki citat Plenipotentia
inserta coram nobis coadem comparend et seum indicialiter contro
vertend quarum controversij Judicum prodens coram de inductis exau
ditis decrevit prodentibus decernit quatenus citati statuant debitos
coniuges pro quibus res est principaliter Judicij sui informatione idq pro
legnoribus Lucelarum castrens Dioces terminis prius et proximus ab hinc
in castro Dioces celebrand tenor pars citata stabere tenebitur sub
pena sanctionis quod in casu decreto prudentia contraventionis huiusmodi
citatis et bonis eorum omnibus interponitur idq in continenti coram
eodem Officio et actis eius personaliter comparens Ministerialis
Regii Ignatius Honestus Josephus Arsecki de Plocko palam
publicq recognovit quia ipse citationes literales hanc pro termi
nis prud sententiis serenti contra Magnificos citatos ab hora huius
hora prud sententiis serenti contra Magnificos citatos ab hora huius
hora prud sententiis serenti contra Magnificos citatos ab hora huius
hora

1089

[illegible]tione facta et hoc in causa et actione iudicii
[illegible] inter instigatorem officij presentis eiusq delatores
[illegible] albertum et agnetem Rottowskie coniuges atq Tho
mam Jedlinski pro eundem coniugum famulum et quidem ma
ritatam cum marito famulum cum Dominorum authoritate
et assistentia actores ab una et nobiles franciscum Przera
denska olim nobilis Bartholomei Bialoskorski consortem dece
ctam viduam atq matheum Bialoskorski filium facti infra
scripti patratorem parte ab altera citatos ideo quia ipsi et pre
cipue nobilis matheus Bialoskorski filius ex informatione
matris suae tempore in protestatione expreso primo Laborio
sum albertum famulum agrestem boves in campo bonorum mi
szewo Inscriptorum actorum coniugum proprio hereditario concussit
convulneravit quae vulnera non sunt obducta insuper nobilem
Thomam Jedlinski actorem famulum in eisdem bonis miszewo
bobus adtendentem praefatus matheus Bialoskorski baculo gran
di concussit convulneravit vulnera in obductione specificata
impulsit nobilemquoq agnetem actricem eundem famulum
defendentem interim enormiter concussit convulneravit vul
neribus affecit verba lesiva et contumeliosa obiecit aliasq
violentias perpetrarunt poenasq exinde emergentes succubu
erunt presentibus citantur alias decreto eodem anteriore de
premissis latiore in diem hodiernam incidente et provenientes prae
fata pars actorea coram officio presentis personaliter comparens
et terminum eundem hodiernum legitime attentans memoratam
partem citatam ad iudicium presens tribus et ultra iuris formam
vicibus quatuor per ministerialem Regni Generalem Honestum Josephum
Kresicki de Slocko aclamare procuravit quae citata pars existens per
eundem ministerialem clamata advocata non stetit nec comparuit
imo contumax extitit cuius contumaciam praefata pars actorea
coram officio presenti agendo petiit super eadem parte citata et
bonis eius omnibus publicationem poene banitionis in anteriori
bus iudicijs decrete decerni ministerialemq quemvis Regni Generalem
ad publicandam praefatam penam banitionis addi affectavit

et iudicium presens iuri communi affectationis
citatis annuendo eidem ministerialem Regni Snalem
kresicki de Slocko iudicialem adyt et deputavit Quiquidem
satisfaciendo deputationi suae ei iudicio presenti habitae praefatam
poenam in Cinterioribus iudicijs decretam publicavit proclamavit hic in
arce et extra in ponte ac in quatuor partibus Circuli Civitatis Plocensi
in frequentia numerosae nobilitatis de quo hanc suam idem ministeri
alis fecit relationem post quam publicatam banitionis poenam iudicium
presens pro faciendae in premissis super eadem parte citata et bonis
eius omnibus iuxta prescriptum iuris communis executione officium
competens videlicet Snosum Jacobum Zglynicki Burgrabium Cas-
trens Plocens cum ministeriali et duobus Nobilibus conducendum
adyt et deputavit quam executionem idem Snosus Burgrabius
ad primam partis Actoreae requisitionem Decretique presentis exi
stitionem peragere tenebitur idque sub poenis in legibus regni
contra negligentes sancitis citata vero pars eandem executionem nec
per se nec per suas quasvis subordinatas impugnavit personas
idque sub poena banitionis perpetuae quae contra impugnatorem in
ponitur presentibus.

Vide Decretum Scriptionis inter Gnosos Kczewski
et Generosum Sulevcyski Distributorem in Sexterniore
post Dominicam Laetare Quadragesimalem inductam
Anni praesentis 1696.

Infirmitas

In termino hodierno et [illegible] anteriore producendi pro parte Ci-
tatam praesens idque ad primos post sex Querelarum Castrens Plocens termi-
nos [illegible] modernos cum termini ibidem contentis legitima conservatione facta et per iudicium
praesens data et concessa et hoc in causa et actione iudiciaria infrascripta
inter Gnosos Mariannam Bialyszewska relictam olim Gnosi Nicolai Swiecki con-
sortem viduam Matrem atque Joannem et Andream Nicolaum Swiecki Kie eius-
dem olim Gnosi Swiecki filios Actores Castandae ab una et Gnosos Insti-
tutorem officij praesentis atque perillustrem et admodum Rndum Dnum
Joannem Bielinski Canonicum Cracoviens praepositum Strenensem
parte ab altera citatos ad videndum et audiendum poena Banitionis seu Lucrum

Thomam Filodrzewo Martinu Daiek Andream et
Stanczak Franciscum et Benedictu Juligow
Nicon Casimiru Filiu et Joannu Dlocenni Kow Ant.
Albertum Larenten et Martinu Filiu Joannu Dlocenni Kow
Jacobu Antoniu Sebastianu et Thomam Dgoralskow Albertum Bufal Albertu
Trzeborga Andream et Sebastianu Filiob Valentinu Boniak Stanislau Jarowiec
Albertum et Simonu Lrente et Filiu Bartholomaei Larente Gregoriu Filiu
Albertu Gregoriu Antonium Benedictum Dgoralen Mathiam Jaceyk
Benedictu Stanislaum Kaczorow Joannem Bogniak de Villis Dobrzyk utrag
Albertum Franciscum dictum Bednar Gregorium et Stephanum Simonem
Jacobum dictum Lesnik Stanislaum Laszka Adamum et Martinu Andream Sito
Adal Gburczyk Andream Valentinu Cralow Benedictum Sebastianum
Valentinum Vladarium de Villis Skrzydlice utrag Mscionum Johannis Zichtum
Bartholomeum Brenia Jacobum itidem Brenia Mathiam Woldarczyk
Mathiam Barbarczyk Joannem Barbarczak Jacobum Marszalek Bartho
lomeum Mysin Thomam Gal Albertum Welczar Joannem Mielczar
czyk Mathiam Bartkowicz Sigismundum itidem Bartkowicz Albertum Bar-
tholomeum Boreniak de Wola Zakrzewo Mathiam Szczor Bartholomeum
Duda Adamum Kowal Valerianum Breudal Thomam Dyczak Micha-
elem Gal Albertum Paulum Bartholomeum Derenica Albertum Smie-
reny Jacki de Villa Rudowice nec non Mathiam Andream Derenica
Albertum Altman Albertum Sapia Joannem Kol Michaelem O-
wczan subditos ipsorum Licencioso et excessiuos et quidem Vani-
tatem cum Maritis subditos cum Honoru authoritate et assistentia Par-
te ab altera citatos ideo Quia ipsi non attentes debite attendere
legibg et constitucionibg Curie in praefatis seriebg exhibuerint attrag
ipsi et quisque eorum inculpatus Joannes Rudowski nimio conatus
petu nullam habens aciem ad Actores ad frameam desep
risset et cum euaginata framea in Actores irruit ac post-
dicti inculpati Joannes Krasewski et Jacobg Filodowski uidentes
eundem Rudowski in Actores cum framea euaginata irruere et
uerbis dictores oppugnantem in eosdem Actores frameis euagi

1093

et eosd[em] conuulnerare attentarunt D[i]c[t]i C[ontra]
auxilio infrascr[ip]t[o]r[um] subditis et nonnullis aduenis ex[tra]
eis eumq[ue] opp[re]serunt vulnera lathalia et enormia in[con]ductum
specificata inflixerunt et dum d[i]c[t]us Actor Gnosus Mathias vi
deret maximum periculum clementario sese contulisset et aufugisset
d[i]c[t]i Christophorus Zakrewski Jrasrewski Nikodor Ki ad le-
mentarium intrarunt Actorem ex Cementerio eduxerunt eductum con
uulnerarunt vulnera lathalia inflixerunt mutilationem Causarunt et
dum Actor Gnosus Mathias humi jam semi[mortuus] jacebat ex tunc d[i]c[t]us
tus Christophorus Zakrewski hec protulit verba. biycie chlopia
krego ata krego syna zabijcie go maszinas potym pignias ex ejus
met cuspide latq transfigat et certo certiq eum Actorem Gnosum
Mathiam interemisset ni[hi]l Gnosam Zakrewska virginem sororem
suam patruelem defenderet nisq Gnosus Laurentius Actorem
fratrem eiusd[em] Mathie germanum Porcti inculpati omnes e-
normissime conulnerarunt vulnera lathalia inflixerunt in tumul
tu q eodem circa commulsa d[i]c[t]i subditi frameam valoris triginta
florenos polonicos pileum alias Kolpaczyk Sobolcey itidem valoris
triginta florenos polonos secum cum pecuniis pro equis coemendis inpe
impenales Quinquaginta fuerant Stro[mi]i valoris quinq[ue] impe
rialium in uim turpis Lucri interceperunt sibiq appropriarunt et
hucusq non restituerunt alias q plurimas violentas et injurias perpe
rarunt per quod contra Leges excesserunt p[ro]hasq exinde merentes
succubuerunt adquas hinc inde decernendi nihilominus ut eosd[em] Ap[pellan]
ci p[ro]dicti Zborowski et Zakrewski subditos suos licenciet eosq
suos coram officio p[re]sentent statuant vel indefecta statuta ejusmodi
respondeant pro eis p[re]sentibus citatis alias dilatione eadem Inspirom
tatis anteriore de p[re]missis latiore indiem hodiernum incidentes et
uenientes partibus ipsis utriusq Actorea quidem p[ar]te Gnosi Laure
tium Ministri sui et aliorum nomine Rdi p[ar]ochi Sigra
Bartholomeum suo et aliorum nõe coram Judicio p[re]se

earumque poenam banitionum perpetuam simplicem bona iurevi-
cti per executionem officialem suis principalibus dominis tradi et
ad conscriptionem inventarii condescendi. Incontinenti a parte citata
Nobilis Andreas Nowowiejski personaliter comparens nomine Generosi Stanislai
Mdzewski iurevicti eam executionem extractu certo in manibus
tento allegando esse protestationem in castro Wyszogrodiensi contra
easque poenas banitionum obtentam et per Generosum Stanislaum Mdze-
wski citatum et iurevictum factam et inscriptam quam pro-
testationem seu extractum in manibus tentum: in actu fundatis
executionis ullo modo ad connotandum de actu demonstrare
licet aliquoties per Generosum Burgrabium requisitus fuerit et por-
rigere renuit. Ad quem Nobilis Marianna Mazewska consors eiusque
Nobilis Andreae Nowowiejski impugnatoris adveniendo eam extractum
de manibus eius rapuit et ullo modo relegere recusaverit tantum
modo in termino per eam remissione incidenti nomine domini
sui iurevicti eandem protestationem se reproducturos uterque coniuges
declaraverunt et ab executione supersedi petierunt. Deinde etiam
eadem supradictus Generosus Burgrabius cum superius contentis Nobilibus ac
Mtis ad solitum bonorum eorum Bunkowo Cmetkowo Generosi Mathiae
Mdzewski iurevicti haereditariam vigore poenae banitionis perpetuae
insimul super praenominato Generoso Stanislao Mdzewski ratione fru-
mentorum vernalium et hyemalium in bonis Bunkowo Cmetkowo
excrescentium tum et prati ibique sitis pecoribus pecudibus cuiusque
compabulationis damni ad centum quinquaginta marcas polo-
nicales illationis administratoris contemptuationis processu supe-
rius contento de sublatione condescendit Iurisdictionem suam
ante fores atrii eiusque Generosi Mathiae Mdzewski iurevicti modo ut
praemissum est: Inde obsonato de lege publica in actu executionali
praxi decure semandae. Fundavit partes tam iurevincentem
quam iurevictum ad hui comparitionem acclamare fecit. Ad huius
Nobilis acclamationem personaliter comparens memoratus Nobilis
Michael Kawski familiaris Generosorum Kempskich iurevictorum et ad-
vigendam executionem praesentem delegatus reproduxit poenam

1095

Plocens Celebrandis Termino Partibus eisdem utrisq
totali in vigore Conservata Comparendi peremptorio Nicq
in Continenti Coram eodem officio et Actis eius pro Tr Com
parens Ministerialis Regni Generalis Honestus Bartholomaeus
Podlaczto de Dobrski palam publiceq recognovit Cuia
ipse Citationis literalis Sigillis pro Judiciis praesentibus
Servientis editas Super Bnosum Dobrosielski ad bona Bro-
nowo Zalesie Super Bronowskie ad bona Bronowo gosiory
et Sady Super Goslickie ad bona Goslice hereditatemq
illorum Sabbatho post festum Sanctorum innocentum omnes Easdem
Citationes uno eodemq die tum et earum primam ex qua
paena Contumaciae est obtenta tempestive ante obten-
tionem illius in una integra Septimana detulit exporta-
vit et publicavit ut juris est

1086

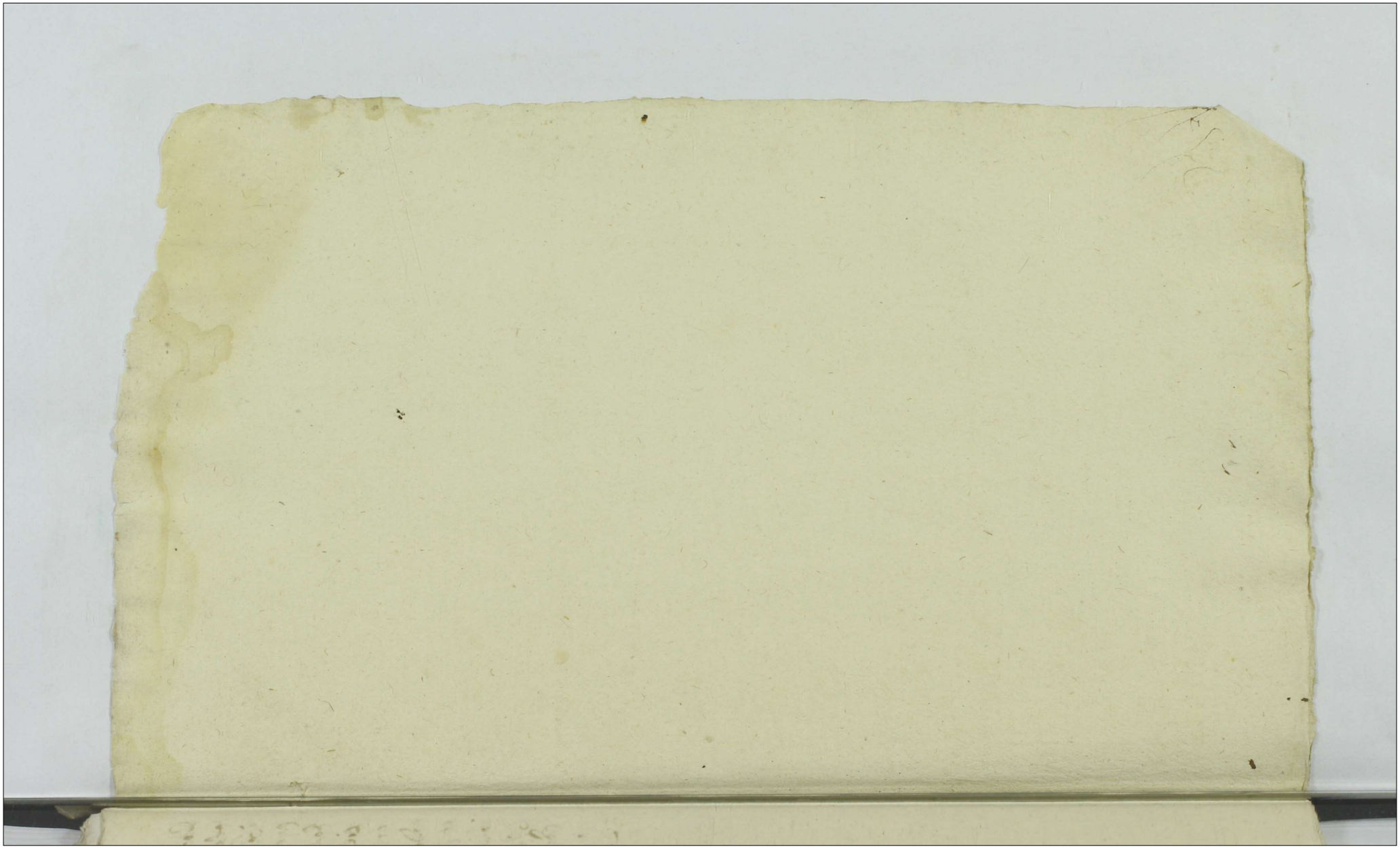

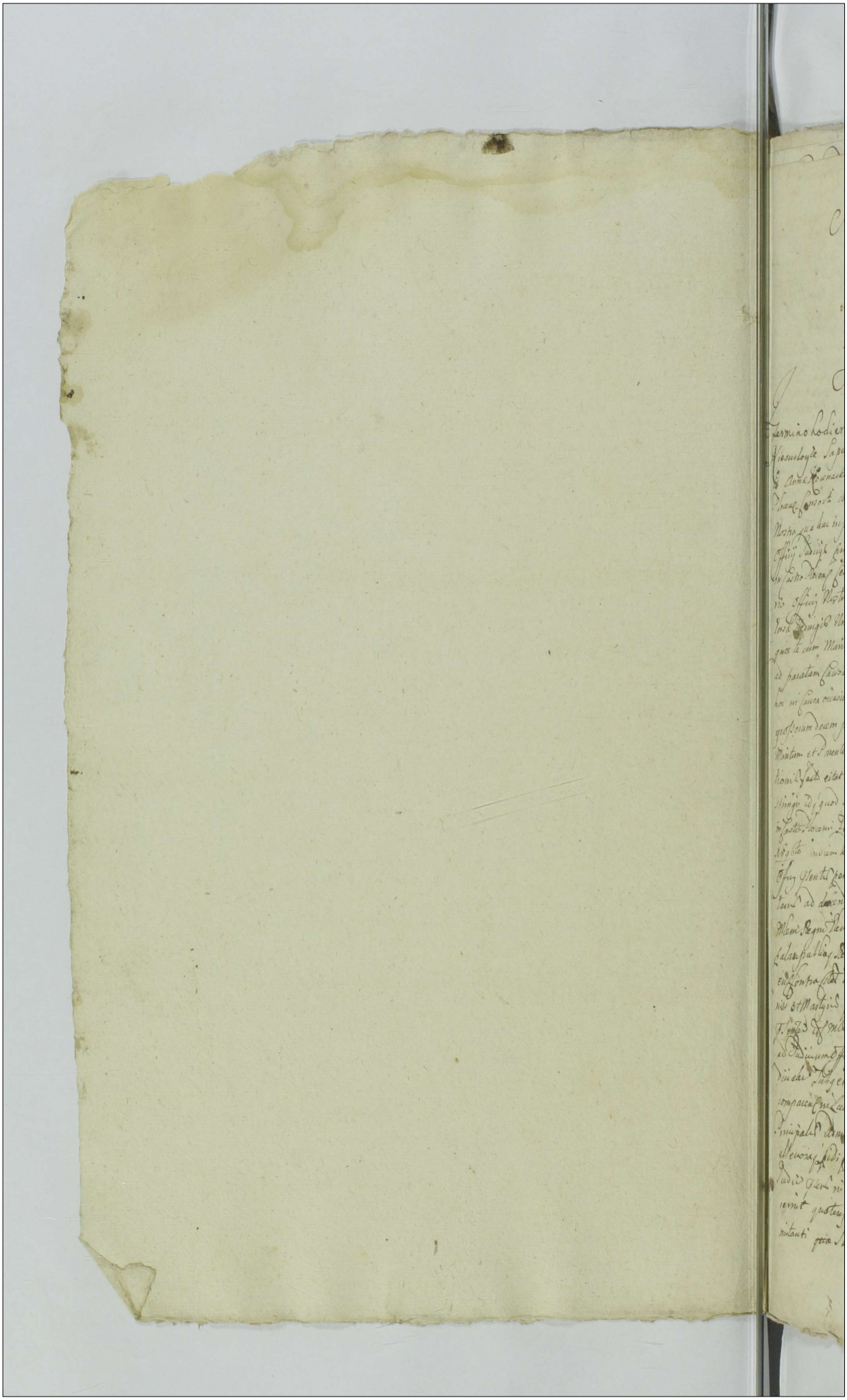

Summissasho Rocensi in Serminis Quercetanum sau
Canum Officij Judicijs Feria Secunda post Festum
Sanctissime Beatissime Virginis Marie proxi 1098
dia Anno Dominj Millesimo Sexcentesimo Nonage
simo Sexto. 1097

In Termino Lodierno ex Citatorij Literis fact. Rocens Jenoud tabl Madrisij mihi
Notario Capitanei Judicatus Rocens Rectoris et Capitanei Filii Nob
Viri Hieronymi Romanelli Civis. Viri Joannis Scrapeconoli. Et
Anne Romanelle olim Uxoris Hieronimi Romanelli Civis. Viri Joannis Scrapeconoli. Et
Joane Consorti de Persona Domini tui generaliter omnes Mandamus Vigore Regiorum
Nostrorum quibus hac in parte fungimur Vobis Capitaneis ut in termino Quindenarum sancte
Officij Judicij Civ et proximi Feria Secunda post dies festum Sancte Relationis
Ingastro Rocens Sebastiano personaliter ac peremptorie comparere ad instantiam Integrato
rio Officij Nostri inquantum ad causam presentem pertinere videatur eiusq Relationi
Insa Ludovici Veneziosa Status olim Viri Hieronimi Romanelli Consortis Dicentis Actricis
que se cum Marito suo Actrice post translapsum Terminum Sibi translapso die noctur
ad paratam causam paratumq processum et ad paratam Scriptionem et Suppositionem et
hoc mi causa occasione perte restantis Summe scutum Triginta Trium Grossorum
grossorum decem pro interesse tuo ex Summa Originali Quadringentorum Scutorum pervolim
Montium et Pensionum tuum Actricis Sunt certo Mandati specunde productionis non persolu
tionis facte citat et adcitat ad videndum et audiendum dari Solutionis Sententiam Officium Nos
tri Vicarij ad quod Dum Causa Coram Nobis Termini Attentura et ad premissa exequenda ad
Magistros Rocens Feria sexta post Festum Sancte Agnetis V. et M. proxis Anno Dni
Millesimo Sexcentesimo nonagesimo sexto Hora Actorum Coram Nobis Judicium
Officij presentis personaliter comparuerunt et Terminum eundi Rocensium legitime attem
tare ad docendum Partem stare de Termino Petitum coram Nobis Officio et Actrix ejus
Mem Regnum Hon Hieronymum Romanelli de Rocco Actorem quis Statuty
Calamitatibus Recognoscit Dies ipsa Citatorij Literis Regiis pro Termino Sex Septima
ens contra stat ad Bona Romanelli Sabbathus post Festum Sancte Agnetis Virgi
nis et Martyris proxime Venturi de Citet exportari et publicari ut per est de quo
Jus ad Instantiam Actricis Relationem quos Sic deducto eidem Officio Parte Termino ejus
ad Judicium Officij presentis Dominum Hieronymum Romanelli de Rocco
dicis dari Jurg et ultra Dies formam Civitatis quatuor dumtaxat et tunc ad non tamen
comparuit Nec Quis pro eo alias mittendo Quino alias mittendo Quino Negotij sic
Principalis dum tamen de ius Officij presentis Judicialiter ac Officiose condemnavit
ultroneis postulatis Judicium Veritatis eam causa fieri et de eam petulavit mitti
Dadi Literas ni Dum eundis Quino legitime ea mi causa obtenta decernit petitis de
cernit quatenus sic Summa pro qua res est Civitatis pernotat de qua
instanti petit Sub pena Damnationis qua mi Jura Juncta stant contrarium

1098

Summa gratia non pendentiam et defectus non existentes super eadem
Citat et Bonis eig omnibg decernitur ac eandem ad Cameram
Mtis Regiae Vis supradictis Rhenisk. et Mielec. addict. et deputat. qui quidem
Satisfaciendo deputationis suae a Judicio Grent habit. ad Sanctos Joan.
Imisso super Citat et Bonis eig omnibg obtend. ac ipsa mat. Dato esse sanct.
Regno Bonia et scipd honore privadi juricommuni contrariam et Rebelle Hosti
Patria hinc inde et extra Portas ac ingratitud Partibg Civili pulsat. Dom.
Sequentia malitiosa varia conditionis et sexg homines ad judicia modernat. fori
Publici congregat. ac sua Uoa pronunciat. sententiat. publicant proclamant.
et ad Notitiam omnium pertin. Gentium indubia deduxit Regno hanc suam indec.
Mtis Jesu Relatione. Post quam publicat. Banitionis panam Judicia Gentium prosa
cienda in Imisso Super eadem Citata et Bonis eig omnibg juxta et secund. Jus com
munis Executionis Officium competens indelicat. Dom. Matthiae Jarembi
Cast. nuncupat. Alias cum Mtis et duob. AA conducendum adesset ad oputa
nit quam Executionis demandg. Ad primam Partis Actoreae requisitionis
Decretig Citat. Solutionis peragendae tenebatg. ac subpoenis in legibg Regni
contra negligentes Officiales Similib. Citata non eandem Executionis negligere
Nec per suas quasvis subordinat. impugnare audeat personas eidg subpoenis
Banitionis perpetuae quae contra Impugnatores interponitur Gentibg

Laudum approbationis Processus

Josiszewo Labanowo

In Causa et Actione Judiciaria inscriptionis inter Dnos Stanislaum et Ste
phanum Josiszewskie

In Termino hodierno ex Relatione antenotae producendi per Partem citatam
Exponendo processg eidg ad sequendum Executionis Decretum Processum Terminos ut
prote mod. emanos cum Termini eidem contenti legitima Consecutione
Facte et per Judicium Gentium Dabetionis pro et hac mensa ad et Actionem Judi
ciariam inscriptionis Inter Generosos Stanislaum et Stephanum Josiszewskie
Germanos Josiszewskie olim Alberti filios Actores exponendo et Dnos
Instigatorem Officii partem Procer. Jam Nicolaum Siemigtkowski Albertum
Albertum Niedzwiecki et Jacobum Labanowski eiusd. Jam Barbaram Nobilem
Siemigtkowski et Joannam Nobilem Niedzwiecki alg Magdalenam Nobilem
Labanowski Consortes Korzathowskie olim Nobilis Matthiae Korzathowski
filias eiusd. Instigationis Partem advocatem et quidem Mandatarium
Mandatio authe et exhibita parte ab altera quam primum Scribatus

nibꝫ de quadam condemnatione ac Executione in Bonis Wola Rasiey
Super se obtenꝫ et per ad id gratiosa Aiam Summa certa Exemtoꝝ
Florenꝫ polonꝫ per se Actores non Solutionibꝫ minꝫ fuerit illis a prima Nobꝫ
agunt illorꝫ citatoꝝ ad id audiendum et audiendum eandem condemnationem
Super se obtenꝫ per Sententiam Judicij Officij Plenitꝫ tolli cassari annullari
lari nullitatiꝫ Actio Subjici Actores modernos Supranda ab eadem condemna
tione releuari et ad pristinum honoris gradum reinduci et reintegrari Par
tem quoque ad hanc condemnationem indebitam ac et honoribꝫ aggrauationibꝫ et
per actam Executionum penis contignis Summis ibꝫ quod Juribus ad
decerni et Sententiari Sententiꝫ citantur Alias Tumquoque Juxta
Actum Relationem Executionis in hac causa in Bonis infrascꝫ Nomina
Officiose per Generosum Burgrabium per acta Manigne ipsiꝫ Curiæ
Subscripti et ad Actuandum pro ea Tenoris Sequentis Actum in Villa
Wola Rosiscensia in Cottophonij Generosorum Stanislai et Stephani
Rosiscensibꝫ Fratrum interse citatorum juxta dictorum Feria quarta
ante Festum Sanctorum Trium Regum Juxta Anno Domini Millesi
mo Sexcentesimo Nonagesimo Sexto coram Ipso Wladislao Malcomi
ski. Et Florenꝫ in Presentia Nobilium Samuelis et Alberti Siemigsko
wskiꝫ Alberti Niedrowski. Pauli Siemigskowski Mathiæ Zegrzeski nec
non Honesti Simonis de Korzebiody ad Actum Florenꝫ apud Officium
Officii Supradictꝫ Sup. Inhærendo Legibꝫ Regni de Peragen
dis Executionibꝫ Sanctꝫ Tumquoꝫ Satisfaciendo Muron Officij ad
requisitionem Officiosam Mgdalenæ Nobilis Sandi Zalmowski
Joannæ Nobilis Albert Niedrowski Barbaræ Nobilis Nicolai Siemigskowski
Consortum olim vero Insi Matthiæ Korzebiodzki Qui cum olim Generosa Zo
phia Rosiscensia amita progenitarum Actricum Sororum legiti
marum Legata Sandi Bartolomæi Moschi Florensi in Terminis Lucullanum
Causarum Officij Judicij ac causarum Exemptionum Feria Secunda
post Festum Visitationis Beatissimæ Virginis Mariæ proxima
Anno Domini Millesimo Sexcentesimo Nonagesimo Quinto ad Quasionem
Summa Sexcentorum florenorum per Supplicantes citatos eidꝫ
Actricibꝫ non persolutionis obtenta cum Supradictis Nobilibꝫ et Ipsa

to

Emendandum

1100

to Ministeriali ad prędicta Bonarvola processu onerata chiè in
Acta descripta condescendit ibidemq condescendendo Iudicium
Suam ut juris et Moris est fundavit qua fundata partes vtrasq
ad personalem Sui comparitionem eiusdem Mi audamare demandavit
ad cuius audamationem personaliter veniens Nobilis Albertus Medio
skei Nomine Consortis ac aliarum actricum ut supra producta Supradicta
pena Bancionis Negocio eiq petijt sibi Bona processu onerata pro
torum juxta tenorem Sententiarum in Sententionem effluxe hodierno aduersa vero apud
Insum Stanislaum Rosiszewski personaliter comparens Nobilis
Catharina Dominska famula Curialis eiusdem Generosi Stanislai
Rosiszewski Nomine Domini sui his formalibus Medo spuscam
tis Executis vt nichil tros in Pena Mego bo ordinis proclamé
prawnych niewrzedzaiących nicoie apud actum Insum Stephanum Rosiszewski
ipsemet solenis juxtaq his expressis pocostis vtsemi Pogansbiem
Synami domnie przyiechał Mowie ich Konsulyia nakazanie verbis
Iuis calumniosis ac pręmendo quibus ob Reuerentiam Iudicij non pos
nuntur impugnauit et impugnando et frei nor adnidendo Offi
cium itaq Iudiciale Banderiale attenta eiusmodi impugnatio
ne Causam hanc cum toto eius effectu ad partes ipsas non intrando
in Cognitionem Iuris cum non sit Iudex Secundus ex proximis
ri dissuasione ad Iudicium Castrens Plocens Remisit et Terminum
Partibus Memoratis vtriq in Terminis Diebus Causarum Officij
Iudicijs proximis in Castro Plocens celebrandis peremptorium pręfixit
it et assignauit Wladislaq Makomaski Burgrabiq Castri Plocens
Manu propria vt supra Actum ut supra a Signatum et Sigillatum

Decretum Comprobationis Romanowo

In Termino hodierno ex Dilatione anteriore vero Instrumentali
insinuatis Actis receptis Partibus ad Sequentes Querelarum Castren
Plocens Terminos vtpote modernos cum Terminis Diebus et Lo
co vna Conservatione facta et pręfixa in Causa et Actione Iudi
ciali Insinuatis inter Integrum Officij Sequentis omissis Dilatoriis No
bilis Albertum Sarentam et Medingum Rosiszewski Consortes ex
unum Filium Romanowski et quidem Martinum cum Wanda ante
et a pistem Actores ab una et Nobilem Joannem et Catharinam Ro
manowski Consortes cum Capitaneum Martinum Judicium eorundem

Indiem hodiernam incidentem et provenientem praefata Pars Citata negotij principalis Actorea Coram officio praesente personaliter Comparens memoratam partem Actoream Cassandam negotij principalis Citatam ex permissione officij praesentis in evasione Citationis quae semper est major Contumacia Actoris quam rei Condemnavit Condemnatque praesentibus eandem partem Citatam negotij principalis in approbatione poenae banitionis ac totius processus Condemnavit Condemnatque praesentibus in negotio vero Principali hoc idem Iudicium Memoratam Partem Citatam negotio Principalis Actoream Cassandam ex permissione officij praesentis in lucro ulterioris faciendae executionis alias in toto lucro negotij sui principalis admittentis Iudicio officij praesentis Iudicialiter ac officiose Condemnavit ulterioraque sibi per Iudicium praesens ea in Causa docere et doceri postulavit et Iudicium praesens in vim eiusdem lucri ulterioris faciendae executionis legitime ea in Causa obtenta decrevit praesentibusque decerni quatenus Vladislaus Mathomashi N. C. Plocensis Cum Mti et duobus Habus per Iudicium praesens additus se motis quibusvis Iurium oppositionibus relatione ad Cassandam quae praesentibus Cassantur literis salvi Conductus non obstantibus temera quoque in oppugnatione etiam virum uxoreis non attentis eandem executionem ulteriorem faciendam de persona bonisque Citatae iure victae faciat et perugat idque sub poenis in legibus Regni Contra negligentes officiales sancitis Citata vero pars eandem executionem nec per se nec suos quosvis subordinatas impugnabit personas idque sub poena banitionis perpetuae quae inter impugnatorem interponitur praesentibus super vero anterioris executionis impugnatoribus et iis quorum nomine impugnatum est petiit praenomita pars actorea poenae banitionis perpetuae decerni aliqui in talibus solita juridice exequi et sententiari postulavit juri Communi et Instigationi Partis Actoreae Inhaerendo super eiusdem Impugnatoribus poenae banitionis perpetuae decrevit ac ipsosmet impugnatores esse perpetue banitos et de Regno Poloniae proscriptos honore privatos

1108

1105

Delatio Inquisitionis Goscice Leszno

In causa et actione Judiciaria in hac scripta inter Instigatorem
dicti Officij Generalis ejusq Delatores Jubilem Felicianam olim
Thadei Orlicium olim Nobilis et Alberti Goslicki consortem Viduam
Matrem ejusq Stephanum et Hedvigim Virginem innuptam ejusdem
olim Nobilis et Alberti Goslicki [illegible] filium et
Filias et actores ab una et Ejusq Joannem Leszczynski et Terentiam
Jachowska conjugem ejusq Nobilem Joannem Przyluski famulum
ejusdem Ejusq Leszczynski nec non Laborioso Joannem Vlodar
Ejusd de Villa Goslice Subditum quivis et quidem ellanitati
cum eiusdem Mariti famuli et Subditum cum Domini et authoris et
assistentia parte ab altera citatos ideo quia ipsi contra venientes
Juris et Constitutionis Regni nec pedas contra personas Nobilium
opprossores Convulneratores sat severe in ejusdem legis Regni
descripta Animadvertendo non contenti et authoris Mandatis et
Injurijs tam dicti memorato marito et Parenti actorum quam ipsis adhuc
Actoribus tenere indies et horas illatis nuc eadem renovando malevolum
suum intentum ad effectum adducendo post fata memoranti olim Gaspari
Goslicki Manti et Alberti actorum tam in Anno preacto 1599 quam
presenti tempore messis damna multa in fumentis et pratis per spuertanen
[illegible]
[illegible]
[illegible]

In Semino hodierno ex scriptione anteriore inter Partes in praesentia utrarq; de ipsarum futura concordia et amicabili compositionis inventa ideq; ad sequentes Vrie laum Castren Plocen Seminos ut potè moderno cum Seminii ibidem com tent legitima Conversatione gesta et per Iudicium ipsius Dni et eo nesa et proc 1766
missa et actione Judiciaria inpraesentiarum inter Instigatorem Officij Generis q
Delatores Generosos Sathanam Slaskea primi olim Generosi Stanislai Eglinski
Camerarij Zerestus Plocen ad praesens nupti Secundi Dni Hilarij Treminski pon
sortem alt; Nobiles Antonium Eglinski eius Solidarios Camerarij cum eod Dno
Treminski procuratorium in assistentia Mariti et Tutorum sibi de jure inno
bentium authe et assis actores abuna et Generosum Joannem Zogolinski parte
ab altera Citatum reassignatorie reassignando ipsi causam et actionem Judiciariam
ad eum finem et gradum juris ingressi interveniente morte olim Dni Stanislai
Eglinski Camerarij Zerestus Plocensis Mariti prioris et Parentis Actorum stetit
indemna pendelig indeterminata nempe ad finem processum per altang poena
Banitionis super ipso in Judicijs S. Tribunal Regni Petitorucien evasione
Summa Mille florenorum Polon pro tempore cotto monetae pro cap causae
Speculiato non solutionis Stem et publicata citatis et adcitatis ad audiendum et
audiendum effectum competens ad peragendam executionem Regni prout
Banitionis addi et deputari caterag; in talig casu solitae et consuetae
tiam citari alias Scriptione eadem anteriore de primi latione mandam
hodiernam inducente et proveniente Partibus ipsis utrinque Actoreq; ideo per
Generosum Stanislaum Treminski suo et consortis ac pegillorum Nomine citato
vero personaliter coram Judicio Officij Generis comparente et secum Judicialiter
contouertente quarum controversiarum Judicium ipsius coram se inducti exa
dici deuerunt Stentibusq; decimit quateng Satisfaciat dicto Dno Zogolinski
Decreto anteriori Evasionis fundatorie in Punctis objecta condemnationis
eidem Generoso Zogolinski in Judicijs anteriorib; deducta eorum Feria ad
ante Festum Nativitatis Sancti Joannis Baptistae in Anno proxime praeter
celebratis minime idque vi instantiae quorum ipsi pronunciandam Juramenti
Rotham Mem Rae Honestum Josephum Krecubi de Rocko Judicium addicie
et deputauit qui quidem Dnus Zogolinski rotha eod Mti Juramentum
corporale ad nimagnem finis ei Domini observata illi debita solemnitate
in facie Judicij Officij praesentib; Sent et stetit quo Judicium ipsius attento
loco Standi eidem Dno Zogolinski ad inuento Partibus in Judicijs in negotio ex
peti mandauit inesperimento vero Judicium controversij Partium coram

1607

Se mutuo exandis et debite discussis Siquidem in insumptione per Inoum Rogalinski olim Tenerosi Stanislao Iglinicki coram Actis Castren Rovale thien Sabbatho ne Castrino Festi Sancti Andreæ Apostoli Anno Millesimo Sexentesimo Nonagesimo Primo Super summam Mille centum florenorum una cum pronuncio Exacta forum in casu Summæ eius pretempore in prefata Inscriptione specificata non Solutionis Tribunal Regni Militaris causarum Militarium et assignat et iam condemnatio in casu Iudicio intuitu Summæ eius interesset stat quoque pro cassanda eadem Inscriptione exactionibus in sua stationes positis agit primo Iudicium hoc Iam ham cum toto eius effectu ac Partibus ipsis pro diiudicatione Inferiorum ad eadem Iudicia Romana Italia Tribunal Regni Petitionis Regestri iuxta textum Inscriptionis Militaris Emisit Remittit Sententiam et Termi Partibus memorat utrique ni ijsdem Iudicij Tribunal Regni Petitionis ibi ubi de jure nenerint seu tunc dum et quando causa per Sententiam et Regestro eodem Militari ad judicandum legitime clamat et vocat inuenit et fecit assignavit et conservavit ~~cer~~ prout quidem Sigit assignat et conservat comparendi peremptorium.

Dilatio. Inquisitionis inter Glinskie

In Causa et Actione Judiciaria. Extrascriptt Inter Instigatorem officij Prudentis eius Delatores Res Casarum Glinodiecki et Exam Paluska Coninges atj Elisabetham Glinodiecka soroem eiusdem Glinodiecki et quidem Mandatarium Mariti auctoritate et existentia Actoris ab una et Gnosos Jacobum Glinski et Annam Gradzka Coninges nec non Margarethan Glinska sororem eiusdem Glinski atj Res Mathem Maccowski Bagnicki Famulos Prædatorum Glinskich et quidem Maritatam cum Mariti Famulos cum Dominorum auctoritate et assistentia Parte ab altera Actores ideo Quia Ipsi in Contrarium legum et Constitutionum Regni Procedendo nec graves contra Personarum innocentum oppressores Contemptuatores Verborum Infamatorum obiectores Sat severe in iisdem legibus descriptas minime formidando tempore certo in protestatione expresso primo quidem prædenominata Margaretha Glinska soror eiusdem Gnosis Glinski Informatione olim prædicta Gradzka eiusdem Actori Verba inhonesta Infama obiecit Contemptui vit honores intaminatum Esse furtum nunquam probandum obicit ac

In Crastino Praemissorum Praedicti Inculpati Glinsci Conjuges
eidem Actori Maritum equam ex Campis Magoreis violenter Praefato
Mączewski famulo suo recipere demandarunt qui famulus Manda-
tis ipsorum Parentum eandem aequam Coloris Bialla valoris septu-
anita florenorum Polonicalium eidem Actori violenter re-
cepit quam equam violenter receptam iidem inculpati Glin-
scy per nimios labores deteriorarunt et eandem ad ares-
tum Mtis officiosum et Aliam requisitionemq amicabilem
non restituerunt quam per nimios labores deteriorata exa-
lavit insuper eidem Actrici Elisabethae Glinowiecka verba
inhonesta obiecerunt eandemq summopere damnificarunt
ad extremum eandem Praefato Xti Baginski famulo suo
flagro concutere demandarunt qui famulus eandem con-
cussit verberavit vulnera licet non sunt obducta omni-
moda tamen inquisitione probabunt demum praedictus incul-
patus Glinski Maritus laborioso Thomae subdito Actoris
laboriosum dictum Bakalarczyk famulantem modo violento
recepit ephippium non in integre restituit prout accomoda-
verat imo destruxit aliasq plurimas violentias perpetra-
runt aliasq poenasq exinde emergentes succubuerunt ad
qua super ipsis et bonis eorum obq decernent idq quod iuris
erit exequent Praesentibus citantur alias citatione
ipsa de praemissis latiore in diem hodiernam incidentes et pro-
venient Partibus ipsis utrisq Actore quidem per Gnosum Gli-
nowiecki suo et aliorum Actorum nomine citatt vero per
Gnosum Thomam Dyplicki coram Judicio praesenti com-
parent et secum judicialiter controvertent Quarum
controversiis Judicium Praesens coram se inductis exau-
ditis ad affectationem Partis Actoreae dedit et con-
cessit Judicium hocce dilationem Inquisitionis Parti
utriq super contenta citationum educent et expedient

1109

Idq ad sequentes Querelarum Castrensis Plocensis Terminos
Prius et Proximius abhinc in Castro Plocensi Celebrandi
Termino eiusdem Partibus utrisq Comparendi Peremptorio idq in Continenti Coram eodem officio et Actis
eis Pter Comparens Mtis Regni Generalis Honorij Josephi
Uresichi de Plocho palam publicq recognovit Quia
ipse Citati literalis sigillis pro Terminis Praesentibus servientibus Contra Citatos ad bona Glinowiecki
et ad bona Kossobudy ut melius illis innotescat
feria tertia ante festa purificationis B.V. Mariae Proxime Praeteritae tum et eius Primam ex qua poena Contumatiae est obtenta tempestive ante obtentionem illius
in una integra septimana detulit exportavit et judicavit ut iuris est.

Decretum Comprobationis Glinsk et Glinowiecki

In Causa et Actione Judiciaria infrascripta inter Instigatorem
officij Praesentis eiusq Delatorem Gnosum Glinowiecki
Actorem ab una et Gnosum Jacobum Glinski et Anna Lorawska Conjuges tum Klas Smolinski Baginski Mazowski famulos Gnosi Glinskich Coniugum nec non laboriosos
Paulum et Stanislaum de Villa Glinowick subditos et subditos et quidem
Maritatam cum Mariti famulos et subditos cum Dr auctoritate et assistentia Parte ab altera Citatos ideo quia ipsi
Contraveniendo legibus et Constitutionibus Regni nec poenas Contra personarum Innocentium oppressores Convulneratores damnorum illatores minime formidando tempore Certo in protestatione expresso praedicta Consors
inculpata primo eidem Actori Crematum in taberna propter
propinandum datum subditis et famulis suis modo

violento ex eadem taberna recipere mandavit qui famuli et
subditi mandatis eius parendo Cremati sex ollas ex eadem
taberna eidem in suum praeiudicium receperunt Actorem vero 1116
ipsum ad templum devotionis ergo euntem ididem eisdem fa-
mulis die eadem convulnerare et interimere intentavit man-
davit qui famus quidem praefatus Baginski ex informati-
one Consortis eundem Actorem enormissime vulnera-
vit vulnera in obductione specificata inflixit ver-
bis dedecentibus praedicti inculpati accecerunt con-
temptuarunt aliasque plurimas violentias perpetrarunt
penasque exinde emergentes succubuerunt praesentibus
Citant alias Citatione ipsa interiore de praemissis
latiore in diem hodiernum incidentem et provenientem
Partibus ipsis utrisque Actorea quidem per Gnosum
Adamum Glinowiecki Citata vero per Gnosum Thomam
Duplicki Coram Iudicio praesentem Comparentem et secum
judicialiter Controvertentem quarum Controversiis
Coram se inductis exauditis decrevit praesentibusque
decernit Quatenus Actor vulnera et damna Medio
Corporali Juramento Comprobet idque in sequentibus
Querelarum Castrensium Plocensium Terminis prius et
Proximius ab hinc in Castro Plocensi Celebrandis
Termino Partibus eiusdem utrisque ibidem totali in vigore Con-
servato Comparendi Peremptorio Illique in Continenti
Coram officio praesenti et Actis eius ptr Compa-
rens Mtis G. Glis Honestus Josephus Kresicki de Plocho
palam publicque recognovit quia ipse Citatis literatis
sigillis pro Terminis praesentibus servien Contra
Citatos ad bona Glinowiecki et ad bona Kossobudy

aut melius illis innotescat Feria vlla ante festu[m] Qua-
[illegible]ationis Q[uo]d[am]. proxime [illegible]terita vel et eius prima
A1117 et qua p[ro]d[i]ta Contumatia est obtenta tempestive ante
obtentionem illius in una integra septimana deducat et re-
portandi et publicandi ac juris est.

Decretu[m] Infirmitatis Grothowo Zonawino

In Causa et Actione Judiciaria infra scripta inter Ingrem Offi[cium] p[rese]nt[em] ex[ac]t[ore]
& Delatores Ignos et Paulu[m] Grothowski atq[ue] laboriosum Thomam Subditum devil[lae]
Grothowo et quidem Subditi ad Ejus Jurisdictionem et assistentiam deto[rum] ab una
et Ignos Jacobu[m] Zonawski atq[ue] Joannem et Felicem Laganow[ski] parte ab altera
citatos fidei quatenus ipsi et quilibet Ignis Zurawski laboriosus Jacobus
de villa Wargno p[ro]fati quoq[ue] [illegible] Laganowie laboriosus Albertus de
Warzynko subditos illorum excessivos et licenciosos ad sumendos de ipsis
p[re]d[i]ct[is] facinoribus per ipsos condigne et lucubile exercendi quia eidem
subditi non veriti p[oe]nas legum adsunt et complenunt eundem
laboriosum Actorem subditi in Officio Sigilli in foro publico frequentibus illa-
ad eum habita occasione Baculis contusionem contudnerunt vulnera in
dilatione specificata obduxerunt coram Officio p[rese]nti statuant quid
in effectu statutionis ipsi met pro his respondeant quibus citatis
alias citatione ipsa de [illegible]ationis in diem hodiernam indicente
et proveniente partibus ipsis utriusq[ue] actoria quidem per Jacobum
nosum Thomam subditu[m] Ignis Grothowski suo stationis nomine
citata p[ro] Ignis Adamus [illegible]owski coram Officio p[rese]nti comparentibus ad jus
dicam ejusdem comparentis [illegible] citatis dedit et concessit judicium
p[rae]sentis dilationis infirmitatis juris ex intra tempus citatis videlicet labo-
riosi Alberti de Warzynko subditi juxta stipulationis communis medio
corporali juramento complendis ad extensum vero citatis judicii p[rae]sen-
causam hanc cum vote effectu tantis per Jonce p[ro] eundem cuius
p[rae]sita est infirmitas medio corporali juramento compbeh suspendit
suspensamq[ue] deducitat diebus ad sequentes Quevlaus Castrenses Proceres termi-
nos p[ro]p[ri]os et proximis abhinc Castro Zonen[sis] celebrandis termino par-
tibus ejusdem utriusq[ue] ibidem totali in vigore conservato comparenti peremptorie
in contrarium coram eodem Officio et Actis ejusdem plenaliter compa-

Ministerialis Regni Gnalis honestus Josephus Kretschi de Stocko palam publice et in regno aut
quia ipse citatoris literas et terminos quinq; servientes contra citatos Gliszczynski
Gliszczynski ad Bona Warzyno et Gliszczynski contravenientes Gliszczynowie ad Bona Warzyńska
seu terra ante festum Sanctæ Agnetis Virginis et Martinis proxime præteriti
tum et ejusdem primæ exquæ Bona contumaciæ et obstenta temporis sive ante obten
tionem illius ultima in integra septimana detulit exportavit et publicavit ut
jus est

1112

Actis Inquisitionis Charzyno Morawski.

Causa et actione infra scripta inter Nobilem Beatum Charzinski
actorem ab una et Nobiles Thomam Carentem Antonium Stephanum Jose
phum et Franciscum filios Morawski alt. Elizabetam Gutkowska Consortem
Matrem ipsorum et quibus Maritata cum maritali authoritate et assistentia
parte ab altera citatos ideo quia ipsi in contrarium Legum et consti
tutionum Regni procedendo tempore certo in protestatione expressa
cundi actorem pro Nuncio a Nobili Gutkowski ad Bona Adultrosa invi
tatum et ibi commorantem faciendo et seperante sine ulla data occa
sione quatuor omnes insultati vibratis frameis alijsve arreptis
baculis concepserunt contumeliarunt vulnera in eiusdem actionem spe ipsi
cata inflixerunt attentarunt alios plurimos violentia
inquisitione deducere et perpetrarunt per quod contra leges Regni
exceperunt pacem et securitatem publicam violarunt pœnasq; ex
inde emergentes incurrerunt et in se traxerunt ad quas super
ipsis decernendas et ad quod Juris erit exequendum præsentibus cita
tionis alias citationem ipsa anteriore de præmissis latione lon
dictam hodiernam inciden et prævenien Partibus ipsis utrisq;
actorea quidem aliter citata vero per Nobilem Vladislaum Skalec
maski coram Judicio præsenti comparen et loco Judicialiter contraven
ten quam Controversijs Judicium præsens coram terminis et crandi
tis ad affectationem Partium utrarum dedit et concessit Judicium
hocce Dilationem Inquisitionis Carzinsky super contenta citatio
nis ipsi ad sequentes Querelam Castrenses decem Terminos prius Con
Hieq in Continenti coram eodem Officio et actibus ejusdem personaliter comparen
Ministerialis Regni Gnalis Honestus Joseph Kretschi de Stocko
palam publice recognovit quia ipse citationis literas sigillo ar
Terminis præsentibus servien contra citatos ad Bona Gutko
we feria secunda post festum S. Agnetis virginis et Martinis
proxime præteriti tur et cuius prima exqua pœna Contumaciæ
fecit tempestive ante obtentionem illius in una integra septi
mana detulit et portavit et publicavit ut Juris est

Decretu dm Confirmationis Charzyno Rosicino.

In Causa et actione infra Scripta inter Nobiles Jacobu et Valentinu
Charzinskie actores ab una et Nobiles Martinu et Stephanu Ko
1113 ciedzkich parte ab altera citatos de et quia in hodierno testamento
ultima voluntatis olim Nobilis Margarethe Kosciecka Matris
actoru quo mediante sub visis se et obstrinxit et obligavit
Nobilis Kosciecka eidm alteribus Summas videlicet Nobilis
Jacobo Septuaginta tinfiones florenos vero Valentino Char
zinskiem Quinquaginta itidem tinfiones polonicales
protempore certo in eodem Testamento ultima voluntatis
et presso sub misit se Solutura non tamen persolvit nec ipsi
existentes ubi bona ista et onera eius Successores persolvere
volunt imo recusant Citantur iterum ad videndu et audiendu
de Solutione dicte Summe petitu per sententiam Officij Appellationis
stringi et compelli id quod fuit exequi plenibus alias
Citatione ipsa de premissis latione in diem hodiernum
Incidentem et precedentem partibus ipsis utrisq; lecta rea
quide per Nobile Jacobu Charzinski huc et alioru nomine
ne citata vero per Gredu Thoma Suplicki coram Judicio
plenis Comparen et lecu Judicialiter Controversiu quam
Controversijs Judicium plens coram se in ductis et examinatis decre
vit ac plenibus decernit quadenus ex dilatione comparen
tis partis citatis medio corporali Juramento comprobent ac to
tuor Castrensium Cracovien terminis primis et proximis
ab hinc in Castro Cracovien Celebrandis Actitat in Continenti
coram eode officio et actis eius personaliter Comparens Honestus
Joseph hus Kwesicki de Plocho filius Rni Thalis Palatin publi
ce recognovit quia ipse Citation literatis in his
mis precedentibus lectam Contra Citatos in premissis
Lunae feria 2da post festu Sti Agnetis Virginis et Martyris
proxime preteriti tum et eis primam ex una parte Contradictam
fecit tempestive actis ostentione illius in una integra
Septimana exportavit detulit et publicavit ut Juris et
Lis eidm alias qui supra recognovit quia ipse habitis secum
Nobilibus Lucam Debnowski et Augustinu Kownacki Locum
tenentia Maioris testimonij coadjumptis ad regnitionem
Nobilium Jacobi et Valentini Charzinskich in Comis Cracovien
no die in relatione contenta ibidem Summam Septua
ginta florenorum alteram vero quinquaginta tinfionu florenorum polonicalu

†

prodirunt arrestarunt et de restitutione earum usq ad decisionem Causæ officiose meruit de quo patet de Mandato relationem

Latio ad Sanctum Praesidem Petrum Lobozino.

In Causa et actione Judiciaria instanter per Magnificum Petrum Antonium Lobozino Palatinum Posnaniensem et Capitaneum Gnesnensem Actorem ex una parte Et Magnificum Adamum Lubomirski Castellanum Posnaniensem Capitaneum Gnesnensem Reum ex altera parte Actor Palatinus Posnaniensis et Capitaneus Gnesnensis Actor ex una parte ad audiendum Reum ad instantiam Actoris ex altera parte ad audiendum Actorem ad instantiam Reis ex altera parte ad audiendum Actorem ad instantiam Reis ex altera parte ad audiendum Actorem ad instantiam Reis

1115

Eductum Inquisitionis [illegible] 1116

In termino hodierno et dilatione antehore super educendum Inquisitionem factam
infrascriptas atq; id q ad sequentes gestas ex incidenti revelandi Castrum
Plocen. Terminos ut gete moderno[s] cum terminis ibidem contentis legitima
conservatione facta et p. Judicem presentata et conecta hoc in causa et
Actione Judicaria intra scripta inter Ingrem Pficzij Procuratorem ejusdem delatorem
ex una et Saxonem Gabia Actorem ex altera et fuisse Jacobum Binupatem alias Heller
cum Stuckie Fratres inter se Germanos parte ab altera citatos Dicto quia
ipsi non attentis Legibus Regni tempore certo in Pateth expresso debite et quem-
do dictor vigore Lesionis et juriam a Nobili Thoma Zglinicki super sortes
in villa Magogi Burniaki et Chupadly jacentes quibus Bona eadem et tria
ventania ab Eodem Zglinicki percipere detinentur camporum per-
talaret et Sectionem faciendam apprehendere debuerit ipse facta
secum in vitam actoris conditionem et condictamine Concepto
odio in actorem impetu inruerunt Quique vero Jacobus alteri Boni
ducis appetitu eundem Actorem in nullo delinquentem qui nimo in
sontem non ad riza nec ad pugnas ad receptionem Bonorum et inventa
ns advenientem hac verba ad illos proferentem Abomi gienio dic oddaye
alio woty nalezecie daycie gnimo verbis lesivis et calumniosis famam
bonam nocentibus opprobrii et enormiter vulneravit in palmam manus
sinistre vibrata framea insperato modo lesit et mutilavit nec
sic contenti idem Jacobus Stuchi venit coram certis personis de ejus modi
scelere convulneratione gloriando hac protulit verba ratione nemo mihi
Shoncey tiah Sobie chce swoie Grzymisko Rosc Konnewgarte io sawi
wszy uswiad pociadz prout quidem die eodem apud Nobilem Thomam
Czaplicki in dispendium vitae actoris bombardam longiorem modo conci
sibi quo subsidio in super vanis finibus et externis distinctis actorem
sinistre defendendo ignominiose tractavit calumniis vanas objiciendo
do honorem actoris falsissime traduxit patitur si in termino advenienti
deducendi in vitam actoris multis vicibus diffidavit et diffidatorium
quoq; literis incultate viam stratam publicam malitiose in suum com
modum convertendo coarauit huicq; agris adjunxerunt et applicuerunt
pretium vero eidem Jacobi viam eandem coarare et in actoris fundo
viam aliam divertit damna inferendo ab annis duobus deliberatamen-
te in frumentis vanis genen. et grah. actoris agris in Villa Chupadly ex
crescentibus pecora et equos aliaq; jumenta impedendo non medioc

intulit tumquoq ex prato Actoris proprio in villa Nagurki iacente fro
num confalcastratum violenter accepit idem pratum sibi usurpat
MA et omnino adimit ceterosq agros in Bonis tu partu sitos vanis in
locis Actorum hereditarios certis personis videlicet Gio Petro Sokolnic
hi obligavit ex hereditate expulit eosdemq agros restituere non
vult imo recusat aliasq plurimas violentias peregerunt poenasq rati
one praemissorum succubuerunt ad quas super ipsis et Bonis eorum omnibus
decernendas idq quod juris erit exequendum praesentibus citantur alias
dilatione eadem anteriore de praemissis latiore in diem hodiernam
incidente et proveniente praefatus Actor coram Officio praesenti Personali
ter comparens petijt sibi vigore anterioris dilationis inquisitio
nis eductionem ejusdem in instanti decerni Ministerialemq quem
vis Regni Generalem ad rothisandum se super incorruptos testes
addi et deputari postulavit et judicium praesens Juri communi affec
tationiq ejusdem Actoris utile licitum annuendo eidem Minis
terialem Regni Generalem honestum Josephum Krusicki de Plocko Judi
cialem addidit et deputavit qui quidem Actor rothisante eodem
Ministeriali juramentum corporale ad Imaginem Crucifixi Domini
observata illius debita solemnitate in facie Judicij Officij
praesentis fecit et praestitit in eam juramenti rotham quia tes
tes sui ad hanc inquisitionem inducendi non sunt corrupti
nec appreciati nec informati Deo et Sancta Jesu Christi
Passione ita ipsum adjuvante post quod praestitum juramentum
testes suos ad prohibenda testimonia seorsive induxit quo
rum testimonia in occluso rothulo habentur et eidem actori in
occluso rotulo sunt extradita de quibus extraditis et ad se
receptis Officium praesens quietavit quietatq praesentibus.

Infirmitas Rzeczkowo Gaiewo.

In Termino hodierno ex Decreto anteriore mediante quo Judicium praesens statu
tionem Infrascriptorum subditorum iniunxerat idq pro sequentibus Quere
larum Castrensis Plocensis terminis utpote modernis cum termini ibidem con
tenti legitima conservatione facta et hoc in causa Judiciari infrascriptu

Inter Instigatorem Officij praesentis eiusq Delatorem Gnosum Matthiam Pacz
konski Ensiferum Terrae Dobrinensis actorem ab una et Magnificos
Lucam Parentem Castellanum Sandecensem et Stanislaum filium Gasenskie
parte ab altera citatos ideo quia ipsi contravenientes legibus nec pa
nas consuetudinum subditorum alienorum profugorum susceptores et detentores 1118
nimme formidantes licet multoties requisiti fuerant Laboriosam Edvi
gim de Lubowidz Gnosi Actoris nativam haereditariam ad bona sua
Kuczbork profugam nec ad requisitionem amicabilem nec ad officiosum
ministerialis et Nobilium arestum extradiderunt extradereq volunt
imo eandem in matrimonium elocarunt et Laborioso nupserunt
quae laboriosa subdita alios subditos Gnosi Actoris haereditarios de Villa
Lubowidz scilicet Mathaeum fratrem et Sophiam Culinariam secum
abduxit alienavit et evocavit et nescitur quo conduxit et controvertit
stantur igitur ad videndum et audiendum ipsos ad extraditionem eiusdem subditae
officioso aresto praeventae seu in deffectu solutionem taxae eiusdem per sententiam
iudicij praesentis stringi idq quod iuris erit exequi alias decreto eodem an
teriore de praemissis latiore in diem hodiernam incidens et proveniens
partibus ipsis utrisq Actorea quidem per Gnosum Thomam Du
plicki citata per Gnosum Joannem Mazowiecki Curam Iudio praesenti
comparens ad iuridicam eiusdem comparentis partis citatae repositionem
dedit et concessit iudicium praesens dilationem infirmitatis suprascri
ptae laboriosae statuendae per ipsam iuxta praescriptum iuris communis
medio iuramento corporali comprobandae cum caeteris vero citatis
Iudicium hocce causam hanc tantisper donec per eandem cui reposita est
infirmitas medio corporali iuramento comprobetur suspendit suspen
samq esse declarat idq ad sequentes Querelarum Castrensem Plocensem
Terminos prius et proximius ab hinc in Castro Plocensi celebrandi termi
no partibus eisdem utrisq Ibidem totali in vigore conservato com
parendi peremptorio.

Infirmitas Ziegielewo Gierzyno

In Causa et Actione Judiciaria Infrascripta Inter Ingren Officij Psentis
eiusq Delatorem Ubem Martinum Dzigielewski Actorem ab una
1119 et Glos Stanislaum Girzenski et Annam Brzmierska in vicem Con=
iuges et quidem Maritatam cum Mariti Authoritate et Assistentia
parte ab altera Citatos Ideo Quatenus ipsi Laboriosos Laurentium
Parentem et Simonem filium Subditos Suos excessivos et licen
ciosos de Villa Mlice Hosztyri Qui quidem Subditi non Veriti
Poenas legum eidem Actori Vaccam nocturno tempore ex Sta
bulo sui Actoris proprio tempore certo Videlicet Die dominico
Ante festum S. Martiris Pontificis Anno proxime Prto modo
furtivo abstulerunt et nescit quo converterunt Actorem
respectu ejusdem Vaccae ablatae ad Sexaginta florenos
Polonicales damnificarunt ad sumendas de ipsis poenas
Nostro Coram Officio Castrens Plocens Statuant vel in defectu
Statutionis ipsi met prijs respondeant Psentibus Citantur
Alias Citatione ipsa de Premissis latiore in diem hodiernam
incidens et proveniens Partibus ipsis utrisq Actorea quidem
Personaliter Citata vero per Gum Albertum Barcikowski
Coram Officio Psenti Comparen ad Juridicam ejusdem
Partis Citatae repositionem dedit et Concessit Judicium
Psens Dilationem infirmitatis Supra scripto Labo
rioso Laurentio Statuendo per ipsum iuxta Prescriptum
Juris Communis medio Corporali Juramento Compro
banda Cum Ceteris vero Citatis Judicium hocce Causam
Nunc tantisper donec per eundem Cui reposita sit
infirmitas medio Corporali Juramento Comprobet Sus=
pendit Suspensamq esse declarat idq ad Sequentes
Quadrarum Castrens Plocens Ternos Prius et
proximiq ab hinc in Castro Plocens Celebrandos Ter
mino partibus eidem utrisq ibidem totali in Vigore
Conservato Comparenti Peremptorio Hicq in Con
tinenti Coram eodem Officio et Actis ejus Persona
liter Comparens Ministeralis Rgni Glis Honestus
Josephus Herisecki de Plocko Palam publicaq Reco

gnowit Quia ipse Citationis literales Sigillo p Terminis Presens Ser
viens Contra Citatos ad Bona Mlice Koziki Feria Secunda Ante
Festum Purificationis B. Vell. Proxime Preterit. Tum et ejus
primam ex qua pœna Contumaciæ est obtenta tempestive
ante obtentione illiq una Integra Septimana detulit expor 1120
tavit et publicavit ut Juris est de quo Presentem fecit Relatio
nem. Infirmitas Mostowo Kretkowy et Rogozino.

In Causa et Actione Judiciaria Infrascripta inter Gsum Joannem
Rogozienski Actorem ab Una et Magnificos et Andream Kretkowski
Castellanus Culmens atq Paulo in Mostowo Mostowski Subcamerarium
Palatinus Plocens Parte ab Altera Citatos Revisitatorie revisicando ipsis
Causam et Actionem Judiciariam Qua interveniente Morte
Olim Mnifici Francisci Kretkowski Castellanidæ Culmens Ste-
tit indecisa pendetq indeterminata nempe ad paratum p
cessum paratamq Scriptione in Causa Occasione Summæ Qua
tuor millium Florens Polonis una cum Provisionibq ab
eadem summa pvenien in Bonis Szeroki hærens Post tran
lapsum Terminum Seu post Tranlapsos Terminos Siqui
Sibi Actori Ob non prosecutionem Causæ St Translapsi
adhærens Manifestationi Suæ Coram Actis Autens Regni
Factæ Citat et ad Citat ad Videndum et Audiendum ipsis
Ulteriq ea In Causa Jure pcedit idq qd Juris erit exequi
et Sentenciari Sitis p Termino Parituri et ad pmissa
Judicialiter responsuri Alias Citatione Ipsa de pmissis
latiore in Diem hodiernam Incidens et Provenien Par
tibq ipsis Utrisq Actorea quidem pSonaliter Citata vo Per
Nolem Joannem Mazowiecki Coram Judicio Presens Compa
rens ad Juridicam ejusdem Comparentis Partis Citatat
tæ Repositionem dedit et Concessit Judicium Presens
Dilationem Infirmitatis Suprascripto Mnifico Kretko-
wski Castellanus Culmens Per ipsum Juxta pscriptum Ju-
ris Communis Medio Corporali Juramento Comprobandæ
Cum Cæteris vo Citatis Judicium hocce Causam hanc donec

per eundem cui reposita est Infirmitas Medio Corporali Juramento Con
probetur Suspendit Suspensamque esse declarat Eoque ad sequentes Quae
relatum Plocens Castrens Terminos Prius et proximius ab hinc
1120 in Castro Plocens Celebrans Termino partibus eisdem utrisque ibidem
totali in Vigore Conservato Comparendi Peremptorio Itaque in
Continenti Coram eodem Officio et Actis ejus Personaliter
Comparens Mtis Rgni Gnis Honestus Josephus Kresicki de
Plocko Palan publiceque recognovit Quia ipse Citatium lite
ratis Sigillo Pro Terminis Praesentibus Servien Contra Cita
tos [illegible] Magnificos ad Bona Seroki et ad bona Op
pidi Bieron ut melius innotescat Feria Secunda Post Festum
S. Agnetis Virginis et Martiris Proxime praeterito detulit
exportavit et publicavit.

Infirmitas Koziebrody Pietrkowo

In termino hodierno ex decreto anteriore mediante quo Judicium
Praesens realitatem summarum infrascriptarum Actori Com
probare iniunxerat idque in sequentibus Tuerentur Castrensibus
Terminis ut pote modernis cum termini ibidem Contenti legiti
ma Conservatione facta et hoc in Causa et actione Judiciaria
infrascripta Inter Instigatorem officij praesentis quantum ad
Causam praesentem pertinere videtur eiusque delatorem Gnosum
Thomam Koziebrodzki Actorem ab una et Gnosum Christopho
rum Pietrkowski parte ab altera citatum ideo Tuique se
in Contrarium legum et Constitutionum Regni procedendo pro
unicuique quod suum est reddere non vero sibi appropriare
Evadent eidem Actori Summam Centum viginti florenorum
Polonorum pro curribus feni triginta itidem aliam summam
pro Cerreto Siliginis et Correto hordei braxat alias Slodu
florenos decem tum et tertiam summam quindecem florenorum
Polonorum monetae argenteae sine procento ex summa data ad
amicabilem requisitionem officiosumque Mtis et Hlum arestum
reddere et persolvere non vult imo recusat Citatur igitur
ad videndum et audiendum ad persolutionem praefatarum Summarum
per Sententiam officij praesentis stringi idque quod iuris erit exequi

alias decreto eodem anteriori de praemissis latiore in diem hodiernam incidentem et provenientem partibus ipsis utrisque Actorea quidem per citata per Generosum Simonem Miczynski coram officio praesenti comparentem ad Iuridicam eiusdem comparentis partis citatae repositionem dedit et concessit Iudicium praesens dilationem infirmitatis suprascripto citato per ipsum iuxta praescriptum Iuris communis medio corporali iuramento comprobandae idque ad sequentem Tuerel. Castrensem Plocensem terminos prius et proximius ab hinc in Castro Plocensi celebrandos termino partibus eiusdem utrisque ibidem totali in vigore peremptorio comparendi peremptorio.

In causa et Actione Iudiciaria infrascripta inter Nobiles Ioannem Osowski Casimirum Paprocki actores ab una et Nobiles Paulum et Ioannem Nowalewski parte ab altera citatos ad videndum et audiendum solutionem summae ducentorum sexaginta Florenorum Polonicorum albae argenteae monetae sine procento per se eisdem Actoribus scripto certo pro tempore in eodem expressoiam pridem elapso ad solvendum assecurato per sententiam Iudicij stringi et compelli idque quod iuris erit exequi praesentibus citantur alias citatione ipsa de praemissis latiore in diem hodiernam incidentem et provenientem partibus ipsis utrisque Actorea quidem per Nobilem Casimirum Paprocki suo et aliorum nomine citata per G. Valentinum Wilenewski coram Iudicio praesenti comparentem Iudicialiter seu controventem quarum controversiis Iudicium praesens inhaerendo scripto manuali ad quod pars Actorea agit decrevit praesentibusque decernit Quatenus pars citata Actoreae parti summam ducentorum sexaginta florenorum Polonicorum moneta in eodem scripto expressa salvis quietationibus pro parte citata reservatis idque in sequentem Tuerel. Castrensem Plocensem terminis prius et proximius ab hinc in Castro Plocensi celebrandis persolvat sub poena canitionis etiam in casu decreti contraventionis et summae praefatae non persolutionis interponitur super citatis et bonis eorum omnibus et hoc luitu ad praesens per eosdem citatos poena trium marcarum Polonicarum parti et Iudicio solidem Iudicio quidem in instant sub poena canitionis inter terminos

facto Publicandi Parti vero sub majori poena scilicet quatuor
decem Marcarum Polon. quod in Causis eiusdem Luitae poenae trium
non persolutionis super eadem Citata parte et bonis eiusdem
1773 Interponit Mtis R. Gtis ad intromittendum Partem Actoream
tam Luitae poenae trium quam Luitae poenae quatuordecem Marcarum
Polon. ex vi eiusdem Luitae trium non persolutionis sub subita
Correspondentia additur solvendi persolvat idque in Conti-
nenti Coram eodem officio et Actis eius ptr Comparens Mtis
R. Gtis Honestus Josephus Kreschi de Plocko palam publicaeque
recognovit quia ipse Citationis literalis Sigillis pro terminis
praesentibus servientes Contra Citatos ad bona Kowale-
wo Skorupki Feria 6ta post Festum Conversionis S. Pauli
Apostoli proxime praeterita detulit exportavit et publi-
cavit ut juris est.

Decretum Statuitionis Marszewo Trzcionski

In Causa et Actione Judiciaria infrascripta Inter Instigatorem officii
praesentis eiusque Delatorem Gnosum Martinum Marszewski Actorem
ab una et Generosos Hilarium Trzcinski et Catharinam Slaska Con-
iuges et quidem Maritatam cum Mariti auctoritate et assistentia par-
te ab altera Citatos Adcitatos pro Translapsum Terminum
seu Translapsos Terminos si qui sibi Actori ob non prosecutionem
Causae praesentis sunt translapsi nempe ad paratum dilationem
infirmitatis eidem Generoso Trzcinski et hoc in Causa ratione per
eosdem Trzcinskie Conjuges laboriosae Catharinae cum quero
et rebus mobilibus in processu Causae Specificatae de Villa
Kiersk nativae Actoris proprie subditae ad bona Kledzewo
profugae et ibidem Commorantis et in matrimonium elocatae ad of-
ficiorum Mtis et Hlum arestum amicabilemque requisitionem eidem
Actori non extraditionis nec taxae eiusdem Velle solutionis
ad officium praesens instituta receptam ulterius cum ipsis iure
procedi et eidem dilationi satisfieri praesentibus Citantur
alias adcitatione ipsa de praemissis Lectore in diem hodier-
nam incidentem et provenientem Partibus ipsis utriusque
Actorea quidem per Gnosum Jacobum Zglinicki Citata
vero per Gnosum Hilarium Trzcinski Coram Judicio praesenti

1824
1124

Comparens et secum judicialiter Controverten quod Judicium
Prdens coram se in dictis causis decerent per Sententiam
decernit Dnus Actor satisfaciat Dnor Reinshi citationi die
termitatis sibi ea in causa recepte et idq in instanti ad quam ipse
pronunciandam Juramento voluntario Mtri Regni Stem Actorem
Josephum Bresicki judicialem adhibet et deputavit quod juramentum ipse per Partem Actoree est in dictum quo Judicium
Prdens attento partibus utrisq experiri injunxit in cuius experimento hoc eidem Judicium necessarium habita ratione
Causa extractionis Actis Prdens certitur probari
Judicij sui informationi prosequentibus Incert & Castren
Diocen prius ex gravamine ab hinc in Castro Cracovi Dio
Cracovien per citatum Actualitionem consuit censetq Prdens
tibus Quam statuere hic debitur sub pena cassationis quod in
casu decreto presenti Contravertionis superscribat et bonis
eius omnibus interponitur ~~Actis~~

Decretum Evasionis Comprobationis

In Causa et Actione Judiciaria infrascripta inter Ingrem Officij presentis fiscq Delatores Actes Hedvigim Hwasiebowskas Relictam dim Actis Sebastiani Niedroski et Andream Niedroski filium ipsius Actores ab una et Actes Albertum et Martinum Niedroskie, et Adamum Zukowski et Theresiam Niedroska Jozefa

In segetes ꝺ̄ prata impulsionem damnificarunt, Quo suo tali progressu contra leges Regni excesserunt ꝑdnatq; exinde emergentes sua cubiculari. Ad quas sup. ipsis ꝺ̄ decernend ꝺ̄ id quod iuris erit exequendum Prostendibꝯ Citatis alias citatione ipsa de primis latiori in diem hodiernam incidente ꝺ̄ proveniend ꝑtibꝯ ipsis utriusq; Actorea quidem per relictam olim Sebastiani Wiedrotki ꝺ̄ alios ꝺ̄ aliorum Actorum nomine, citata per Grodum Bartholomeum Horiebrodzki coram Judicio ꝑsenti comparent ꝺ̄ eam judicialiter controvertent, quatenus controversijs hujusmodi ꝑfatis coram de industrio exauditis decreveit ꝑsentibꝯ decernit. Quateng citatis medio corporali juramento eadem. contenta citationis idꝯ in seqentibus quadrelandis castris Plocens. Terminis primis & proximis abhinc in castro Plocens. celebrandis Petro Barthus eiusdem ut idꝯ ibidem totaliter in Vigore conservado comparens ꝑemptionis idꝯ in contrarium coram eodem Officio & Actis eius Personaliter comparens Matheus Egni Gralis Honetty Josephy Kresicki de Slocko publicq; recognovit sua ipse citatoria literalia sigillata ꝑ Petrus ꝑsentibꝯ tercien ad bona Wiedrot Feriales ante festa Sactorum Fabiani & Sebastiani Martyrum proxime ꝑcedentia. Qua ꝺ̄ earum primas ex quibꝯ pena contumacie est obtenda tempestive ante obtentionem illius una integra septimana detulit exportavit & publicavit ut Ejus est.

Lecta Super quibus ꝓ Parte Actorea premissis ꝺ̄ exparte Reorum

Indemnitatem ꝺ̄ exactionem literalis Pactor. Prostationis talis ꝺ̄ tales in Wiesnicha ꝺ̄ prochadzicowa ꝺ̄ Slocko ꝺ̄ Bilcz ꝺ̄ Zagrzeda dotis Zuchowskiey ꝺ̄ Stanislawowskiey Bronisz ꝺ̄ etiam Leszczanka Smigickiey de pertinentijs ꝺ̄ quatenus Bona ꝺ̄ Hereditas vigore Regio ꝺ̄ Nostra qua hac in parte fungimur Jurisdictione ad hoc ut ꝺ̄ quo ꝺ̄ Nos Pleb. Sarum Officij Judicium secundarium ꝺ̄ pacifice obtineri possit ꝺ̄ Nos Plebanus Reꝺ̄ Decanus ꝺ̄ Sacerdotalis peremptorie comparentes ꝺ̄ in statuario Nostro Plebanali ꝺ̄ Decanali Judicio ꝺ̄ Sacerdotali Officio ꝺ̄ Sedes Judicialiter ꝺ̄ pro tribunali sedentes ꝺ̄ Nos Plebanus Reꝺ̄ Decanus ꝺ̄ Sacerdotalis

1127

M28

Banitus N Chorcuslei per NN Ludouslei Horleou

In Dei nomine Amen Hodierno ex dilatione anteriore Infrascripte Infirmitatis Infrascripto Statuto Ceruisie
Ville ad sequens Iherelmum Castrum Florent Termini Et post modum cum ipsis
Iudicibus contenti legitima Comparatione facta et peroblatione pro se dat et concessa
et hac in causa et Actione Iudiciaria quam ratione inter Instigatorem Officij
pro se et eius delatore NN Simonem Horleouslei Ad unum. Quorum Statuto
ab una et N Josephum Chorcuslei parte ab altera citatis ideo quia ipse
in contrarium legum publicarum et Constitutionum Regni procedendo
Nec pro nas illabuerit aut as est eodem Statuto in Oppido Bibbiene in
certis Negotijs Nundinis publicis per tum celebratis existente et in loco
publico Stantes in principio Nobilem Ludouslei Statuto nominatum in
nrorum presentiam pace publica et Ciuitate Nundinorum fretum sine ulla
cauione per dennam fuerit conuulneratus N uero Nobilem Ludouslei Statuto
Stantem inhonorata Famea uulnerare Sanitatem uulnerare in Executione Officij
Statuto infense prout de facto premissa omnia presentes et de quibus supra legis
Regni exhibit pro narratione premissorum Summarie ad quas sup ipse decer
nens et id quod Iudicium exequens pro ut Statuto Altas Dilationes ad
Infirmitatis anteriore de mense Julij die xxiiij hodierna in Iudicio
et presentia pro fato Statuto coram Iudicio pro ut per compareat
et Terminum eundem hodiernum pertotam Iudicium pro ut de iure
legitime attentanti Memorato Statuto filij et ultra spiritu Terminum iuris
quatuor ad jus Iudicio p Mem Ego Stan Notarium Josephum Rieri
de Florio Iudiciales clamat et uocat non tamen compareat in tuno
Officij de mandato Iudicium ducendi Inquisitionem admittendi Iudicium
Officij pro se condemnandi condemnandi pro ut in Negotio Principalipe
Premunt pro nominat Actoris Sup eo Statuto non compareat et Bonis eius
omnibus pro Banitionis perpetue decernendis in tabulis Fiscalibus
Iudicie exequi et sententiar postulatque et Iudicium pro ut per
ni Instigationis coram Actorum inhibendo super eo Statuto et Bonis
eius omnibus pro Banitionis et pete deuenit ac ipsum negotium
ose pro petue bannitam sententia Iudicialiter ad eandem pro publicandam
Banitionis perpetue pro Mem Ego Stan Supra scripto Rieri de Flo
deo Iudicium adiit et deputauit qui quidem Mes satisfaciendo depu
tationi sue adiuncto per habito et statim Banitionis pete pro nam
modo premisso ut eo Statuto et Bonis eius omnibus existentibus in pretio tali
ese pro petue bannitum et de regno Officij pro ut per ipsa honore pro ut per
muni constare et Rebellem historiographum dari Mandauit et certam sententiam in
quatuor Portis pro ut Ciuitatem Florentie in Regentia Mattorum una cum condi
tionibus et Statutis hominum ad Iudicia modernam forum publicum congregat
alta sua uoce premia et sonora publicauit publicauit postea magister et Notarius
omnium premissorum pro ut de uolebat deduxit de quo hanc fuit ad
Mes fuit Relationem per quam publicat Banitionis pete pro
nam Iudicium pro ut pro faciendo pro premissis Super eo Statuto

et Bonis eius omnibus iuxta prescriptum Iuris communis Executione Officium
competens videlicet Gnesum Wladislaum Malcomoski Burgrabium Castri
Plocensis cum Mti et duobus NN conducendi addidit et deputavit quam Executio
nem idem Dnus Burgrabius ad primam Partis Actoris requisitionem Decretis
1129 pro exhibitione peragere tenebitur idque sub poenis in legibus Regni cons
negligentes Officiales Sanctis Citata vero Pars eandem Executionem Nec
per se Nec per suas quasvis Subordinatas impugnare audeat Personas
idque sub poena Banitionis perpetuae quae contra impugnatorem interponitur
praesentibus.

in processu causa specificata ad Bonae Regime Superne negotiationis appellationis
temporibus receptionis aliarumq; Vicedominarum illationis eduxit et expedit
per Iudicium Officij Nri apertis et perlegi ex eadem p. Bonas appellante
contra Nos Statuta et Sententiam ibidem latam quod Nuncio executori
mi Statuto Inhibitionis Terminum attentatum et ad omissa responsum dat
in castro Mocensi Feria 5ta post Dominicam Quinquagesimae de mandato
Domini Millesimo Sexcentesimo Nonagesimo Sexto mensis Aprilis die
inducias et prorogationem petit Actor coram Iudicio presente pluries comparente
et Terminum eundi non omnino festinanter attendendo per totam Audientiam
audientiam ad docendum citatae Partis de termino statuit coram eodem Officio et
Actis eiusdem Regni Sueciae Honestum Josephum Vercitei de Mocco Notarium
qui Statuta palam publice recognovit quia ipse citationes literas sigillatas pro
termino Quinquagesimae contra citatos ad Bonas Podlachienses Sabbatho post
Cineres proxime elapsi detulit et portavit et manibus suis coram Domino Judice
ad Manus dedit et exhibuit ut in eis est quae in deducto eidem citatae Partis
termino eandem per M. D. Honestum Josephum Vercitei de Mocco Notarium Citatum
et alterius juris et omnia Virtute quatuor Clamatis et Vocatis audiamare procuravit
quae citatae Partes citatae non comparuerunt nec per se nec per Procuratorem
comparuit immo contumax exstitit cui contumaciam Actor coram Officio
petit annuendo petiit Literas Super eadem Parte citata et Bonis eius omnibus pendendo
Banitionis decimi alias in talibus consuetis iudicialiter et sententialiter
postulavit et Judicium petendo juris communis et mitigationis Autoritati
citatae annuendo Super eiusdem citatae Bonis Banitionis perpetuae decernit ac
ipsi met citatae Bonis perpetuae Banitae declarando Regno Poloniae provinciae honore
civitate juris communis contrarios et rebelles hostes Patriae tam in Arce et extra
in pointe armi quatuor Partibus similis civitatis Mocensis in frequentia multorum
tum unius conditionis et sexus hominum ad judicia modernae fori quae publice
congregatorum alta sua voce pronica et sonorosa ut ante ita et post citatum
Notarium tempestive per unum Adamum Sokolowski interpositum et per citatum
Notarium sic est et agnitum publicavit proclamavit et ad Notulam omnia
pro tunc gesta indaliam elevavit de quo hanc suam ad Mandatum relationis
post quam petitis Banitionis perpetuae et suam Judicium presens profatum
Dna Imperatoris Superea Parte citata et Bonis eius omnibus sita Regni
communi Executione Officium competens audiendum Sum Mandatum
Maiestatis Regiae per eum Mtes et datas per condignas audiri et deputari
suam Cautionem et Sum Quingentos ad primam Sententiam Actoris

contra Regigentes Estimabel Sanuk Stata neobsan con
stitutiones nec pro nec pro aliq quamvis irrefragabilis impugnabilis
sonas dgstat p dne bonitionis qui contra impugnatorem in tempore
ptens.

Bernhus Lusius Kotkenski plr Thomam Hrebrocki

1121 In termino hodierno ad dilationem entenore instrumenti actis
scripto citato recepto ad q ad sequentes Qui te lecum castren pro
cen terminos ut pote moderno cum termini ibidem contenti le
gitima conservatione facta et per iudicium presens data et con
cessa et hoc in causa et actione iudiciaria infrascripto inter
instigatorem actij presentis in quantum ad causam presentem
pertinere videtur emuq dictatorem Lusium Thomam Hrebrocki
Actorem ex una et Lusium Christoferum Kotkenski parte ex al
tera citatum ides Luna ipse in Contrarium legum et Constitutionum
Regni procedendo quid amicus quod Sum est vedere non ubo
Sibi appropriari studens eidem Actori Sumam centum viginti florenos
dolond pro curribus Sani triginta ipsidem alias Summam pro coreto
filginio et coreto hordei brazet alias sloda florenos decem tum et verbis
Summa Quindecem florenos dolond monetam argenteam fine grossorum ex
Summa data ad amicabilem Requisitionem officiosum mihi et Nobilare
stro reddere et persolvere non vult imo renuit et citatus igitur ad videndum
et audiendum ad persolutionem dictam Summarum per sententiam
officij presentis stringi de quo juribus erit exequi alias Actore eadem
in firmitatis anteriore de premissis Actore indicem hodiernam inviden
et proveniens via facta pars actorea videlicet Gnosus Thomas pre
dictus coram officio presenti pleter comparens et dictum eundem hodi
ernum legitime attentatum memoratam partem citatam videlicet Gnosum
Christophorum Kotkowski ad jus juridicum per Nobilem Sem Gnatum
Honestum Josephum Kresichi de officio judiciale tubus et altera
juris forman vicibus quatuor acclamare procuravit sed citata
pars existens taliter per eundem Nobilem Sem Gnatum ex vocatus non fuit
ne comparuit imo contumax exhibit cuius contumaciam dicta pars
actorea coram officio presenti accusando petijt super eadem parte citata
Banam Banitionis per petuas decerni alias in talibus fieri solita exequi
et sententiam postulavit et judicium Stras juris communis et inhabi
tationi partis actoreae inhaerendo super super eidem citato pena
banitionis per petuas decrevit ac ipsum met citatum ipse perpetuas ba
nitum sententia sua declaravit ad eandem publicandam Banitionis per
petuas penas per Nobilem Regni Gnatum de officio judiciale Stane
slaum Kresichi dixit et deputavit qui quidem Nobilis sub juramento de pu
tationis sue a judicio presenti habito pro tactum Banitionis pe
[illegible] et pene actoreas [illegible]

padrain modo scripto super statu et bonis eius omnibus obtent et
ipsum nec citatum nec congarentes esse perpetue bannitum
et regno Polonie prosiptum honore privatum iuri communi
contrarium et rebellem hostemq; patrie quid in arce dextra in conte
xe in valuis portibus Civitatis Plocensis in presentia
multorum aliorum conditionis et sexus hominum ad judicia
moderna fori publicum congregatorum alta sua voce gra
vonica et sonora publicavit et proclamavit et ad ultimum
eius protunc sententiam in dubium deduxit de quo hanc suam
idem Melio fecit Relationem post quam publicatam ba
nitionis perpetue padnam judicium Regens pro faciendo de
scripto super eodem statu et bonis eius omnibus justa gra
vitatem juris communis executionem actus competens videlicet
Jesum Adamum Stephanski Burgrabium castren Plocen cum
suis et duobus scribis conducendum addixit et deputavit
quam Executionem idem Magnus Burgrabius castren Ploc
ad primam partis citatoris Regis instantiam Decreti predicti
eximitionem peragere tenebitur idq; sub padnis in Edictis
suis contra negligentes officiales sanctis statuta vero par
eandem executionem nec per se nec per suos quos vis subor
dinatos impugnabit personas id sub padna bannitionis per
petue quod contra impugnatorem interponit suis scribis.

Lecta dilatata et denuo recepta.

In termino hodierno ex dilatione pro Maiori interlocutorie
facta scilicet 8vo Joannis Receptionis die recepta id est ad sequen
tes Relationes castren Plocen terminos ut pote Generosus Ste
phanus Stephanski Receptionis ut supra citatus ad
veniri ibidem contenti legitima Conservatione sua et officii pre
sens data et concepta et hec in causa et actione judiciaria mota inter
Instigatorem officii pro eius parte ad nr actum ex una Romualdi filium
Matthei et Romam ex adverso Joannem Matthei filium et Stephani
Matthei et Romam ex adverso Joannem Matthei filium et Stephani
filiam Virginem nuptam Romanicz et quendam Mauricium Virgi
nem nuptum Romanicz et quendam Mauricium Virgi
nem nuptum cum suis consentiens de quo in causa et actione
nem nuptum cum suis consentiens de quo in causa et actione
nus et Joannes Joannem Receptionis Pl. ex una Romam Romanicz Joannes
nus et Joannes Joannem Receptionis Pl. ex una Romam Romanicz Joannes
et quidem Mauricium Mauri actor ex parte et parte ex altera eadem ideo quia
et quidem Mauricium Mauri actor ex parte et parte ex altera eadem ideo quia
ipse spretis legitimis Citationibus primo ex subordinatione contumacie
ipse spretis legitimis Citationibus primo ex subordinatione contumacie
Joannes Receptionis Stephanski Nobiles Stephani Romanicz filium Adam
Joannes Receptionis Stephanski Nobiles Stephani Romanicz filium Adam
percussit insuper baculo percussit eidem vulnera tria livida contusa
percussit insuper baculo percussit eidem vulnera tria livida contusa
magna persecutionis intulit quod licet non sunt adducta inquisitiones pro
magna persecutionis intulit quod licet non sunt adducta inquisitiones pro
cuntur post vero Stephanski Joannes Nobiles Stephani Romanicz filium
cuntur post vero Stephanski Joannes Nobiles Stephani Romanicz filium
dem Actricem cum fumenta ne clamea impediantur existentem debilitate
dem Actricem cum fumenta ne clamea impediantur existentem debilitate
lombi dolorosa percussit et tandem Stephanus Nobiles Romanicz
lombi dolorosa percussit et tandem Stephanus Nobiles Romanicz

1133

In Termino hodierno ex decreto anteriore Mediante quo Judicium
Praesens Subditam ratione cuius res est Statuere iniunxerat
idq pro sequentibus Querelarum Castrensi Plocensi Terminis ut A 134
pote modernis cum Termini ibidem Contenti legitima Conservati-
one facta et hoc in Causa et Actione Judiciaria infra scripta
inter Instigatorem officij Praesentis eiusq Delatorem Gnosum
Martinum Marszewski actorem ab una et Gnosos Hilarium
Trcinski et Catharinam Staska Coniuges et quidem Ma-
ritatam Cum Mariti auctoritate et assistentia Parte
ab altera Citatos et adcitatos Post Translapsum
Terminum seu Translapsos Terminos Post Transi
qui sibi Actori ab ipsa prosecutione Causae Praesentis sunt
translapsi nempe ad paratam Dilationem Infirmitatis eidem
Gnoso Trcinski et hoc in Causa ratione per eosdem Trcinskie
Coniuges laboriosae Catharinae et rebus mobilibus in processu
Causae specificatis de Villa Kiersk nativae Actoris Propriae
Subditae ad bona Kledzewo profugae et ibidem Commo-
rantis et in Matrimonium Collocatae ad officiosum
Mtis et Alio arestum amicabilemq requisitionemq Fidei
Actori nam extraditionis nec taxae eiusdem velle solutionis
ad officium Praesens instituta receptae ulteriq cum
ipsis iure procedi et eidem satisfieri Vocant alias decreto
eodem anteriore de praemissis latiore in diem hodiernum
incidentes et provenientes Partibus ipsis utriusq Actora
quidem pro Citata vero per Gnosum Valentinum Klemienski
Coram Judici Praesenti Comparentes et seu Judicialiter Contro-
vertentes quarum Controversiis Judicium Praesens Coro
se inductis exauditis decrevit Praesentibusq decernit
quatenus Gnosus Trcinski Decreto anteriori Statutionis
Subditae propria res est satisfaciat in instanti
et quoniam non satisfecit proinde permittitur per
Judicium Praesens Condemnatio eandemq Parte
Citata Praefata Pars Actorea in lucro suo de toto
alias in toto lucro negotij sui Principalis Condemnavit

alteriorq sibi per Iudicium praesens ea in causa fieri et
decerni postulavit et Iudicium praesens in eius de huiusmodi
legitima ea in causa obtenti decrevit praesentiousq de
1135 cernit Quatenus citata pars subditos aut taxam eo-
rum cum rebus mobilibus eorum propriis extradat aut
solvat idq in instanti sub poena banitionis itq in
casu decreto praesenti contraventionis et praefatorum
subditorum non extraditionis seu taxae eorum non soluti-
onis prout de facto non extradidit nec solvit
super eadem parte citata et bonis eius omnibus decer-
nit ad eandemq publicandam banitionis poenam Mtis Regni
Poenalis suprascriptus Hrzesichi de Plocho Iudicialis addit
et deputatur qui quidem Mtis satisfactioni et deputa-
tioni suae ac Iudicio praesenti habitae praefatae bani-
tionis poenam modo praemisso super eadem parte citata
et bonis eorum omnibus obtentam ac ipsosmet citatos esse
banitos et de Regno Poloniae praescriptos honore priva-
tos Iuri communi contrae. et rebelles hic in arce et
extra in ponte ac in quatuor partibus circuli civita-
tis Plocensis in frequentia multorum variae conditio-
nis et sex hominum ad Iudicia moderna forumq publi-
cum congregatorum addita sua voce praeconicatione
sua voce publicavit proclamavit et ad notiam o-
mnium protunc praesentium in dubio deduxit de quo
hanc suam idem Mtis fecit relationem post quam pu-
blicatam Iudicium praesens pro faciende executione
Generosum Vladislaum Mahomashi B. Plocensem addidit
et deputavit quam executionem idem Generosus B. ad
primam partis actoreae requisitionem decretiq
praesentis exhibitionem peragere tenebit idq sub
poenis et legibus Regni contra neglientes officialis
sancitis citata vero pars eandem executionem

Lucium Kobarzinow Actobuthom

Insinuatus Zglinice Trzinska 1736

Actu actione Judicij infrascripti inter Ingenuos officij Gentilis
Dominos Delatores Gros Jacobum Olszewicz y Simonem Banerow
Valentinum Banerow Thomam Zglinicke Nicolaum Banerow Casimirum Brzezi-
nski alios Actores ab una et Venerabilem Stanislaum Mathiaszkiewicz Sacke congre-
gationis violentiarum et excessuum patratorum Executorem ma-
gnificum Joannem Zaleski comprimium ejusdem Generalis
tium Honestum Sebastianum Kisielski de villa Olszewo Judicium
et Famulum Gros Trzinskich ex adverso sanitatem cum manu
famulitio defendentem ambabus dictis partibus absentibus et
absentibus Interlocutoria vel definitiva sententia actis
actibus Regni Statuto nunc casu venerando primitivas et ultimas
exigendo et accumulando vicio Quia ipsi Dominus Actores vi culpati
Trzinscy Tribulos veneno debitis debite expedire legibus decreta
tuerij ac Statutis Regni quod infrascripti sui Servi Subditi nec
per nos ullas contraponere aliquem innocentem oppressores calu
mniatores seu Exbardos abusores injustos legibus Incerta natos
formidando ausi sint temerarie perpetrare primo Data Trzin
ska vicesimo tempore vacationis Comitiorum Regni de Regno nun
dinis publicis proximis in eadem civitate Regnen vicesimo Secun-
do Stanislai hinc et circa eiusdem civitatis celebra
actores Gros Dominus Cuius Olszewicz insinuatus nunc nobilitatis pro
ut dicitur Mucodulus congregatis obtuta domus Zglinicensis cala
mnia are diffamare verba gravia dedica aspera hosem nobilis
vi ingenua intimorata tangentia vi proferare dolose decre nunc
ceps memorati Gros Trzinscy congressi nec attente dicto officij Castel
lorey inter eosdem actores non nullos Dominos Trzinskie lato ta
dicto vicesimo dicto decretato specificato firmato de tanto Regi
gnedi Statu Lite nil quin vi revocare deleat quo mediante illum in
fidimentum in molendino raptamio Sheu infando horum dolore
ne confiteri Judicium Castrense Lorey retinere passo passis proba
bitur Quadrium fugientes ea inspectione in nunc publicatione pro
hanc decreta inter pessimos vallant et constituit cui ipse dicto
tum quod decretacleus inter olim Gros Stanislaum Zglinicki
et Dominos suos principium Status Laska mandatum ac Procuratores
recte molendini fugientes ea specifici conditionis in eodem contractu
expresse specialiter pro quanto Wpmost Citerech to est nasione
Polskiej Indiana Kemerata Vendi dimuch według alter nati
a Indianen. Jagnen Sirem Sarla nasion Dolmecka Na
rodu Krain y Sig. nemcki Lucich czyn Italiske Venezij

Lucrum Kotarzyno Kłobukowi

Lucrum

1138

aliquot vicibus ex bombardis pulvere sulfureo et globis plumbeis
contractu et lacerato cruciatis iaculati sunt his qualibus dictis
coram familia eius Cyt tacki Daginski synu nauczeniu Cieli
Kontraktem z Mynarzamy pisac, dum residentiam ob cre
bras iaculationes noncembuserunt, ad extremum quatenus Weinski
Trinitas maritus assecurato sibi famulo superius recensito Trem
ski tempore in protestatione expresso supervenienti ad oppidum sine
habita notitia de existentia pretune actoris Gnri Jacobi Glinecki
Bl. Ilcer eidem ipsi per ~~tumultum~~ tumultum in eodem oppido
nocere et prosequi non valens primo in suburbio cum eodem famulo
suo quo tractu Gnus actor perficisci debuerat insidiose redditum
decem oppido volens nocere vitam et saluti eius cum paratis
et bene instructis bombardis indiscrimen vitae actoris secum gestis
oblitus timoris Dei expectavit et denuo ex eodem suburbio ad
alium locum occultum ut pote sylvas prope iter quo actor
discessurus erat sese contulerunt et illud per aliquod horas commemo
rabant dum pretentiam actoris videre non poterant domum suam
discesserunt et multis in locis tam Gnri Burgra quam aliorum acto
rum diffidarunt et hucusque per eius Gnus Weinski ex consilio
consortis diffidat ita ut nullibi locum etiam domibus suis securi
esse valeant aliosque permultas violentias inquisitione probandas
perpetraverunt per quod pacem publicam et tranquillitatem deme
sticam aeritoneantium quisque illorum ac vadium praefati Weinskie
tum quoque publicationem praenotabant ex vi contraventionis et de con
tractibus expressum succubuerunt et ob illam pro qualitate et quantitate facti
irrogandas succubuerunt et solitarum aliis aliis citatione ipsa
de praemissis laesa indicet hiemam incidam et pueri partibus ipsis utrisque
actorea quidem per Gnum Jacobum Glinecki sunt aliorum actorum
unde citata per nobilem Valentinum Kaminski cum officio pro tempore
ad Iuridicam eiusdem comparere praetatis citatis repositionem dedit dedit
et concessit Iulius Jenis dilacionem infirmitatis unicae suspensionis citatis dicto
Lalenero Sebastiano Kisiolek subdito per ipsos iuxta Jenis Kisiolek
communis iudicio corporali iuxta comprobatum cum ceteris verocitatis Iudi
per causam hanc cum tota effectu tantisper donec perveniendum cui
reparata est infirmitatis comprobatur suspendit suspensam et dedarat

Lucium Notarium Actorum

In Termino hodierno ex Statuto Leonis Gaszewski Scabini Jenonis Falisz et Vadis
stans ex Mismer Jagrecha Incisertus Procurator Actoris et Capitaneus et Ecclesiae
Jacobo Paulo Actibuthonibus de Personis bonis et rebus quibuscumq
mandamus et precipimus quatenus inscriptum Georgium Garb authentic
Termino Quarti Feriarum Officij Judicijo Feria Secunda proxime expiraturi
abhinc in Festo Pascali celebrando vbi ac peremptorie comparendo ad
instantiam Nobilis Casimiri Festuchi Actoris quinquies citatus ad Scri
ptum certum manuale quo mediante exhibitis et obligatis suis
assertis Summam Petitam agnita Hereditate post tempora Scripti in
dicto manuali expressa Solutionis rationem non fecisse nec Solvere
vetitis imo recusatis quod eidem Scripto manuali contravenistis Padium
in eodem appositum succubuistis citamini igitur ad videndum et audiendum
vos ad Solutionem Summae citati per Sententiam Judicij nostri stringi
vos quod juris erit exequi Vobis pro Termino pariturj et Judicialiter
responsuri Datum in Castro Plocens Feria Tertia post Dominicam
Invocavit Quadragesimalem proxima et Anno Domini Millesimo
Sexcentesimo Nonagesimo Sexto in Diem hodiernam vigore Decreti pro
nientis Citatus Actor coram Officio Plenti personaliter comparens
et Terminum eundem hodiernum pro totam Judiciorum Plenitudinem
legitime attendens ad docendum Citatum parte de Termino Statuit coram
eodem Officio et actis ejus Mten Regni Sten Honestum Jose
phum Hrisiecki de Plocko qui Statuto palam publice reco
gnovit Quia ipse Sigillo Citationes pro Terminis Sententijs Ser
vientes contra citatos ad Bona Notarium Dobrinicc et
Przyborowo Feria Quarta post Dominicam Invocavit Qua
dragesimalem prox proxime pretenit detulit exportavit et publica
vit ut Juris est Quo sic deducto eidem citat Parte Termi
no eundem ad Judicium Officij Plenitudinis pro Mten Regni Sten Ho
nestum Josephum Hrisiecki de Plocko Judicialem tribus et
ultra Juris formam vicibus quatuor clamat et vocatis non
tamen comparens in Loco suo pro toto alias in toto luero
negocij sui principalis ad mittente Judicio Officij Plenitudinis
Judicialiter ac officiose condemnavit Plenioraq sibi pro Judicium
Plenitudinis ea vi causa fieri et decerni postulavit et Judicium pro Actore

Inuim ejusdem Lucri legitime ea in Causa obtenti decreuit Praesentibus
decernit Quatenus Citata Pars Summam pro qua res est eidem Actori
Inimstanti persoluat sub poena Banicionis quae in Casu Decreto
Praesenti Contrauentionis et Summae praefatae non persolucionis
put de facto non est persoluta super Citatis et bonis eorum
omnibus interponitur ad eandemque publicandam Banicionis
poenam Mtis Rgni Glis supra scriptus Hrisicki de Plocko
Judicialis additur et deputatur Qui quidem Mtis sat is faciendo
Deputationi Suae ab Judicio Praesenti habitae praefatam Banicio
nis poenam modo praemisso sup Citatis et bonis eorum omni
bus obtenta ac ipsosmet Citatos esse Banitos et de Regno Poloniae
proscriptos Honore priuatos Juri Cummuni Contrarios et
rebelles hostesque Patriae Hic in Arce et extra in Ponte ac in
quatuor Partibus Circuli Ciuitatis Plocensis in frequentia
multorum Variae Condicionis et Sexus hominum ad Ju
dicia moderna Forumque publicum Congregatorum Alta Vo
ce sua praeconica et Sonorosa publicauit proclamauit et
ad noticiam Omnium pro tunc Praesentium in dubiam deduxit
de quo hanc Suam Idem Mtis fecit relationem postquam pu
blicatam Banicionis poenam Judicium Praesens pro faciendam in praemissis
de adem parte Citata Juxta Praescriptum Juris Cummunis execu
tione Officium Competens Videlicet Gnosum Jacobum Zglini
cki Burgrabium Castrensem Plocensem vel quemuis alium cum
Mrli et duobus Nblibus pro tempore Conducendum addidit et
deputauit qui quidem Gnosus Burgrabius ad primam par
tis Actoreae requisitionem eandem Executionem pagere
tenebitur, idque sub poenis Contra negligentes Officiales Sancitis
nemo vero eandem Executionem nec per se nec per suas sub
ordinatas impugnabit personas idque sub poena Banitionis
perpetuae quae Contra Impugnatorem interponitur Decreti
Praesentis Vigore

Infirmitas Bialoskorv Machcino

In Causa et Actione Judiciaria Infrascripta Inter Gnosos Paulum Machcinski

et Bon

et Barbaram Porochocka coniuges actores ab una et Gotsum Albertum Bratoslawskj burgrum Drzegielewo arendatarium et Stephanum Sartorem ab altera citatum ad videndum et audiendum dictum arendatum dictorum bonorum 1762
Drzegielewo, inter se actores ab una et citatum parte ab altera consensum
actus presentibus approbari, deo Quatenus, pro eligere eius et contractus arendatorij inventaria in fundo eorundem bonorum una cum amicis consentiat
et consensum et citatis ipsis ad videndum et audiendum ad consensionem
eiusdem inventarij ipsius ad consensionem eiusdem inventarij et Rendi
stabilis et citatis factionem contractus per sententiam ipsis petentibus
stringi et compelli id quatenus et equi petentibus citatis aliasque
citatione ipsa anteriore decimis in causa in diem hodiernum et
prout in partibus ipsis citatis et actorea quem per charitatem suo et
consortis sui huiusmodi per procuratorem Parvosiecki coram iudicio
potenti comparere ad videndum eosdem comparentibus partibus citatis de
prosecutionem dedit et concessit iudicium petendi citationis informatis
supradicta ita et prout iusta per ipsius nunciis commissis, et dedicis per
eratis iuramento confirmandis ad id ad sequi quietatis causis
Plus minus quinto prout in hunc in parte plus celebris
time partibus eiusdem citatis et totaliter in rigere consensum compa
rendi et emptorio, et quo in continent pro eodem et actus
eius et comparendi citatis Am gratis, honestus prosequitus
citi de stacho iudiciales palam publice pronunciat quia ipse
citatorum literarum legit prout et pertinet contra citatis ad Rem
Drzegielewo feria sexta, postmeridiem prout et presentis detulit et pos
tulat et publicauit ultimus est et insinuandi posuit et publicauit
ut dictus est

Decretum Comprobationis inter Gnosos Ciesrenskie

In causa citationis iudiciaria infrascripta inter Religiatorem officij pren
his in quantum ad causam quemlibet pertinere videatur eius delatore
nobilem Bartholomeum Ciesienski actorem ab una et Gnosum Nico
laum Ciesienski parte ab altera citatum iuxta et ad scriptum acta
mandati mediante Religiatore submisit se et obligavit citationem Gram et his
moribus vis et authenticis Regni se obtemperaturos universis in personam Asso
tis recognoscere non tamen citati multoties amicabiliter requisitus quem
recognovit nec ad eius recognoscere velit imo renuit per quod vadiam
eidem lege apposita incubuit citator igitur ad videndum et audiendum ad
recognoscendum citationem per sententiam officij pronuncia
gravis erit exequi citatus citatione ipsa de qua supra citatore indem
hodiernam incidente et proveniente partibus ipsis utrisque actorea
eidem per Gnosum Paulum Sarodenski citata iuxta pertes

1143

coram Judicio Regni comparens et pleno Judicialiter controverse Ple-
no Controversie Judiciorum Regni Coram se ordinis exandi-
vit Regnibus decernit Quatenus Actor comprobet realitatem Litis
ibi in sequentibus Querelarum Castelli Sloce terminis prius et prox-
imius ad hunc in Castro Sloce celebrandis terminis partibus eisdem vnic
ibidem totaliter observato comparens peremptorio postquam compro-
bationem Judicium officij Regnis decernet id quod Jure enixe ibi
ei sortiretur Coram eodem Judicio et Actis eius personaliter com-
parens Status Regni Regalis Honestus Josephus Kresichi de Flo-
rio qualem supra recognovit Quia ipse Citationes Literales
sigillatas pro Terminis predictis Regnis contra Citatum ad
dicta Crasso Regnis Curia Curia post Dominicam Remissionis Quadra-
gesimalem proxime preteritis Citatis exportavit et publicavit ut
Juris est.

Citatio Infirmitatis Suri Felicis Rozlow

In Termino hodierno et Decreto Tribunalis Alti Petricovien mediante quo Judi-
cium Petricovien infrascripti Curiae Citatis Contenta Citationis in Castro Sloce
presenti Terminis Querelarum cum dex tesibus evadere injuncta et hoc in Causa
et Actione Judiciaria infrascripta per Honestum Mariannam Jasinska olim Honesti
Michaelis Swierzelinski crudeliter interempti Consortem derelictam Viduam nec
non Mariannam et Helenam Honestis Olim Honesti Swierzelinski Filias minorennes
Pupillas et quidem minorennes Impuberes cum Matris ac Tutorum de Jure In-
cumbentium authoritate et assistentia Actrices Honestis Agneti Lipowska
olim Honesti Joannis Rozlowski relicta Viduam eodem olim Sancto Junibus
gaudenti nec non Paulo Nicolao Terezia et Hedwigi Rozlowskiem cum ea-
dem Honesta Lipowska procreatis Filios et Filiabus necnon olim Honesti Mi-
chaelis Swierzelinski crudeliter interempti manualibus et deliberatis Homi-
cidijs atq Chiaurytho Societati nec non complici Laborioso Josepho Subdito
predictorum Rozlowskich Citatis et quidem Virginibus et Tutorum de Jure In-
cumbentium subscripto cum Honorum authoritate et assistentia Citatis adhuc
coram Tribunalis Alti Petricovien ratione ipsos tempore modo loco in
Citatione Seductione et Proclamatione Capitis eiusdem olim Swierzelinski
crudeliter interempti expressis et Perpetue Infatos Rozlowskie eiusdem
olim Swierzelinski crudeliter interempti post revisionem et circumspe-
ctionem Locorum in Campis Domum Viam Honorum Rozlowo pacifice

viernus discedens in Certo loco latitans ex pectatorio et uerori [illegible]
Serum Snostum olim Swierklinski irruptionis irruendog ex equo destructionis
cuig destrusi tumultuose uenire resistere non uidens tyrannicae conuulnera-
tionis consultationis ut eodem in loco occubuit alarumq; indentatio in
pona eigdem olim Snosti Michaelis Swierklinski expetrationis pretu Causae
ac Decreto eodem Tribunalis Rpi Detricouiens de primis citationibus instituta
in diem hodiernam inadens et pruriens partibus ipsis utriusq; Actores qdem
p Snostam Marianna Sacrosta relictam olim Snosti Michaelis Swierklin
skii suo et aliorum Actorum nme plr Ergam Procu Comparens et secum
Judicialiter Controuertens quarum Controuersiis Judicium qdem Coram se
inductis Causis uigore Decreti Tribunalis Rpi Detricouiens inter par-
tes in Causa hac lati Deuelut plentibus decernit quateng satisfaciat
citati Decreto eidem Tribunalis euasionis curatorio iuxta tenorem ibidem
ex pte Actorum in instanti ad quam ipsi pronciandam juramenti rotam
Item Rpi Snakem Honestum Josephum Brzeski de Plocko Judicem
Judicii hocce adiuit et deputauit tandem ad repositionem Snosti
annis Crzczewski hoc idem Judicium dedit et Concessit dilationem
Infirmitatis uni ex citatis uidelicet Snosto Nicolao Rostowski ipsis
juncta pterum Juris Communis medio Corporali Juramento compurg
cum decreti uero citatis Judicium hoc idem Causam plentem hanc
tantisp donec peundem Cui reposita et infirmitate medio Corporali
Juramento compurg suspendi Suspensamq; esse declarat quo adsequentes
Querelarum Castrens Plocen Terminos prius et proxime ad hunc instructos
cens Celebrant Termino partibus eisdem utriusq; idem tenaliter in Rigo
re Conseruato Comparens pemptorio.

Infirmitas Lempino Labowo

In Termino hodierno ex Sessione anteriore inter partes in parentes utriusq;
de spem futuri concordie et amicabilis compositionis inientes ad Ter-
minos Querelarum Castrens Plocen Termino cum termino [illegible]
legitima conseruatione facta et p Judicium plenum data et hoc in causa et actore
re Judiciaria instantia Snosius Joannem Labowski olim Joannis Labo
wski Judicis Terrestris Plocen filium olim uero Snosti Conegondae

Zaborowska olim Gnoti Mathiae Lempicki Conortis Successorem Legitimum
et Heredem ab una et Gnosto Joannem Lempicki olim Gnoti Mathiae Lempicki
Filium et Successorem unicum Bonorum Haereditario ante hac haeredi-
tum Stanislaum Hozieborodzki eorundem Bonorum quovis ad quem modo
1745 et quovis Parte ab altera Citato adsidens et audiendi Summab Certab unam Virum
millia florenos Polonos coram Actis Castrens Sloden eidem quota Gnoti Cu
negonde Zaborowska olim Gnoti Joannis Zaborowski Judicis Terrestris Slo
cens Filiae indemni vero et Heredis Sororis germanae quo illo Tempore Conortis
Suae Supravenis Gnoti olim Mathiae Lempicki Patris Parentis et Antecessoris illorum
unam viginti alteram vero duorum millium florenos Polonos seu Certo manuali et
tertiam mille florenos membrana Certa seu inscriptionibus Civilibus manualibus per
eundem olim Gnotum Mathiam Lempicki quota olim Gnotae Cunegondae
Zaborowskae Sororis et Heredis initiatis Actis post vitam realiter ab olim Gno
to Judice Terrestri Slocens levatis insecutis et assecuratis Cui quota Gnotae
et Heredis post olim Gnotae Cunegondam Zaborowskae seu Lempicki
sterliter de hac luce decessam debitas per sententiam Judicij Spectis et Ju
ri persolvere injungi absolutionem Summarum quotarum stringi igitur dum
huic exequi Spectibus Citandi alias inscriptione ad anteriore de quibus
latiore indem hodiernam incidens et quieniens Actibus ipsis utrinque et Heredi
quidem quota Gnoti Simonem Miecznicki Plenipotentis inferius Citata quota Gnoti
Stephani Pilenski Coram Judicio Slocens Comparens adductam eo
dem comparens partis Citatae repositione debite et praevie Judicium quo
Dilatorem Infirmitatis uni ex Supravenis Citatis nobis Gnoto Joanne Lem
picki quota quota Gnoto Lanio communis medio Corporaliter
ramento comprobari Alteris vero Citatis Judicium Slocens Causam hanc
tantis quoad quem eundem cui reposita et Infirmitate medio Corporali
Juramento comprobet suspendit suspensam et declarat quoad ad sequens
Lucrelandi Castrens Slocens Terminos primis et proximis adhuc inde Slo
cens Celebrandos Partibus eisdem utrique eodem totali in vigore contendi com
parent peremptorio.

Similis Infirmitas

In Dominis Judicum ex Scriptione utrumque inter partibus proscripto

1146

eiusdem in instanti decerni Mulcam Memoriae Rni Gnalem ad [illegible]
dum se sub Incorruptos Testes ad Iudicium Praesens Iuri Communi
affectationis eiusdem Actoris uti Iuste annuendo eidem Mulcam Rni Gnalem
Honestum Iosephum Kresulii de Plocio Iudicialem adolidit et deputa-
uit Iac quidem Actor Rothus ante eodem Mnli Iuramentum Corporale
ad Imaginem Crucifixi Domini sent et praestitit in eam Iuramenti Rotham
Quia Testes sui ad hanc Inquisitionem inducendi non sunt Corrupti nec
appretiati nec Informati Deo et Sancta Iesu Christi Passione ita Ipsum
adiuuante Post Quod Restitutum Iuramentum Testes suos ad perhibenda
Testimonia seorsive induxit Quorum Testimonia in occluso Rothulo ha-
bentur et eidem Actori in occluso Rothulo sunt extradita de Iuribus
extraditis et ad se receptis Officium Praesens Quietauit Quietatque Praesenti-
bus Pro Interesse vero Citatorum ad Iudicam Repositionem Nobilis Pauli
Grzebelii dedit et Concessit Iudicium hocce Dilationem Infirmitatis Nobili
Antonio Morawski per Ipsum Iuxta Praesentem Iuris Communis Executione
medio Corporali Iuramento Comprobandum cum Citatus vero Citatus hoc Idem In-
dicium Causam hanc tantisper donec per eundem Cui reposita est Infirmitas
medio Corporali Iuramento Comprobetur suspendit suspensamque esse decla-
rat Idque ad sequentes Querelarum Castrensium Plocensium Terminos pius et proximius
ab hinc in Castro Plocensi Celebrandi Termino Partibus eisdem utrique Idem totali
in Vigore Conseruato Comparendi Peremptorio.

Dilatio Inquisitionis Richarcice Sieligi

In Causa et Actione Iudiciaria infrascripta inter Instigatorem Iudicii Officii Pre-
sentis eiusque Delatores Gnosum Theodorum Sielski tum Laboriosos Stanislaum Pa-
trem familias Urbanum Mathiam et Andream Subditos ipsius de Villa Szeliginatiuos et quidem Subditos cum Dominorum authoritate et assistentia Actores ab
una et Nobiles Matheum Rycharski et Agnetem Kręcieiewska Conjuges et
quidem Maritatam cum mariti authoritate et assistentia parte ab altera Citatos
ideo Quia ipsi in contrarium legum Publicarum procedentes nec poenas contra
personarum Innocentum obsessores in vitam diffidatores damnorum multorum illa-
tores sat Seuere in iisdem Rni legibus descriptas minime formidando non conten-
ti anterioribus violentiis injuriis et oppressionibus damnis ferme in dies et horas
illatis nunc easdem renouando maleuolumque suum intentum ad effectum deducendo
et quidem primo damna multa in frumentis varii generis de Bonis Szeligi
excrescentes per Spontaneam pecorum pecudum ac equorum immissionem
deliberatam impulsionem tempore messis Anni Praesentis eidem Actori intu-
lerunt Scilicet Siliginis chyemalis sulcos viginti septem aestiuales per unum
Stadium hordei Sulcos nouemdecem per unum Stadium auenae sulcos nouem itidem
per unum Stadium tritici fasciculos viginti Quinque tum et olera in horto

Cassatur non extra clausulas decimas [illegible] et citatis [illegible]

1149

A bxq[ue] subd ex conculcarunt exabulauerunt et in nihilu redegerunt
visione mihi de hic latore damnq[ue] deducendo florenq[ue] dolor eidem
actoribq[ue] causarunt insuq[ue] eosdem actores debitos quotidianis et legi
timis oppressionibq[ue] aggrauarunt et aggrauant in vitam eorundem diffida
runt et diffidant ut nullibi deinceps sua securi esse possint in eius
rem finem interimendum certas ploras subordinarunt eademq[ue] in occul
to loco actorem expectent exposulauerunt pecora et pecudes exhorto
actoris expellendo pregressi duabq[ue] ouibq[ue] pedes p[er] lignamenta expellen
do pregerint alias[q] plurimas molestias p[er]petrauerint p[ro]quod contra le
ges excesserunt plenarq[ue] exinde emergentes delicuerint et inde se tra
xerunt ad suas sup[er]ios decernent ut quod diuis eidem exequendo p[ro]ce
tibq[ue] citant[q] alias citatt ipsa de mihi latore iudicem hodierna inciden
et quentem Partibq[ue] ipsis vtrisq[ue] actorea quidem p[er] Gnosi Theodorum per
sti suo et aliorum ante citata p[er] item Mattheum Richardelli coram dicto
p[ro]dent Comparent et secum judiciabiliter controuertens quam controuersijs
finem ipsis coram de inductis et examinatis ad affectationem partium vtrarum

Delatio Inquisitionis Sieligi Ysacreice

In Causis et Actionibus Judiciarijs infrascriptis Vinis in Gnosi
os actoratus et reatus Combinatis prima quidem inter dilig[en]tem
officij Dni Sentis ejusq[ue] Delatores Gnosi Theodorum Sielschi Tum la
boriosos Stanislaum Patrem familias Urbanum Mathiam et Andream
de Villa Sieligi Patricios et quidem Jabelitas Dni Auth
ritate et assistentia Actores ab una et Nobiles Mattheum Ry
charschi et Agnetem honestam suam Conjugem infra Scriptarum
violentiarum damnorum Cultores et quidem Inhibitam Cu
mariti Authoritate et assistentia parte ex altera Citatos ideo
Quia ipsi in Contrarium legum publicatu procedendo ac ordina
Contra Reverendum nunc Cultu exercere in vitam divinq[ue] Cul
laminorum Inutilium Latores sept severe in ipsis legibus
Regni descriptas minime formidando non Contenti diuersi
bus violentijs minisq[ue] et extra hominibus damnis forme
ndis et horas illatis Quin eosdem removendo malefactum
suum intentum ad effectum deducendo et quidem primo

Damna multa nec numerabilis varij generis in bonis [illegible]
bus per spontaneam penitentiam penitendum ac eque ac immissis nec et debi-
tam impulsionem temporis et mensis anni proxime labentis eidem Acto-
ri intulerunt Scilicet Filij eius Nonnulos Sulcos Segetis Septem Acto-
rales per unum Stadium hordei Sulcos Nouemdecim per Unum Stadium
Stadium auene Sulcos Nouem Eidem per Unum Stadium Fasciculos
fasciculos Segetis Lunq; tum et olera in horto ac messicie Sulcos
sex comminuerunt compilauerunt et ei nullum redegerunt penitus
Multa de hijs latius damna ad ducentos florenos Eidem Actori
Actoribus causarunt Insuper eidem Actori Subditi Victoriani et Ex-
pilium oppressionibus aggrauarunt et aggrauant in Ultimum eo-
rum dispendium et Actoris ut omnibus Libris Actis Sui Senij esse pos-
sint Actorem Omnis emergentium Etas personas subrogari
rant eadem ut ei omnia bona Actoris expectarent expostulauerunt
penas expendes ex parte Actoris expellendo duabus Curibus pedes
per Letimenta expellendo pegerunt alias plurimas violentias
perpetrarunt per quod contra Leges Dei et experunt penas exinde
emergentes Summergerunt ac Bona sua omnia deuenerunt Ita quod
nunc est edequent Redentibus Citatis Altera vero in Causa vim Ingrem
ssij Presentis quij Relatores Nobiles Mathiam Pekarski
et Aquetum Herbeg Leptica Inuicem Comites et quod Mantr ad
Mantr autho et assistentiam Partes ab altera citatos Actores ab una et
Emolumentum Heredum Nobilis tum Laborcensis Matthiam Duda Vavanum
Leuitr Stanislaum de Sulla Scholagi Nobilitat Ejusdem et quod subditos ad
Dni autho et assistentiam Partes ab altera citatos Ideo Lucij Ipsi et potissimum
Status Sui Principalis contenti antecedij incidens et oppressionibus Penarum
indies et horis Magis et Magis illatis et quod eis primo tempore acto inducta
expressorem ejusdem inducta Clamor communicauit Mutilauit et quem Mut
Latorem Actor Citatibus per quatuor Septimanas Tractatu fuit et eius nomina
tionis Nomata consummare vi valuit eiusmodi porro Segnitatem valoris
Signata Lunqui et Loca Ipsius pleuij Laboncij Dada extendebat Dei Im-
iacent et in Posse Secundum Tale porro Valoris Equorum Eborum et Bonum
ipsi Laborcenses Buda Macerij quo Stabulum carne eiusq; pecoris Habendi
erant Insuper morbo Status Subditi Bellis equos et pecora Magno
magnorum pretiorum Boues mandauit eadem pecora et equos
per totam Septimanam et Foresta sua de Brezik Macerauit damna
mata in frumentis Variis Temporibus per spontaneam et deliberatam Impul-
sionem et Impulsionem peccatum penitendum pleuij Ipsius Subditis
fecit damnificando eidem Actori ad ducentos florenos pleuij intulit Famulos aggressos et
pressit pleuij municipati Subditi Persecutionibus abusus fuit Filios Mmorum eiusd
Actoris per Subditos Calumniantur Negotiantes Ejus discedat Actorem pecu-
iem nec bis molestat et fecerit Actorem pleuij Ipsi Subditi nec bis [illegible]

1152

Justis Relatione Executionis infrascripte in bonis infrascripti Officiose
per Gnosg Burgrabium peracte manuq ipsius Gnosg subscripte ad actus
tandem porrecti cuius tenor de verbo ad verbum talis. Stanislaus Zakoscino magna
sorte et residentia succesor olim Gnosi Valentini Zakoscki Iuniorj Gnosg
Sophie Lisowskich Conjugis subiecta feria Sexta ante Dominicam Septuagesi-
mam Anno Dni Millesimo Sedecentesimo nonagesimo Sexto
Coram Gnosg Simone Notarski Camerario Persesni et Burgrabio Sadren-
sem in Plocen in Presentia Gnosorum Joannis Lisowski Michaelis Ostrowski Tho-
mas Ostrowski et Casimiri Osiecki, aliorum honestor Thome Swiebek de
Slupno Mrchi Regni Gnosg ad actus infrascriptos specialiter assumptis qui quidem Gnosg
Burgrabij Castri Plocen Legibg Regni de peragendis executionibus
sanctis exhibendo munere quoq Officij sui datis succedendo ad singulia
Perillustris et Magnifici Alexandri Alberti Succentis Conventus Plocen Ordinis
Sancti Norberti Dedicati Virginis Monialium ad Sanctam Mariam
Magdalenam Propositi Legitimi Procuratoris Bartholomei Szydlowski eiusdem
Perillustris Prepositi famuli ad alium Actorem in Processu Specificatorum
requisitionem vigore Processus in Castro Plocen super Gnosg Martino Zalu-
ski Sortis memorate ex parte occasione Capti Ingenij Bartholomei Szy-
dlowski famuli in via publica convulneratorum equorum Captionis ob
quam Captionem Ecclesiarum cum Fructus duobus valoris quadraginta florenor
de quorum Causationis ac aliarum violentiarum in Processu eorundem de-
lictorum perpetratorum perlecti et Capite vigore pene Banitionis perpetue
ex Castro Plocen in Terminis Iuridicis Consuetis Officij Judicij Offi-
cialis secunda ante Festum Sanctae Catharinae Virginis et Martyris Heo-
dem Anno Dni Millesimo Sedecentesimo Nonagesimo Quinto item
post Arestum per Nobilem Honestum Joachim Strzeleczki impositum obtentum et
publicatum Officiose cum Superdens Nobilibg ac Capitaneo Mltis ad bona eadem
Zakoscino condescendi ibidem in primis Juris dictionem Suam Officiosam
fundavit Securitatem publicam circa eiusmodi Actus Officiosos de lege Ser
vanda Constituit ac stes utrasq per eundem Nobilem Honestum Thomam
Swiebek acclamare fecit, post cuius Juris dictionis fundationem Securitatis
publicae Constitutionem ac partibus utrisq acclamationem supra scripti Ingenij
Bartholomei Szydlowski Actoris sui et aliorum Actorum suae personalem compa-
rentis repetito memorato Processu Tenorem Capitis Pendentis Categoriae com-
plectentis petiit bona sibi Sortem eandem in Zakoscino sitam Jure convi-
cta et Processu eidem memoratis onerata in Possessionem partis Actoreae per
Officiosam Executionem tradi et ad conficiendum Inventarij condescendi po-
stulavit. Et adverso Gnosg Joannes Lisowski pro sua comparentis inde-
sitionis bonis primo quidem Resistentia Super Summa Mille cen-

cenbs Florend Polonical cū totidem Decalijs in Anno Millesimo Sexcentesimo Sexagesimo Quarto et altera Octalibs in Anno Millesimo Sexcentesimo Septuagesimo Primo per Obstatū olim Gnosi Nicolai Valentini Zukoski in tum Gnosi Catharinā Gaciewska ad Pdens eiusd Gnosi Joannis Lisowski secundo voto consortis coram Actis Castren Plocen facti et recepti nūc eiusde Gnosi consortis dud impugnavit et Executorie eand Pri iden permisso quo attento Gnosi Burgrabig non pjudicando parti alterati pro diffinitiua ulteriori causa Pcedendi cū toto eius effectu ac partibus ipsis tūd impugnatoribus ius ad Judicium Ossicij Castren Plocen judicandū remsit, Primumq partibus utrisq ai Impugnatoribus in ordinē Quadrelarium Castrens Plocen ibi duabs Septimanis ab hinc in Castro Plocen celebrandis Pfatas impugnavit et conservavit prout Pfert assignavit et conservat comparendi peremptorium cum decretorio Executionalis vigore Simon Joannes Kotarski Camerarius Terrestris Burgrabius Castrens Plocen manu pria. In Dno vlāq hūerno vigore Pinsertū Remissionis cum Decalibus ipsis ordini in diem hūernā incidend et evenien partibus ipsis utrisq Actoria quide per Ingenuū Bartholomeum Dembinski Citū. per Gnosū Valentinū Klemiewski cum Judicio Pdicto comparend ad hunc diem cum suis comparentis partis Actoris repositione dedit et concessit Judicium Pdcto dilatore Informandus Pfatis Joannis Lisowski Impugnatori per quod malta Pdcti Juris Communis medio Corporali Juramento comptand cui dem eius vero Citū Judicium hocce Causa hanc tantis per donec per eund dem repositā est transmutatis medio corporali Juramento compbē & suspendit cuspersaq eps declarat idq ad sequentes Quadrelat. Castren Plocen Dnos Sing et Plurimis ab hinc in Castro Plocen celebrand Dnos partibs eisdq utrisq ibidem totalis in vigore conservatis comparendi peremptorio.

Dilatio ad producendum probata.

In Causa et Actione Judiciaria Intrascripto inter Gnosos Nicolaum Darentem et Stanislaum filium Sczepkowskie et Domicellam Konopacka eiusdem Stanislai filiis Cosorte et quidem Margaritam cum Mariti auctre ac ejusdem Actores capiendo ab una et Gnosos Instigatore Judicij Castrens Plocen ab. Joannē Szczepkowski Burgrabid Castrens Plocen et Annam Konopacka eiusde Integres partem adherentem et quidem Martinū cum marito auctre et ejusdem parte ex altera citatos quam primū de quadam pena Banitionis perpetuā. In Actis presentis Actoribus moderno capiendo in causa ratione dicti delationis Honoris seu Inventarium in Bonis Hereditarijs Domicellaris acquisitarum pretensionis processuum causa de his Actoris obtenta remanent

Illico

1155

et audiri deuenit q̃ req̃ decernit quatenꝰ eadē Pedinges Satisfaciat Relatū
definitoris dignetur Sibi ea in causa recepta id q̃ ministrare ad quam q̃m
pronunciandū juramentū Athab Archidiaconi Joseph Rodulphi Rodulphi
dicti Dominici addidit et deputauit quod quidē Labouisa cothiauctē eodē mi
namentum corporale ad imaginē crucifixi dicti Ebenata illig debita et cōmuni
in casu dicti illig fieri petit et petitū quo audito Judex attento tenore
ultimi ea vice causa expedire minimè impedimento cuiuscunq; hactenus audi
ta et tenore statuta ratione cuius ex officio informationē proponere dicti
Pinteoubei Pinifici Dominici ad computandum admittendi et decernit
q̃ req̃ decernit quatenꝰ nicam ultimam prorogationē eiusdē Subditi cum
dicti Duno Petro Motoubei Hermanno Hoeny Ora non egit ex nunc absolutio
nem Tradi eiusdē citati sibi Actori non tenetur computabit id q̃ ut requirentis
lau Ti. postquam computationē dicti in eod̃ gradu decernit q̃ jure Judex

Relatio definitatis Jonaldeo Papuobli

In Terme hodierno ea decreta antecipe mediante quo Judicium q̃ tenꝰ
juramentū praedictum partibus q̃bus constituere interesset idq; finis requi
sierūt Actrix Procer Jenkis ipsis pote modernis cum Termi ibi
tenenti legitima fuit relatione facta et hoc in causa et actione
Judiciaria infrascripta inter Ales Joannem Ossoubei et Dominicum
Papuobli actores ab una et Ales Paulum et Joannem Jonaldeubei
parte ab altera citatis ad videndū et audiendū solutionē summā
Ducentorum Florenꝰ polenꝰ albi argenteꝰ nonetis pro cento
per eisdē actoribus petitā certo pro tempore in eod̃ expresso eius
modi elapso ad solucendum asseuratis per sententiam officij Judicis
Stringi et compelli id q̃ quod finis esset exequi q̃ tenebit citatis alias
decreto eod̃ antecipe de premissis latore rationem hodierna die minime
et pueniens citatis q̃bus ultimis actoris quid q̃ Item Dominicum
Papuobli filio et alterius rite citata q̃ Item Dominicū Mezenishi fu
officio Judicis Comparere et Judicium eiusd̃ Comparens petiit citatis
repositionē dedit et proposuit judicium hodie Relatore infirmitatis
Ale Joannis Jonaldeubei q̃ ejus vicia q̃ tenꝰ q̃ juris communis me
dio Corporali juramento dum et tenus veri citatus fuerunt hanctenꝰ
hodie donec per eundem ad reponita est infirmitas medio Corporali jura
mento compleberit id q̃ ad quem quod Curie Judicis Judex primus et
proximus ab omni in Ecclesia Florenꝰ celebrand̃ die q̃bus dies ultimis q̃ibus
citatis in vigore Comparendo peremptorio.

Sententia Suspensiua Breuis

In causa et actione Dominici infrascripti inter Ginoes Mariaffirmum Briaf-
sconi Relictum olim Pompei Mipulaj Suspensiui Conuentum Relictum Dominici
Malhetti

In Sergy habemus ex Dilatione anteriore vera Inscriptitatis Instrasco
S. Andree Surgicili Actoris Lasandi recepta Hy ad Sequentes Li-
velarum Lashens Rbens Terms utpote quidem cum Termini Hi
dem fontenti Litis Contestatione facta et per Judiciam Presens
Data et Concepta et hoc in Causa et Actione Judiciaria Instrascripta
Inter Andream Marianum Bialy Szewskie Relictam olim Andr. Mi-
laj Surgicili Consortem Hedwigam Matrem atq Joannem Andr.
Nicolaum Surgicilas olim Andr. Surgicili Nicolaj Filios Actores
Lasandi ab Una et Laudos Ingarem Stryj Presentib atq Sor-
illustrem et Adm Dnum Dnum Stanislaum Joannem Brelinskie Ca-
sonicum Cracovien Archidiaconum Sandecen Parte ab altera Ci
tatos ad Audiendum Sententiam Pœnam Banitionis Securitatem Super
Actoribus Lasandi ex Inscriptionum Partis Adhærentis Instantia
et hoc in Causa Actionis Anno à Natali Christi Millesimo Sexcen
Polono Pentesimo Quinquagesimo Andream Surgicili ante Curiam Spectab
Cracam Actis Terris Mazovien Civitatis Veteris ali Generis Insensis
eadem Curiam Actoris non Solutionis ac si qui bad ajis Presentib
bus Lashens Rbens multis exhibitis Actoribus rei ad Instantiam de-
ductis Actoribus Modernis Lasandi Insinuationis et Jurisdictionaliter
obtenta tali Lasandi annihilari nullitatis Juris Subjici Actoris non
decreto Lasandi ad pristinum Honoris gradum restitui Partem quer
adhærentem Ordinationibus aggravationibus penis Indictis punisi
dq quod sinb erit exequi alias Dilatione eadem Inscriptitatis exten
re Decernibus Latore eadem Scripta via decisa exequens Partes ejus
utriusq Actoren Medietatem q Ensem Simonem Mizerynski Heni potes
Inscripte Citata Eadem Scribier q Ensem Valentinum Wendarkie
ran Judicio Reg cum pareat Terminandi Litis Lemma talem, qualem ad Pub
habere debuerunt Spem, futuri Laudi et Amicabilis Compositio
nis in curia Senatoria Segregari discindi et limitari Petit
quid Sinbat Segregari discindi et limitari Ejus ad Sequez Pe

In Causa et Actione Judiciaria Instrascripta inter Instigatorem Officij
Jocentis ejusq Dilatorem Rem Petrum Nicolaski Actis romab una,
Reos Vladislaum Dziadoszka et Theresiam Jezrynska Conjuges rectes
Paulum et Valentinum Wloczewskie olim Joannis Felicis cum ander
Jezrynska in primo Ictu Decreti parte ab altera citatis proprijs
Ejus Scriptis ac eo Quia ejusdem Conjuges facto in Actione Certificatoria
cationem [illegible] conditionaliter Recepit hic certo certis in Testatore ejusdem
Joannes Jezrynski a medio Martij duo Indictionis Indictione Solemne

1157

quatuor arcubus & prio Lbrodus Super villa Wtoczeus iacente hyemale
sibi prem & Actorem conseminasse et demessas modo Usitato adagium
Superueniendo quod sibi prem demessa in Gastulis existens auexerunt
et ad Kolodum Suum & Fratr Wtoczenskich deuexerunt et non restitue-
runt restituere & noluerunt Agrum sibi usurpant & quod adle-
gebat Pri excessum & Spatij centum Sexaginta cum refusione damno-
rum et dimissione agrj fuerunt ad quas Super ijs decernendis
ibi quod sunt exequend & ut ait Actor ad eius citationem ipse de
Gomisso Latore in dicta hereditate iuris & peruenit Partibus ijs
utrisq; Actoris quoq; pte & Rei Pheresias Dnica debita
sua citationem non curauit Ideo pte comparente et Causa inde cum
Nouerunt quarum Centro respt Iuris Ordo circumstantiarum exandit
decernit Ideoq; decernit Quatenus Egressus Burgrabius generalis
Castri Kreck expletato ipso ad requisitionem pte Actoris mutuodum
Sta condescendo condescendat et Inquirat cuius Idem fundus et quo
tempore fumentorum Citatis obijciatur competit Sacto Inquisitione cui ea
debebit applicet et in damnis illato parti injuriatis Citis partibus
adinueniat cuig datis pte parere teneatur Sub pena barana
quod interponitur Decretum.

In causa et Actione Judiciaria infrascripti inter Magnos officij Regis cuius
Palatij Regis Petrum Miduski Actorem ab una et Nicolaum Ez-
barski et Hedwigin Entwistka Reos pte ab altera citatis Ideo
Cum ipsi cps Actoris Originalia Actiones practicas mappas et Li-
bros vendentes et ad partes Actoris oriundi ad Villam Wharcowski-
redituros quo conducti respt quorum Salarium suscepernt et ea
suscepta Actore morsu rem sibi fecerunt deinde Lbrodi Actoris
& prij ea fraude Ipsi Actori deportarunt et in cuius Summa Conue-
nerunt Ipsi Stabatur stipi Actoris & prij et Ipsi Reos Actoris
et Officiatus dicto Summa et Starborum ex eo sibi applicuerat tum quo
pecora Sex pecora summa scilicet per bouis duas aureas et
Quinque ducos Actori suscepernt et discordiderunt Item curruum et
Arcuum ferro obductum sibi applicuerat Actori suscepernt quam
ex inde emergens succubuerunt quod ipsi Reos Ipsi excessum
ad quas Sexaginta decernendis et quod Iuris ordo exequend Decretum

ulantur alias Relationes ipsa de pignoris valore indem-
nitatem eaq[ue] exequend[a] Actrix ipsa Actrici Actorum q[uo]d[am]
petit Relata vero pars Rei dicit in Curia sua et mandati rela-
tionis officio ipsi comparuit de Termino cum hominibus talem quale-
dictus habere debuerunt ob Spes futuri concordii clami
cabilis Compromissi inducendi Scripturas et Organa disuna-
runt ad hunc Actum quibus scribant et prorogant diem sequen-
ti similant die ad sequen[tem] P.M.

Decretum solutionis summ[ae]

Juxta Relationem Executionis vigore in bonis infrascriptis nominatis officiose
per Generosum Burgrabium Castren[sem] Plocen[sem] per act[um] manuj visicus pro-
pria subscripti et ad acticandam Correcta cuius tenor sequitur
talis Actum in Villa Plotcowo Ecclesiastica feria sexta post
Festum Sancti Valentini Ante Curiam Generosorum Joannis Plotc
de Plotcowo et Andreae Wandrolski alias Katharinae Szczedrzej
Conjugum modo quovis Possessorum Anno Domini Mille
simo Sexcentesimo Nonagesimo Sexto Coram Generoso Jacobo Zglinicki
Burgrabio Castren[si] Plocen[si] et Praesentia Generosorum Christo-
phori Parentis et Stephani filij Plotcowski Michaelis Bori-
chowski Antonii Zagrocki nec non Matthiae Coralis Procidi
Joannis Chodecki de Cibory ad hunc Actum Assumptis Tes-
tibus Generosus Burgrabius Castren[sis] Plocen[sis] adhortando
Executorem Negotii de gerendis Rem[anentibus] Sanctis tes-
tibus Negotium gerendis Rem[anentibus] Sanctis tes-
tibus ut officium suum officiose exequeretur Executor
officio satisfaciat muneri officii sui ac[cedi]t[ur] Executor ad
officio Castren[sis] Plocen[sis] Actor ad Partem adversam Pro-
cem Generosorum Christophori Plotcowski Actorum
dare vincentium ad bona vagrancia et per agendam
Executionem officiose cum vagrancia Actis Michae-
le Borkowski Antonii Zagrocki nec non Sigismundi
Mlt[i] Q. Honesto Joanne Chodecki Condescendit Ob-
tento Jurisdictionem fundavit et voce Actis Pacem et
Securitatem Publicam procuravit et Partes
utrasq[ue] ad sui Comparitionem acclamare fecit ad huius
Actus Q. Proclamationem plr[es] Comparentes Generosus Stepha-
nus Plotcowski Actor juris Vicinus sui et Generosi Parentis
sui Christophori Plotcowski nomine reproducto Curro

1159

De Actu in Castro Plocensi in Terminis Querelarum
Causarumq officij Judiciis Feria secunda Ante Festum Sanctae
Catharinae Virginis et Martiris proxima Anno Dni Millesimo
Sexcentesimo Nonagesimo Quinto Sup. G. Joannis Plotowski
Andrea Wandroski et Catharina Jeremska Coniugibus
in Causa ratione Summae Septuaginta Florenorum Poloniae
pro Certo Manuli ad Solvendum assecuratae non persolu-
tionis processu Causae de his latiori obtentae petiit
sibi vigore eiusdem Lucri Executionem in bonis Praefato-
rum Citatorum et Jure victorum officiose peragi et
ad inscriptionem Inventarij condescendit affectavit
ex adverso vero Parte Citata plr Veniens Laboriosa
Eva Ancilla Praefatorum Jure victorum Subdita eandem
Executionem his formalibus nie dopuszczam Jatey Exe-
kucij Imieniem Panstwa Mego bo niewiedza o zadnym
Postępku prawa Impugnavit et fieri non admisit Quo
officium Praesens Attento ne Cuipiam partium p Judicium
Inferat Causam Praesentem Cum toto effectu pro
ulteriori disiudicatione et personali disiudicatione
et pli decisione ad Judicium Castrensem officij Terminosq
videlicet Querelarum Castrensem Plocensem prius et proximius
ab hinc in Castro Plocensi Celebrandos remisit remisitq
Praesentibus et Terminum Memoratis Partibus utriusq
in Eadem Judiciis assignavit et Conservavit prout
quidem assignat et Conservat Comparendi Peremptorium
Jacobus Zglinicki B.C.P. In termino itaq hodierno
vigore praeinsertae praemissionis Conservationisq Ipsius
Termini in diem hodiernam inciden et Provenientem Partibus
Ipsis utrisq Actorea quidem Per G. Stephanum Plotowski
et Parentis Nomine Citata per Andream Wandroski suae
et Consortis suae nomine Coram Judicio officij Praesentis
Comparentibus et Secum Judicialiter Controvertentibus Quarum
Controversiis Judicium Praesens Coram Se Inductum
exauditis Judicium hocce reservando remissione ab
officio Executoriali ex fundo bonorum factam decrevit
Praesentibusq decernit Quatenus Gnosq Wandroski

Emundando sub possessione obligatoria bonorum eorundem
bonorum septuaginta florenorum polonicorum per Gnosum Ste-
phanum Dlotowski eorundem bonorum Actori scripto certo 160
manuali respectu taxae subditorum Actoris propriae in bonis
eisdem Citatorum permanentis agnitam praefato Actori
et hoc lucita poena Marcarum Poloniculorum parti et Judicio
totidem Judicio Quidem in instanti sub poena banitio-
nis inter Terminos Tactos publicanda parti vero sub
majori poena scilicet quatuor decem Marcarum Poloniculorum
quae in casu eiusdem luitae poenae trium Marcarum Polonicorum
non persolutionis super eadem parte citata et bonis eius
aby decernit Mhisq quivis R. G. ad Intromittendum partem Acto-
rea tam luitae poenae trium tam luitae poenae quatuor
decem Marcarum Polonicorum ex vi eiusdem luitae poenae trium
non persolutionis succubitae correspondentia solvenda
Tum quoq in sublationem processus super eodem Joanne
Dlotowski haerede in causa hac perducti poenae dupli-
cem quatuor decem Marcarum parti et Judicio totidem
Judicio totidem in instanti sub poena banitionis inter
terminos Tactos publicanda parti vero cum summa
principali praevia tam summae quam et luitarum in
personam persolventis sessione in sequentibus Tue-
relarum Castrensium Plocensium terminis prius et proxi-
mius ab hinc in Castro Plocensi celebrandis persolvat
praemissa facturus idem Gnosus Wawrowski idq sub appro-
batione eiusdem processus qui in defectu protunc satis-
factionis per Judicium praesens approbat nihil ominus
idem Gnosus Wawrowski de bonis eisdem condescendere
non tenebitur donec ipsi summa praesens et luitae
simul cum summa obligatoria persoluta fuerint
decreti et praesentis vigore

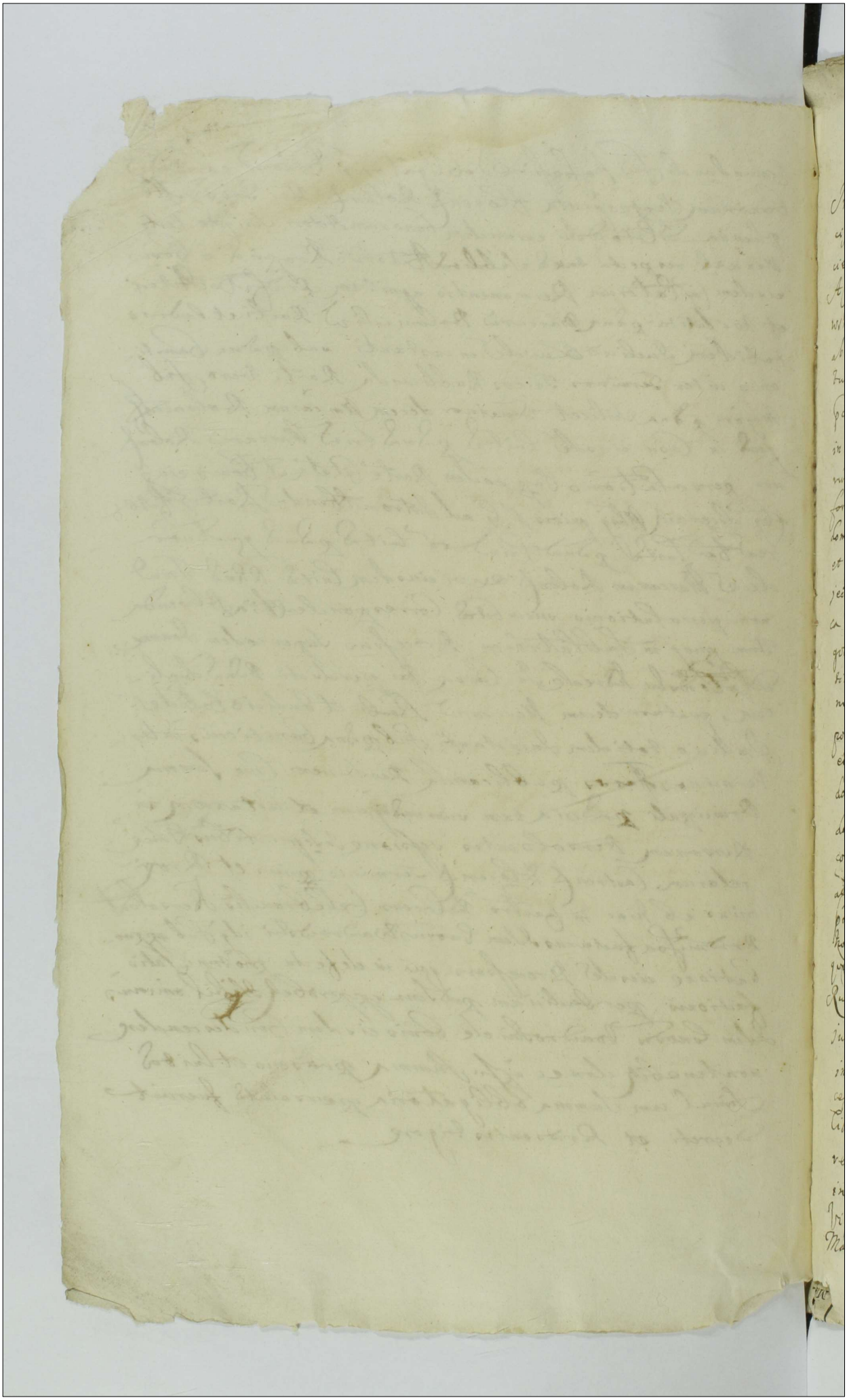

Dilatio Inquisitionis Drpgielewo

In Causa et actione Judiciaria Infrascripta inter Sagrem Offi-
cij Presentis eiusq; Delatores Matheum Egelarski et Agnetem Hyp-
cielewska Conjuges et quidem Maritadam cum Mariti auctte ac assistentia
Actores ab una et Nles Jacobum Drpgielewski et Mariannam Barzko-
wska Conjuges Itidem Maritalr cum Mariti auctte ac assistentia ejr
ab altera Citatt ideò quia Ipsi contravenindo Legibg et Consti-
tutionibg Rni quod omnimodam unig Personarum omni in loes et
pcipuè in ppijs ædibus prædictis diverunt Securitatem neglignas
in ijsdem contra Securitatis publicæ et domesticæ Violatores ptona-
rum Illum oppressores, damnificatores facere caudas et descriptas
formidando, tempore certo in Prosecutione expressa nulla ab Actoribg
domum Actoris armatim tumultuosèq; invaserunt, fores ædij extrudent,
et pcipuè pfatus Drpgielewski extrusit, in duellu provocavit, invad-
jectis formalibus Wyndziey talli a taki Zym Rabiję ejr bimi Cy-
ca Rabit dum et quando Securitatijbg Actor in suis certis Re-
gobijs ad Villam Seligi Major discedet et Ibidem accepta de ipso robi-
tia itidem deperierendo. Itidem eundem in duellu provocavit, ignomi-
niosissima Verba dejecit, in Vitam eius diffidavit et huncq; diffidat,
porcos Actorum duos abegit occidit, Mactavit, in usum Convivandum convertit.
ex holodis siligine et alia frumenta, facto foramine adstando no-
do indebito intercepernt, Actores plus quam ad centum Florenos dolos
damnificârunt. Aliasq; plurimas violentias perpetrârunt et quod
contra Leges Rni exercuerunt, q nas es nône causas habuerunt,
ad quas duc ipsis decernend et id quod Juris erit exquend,
pterea Citatis alias citatione ipsa de prmissis Cabiore ix diem
hodierna inridend et q venirent dareq; ipsis utrisq; Actorea
quorum et Maritum suo et Consortis nomine Citata et Illem Stanislaum
Rudowski. Coram Judicio pstendi personaliter comparent lecu
juxter cõtroverbent quarel Contro versijs coram Judicijs tota
in de exauditis ad affectandum pastrem audiendis dicendis et cõ-
cludendis Judicium pfens Dilationis Inquisitionis sup Cõdemna
Cibadnis reducend et expediend idq; ad requirentes quod
velarum Castrense Mocense Pernense prig et Gdanicense obtine
in Castro Mocense celebrand Pernò Parteq; eiusdem ibi de totali
Jrigore Conservato Comparendi pcemptionis hicq; in Castrense
Malis Rni Gnalis Honesty Josephus Hrestecki de Mocko
gala

1162

...um publicq recognovit gā ipse Citatōne citatū Gilletū
huic cogā similem ⁊ Termū serviendi Cōtra Citatū ad hora
preligi supra tumba in Boris Zakowizna Lenta 2da post
Dnicam Quadragesimalem tum ⁊ eius primam ex qua primalon
tū est Cotenta in una integra septimana debuit ex forma
vit ⁊ publicavit et ad manū dedit ut Juris est de quo pe-
te Dem Mand. fecit Relationē
Quasso Foltowo Dobrenice

In Causa et Actione Judiciaria infrascripta inter Justigatorem officij Bren-
ventis eiusq Delatorem Grum Joannem Zakodski actorem ad una et Ale-
xandrum Parentem et Bartholomeum filium Dobreniechi Andream Mos-
zakowski et Mariannam Foltowska Conjuges Elisabeth a Mos-
zakowska Relicta et quidā Maritatam cum Mariti filium et tota
Cās Parentum auctoritate et assistentia Partes ab altera pra-
tos ideo Quomodo Lesi contrarium legum Publicarum
Praescendo nec Jdras Contra verum alienarum acceptores usur-
patores et sibi appropriatores Si vere veritas minime venti
ausisunt et temere perdurum perseverant Eidem Actori primo pro
dictus Bartholomeus Dobreniechi filius ex Consensu Paren-
tis sui Eidem Actori siliginis Varij generis ad tres Cassulas va-
riis temporibus sub tempus Messis in anno presenti Mcclo illusto
esq furtivo in Campo Conorum Foltowo Magna Actoris Proprio
dicipere et sibi applicare Prafatti vero Moszakowscy et
Dobreniechi Subsequenti tempore eidem Actori anseres in numero
decem ex stabulo rodarno tempore modo furtivo accipere et
in Commodum Suum Convertere Actorem ad quingenta Marcas
Polonicales damnificare Prout de facto omnia pradicta facerunt
sunt Per quod Contra leges Regni excesserunt ad quas super
ipsis decernendū Prasentibus Citatū alias Citatione ipsa
de prasentia tatione in dies hodierna in eidem et proven
partibus ipsis utrisq Actorea quidē Personaliter Reata vero
per Procuratorem Maximum Mahomaschi Cor Judicio Presidente com-
parendū et Secundū Judicialiter Contra verendū Quarū Con-
versus Judicium Processus Cor Se inducto examinatis decrevit
prosentibusq decernit Quatenus Citatū Contenta Citationis
Medio Corporali Juramento evadant idq in Sequentibus Que-
relq Cestrenq Loco Terminis prius et proximius Comme

in Castro Plocensi Celebrandis termino [illegible] eius dem Stabris q
ibidem totali in vigore conservato Comparendi Peremptorio

Dilatio ad Monimenta inter Gnos Precij zeodshi et Starbek

In Causa et Actione Judiciaria infrascripta Inter Generosos Stanislaum
Albertum Ludovicum et Paulum Precij zeodshi ex[illegible] Annam Secundam nupta qui
mi olim Generosi Joannis Precij zeodshi relictam ac prasentes solenta-
vatos Gnosi Mathiæ Brunirshi Consortem nec non Andream Casimirum et
Antonium Precij zeodshi eiusdem olim Gnosi Joannis filios minores
nes et quidem Mariattam Gam Mariti filios minorennes sub tutore
tibi dicere in ambentibus auctoritate et assistentia Actores ex una 1683
et Generosos Stanislaum Starbek Tribunæ Lecicensis et Agnetem
Karchowska Conjuges et quidem Mariattam Gam Mariti auctoritate
et assistentia Parte ab altera Citatos ides Quia dessi contra-
veniendo inscriptioni Submissoriali qua Pediant olim Gnosus Stany
slaus zeodshi Bonorum Olichowo et aliorum ex pertinentiis succedaneo
Possessor Submisit se summam triu Millium florenos Polon de
Mantibus tam Actorum Modernorum quam et olim Gnosi Joannis Precij
zeodshi ad conservationem levata in bonis mundis mundis terrestribus
locare aut ad primam requisitionem eiusdem Gnosis Precij zeodshi
restituere in defectu veri restitutionis eandem Summam pro Pro-
re certo in inscriptione expresso una cum provisionibus in inscri-
ptionibus Contentis solvere non tamen restituit nec sum
Cum provisionibus persolvit nej ipsi uti bonorum eorundem
legitimi hæredes et possessores Summam prædictam cum Pro-
visionibus persolvere volunt imo renuunt Citatj ad videnda
et audienda ipsos ad solutionem Summæ eiusdem cum quadragenta
se Actores concernit) Pro et provisionem per sententiam Judicij
præsentis Concerni et id quod juris est vegui alias Citatione
ipsa de præmissis latiora in die hodierna videndi et proveniendi
Partibus ipsis utrisq Actorea quidem per Gnosos Ludovicum et
Albertum Precij zeodshi suo et aliorum nomine personaliter citatis
vero per Gnosum Valentinum Mleniezshi Plenipotentem inscriptum
Coram Judicio præsenti Comparentibus et rem Judicialiter Contro-
vertentibus quarum Controversiæ Judicium Præsens hoc de inductis
ex adversis declit et Concessit Judicium hocce Partis Citatæ
Dilationem ad producenda Monimenta Causæ Præsentem unius quinqua-
ginta id[illegible] ad sequentes Quarelis Castrenses Plocenses Terminos Partim
hic in Continenti Coram eodem officio et Actis eius per Comparen-
tes Ejus Egregius Gnalis Honestus Josephus Lareschi de Plocho

Palam publice recognovit Quia Jos. Citationes Literatorias
ero Termino Præsentibus servien. contra Citatos ad hoc
Glichowo Feria quarta Post Dominica Sequagesimæ Coram me
præterivit. Tum et eius Primam ex qua Causa Contumaciæ
est obtenta Item Cessive ent. Obtentionem illius in una integra
1764 Septimana detulit exportavit et publicavit ut Turis etc.

Ductum Inquisitionis Umgino et Thüno

In Prohomo ex Delatione Anteriore cum Ducent. Inquisitores Cantibus insidiis
unisq. Ilq. ad Sequentes post Sex miadens Quorum Judices Nocent. Prout ut
Post Mortes Sum Termini ibid. contenti Prima conservatione facta et
per Illm. Judicem Lata et concessa et hoc in Causa et Actore Judicis
Capitanea Inter Inquisitorem Fiscalem Judicem eiusq. Acta Procos Laurentium et
Gratianum Humienski Olim Procos. Joannis Humienski filios Actores ab
una et Magcos ac Procos Albertum ab Osowka Zbucinski Secame:
tarium, Petrum Dobrinens. Capitaneum Lipnens. et Theresiam Ubysz
na Conges Stanislaum Zakrzewski Insiferum Palats Nocens tum
Alex Christophorum Zakrzewski Joannem Kradzewski Jacobum Mi:
Godzwski Sigismundum Malisrewski Joannem Adamum et Jaco:
bum Ludowski Simonem Kozkowski Simonem Kradzewski Pueros
et Manuales Executores Nec non Dziarski Gusicuski Twolinski Sokor:
ski Worowski eiusq. Procos Insiferi famulos Nec non Laborioos
Jacobum et Martinum Sokkos Bartholomæum et Romanum Kozo:
dziejow Martinum Kuick Andream et Lucam Joannem Krawica
Josephum Stanczak Franciscum et Benedictum Kaligow Clemente
et Vladislaum Nurow Casimirum Kuis et Joannem Koczinnikow
Susek Tabernatorem Albertum Parentem et Martinum Kuian ac
Joannem Koczinnikow Jacobum Antonium Sebastianum et Tho:
mam Zgorzalskow Albertum Bukal Albertum Morga An:
dream et Sebastianum Filios Valentinum Popiak Stanislaum
Krawica Josephum et Simonem Parentem et Filium Bartholomæum
Parentem Gregorium Filium tum Albertum Gregorium Antonium
Benedictum Zgorzalow Mathæum Pradzyk Benedictum et
Stanislaum Kaczorow Joannem Popiak de Villis Dobsk

Utraq tum Albertum Franciscum dictum Bednarz Gregorium
et Stephanum Simonem Jacobum dictum Lesnik Stanislaum Leska
adamum et Martinum Andream Sutorem Adamum Swierczyk An-
dream Valentinum Pralow Benedictum Sebastianum Valentinum Ma-
darium de Villis Bgmbalicz Utray magiorum Zbonishich Tum Bar-
tholomeum Bgniak Jacobum Bgniak Matthiam Wodarczyk
Matthiam Barbaroczyk Joannem Barbaroczak Jacobum Marsalek
Bartholomeum Mysin Thomam Gal Albertum Mielczarz Joannem
Mielczarskyk Matthiam Bartkowicz Sigismundum Bgniak
Bartkowicz Petrum Bartholomeum Lorniak de villa Zakrze
wo Mathiam Grzgr Bartholomeum Juda Adamum Ko-
walczyk Valentinum Kraikal Thomam Widrak Michaelem
Gal Albertum Paulum Bartholomeum Woznica Albertum
Smiedny Paulum de villa Rudowsko nec non Matthiam An-
dream Woznica Albertum Mijnarz Albertum Papa Joannem
Krol Michaelem Owczarz Subditos ejs Licenciosos et excessi-
vos et quod mandatu cum Mandi Subditos cum Dominorum
Authe et assa jete ab altera Sitos ideo quia ejsi non atten-
ti debite attendendis Legibus et Constitutionibus Sui quod in-
frascra fieri Sepe prohibuerunt attamen ipsi et Quique Predicti
inculpati Joannes Rudowski nimis obrutus proh nullam
habendo Ansam ad Actores ad Spaneam se se propinquit et
cum euaginata Spanea in Actores irruit ac post Predicti
inculpati Joannes Krasczewski et Jacobus Wodrocki indentes
eundem Rudowski in Actores cum Spanea euaginatas
irruentes et Verbis Actores opprimentes in eos et Actores
cum Spaneis euaginatis ibid irruerunt et eosd communem
re omnino attentarunt Quibus in Prosus Zakrzewski in au-
xilium cum Supradictis Subditis et Familiaribus adueniendo
eosd Actores Summo cum Periculo presentem Valnera Mortalia
et enormia in Subscripcione Specificata inflixerant et dum
Predictus Actor Generosus Matthias videns maximum Periculu
ac Cimiterium se se Contulisset et assumpsisset Predictus
Christophorus Zakrzewski Krasczewski Wodrocki Adsumen-
tarium Intrarant Actorem ex Cimentario eduxerunt
Vide Reliqua in altera Parte Post Infirmitatem

~~Infirmitas~~ Infirmitas Smorzewo Gierzyno

In causa et Actione Iudiciali infrascripta Inter Honestum Stanislaum Gierzyn-
ski Actorem ab una et Generosum Casimirum Smorzewski Parte ab alte-
ra Citatis Ad Videndum et audiendum Solutionem Summe centum gri-
decim florenorum Polonicalium argenteorum monetam per ipsum Actorem Actio Ca-
strensis Plocensis sup. dict. Laborosum Matthiam subditum ipsius de Bonis Villa Sero-
pi hereditario nativo et Stigatorio Inscriptas et apeuratas una cum provi-
sione ab eadem Summa provenientes Per Sententias Iudicij decorum et Ad
Iuris exegui presentibus Citatis Alias Citatione Ipsa de Iuridico latione in
dicm Horne indictam et provenientem Partibus ipsis utrisque Alborea quidem
et Consortem Stanislaum ~~Gierzenski~~ citato vero et Grosso Vladi-
slaum Machomaski coram Iudicio presenti comparentes ad iuri-
dicam eiusdem petitionem Repositionem dedit et consecutis Iudicia presens
Villas nem Informatio Lasero Citatis et ipsum Iudicia prescripto tario
communi medio corporali Iuramento comprobando Dig ad deponen-
tes Juverelavit Castrensis Plocensis Perniciosa prig et plenius abhinc
In Castro Plocensi celebrari Curiis Partibus eisdem utrisque ibidem tabel
in Vigore conservato Comparens pemptorio. Hieg in cau-
nem coram eodem officio et Petro eius Procuratore Honesto Do-
mino Voiciechi De Stocko Miniato Regio Regalis palam publice
Romuit Quia Ipse Citatus nem liberali Edicti pro Termino Legitimo Inter-
viene contra Citatis ad Bona Letropie Pena quinta post Diem Septua-
gesimo prie proxime Detulit et protulit et publicavit ut Juris est.
de quo presentem Dem Miniato fecit Relationem

Neligua ex Priori edicto

Eluxerunt Eluctum Convulneraverunt Vulnera Letalia inflixerunt
Mutilationem Causarunt et Dum dictus Gnosus Mathias Quemdam
semivivum Iacebant extunc Predictus Christophorus Laurentius
Ide protulit verba Injuriosa Cheoi tabie a tabiego Syna Tabie
ciego Mali nasc potyn pigniac et ipsemet Cuspide Pectoris
fixit et certe certis eundem Actorem Gnosus Mathias interfe-
emisset ni per Gnosa Laborosa Virginem Sororem Fabru-
elem suum defendere Insuper Gnosus Gnosa Laurentius Fabro-
rem fratrem eiusdem Mathie Germanum Predictis Vulnerati omnes
enormissime Convulnerarunt Vulnera Letalia inflixerunt
in tumultuj cedis Circa Convulnerationem Predictis Vulnerati
oram eam Valoris triginta florenorum Polonicalium vilem alias Trot-
zacek Sobolky Itidem Valoris triginta florenorum Polonicalium
Iacum Eam Recuniis pro equis Comendis Ingressu imperiales

Quinquaginta fuerant strofiu valoris quinq im
tuibus lucri inferceperunt sibiq appropriarunt et nullem tenu
tituerunt aliasq plurimas violentias et iniurias peregerunt
Per quod contra leges Regni excesserunt Pannosq ex in
emergentes succubuerunt ad quas super ipsis decernendas
nihil ominus ut eosdem Praedicti Magnifici Kowiscy et La
krzewski Subditos suos licentiosos et excessivos
coram Iudicio Praesenti statuans vim defectu statuiti
onis ipsimet pro eis respondeant Praesentibus litant
alias dilatione eadem inquisitionis anteriore de praemissis
latiore in diem Nodiernam incidens et provenien Praefatus
Actor Gnosus Mathias Uminski suo et Gnosi Laurentij Uminski
Fratris sui coram officio Praesenti

1167

Dilatio Inquinis Zolszyno Koskowo

In causa et actione Iudiciaria infrascripta inter Ingrem Offy Praesens
eiusq Delatt Nlem Dorotheam Zolszynska olim Nlis Valentini Kos
kowski Valentini Koskowski relictam Contem Viduam Actricem ab una
et Nles Fabianum Paulum Adamum Josephum et Joannem Kosko
wskie Fratres inter se germanos Prinles atq Albertum et Vladisla
um Koskowskie Comprinles parte ab altera Cittos ideo Quia ipsi
postposita legum publicarum formidine post Fata olim Nlis
Valentini Koskowski Parentis sui et Mornae Actricis Mariti Res
certas mobiles in seorsicio Regestro specificatt eiusd Nlis Do
rotheae Zolszynska Actricis proprias per ipsam post initum
cum eod olim Nli Valentino Koskowski Matrimonium in Domum
Nlium Koskowskich Cittorum importatt Tum quoq Summas
pecuniarias In scrinijs Actricis proprijs existens Tum deniq
pecora pecudes et alia Inventaria vestes Vestimenta
non modo Actricis acceperunt Verum eandem de bonis parentis
illorum non obstante nec attenta illius admonitione et pater
na Praecustoditione turpi modo ejecerunt expulerunt fa
mam et honorem eius Verbis Injuriosissimis tractarunt
et Caeserunt quas quidem res mobiles et Inventaria ac alia
in Regestro specificata ad saepissimam expostulationem

erunt Euam Promissam uiolentiam Feria Secunda
Pltta in Anno Presenti executi sunt Item crinile quod ipsi
uti Sterili de Iure post Fata Mariti sui proueniebat de bonisq
Mariti non exoluto eodem crinili cedere nulla derelicta tenet
1168 hocce non restituerunt nec persoluerunt imo in Iuribus lege
publica Sancitis Actricem injuriarunt de bonis expulle:
runt per quod contra Leges Regni excesserunt pa:
nasq exinde una cum restitutione Rerum omnium ac
Inuentariorum aut solutione earundem et Crinilis Succubu:
erunt Presentem Citant Alias Citone ipsa de Promissis
Latiore in diem hornam incidentem et prouenientem partibus
ipsis utrisq Actorea quidem Pltm Citta per Gnosum Adu:
mum Sekowski Coram Offo Presentem comparentem et secum
Idlr controuertentem Quarum Contrijs Idm Presens coram se
inductis exauditis teneri partem Actoream docere Citta
parti de Termino et contentis Cittonis suae adinuenit
et ut doceat Idlr decreuit et quoniam docuit Proinde
partibus utrisq Idm Presens ea in causa prosequi incum:
dit in prosecutione uero Idm Presens ad affectationem
partis Actoreae dedit et concessit dilationem In quo
nis parti utriq super contenta Cittonis parti utriq co
Idq ad sequentem Querelle C Plocen Trans prius et proxi
ab hinc in Cro Plocen celebrand ibidem totali in Vigo:
gore conseruatur comparendi peremptorium

Banitio ex Pte Petrus Stolerski Super Gnoso
Golyslenski

In termino hodierno ex Relatione authentica Coram Actis Castrensis Bobro
uincensis inscripta tenoris talis Actum in Castro Bobrouincensi Feria Quin
ta post Dominicam Inuocauit Quadragesimalem pxa Anno Dni 1696to
Ad Officium Actaq Presentia Castrensis Capitanei Bobrouiensis personaliter veni
ens Ministerialis Regni Gnalis honestus Thomas Hwiatek de Slupno
Officio Presenti ex reproducto authentico et iuramento motus Sanus existens
palam publicaq recognouit Quia ipse Citationis Literas Sigillo pro Iudi
cijs

1168

ajo Castrens Plocens Spectantes Quid infrascripta dim lom leno
vir Segnentio Vladislaq in Kreuchowze Zaqueha Iudex Terr
Plocens Plocens Pilzcens & Capitaneq Tibi Nobis Raphaeli
Gliszczenski Sorthum in bonis villa Krecien habred. de persona
bonoq tuoq gnaliter omnioq Magore Regio et nostra gna hac
in parte fungimur Capitaneali auctte mandamus vt vn
Feriarum Querelarum Sanandarum Officij Indeq Feria
Secunda proxi et proximus ab hinc in fasto Plocens cele
brand alter peremptorieq compareas ad instantiam Instigatoris Officij
hui eiusq Delatorum Laborioso rum Stanislai Salubeak et Alberti
Zyrek de bonis villa Krosnica Wysskie ad Conventum Plocens Sanctae
Mariae Magdalenae Virginum Monialium Ordinis Sancti Norberti
Spectand Subditorum Victorum qui te cum Perillustri Prospero Co
ventus Gfati ac totius Conventq eiusd vti Dnorum Suorum auctte
et assistens Secundo post Obtentam Super te Contumaciad Sedem inchd
rend protestatione atq Obductioni vulnerum officiose contra te facto
Citant pro pacis legum per te Succubitis Ideo quia tu ngore pacis
non Considerato Legibus Regni Sprotis et vilipensis Securitateq pubcq
ca in partem abiecta omnia tibi licere prodiens tempore certo non
vta prudenter Sperto die videlicet vicesima Januarij existens bene potus
Placita domum tuam tendendo Gfatos actores Subditos Conventuales qui
ad Conventum vsita Consuetudinem Suam pro necessitate Conventuali Negria
vehebant ipsq in Conversa reposito Domum suam Scilicet ad bona Pond
ne Wysskie tendebant sine vlla causa et occasione vi et violenter
primo prope Cameram Salinarum Plocens in via publica et libera
insecutus es et eosdem framea per varias corporis ptes excussti
concussistes et converberasti his non contenty verum gravatus ad bona
villa Masdewo videns actores effugientes tum malevolum animum
te contrahisti eosdem ellos prope villam Masdewo in via publica
et libera qua eosdem discessuri erant expectasti postquam videris
eadem via discedendo uteruq te ad illos convertens framea concus
sisti et convulnerasti vulnq enorme unum ex ipsis videlicet Laborioso
Stanislao Salubeak inflixisti a quo vulneribus illatione mutilad
dignitati eventura veretur per quod contra Leges Regni excepisti
pacem et Securitatem publicam violasti Obsessor via publica
extitisti pacisq eos omne sanitas sucubuisti et in te vasasti
pro quibus super te decernendo Sententiis statuto ho pro termino
parituq et ad premissa ulteriuliter seu officiose responsuq Dat

1180

...sarum Placentie Feria Sexta post diem Cinerum pas anno dni
...bg° editas contra Citatu ...fatu ad Bona sieipsius Curia ...ipsig ibidm
...Citari die hesterna actu hodiernu ...predentatum et alia prima ex qua pena
...Contumatie ...obtenta tempestiue ante obtentum ipsius in una integra septima
...na detulit et portauit et ...sentu ipsum met Citatu in mensa posuit et publi
...cauit ut dnus ...dequo ...sens fecit relatione ex Actis Castren Robbornm
...descriu legit Bertholdus manu ppria loco Sigilli alias Relatione ipsa au
...thentica de ...missis latore indue hodierna inuenes et ...sentes ...fata
...pars actorea Coram Iudicio ...senti ...sonaliter comparens et dnus eundem
...hodiernu ...tota Iudicioru ...sentiu audiens legitime attens Memora
...tam partem Citatam ...Item Nus Spalis Honestus Iosephus Foresiethi
...de ...loco Iudicis tribg et ultra suis forma statutis addus suis Iudicibus aclama-
...re ...curauit ...fata Citata pars existens ...eundem Item taliter clama-
...ta et uocata in Stetit nec comparuit imo contumax et titit Cuius Contu
...macia ...fata pars actorea coram Officio ...senti accusans petiit sup
...eade parte Citata et Bonis eiusdem pena Banitionis ...petue dece-
...ni alias in talibus fieri solita Iudicis exequi et Sententiari postulauit
...et Iudicium ...sens iuris communis et Instigationis partis actoree ut dicti
...dnus ad ...eade Citatu ...penam Banitionis ...petue decreuit
...ac ipsum met Citatu ...petue Banitu et de Rno ...ionis ...seruandu hono-
...re priuatu suis communis Contrauiu et Rebelle hostes Patrie Sententia
...sua declarauit ad eandem ...publicanda Banitionis ...petue pena Mi-
...nisteriale Nus Spalis Honestus Iosephus Foresiethi de ...loco Iudi-
...cis ...dedit et deputauit qui quidem ...Mis Satisfaciendo deputationi sibi
...a Iudicio ...senti debita ...fata Banitionis ...petue pena modo ...mis
...so sup eade Citato et Bonis eius ...bg obtenta ac ipsum met Citatu ...pe-
...petue Banitu et de Rno ...ionis ...seruandu iuris Communis contrauiu et
...rebelle hostem Patrie sui in ...ree et extra in Ponte ac in quatuor
...partibus Circuli Ciuitatis ploren in frequentia multorum uarie Condi-
...nis et ...xus tam ad Iudicia moderna hanc ...publicum congregato
...rum ad tale sua uoce gloriosa et sonorosa publicauit ...clamauit et ...

notitia eius gentis indubia deducat de quo hanc sua idem M[agnificus]
relationem post quam publicata Banitionis ppetue pena Iudicium spec
& facienda iniungimus hiis eadem Citata parte et Bonis eig obligatis
za ps[ent]es Iudex Communis executione causa ps[ent]o cum toto illig effectu
partibus ipsis ad M[agnificum] Loci Capitaneum huiusmodi quorum dum Iudicio
re ps[ent]ata pars Citata cum Bonis suis stabel v constitit remisit re
mittitq; ps[ent]es Decreti ps[ent]is uigore.

Lucrum Ulteriorib Executionis

Iuxta relationem executionis infrascripti in Bonis infrascripti nominati
offose p Snosw Burgrabium facta manuq; ipsius ps[ent]ia subscripti requisiti
ad actiandum Suscepit in tenore verborum talium Actum in villa Man-
kowo in hortensio M[agnifi]ci Nikodymskich obligatorum possessorum Snosk uero
Ielki Laseckiej relicte consortis olim Snosc Michaelis Dziedzicki Iudi-
cis Castrens Plocens et Sochaczewscich obligatorum abbreuiata Abbatia ante festum
Sanctificationis Christi ultimo V Maii proxima Anno Dni 1696 Coram
S. Wladislao Malkomaski Burgrabio Castrens Plocens in presentia
Nobilium Ioannis Malkomaski et Joannis Rakowski nec non honestorum Alberti
Ostatowski de Moykowo Mtis Ani Gnalis ad actum ps[ent]em assumptorum
Eundem Snosum Burgrabium Castrens Plocens morientem Legibg et Constitu-
tionibg Ani de Pagendis executionibg Sanctis tum quoq; Satisfaciendo
muneri officij sui ad instantiam N. Pauli Ostatowski actoris ipsius Magnifici
Banitum in posthodiernum diem declarando et ibidem Iudicij Negotio ulterius
ut Limitationi indiem hodiernum minime Feriata prout de Lege
ibid Vsum. Feriari Anno hoc presenti 96 gesto occasione Summi Lepris
gentionis Plocens coram in eodem Bonis Mankowo inscripto tam p Mtes
Mikodymskich Repetentes quam p relicta olim Snosc Iudicis seu p Ill[ustrissi]mos Stens
de prenominata bona Mankowo ad supradictos Nikodymskich et Mtas Ostatowskich diem actu
Vestra condescendit ibidem condescendi ut Lubet et moris est Iurisdictione sua fulta
pius p Mtem suprascriptum Securitate fundauit qua fundata partes utraq;
tam Iure uincentem quam Iure uictam ad personalem sui comparitionem eidem Mti
acclamari demandauit ad cuius acclamationem personaliter Comparens Ntus Dnus
Ig Ostatowski actor reproducta supradicta Banitionis pena cuius petijt sibi
de Bonis citatorum executionem pagi offerens sibi ps[ent]ata Bona predicta de
berata in possessionem tradi in contrarium personaliter comparens Ntus

1172

Andrzeiska Consors Mtis Krawskii nomine Grosd et Anna Dziedzicka re
licta Stini Grosi Mathiaschki Plateris Sud Consortis indud et Fratres Luod rec
non Grosd Dziedzicka relictd Stini Grosi Michaelis Dziedzicki Judicis Castren
Plocens et Sothnens Consortis Ridud his formalibg Zadney tu niedopszeczan
Jmyen Bota Rodzicielka moia y z Braig moig dali nam Debra pinigdze
Jtem zas Dan Sprzina matu natych takze dobrach zapisy od Mieszczyka
Jtem Pana Sedziego impugnauit et pen no admisit Ostn itag Supradcus Bur
grabiale Castren Plocens attentd eig modi impugnacone non intuendo rei cogn
tione huius p ulteriorn diffinicone Causam hanc cum to illig effectus ac partes
ipsis ad Ostm Castren Plocens remisit et Dnus partibg eigdem ulteriog
in ipsem Ostm Castren Plocens proxime ventur celebrand Plac ibi
mutuo conservand Jus quidem Plac assignat et conservat compared
pemptorie Vladislaus Malkomabski Burgrabig Castren Plocens
manu ppria in Libro itag honest negocior presentib remittendis conser
vationis epistg Sui in die Hodierna incidenti et venient Plato pars
actorea coram Officio Plac tenti ptr comparend et servatis eiusd Hodierni legi
time attentand memoratam partem Citd ad Judicium Plac tens tribg et ultra de
mis forma iuris tribg Fratrum Plus Grosem Honestum Josephum Bro
dicki de Plocko Judiciale clamand et vocatd non tamen comparend Cuius vero
non executionis absentia toto Curso negotij Jur Prinlis admittend Judicium Offi
cij Plac tenti Judiciabiter ac Officiose condemnauit ulteriorag dicti Judicium Plac
ea in causa fien et decern postulauit Judicium Plac tens in omni eigdem Curso ne
non executionis legitime eam Causa obtenti decreuit Plac tentibg decer
nit Nateng Grosg Valentiny Klemiewski Burgrabig Castren Plocens ves
Cuius alig cum Jtis duobg, nobilibg conducend Judicium Plac tens ad dicti
Sensus Cubgus dum Officiosibg Relationes adcasstand qud Plac tentibg
castam Citeris Salui conductg non obstante temera quog impugnacone etiam In
tribg non attentis eandem executionem ulteriorem de Stanislao Bonig Citato dum
mutuo fuisset et pagat idg sub penis legibg Regni contra regligentes
Officiales Sanctito Citata vero pars eandem executionem nec ipse nec pro
curatores sui ordinatos impugnauit personaliter idg sub pena Sanctionis
qud contra impugnatorem interpositis Plac tentibg sup Citeris ante nio
bis executionis impugnatoribg et ipso quorum nomine impugnatum petiit
Nominata pars actorea ~~Citata~~ ~~Sanctionis~~ Cuius penarum legum vide
licet infamid decern alias in talibg pen solita rundicio exigi postulauit et
Sententiari postulauit et Judicium Plac tens Juri communi et Constitutioni
partis actorem inhrendo Sub per eigdem impugnatoribg Cuius

pœnam Legum ut sit infamiæ decrevit ac ipsorum impugnatorum
et Rno Poloniæ proscriptos honore privatos Juri communi contrarios et Rebelles
Patriæ hic in aere et extra in ponte ac in quatuor partibus circuli civitatis Plus
in frequentia. Multorum variæ conditionis et sexus hominum ad Judicia moder
na forumque publicum congregatorum alta sua vice pronica et Senorata publi
cavit et proclamavit et ad noticiam omnium pro tunc præsentium in dubiam dedicavit 1173
de quo hac suam idem Mtis fecit Relationem post quam publicatam Infa
miæ pœnam Judicium præsens causam præsentem cum toto ipsi effectu pro facienda in
missis super eisque impugnatoribus et bonis eorum omnibus iuxta præsentem Juris com
munis Executione ad Magnificum loci Capitis eiusque officium competens Item
sit remissitque, ~~[illegible]~~

AGAD
WARSZAWA

Nro.	Miesiąc i Dzień.	Data Assygnacyi.	Nazwisko	M. nuał

w Złocie.			w Kurancie.			w Monecie.			Przez Obrachunek.			Summa.		
Złote	gr.	sz.	Złote	gr.	sz.	Złote	gr.	sz.	Złote	gr.	sz.	Złote	gr.	sz.

Nro.	Miesiąc i Dzień.	Data Assygnacyi.	Nazwisko	

