PL_1_24_7-104

1. NR I NAZWA ARCHIWUM	2. NR ZESPOŁU	3. NR SERII
1 AGAD	24	7

4. Nazwa Zespołu

Płockie grodzkie decreta iudicialia

5. SYGNATURA:	6. LICZBA STRON:	7. LICZBA SKANÓW:
104	1154	1221

8. DATA WYKONANIA:	9. NAZWA PRACOWNI:
29.09.16	PT II

10. UWAGI:

310a ⇒ strona dodatkowo zapisana.



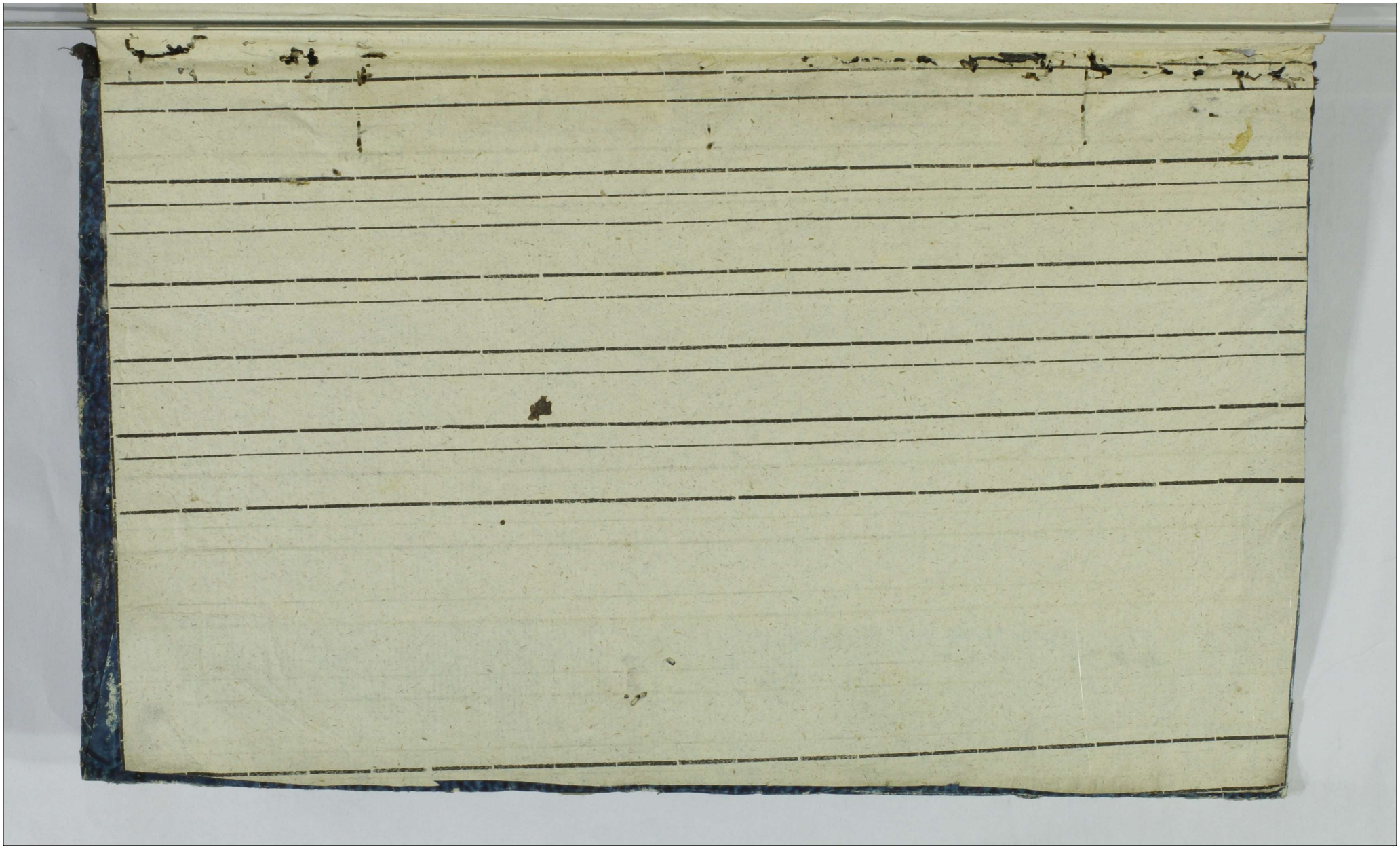

1

104.

Cat. Ploceny

Decretorum

1695. 1700.

d. 1 września 1864 r.

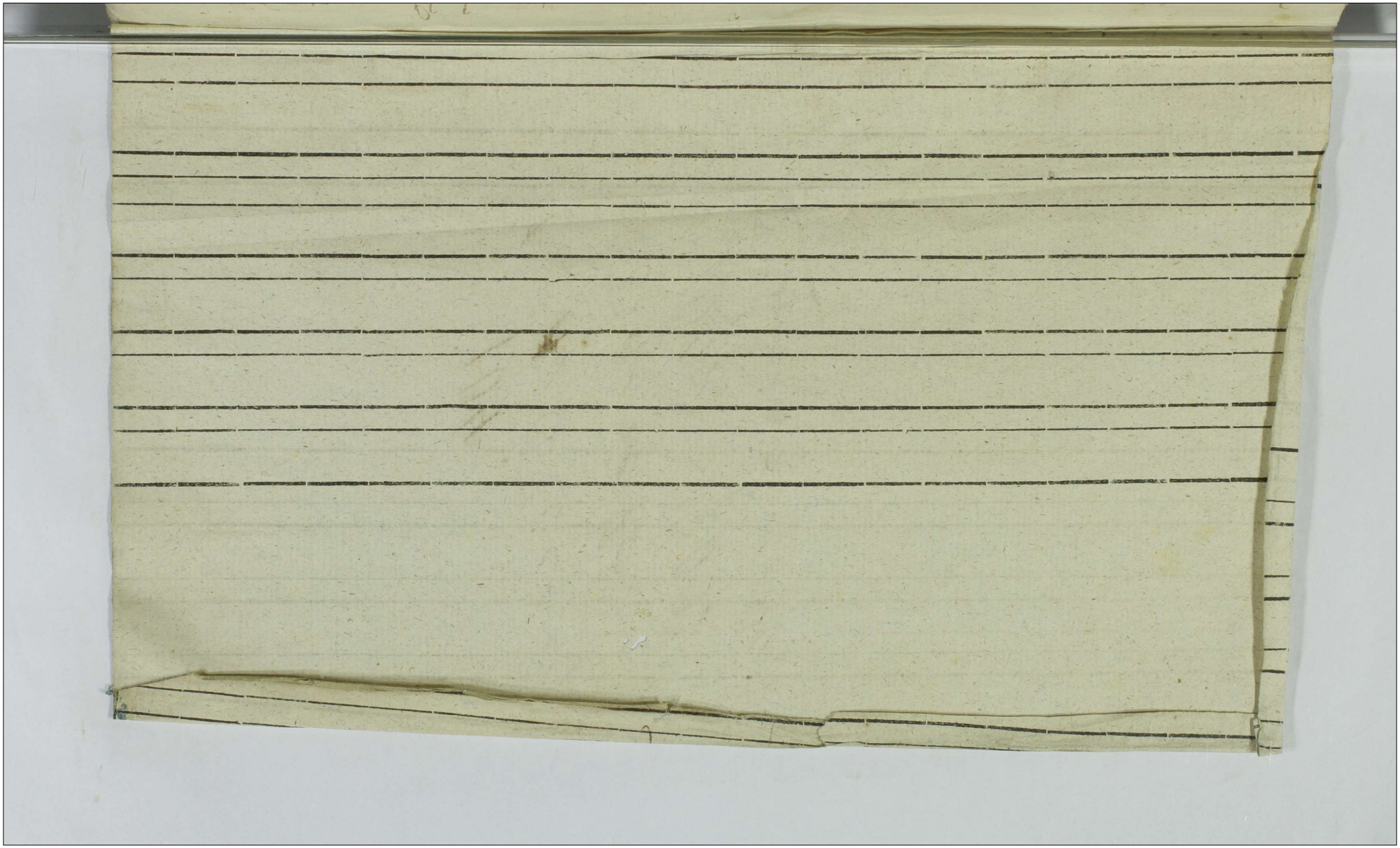

Sub Actis Feriæ Secundæ post Dnicam Misericordiæ
Panitus Mtis. Starzki ex parte Dnæ Erzeski die 16 9bris
42
In causa Dnæ Actionis Judiciaria instalata inter Dnam Petrum Erzecki filium Bartholomæi filium Junis Hyerinthissimum summam Lucra ac Lucra Juncis Actoris Dnæ Dnæ Erzeski ex una et Dnam Dnæ Dnæ Dnæ

Lib. Actu fenis sequendo post f. Defabriel 96 1696

Inter Ex Notarii et Exercei decretum conuictionis

f 4

In Termino hodierno et Decreto anteriore producendi processus infrascripti Status negotij uer principalis Actoris et Judicium pdem date et concessi ad sequendum Exercitu Notarii Actoris Termini prius et pro ipius ad hanc instantiam Actoris et hanc utpote quidem cum Termini ibidem assistente septima pfentatione Libelli pro infausa et actione Judiciaria intrapta pars pfligatorem Judicij citati pdem eiusq Delatorem possem Martinum de Notarii Actoris cassando ad una et Ethum Petrum Exercei de pona bonitij pro quatuor omnibus pars ad alterius negotij uer principalis Actoris ad audiendum et audiendum sibi Sanitatis cum eius publicatione hinc ad Actore cassando ea impetuna status Status Delatione in Judicijs citati pdem 26 Feria secunda pro Dominicam Misericordia proxima Anno Domini Millesimo sexcentesimo nonagesimo quinto in causa per Status Statuum et negotij principalis Actoris ratione debiti summa septingentorum decimquinque Regalium et Exercei ex uno quoniam et iuno titulo ipsi concernen et Delatorem cassando non persolutionis institutis procedendi latione existente uti nullius et inde hinc citato et publicato tolli cassari et annihilari nullitatem uitio subiungendo ratione indebiti uel si plus condemnationis fuit quod fuerit et eque Status alias decreto eos Anteriore producendi processus declarationis Judicium hodiernam audiendi et proferendi partibus ipsis utrisq; quid Actor cassando personaliter citata non et negotij principalis Actoris Ethum Petrum Exercei coram Judicio pars comparente Reus nullus conuenerat quamobrem actoris Judicium pars coram se induxit et quidem decreuit ac pars decernit Quaterno Citata pars Judicium Status processus pars cassando absentia eadem in instanti et quoniam ea ipsa inde Judicium hanc eius pars cassando ignorantia eiusd processus quinque tractu euadere inuenit ad quamobrem pronunciandum sacramenti ipsam Ministeriales Juris Status Honestum Vicarium Exercei de Status fidem ad dare et imputari quod Juramentum quoniam ipsi pars ita prodemnata Citata est inductum proinde Status processus Judicium hanc ipsi pars rali respondere decreuit ac ipsa decernit Eadem quoniam ipsi Status Notarii ipsa per Exercei Juris Juridicis Exactionibus Condemnationem ea in causa obtinuit proinde eam ipso ad ulteriorem cause conuictionem quamsine intermissione quorumuis Judicium prosequi teneatur ipsi Status onere sua Decreti pars Exercei

Vigore

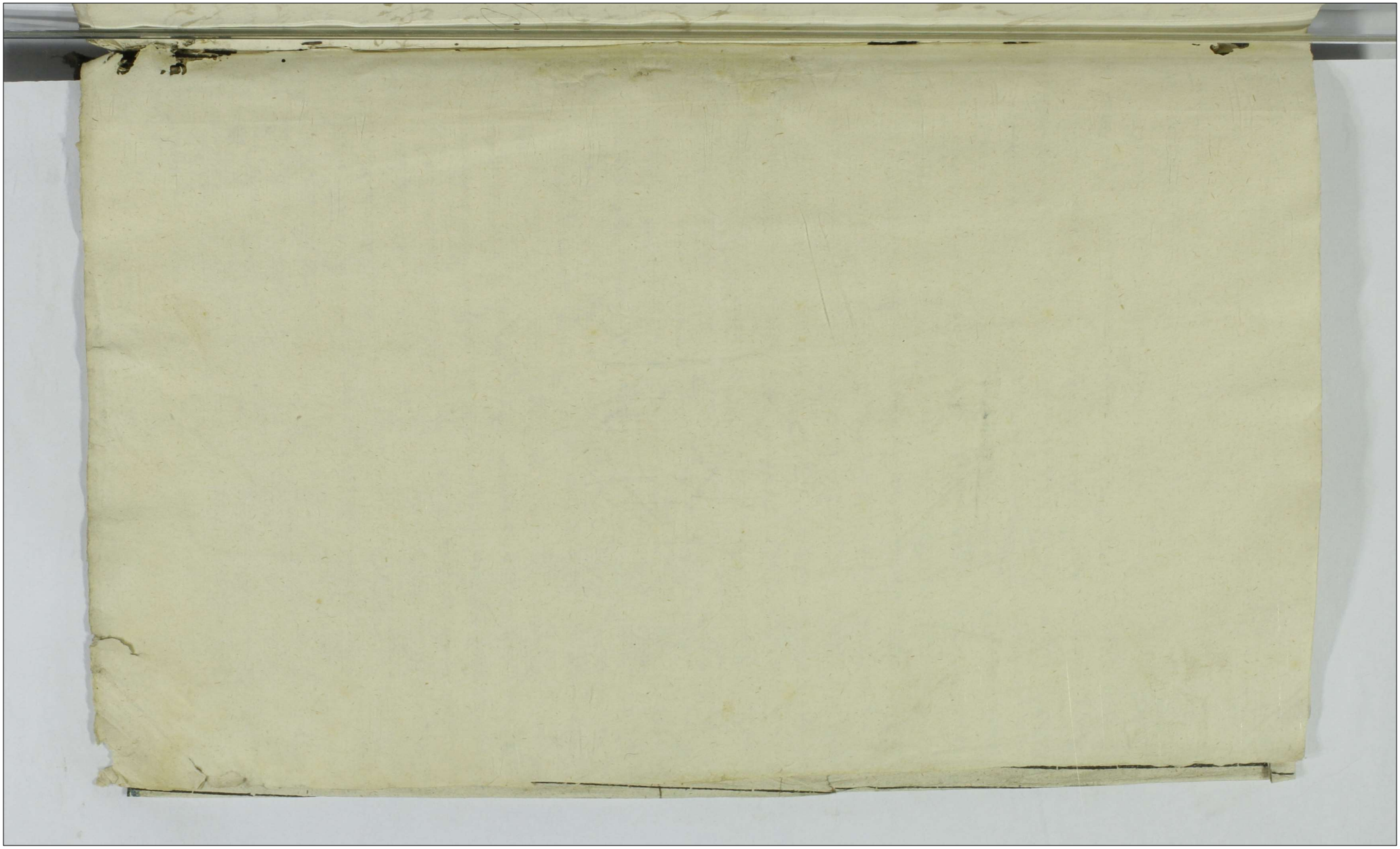

Actum in castro Plocensi in Termino
Querelarum Sabbatarum Officij Iudicij
Feria secunda ante Festum Sanctæ
Catharinæ Virginis et Martyris pro-
xima Anno Domini Millesimo Sex
centesimo Decimo Quinto

In Termino hodierno et citatione Literali Castrensi Capitaneatus Plocensis Terrestri tabulæ Vladislaus Comes in Wisnicz et Lubieszow Sapieha Starosta Rosiensis Pilicensis etc Capitaneus Vobis Prosapiæ Instigatori Iudicij Officij Prælatis tam Plebanis Martino Kolaiski Leonardo Miecz[kowski] Curato in Zakrzewie Sebastiano Starkowski Vicario in Wyszogrodzie Georgio Zawadzki Vicario in Slubowice et Nicolao Joannis Gorzewski hæredibus Vestris nobis notis gratiose Citatis vigore recti et instantia Vestra hic in parte proxime facti Citationem Literalem Castrensem in Terminis querelarum Sabbatarum Officij Iudicij ad Vestram requisitionem decretatam primo et peremptorie Vobis assignandum ut in Terminis querelarum Sabbatarum Officij Iudicij ad Vestram requisitionem decretatam primo et peremptorie Vobis assignandum ut in Termino hodierno celebrato personaliter vel per Procuratorem Vestrum Legitimum ad Instantiam Instigatoris Iudicij Officij præscripti ad Vestram Citationem Literalem Castrensem Terrestrem Plocensem Sebastiani Starkowski Vicarii in Wyszogrodzie Georgii Zawadzki Vicarii in Slubowice et Nicolai Joannis Gorzewski hæredum Vestrorum Citatorum Act

Zoranius impetit summons [illegible] absolutam ac [illegible]
nem de cau[illegible] recognitam [illegible] [illegible]
inde judicium [illegible] [illegible] [illegible]
Zoranius dedit [illegible] concessit [illegible] [illegible]
[illegible] [illegible] [illegible] [illegible]
termino [illegible] [illegible] [illegible]
in [illegible] [illegible] [illegible] [illegible]
[illegible] [illegible] [illegible] [illegible]
[illegible] [illegible] [illegible] [illegible]
[

8

Actum in Castro Plocensi in Terminis Querelarum Causarumque Officij Judiciis Feria secunda post Dominicam Jubilate proxima Anno Domini Millesimo Sexcentesimo Nonagesimo Sexto.

In termino hodierno ex dilatione antenore ad producendam quietationem infrascripto Endso Vladislao Zorawski Tribuno Plocensi ad judicium praesens data et concessa idque ad sequentes querelarum Castrensium Capitaneatus Plocensis terminos prius et proximius ab hinc in Castro Plocensi celebrandos ut post modernos cum termini eodem contenti legitima conservatione facta et hoc in causa et actione judiciaria infrascripta inter Endsum ~~[illegible]~~ ~~Tribunum Plocensem citatum et Endsum Petrum [illegible]~~ Petrum Erzbecki actorem ab una et Endsum Vladislaum Zorawski Tribunum Plocensem ~~[illegible]~~ de persona bonisque parte ab altera sextum occasione summae septingentorum quinquaginta florenorum polonicorum idque ex summa originali Millesimo quingentorum florenorum polonicorum in sorte Zorawino magna modo deuolutorio per Conventum Oboriensem Ordinis Carmelitarum strictioni observantiae actis authentice quae transfusa non persolutionis praesentibus alias dilatione eadem antenore ad producendam quietationem de praemissis latiore in diem hodiernam incidere et quae nier parte ipsa utrisque actorea quidem Endsum Paulum Erzbecki Plentem interim citatus personaliter coram judicio praesentem comparentem terminum eundem hodiernum talem qualem ad praesens habere habuerunt ob spem futurae concordiae et amicabilis compositionis ineundae scripserunt prorogarunt disiunxerunt et limitarunt prout de facto disiungunt et limitant idque ad sequentes querelarum Castrensium Capitaneatus Plocensis terminos prius et proximius ab hinc in Castro Plocensi celebrandos termino partibus eisdem utrisque ibidem totali in vigore conservato comparendi peremptorio

10

ut eosdem Laboriosos Casimirum Joannem
et Adamum Subditos Vestros ad Summandas
de ipsis poenas Coram Judicio Nostro Statuatis vel
ipsi meo pro ipsis Respondeatis praesentibus Cita-
mini Litis Termino pariturus et ad praemissa Re-
spondendum Datum in Castro Bocensi Feria Quarta
post Dominicam Laetare Quadragesimalem pro
Lima Anno Domini 1695 Sto. Indiae hodiernae
mediae et proveniens praefata Actrix Coram Officio
praesentis Judicii comparens pro et Terminum Legitime
attentans ad docendum Citatum parti de Termino Statuto
Coram eodem Officio Mtis Regni Sanctae Honestum Josephum
Jeresichi de Plocho qui Statutus Pollam publicaque Re-
cognovit Quia ipse Contra Litteras Sigillo pro Terminis
praesentibus Servientibus Contra Citatos ad bona Jachi Feria Tertia
post Dominicam Ramus palmarum Quadragesimalem
proxime praeteritum et eius primam ex qua poena Contuma-
cia est obtentae tempestive ante Attentionem illius in una
integra Septimana detulit exportavit et publicavit ut
Juris est. Quo sic deducto eidem Citatae parti Termino eandem
per Mtem Regni Sanctae Honestum Josephum Jeresichi
de Plocho Judicialiter ad Jus Juridice tribus et ultra Juris For-
mam vicibus quatuor proclamari procuravit quod
Citatus pars existens totaliter per eundem Mtem Clamata
et vocata non stetit nec comparuit nec Contumax
extitit Cuius Contumaciam praefata Actrix Coram Judi-
cio praesenti accusando petiit super eadem parte Citata
et bonis eius omnibus poenam Banitiae perpetuae de
Cernialiaque in talibus Jeri solita Juridice exequi sen-
tentiam postulavit et Judicium praesens Juri Communi
et instigationi eiusdem Actoris ut licitum annuendo
Super eadem parte Citata poenam Banitiae
perpetuae decernit Judicium praesens ac ipsi
met Citatos esse perpetuae perpetuae

perpetue banito et de Rno Poloniae pros honore privatos Juri Communi contrarios et rebelles sententia sua declaravit ad eandemq publicandam Banitionis perpetuae poenam Mialem Rni Gnalem Honestum Josephum Kresicki Judicialem addidit et deputavit. Qui quidem Ministerialis satisfaciendo deputationi a Judicio praesenti habitae praefatam Banitionis perpetuae poenam modo praemisso sup eisdem Citatis et Bonis eorum obtenere ad ipsosmet Citatos esse perpetue Banitos et de Regno Poloniae proscriptos honore privatos Juri Comuni et rebelles et contrarios, hostesq pacis hic in Arce et extra in fonte ac in quatuor partibus circuli Civitatis Plocensis in frequentia multorum variae condicionis et sexus hominum ad Judicia moderna forumq publicum congregatorum alta sua voce praeconica et sonorosa publicavit proclamavit et ad notitiam omnium pro tunc praesentium indubiam deduxit de qua tuam Dem Mialis praesentem fecit Relationem post quam publicatam banitionis perpetuae poenam Judicium praesens pro facienda in praemissis sup eadem parte Citatis et Bonis eiusdem juxta praescriptum Juris communis Executione Officium competens vellet Generosum Mathiam Trzcinski Burgrabium Castrensem Plocensem vel quemvis alium cum Mialis et duobus Mibus conducendum addidit et deputavit Qui quidem Gnosus Burgrabius ad primam partis Actoreae requisitionem decretique praesentis executione pagere tenebitur idque sub poenis in Legibus Rni contra negligentes Officiale sancitis Citatis vero pars eandem Executionem nec per se nec per suas quasvis subordinatas impugnabit personas idque sub poena banitionis perpetuae quae contra Impugnatorem Interponitur praesens.

Lucrum Kownatki Jozefkowo

Juxta Relationem Executionis infraescriptam in bonis inferius nominatis

12

Eductum Zolszyno Koszkowo

In Termino hodierno ex Dilatione anteriore super eduducendam Inquisitionem Partibus infrascriptis utrisq; idq; ad sequentes Querelarum Castrens. Plocens. Terminos ut pote modernos Cum Termini ibidem Contenti legitima Conservatione facta et Per officium Praesens data et Concessa et hoc in Causa et Actione Iudiciaria Infrascripta Inter Instigatorem officij Praesentis eiusq; Delatricem Nobilem Dorotheam Zolszynska olim Nobilis Valentini Koszkowski ~~Valen~~ Relictam Consortem viduam Actricem ab una et Nobilis Fabianum Paulum Adamum Iosephum et Ioannem Koszkowskie fratres inter se germanos Principales atq; Albertum et Vladislaum Koszkowskie Cum Principales Parte ab altera Citatos Ideo Quia Ipsi Postposita legum Publicarum formidine Post fata olim Nobilis Valentini Koszkowski Parentis Sui et Modernae Actricis Mariti res Certas Mobiles in seorsivo regestro Specificatas eidem Nobilis Dorotheae Zolszynska Actricis Proprias Per Ipsam Post Initum Cum eodem olim Nobili Valentino Koszkowski Matrimonium in domum Nobilium Koszkowskich Citatorum importatas tum quoq; Summas pecuniarias in Scriniis Actricis Propriis Existentes Tum Deniq; Pecora Pecudes et alia inventaria Vestes Vestimenta non modo Actricis acceperunt Verum eandem de bonis Parentis Illorum non obstante nec attenta Illius admonitione et Paterna Praecustoditione Turpi modo eiecerunt expulerunt famam et honorem eius Verbis Injuriosissimis tractarunt et Loserunt Quas quidem res Mobiles et inventaria ac alia In Regestro specificata ad Sepissimam expostulationem non restituerunt Quam Praemissam violentiam feria secunda proxime praeterita in anno Praesenti Executi sunt Item Crinile quod Ipsi uti Sterili de Iure Post fata mariti Sui Proveniebat de bonisq; Mariti non exoluto eodem Crinili Cedere nulla derelicta tenet hocce non restituerunt nec persolverunt Imo in Iuribus lege publica Sancitis ac Actricem iniariarunt de bonis expulerunt Per quod Contra leges Regni Excesserunt Poenasq;

Ex Jack una Cum restitutione omnium rerum et inventarum aut Solutione earundem et similis succumbuerunt Dictis sententiis Cantum Alias dilatione cadit Interiore super reducendam Inquisitionem de premissis latione in dictis Causis Civilibus et Provinciales Citatadam Agrees Judicibus Dorotheae Grzymultowska delicta Dorotheae Kos Lowska Coram officio presenti personaliter Comparendo petiit sibi negotio antenotis dilationis Inquisitionis productionem eiusdem in Instrandi decreti Ministerialem Inquisitionis et Statuti Generalem Rothis Ordinandis super incarcerato testes adhibiti et deputati et Statuti Generalem Rothis Ordinandis Communi affectatis eiusdem Actis Statuti Lecta Annuendo eadem Ministerialem Regni Generalem Assessores Regios Judicii de Loco Custem addidit et deputavit quidem Actis Rothis ante eadem Mutui Juramentum proponendo Imaginem Regiae Dominii Juramento illius debita Solennitate in Actis Judicii Officii Dentis Edit et Statuit in eam Juramenti Rothum Juramentum testes sui ad hanc Inquisitionem inducendi non sunt corrupti ree approbati ree informati Deo et Sanctae Crucifixi Passione ideo jam adimuante post quod Dicto Juramentum testes duos ad perhibenda testimonia scribere inducit quo rum testimonia in occluso rothulo habent et eidem Actis in occluso rothulo Lecto Extradita de quibus extradi et Recepto officium Cum Lecto quietamento quietandis Ex officio.

In Causa et Actore Judicium Infrascriptum inter Dominum Joannem Lozzynski Actorem ab una et Illustrem et Reverendum Joannem Stanislaum Actorum Palmen Ordinem Sanctum et Magnificum Joannem Vexillyferum Bestinen Andream Castellandam Palmen Partes inter se pernanus Rethlowski Cui bonorum Stolci et alterum eorum Consortium heredes et olim Magnifici Franusci Rethlowski Castellandi Palmen Fratres germani eorundem bonorum heredes ab hac Causa Actores denig Illustrem et Magnificum Thomam Dziatynski Joannem Regni Supremum Thesaurarium Terrarum Dynast Brahanen Lancicien et Lipta Succamerarium Dilecti Cuiusdem Servitoris quondam ex ejus dem Castellandi Palmen Fratribus ab altera Actis post translapsum Terminum Legali Jure Merentur Inscripta affuere debeant Inscripti per Magnificum Paulum in Mostowo Mostowski Causa Judicium et Statutorum Generalium Regni Judicium Ordinem Rothis Ordinandis Servitii quondam Rothis Ordinandis Servitii Dilecti Cuiusdem Servitoris quondam ex ejus dem Castellandi Palmen Fratribus ab altera Actis post translapsum Terminum Legali Jure Merentur Inscripta

obligatorio in hinc Memoratis Serdis Jurisp.ti et expecunde contractuj certo arendarris
suis mediante eadem bona per arendam ab altero ut obligatorio prefatos in
suspensione annuali quotannis soluendi tenendos et obligatos fuerunt et debebant
agnita non persolutis nec eisdem Illustrissimo Principi Polonie et Lithuanie Comiti
tractu Arendatorij et solutionis nec per Reuerendissimum Dominum Arendatorem

In termino hodierno ex Citatione literali Castrensis Plocensis tenoris
tales Vladislaus in Spiechowy de Sapicha in Luser Imagnis ducatus
tuanis Plocensis Consulatus Capitaneus Lubris per illustris
et Reuerendissimus Feliciano Archidiacano Cuiavensi Lectorem
etc Canonico et Magnifici Joannis Radlicensi Postinensi
Cuiavensi Castellano Culmensi Fratribus Inter se Germanis
Lithuanis honorum Seruitij et aliorum cospectorum Cuiavensium
heredibus et Nunc Magnifici Francisci Lithuanis Castellani
Culmensis Fratris Nostri Germani eorundem honorum heredis
Successoribus dicti Illustris et Magnifici Thome Dalmatici
in Cesis Regni Supremi Thesaurarii Thesaurarum Prussie Gra
tianensi Concordiensi etc Capitaneo Nuo quod cum ad eadem bona
habentes Si et inquantum te Causa infrascripto Affuere debe
insuper magnifici Pauli in Lustonus Lustonski Succamerarii Plo
censi eorundem honorum Seruitij quo uis modo eam tunc pos tergum
Possessori de Pestinis bonis nostris Latter omnibus Iuxta annos
Summis quibus Secundarijs Iugore Regis et Nostra qua hac
in parte Fundamur Capitaneatus Authoritate Vt in terminis Iuxta
declarum Cursaremus Nuj Iudicis Terra Secunda primis et proxi
mis a Domo in Loco Plocensi Celebrandis personaliter ac Peremptorie
nisi Comparentes ad infrascriptam Nuo Dominis Lopolensis Vi nos Com
municetur ea horis Supra scriptis post translapsum terminum Seu
post translapsos terminos Si qui pro translapsis duci recentur in
Super sentiendo recusando Lubris Causam et Actionem Iudi
carem ad Nuo finetum et gradum unus iuxta Causa presens in
tervenientibus fatis Nunc Lubris Francisci Lithuanis Fratris Nostri
Retro indecisa pendet et indeterminata adhuc Iuxta quod certo Nuj
Castellus Plocensis nunc in presentij scriptis Iudicij Lato quo mediante
eiusdem Nostrum adeptatus per se actorem est minuta Actus et ad citat
ad Iuxta tum terminum Iuxtandi Scriptionem in Causa per se actorem

vestris magnificis Andrea Castellano Culmens et Succumeranus nostro
cum memorato Nro magnifico Francisco Krethowski pro tunc ne
exhuste occasione Summe Quatuor millium florenos Polonicalium
hord ingestis numeratis Sine processu per Nros magnificum Fran
cum et te magnificum Andream Krethowski duos Obligatorios m
honis memoratis Krevoki inscripsit et assecurat Contractus certo
arendatoris quo mediante eadem bona per arendam ab actore
uti Obligatorio possesore in possessionē annuali quodannis florenos
Quadringentos persendos tenuistis et possidebatis Agnita non per
solutionis nec eorundem quadringentorum florenorum polonicalium
edato illius Contractus arendatorij exhibitionis hic per te magn
fice Succumeranū exundem bonorum vigore literis quas Decem
vis desuper habetis Velle dimittere quia propter omnes in simul
Citationi et altercationem ad mensem et Andreae hoc et presentem te magn
fice Succumeranū Plocensis ad per Nuncium citandum Citandum tuum
Sententiam ottinj nostris stringi et compelli aut in defectum hoc per solutio
ris bona eadem in possessionem Sibi Actori dimitti et tradi ad quam
dem possessionem Actorem competere Citandi pro huius et Cursu presentis ex
entia Status et Sententiam vig quod minus esset exequi presentibus iterum alt
terum Citationis Situs termino peratus et Judicialiter responsum Datum
in Castro Plocensi Feria Sexta ante Dominam Palmarum Dominicam
lem proxima Anno Domini Millesimo Sexcentesimo Nonagesimo
Sexto in eadem Plocensium audientia et pro audiendis partibus
ipsis utrisq Actoria quidem personaliter citata pro mi
tere esse Magnifici Succumerani Plocensis per Nuncium h
monem Insiedzinski plenipotentem misertum pro inter
esse vero illustris et magnifici Palatini in Casu de
gni per Nuncium Leczycensem Inlecki Coram nobis presentem Co
parsit et Semet ipsum Contradictorem Contradictorio
presens coram se nobis exhibitis hic est attento quod ma
gnificus Krethowski et eius fratres nobilitet Jerem
nobilissimus Bothnen et Andreas Krethowski condemnare se pro
pro rede ad ulteriorem eorundem personam Sententiae Conventi
onis vti hic coram nobis Krevoki nobilium hoc in causam
presentem cum nobilibus comparentibus Suspendi et Suspensam

16

esse declarat memoratos vero Perillustrem et Magnificos Kretho
uskie non Comparentes prefata pars actorea Coram iudicio psenti
personaliter Comparens et terminum eundem hodiernum perto
tam iudiciorum psentium termine attentans ad vis iudicie tribus et
ultra iuris formam vicibus Quatuor per ministerialem
Regni Sralem Honestum Josephum Krisicki de Plocko Iudicialem
clamatt advocatt # in Lucro suo pro toto alias in toto Lucro. Neg
ty Suj principalis admittente iudicij officij psentis iudicia
liter ac officiose condemnavit ulterioraq sibi per iudicium
psens ea in Causa fieri et decerni postulavit et iudicium
psens in vim eiusdem lucri legitime in Causa optenti decrevit
psentibusq decernit quatenus idem Perillustres et Magnifici
Krethouscq Summam in Contractu expressas una Cum provisio
nibus ab eisdem prenominatis pro quibus res est in instanti
Sub pena banitionis quae in Casu decreto psente contravenien
tionis et prefatarum Summarum non persolutionis pro ut defa
cto non sunt persolute super eisdem non Comparentibus ~~et bonis~~
magnificis et bonis eorum omnibus decernitur eandemq publi
candam banitionis penam iudicium psens ministerialem Regni
Sralem Honestum Josephum de Plocko Krisicki iudicem adidit et deputavit
qui quidem ministerialis satisfaciendo deputationis suae ab iudicio
psentis habitae prefatam banitionis penam modo premisso
super eisdem non Comparentibus et bonis eorum omnibus
optentam et decretam ut ipsismet non Comparentes esse banitos
et de Regno Poloniae proscriptos honore privatos viri Communi Con
trarios et rebeles hostesq patriae hic in arce et extra in ponte
ac in quatuor partibus Circuli Civitatis Plocensis in frequentia
multorum variae Conditionis et Sexus hominum ad iudicia moderna
forumq publicum Congregatorum alta sua voce preconica et sonora
publicavit proclamavit et ad notitiam omnium pro tunc psentium
in dubium deduxit de quo hanc suam idem ministerialis fecit Rela
tionem post quam publicatam banitionis penam iudicium psens
pro facienda in premissis de bonis Citatorum iuxta prescriptum iuris

uti ante ita et post officium Mtis Arestum tempestivo pecuniae Mtis Kresicki interposito et per iudicium Praesens susceptum et agnitum

communis executione officium competens videlicet non comparentium de bonis suis vel ipsorum maiorem partem distringendo et distringi faciendo per capcionem bonorum suorum mobilium et inmobilium vel ipsorum alterius cum ministeriali et duobus nobilibus conducendo ad et deputent quid quidem Ludovicus Bergerhuis ad premissa pertis actoris registrorum decreti presentis executionem eiusdem executionem peragere teneatur. Ad quod supplicavit in legibus regni contra negligentes actuales fiendas et statas ulro pars eandem executionem nec per se nec personas quasvis subordinatas impugnare audeat personas

Ita et hortu condescendat sin secus pna facere recusaverint et
neglexerint seu alterius inspdms coponere sanctu condemnandas
iuxte tenorem de pmissis existen indemnoratis modernis et ppe
nemen partibus ipsis utrisq; et ipsarum alterius citatis et
per Gnosum Thomam Duplicii Plenipotentem ipsius Coram Judicio
pred comparen Actum fuit ulterius contra ipsum Gnum Judicem
pro parte ipsius Gnosi coram de Inducias de examinandis Deponen
pro parte dicti Gnosi Quatenus Gnosus Burgrabius quinis castrensis
Plocensis ad testimonium in dubiis ad fundum controversum ad requisitum
partium condescendat et ea testimonia Publicis Cum ea eadem
competat inquirat et Parti cui competerit applicet Litem Pars
aliqua grauatam se sentiens Actum illum condescensionis sufficien
ter connotatum ad effectum pres in Occluso rotulo remittat et
Gnus Partium Mandatis utrisq; in his dubiis et eximis prout ex
mentabilius in facto Plocen celebrand hoc idem judicium profitet
assignauit et consensum prorogatq; pro pfato assignat et consensit
comparendi pro ea parte Antonium Actis in contradictorio coram Actis
et testis pro Patter compensis mutuis Expensis hinc inde factis de lege
despicit de Stocko dubis petatur pro ea requisitione Litis pro lege
agitatis pro emissis pro Gne Gruiski contra citato ad hora Duarum hora
Sabbatho post Festum Sanctorum Gnum Philippi et Jacobi Apostolorum pro pretensa
Gnis Simonem expa pna sententiam et actis et pretensis ante
obtentionem illius minime in tempore Legitimo deducit et approbat
et approbari ut dicitur est Actum pro Gnis Actis fecit retorno

Ex Infirmitate Bantio Lesonto

In termino hodierno exhibit anteriore Infirmitatis instrumentum Gnosi Lisowski Impr
gnation recept dg ad sequentes Cancellarum Gaustransqu Plocen termenos et po
re modernos cum termini ibidem contenti legitima conservatione facta et
per Judicium spes data et concessa et hac per Judicium dat et concessa et hoc
vista Relatione executionis instrumenti in bonis mobilibus nominatis citatis pro Gnosi Burgrabio peracta
manuq; ejusdem propria subscripta et ad actitandum porrecta cujus tenor sequitur talis
Actum in villa Lukosino Magna sorte et residentia successionis dicti Gnosi Valentini
Zakoski in ibidem Gnosi Lisowskich coniugum subiecta feria Sexta ante Dominicam
eam Septuagesimam proxima Anno Domini 1696 coram Gnosi Simone Rotarski sa
merano Terrestri et Burgrabio Castrens Plocen in presentia Gnosorum Joannis
Lisowski Michaelis Ostrowski Thomae Puchowski et Casimiri Strecki ato Loresta

Thomae

Thomas Kwiatek de Stupno Mazouiæ Regni Poloniæ ad actus
præsentem assumpti quidem Honor. Burgrabius Castren. Plocens.
Regius Regni deperagendis executionibus sancito inhærendo munere
officij sui satisfacens ad iuridicam Scribatiæ et Tabellionatus Nobilis
Alberti Szczerski Conventus Plocens. ordinis Sancti Norberti
Dedicatarii Virginis Monialis ad Sanctam Mariæ Magdalenam Ejusdem
ordinis ingenui Bartholomæi Bogodzinski eiusdem Scribatus hæreditarii
Famuli ac aliorum actorum in processu specificatorum requisitione
vigore processus in castro Plocensi super bonis Martino Lukowski
supra memorato hæredi occasione dicti ingenui Bartholomæi Bogodzin
ski famuli in via publica convulnerationis equorum profugatio nis ob quam
profugationem ejusdem citationis cum fructibus duobus valoris quadraginta florenorum deper
dictionem causationis ac aliarum rationum in processu eodem descripto
interpretationis perducti et hinc vigore præsentium banitionis perpetuæ
in castro Plocens. in diebus duobus Sanctæ Catharinæ Virginis et Martyris proxima Anno
ante festum Sanctæ Catharinæ Virginis et Martyris proxima Anno
Millesimo Centesimo Nonagesimo Quinto iterum post arestum per
Interalem Regni Tribunalem honestum Joannem Strzeleckum impositum detenti
publicati Ipsius cum Suprascripto Albino ac dicto Minsterali ad bona
Lukowino eidem condescendit ibidemque in primis hereditatem dicti
effectorum fundavit secundariam publicam circa eiusmodi actus effectuos
de lege servandam prædisponendi ac partes utrasque per eundem Ministerialem
honestum Thomam Kwiatek acclamari fecit post cuius iurisdictionis funda
tionem secundario publicæ custoditionem ac partium utriusque acclama
tionem Suprascript ingenius Bartholomæus Bogodzinski actus huiusce
actorum nunc personaliter comparens memorato reproducto processu tenore
rem causæ et tenus latius inde complectens petiit bona seu bonitem eandem
in Lukowino dicta ubi convictam et processu eodem memorato operatam
in possessionem pleni actoreæ per officiosam executionem tradi et ad
conscripti inventarij condescendi postulavit ex adverso Honestus Joan
nes Lisowski pariter comparens inscriptionibus bonis primum quidem
reformationis Lyperi Summam mille centum florenorum Polonicum cum
eisdem datalibus in anno 1664 et altera additalibus in anno
1671 per dictum olim Honestum Valentinum Lukowski in rem Honestæ
Catharinæ Sarewska ad dictos eius olim Honesti Joannis Lisowski secundo
voto conscriptis coram Actis Castren. Plocens. facti et recognit

20

nomine eiusdem Gnosd Consorks sud impugnant et executionem eand
fieri non permisit quo attento Gnosus Burgrabius non Judicando
parti alteretri pro diffinitione ulteriori causam Gsentium cum tota
illg effectu ac pribus ipsis tum Impugnatoribus versus ad Judicm
Officij Castren Plocens iudicandam remisit terminq pribus utrisq de
impugnat in terminis Quevelandm Castren Plocens in duabus septi
manis ab hinc in festo Plocensi celebrand proxime assignauit et
conservauit prout Sigit assignat conservat comparendi peremptorie
condescensionib sud executionalib vigore Simon Joannes Ostarski same
ratis Terrestris et Burgrabius Castren Plocens ea sua propria relatio
delatione eadem Informatalib anteriore desumptis Citatore in diem hodier
nam incidens et provenient Gfata pars actorea coram Officio Gentis per
sonaliter comparens et terminum eand hodiernum legitime a Gentibus
memoratam partem citatam ad iudicand Gsens per ministerialem Regni
Qualem Jonesius Josephum Krencki de Plocko Judicialem tribus et
altra urnis formar vicibus quatuor uti ante ita et post offerend
aresthm Ministerialib Regni Gnalib Honesto Joseph Krencki de Plocko Judi
cialib interpositum respective per ipsos et per Judicm Gsens suscepti clamat et evocat
non in comparentem in loco ulteriorib faciend ad executionem alias
in festo loco negotij dni principalis admodo Judicij Officij Gentis
rationaliter ab officiose condemnant ulteriorq citi per Judicm Gsens
ea in causa fieri et decerni postulant et Judicm Gsens in eum eiusd
loci ulteriorib faciend executionis legitimd ea in causa obtenta
decernit Gentibus decernit Quatenq Gnosus Simon Ostarski Burgra
bius Castren Plocens cum Ministeriali et duobus Adhibitis per Jud.
em presens adductis Gentibus quibus iis unum oppositionibus
relationi ac capiendam quod Gentibus capiatur literis datis conducty
non obstantibus temerarijq impugnatione non attenta eam
uiribus uxoriis non attentis eandem executionem ulteriorem
faciendam ad primam pbis actoreas requisitionem de Persona bonisq
citati uerosimiliter latent et peragat vig lib pdnis legibus Regni cons
Officiales negligentes sanctis citata vero pars eand executionem
nec per se nec per suas quascunq subordinatas impugnare audeat
personas vig lib pdna sanctionis perpetuo quod cons impugnato
rem interponitur Gentibus Super vero anteriorib executionis im
pugnatoribus et ejs quorum nine impugnatum est prefat Gnominata
pars actorea pdnam sanctionis perpetuo decerni alias in talibus
fieri solita iuridice exegui et Sententiari postulavit et Judicm

Gens

Praesens iuri communi et instigationi partis actoreae inhaerendo
Super eisdem impugnatoribus poenam banitionis perpetuae decrevit
ac ipsosmet impugnatores ex perpetuo banitos et de Regno
Poloniae proscriptos honore privatos iuri communi contrarios
et rebelles hostesque Patriae hic in arce et extra in ponte
ac in quatuor partibus circuita Civitatis Plocensis in frequenti
multorum varii conditionis et sexus hominum ad iudicia
moderna forumque publicum congregatorum alta sua voce praeconica
et sonorosa publicavit et proclamavit et ad notitiam omnium
protunc praesentium in dubium deduxit de quo hanc suam idem Mgtis
fecit Relationem postquam publicatam banitionis perpetuae poe-
nam iudicium praesens causam praesentem cum toto illius effectu profa-
cienda in praemissis Super eisdem impugnatoribus et bonis eorum omnibus
iuxta praescriptum iuris communis executione ad Magnificum loci Capitaneum
eiusque Officium competens remisit remittitque praesentibus

Lucrum Ulteriores Executionis Dzierzanowo Umienino.

In termino hodierno ex scriptione anteriore inter partes suprascriptas
utrasque ob spem futuram concordiae et amicabilis compositionis
ineundae Dominus ad primos praesentes conductus incidentes Querelarum Plocensis
Castrensis terminos utpote modernos ibi cum termini ibidem contenti
legitima Conservatione facta et per Judicium Data et con-
cessa et hoc juxta Relationem executionis infrascriptae
et bonis inferius nominatis Officiose per Gnosum Bur-
grabium peractae manuque ipsius propria subscriptae et ad Acta
praesentia ad Reticandum porrectae cuius tenor sequitur talis
Actum in Villa Umienino Kogiethi in Curia Gnosorum Casi-
miri Laurentij et Matthiae Umienskich ipso die festi
Sanctae Hedvigis Anno Domini Millesimo Sexcentesimo
Nonagesimo Quinto Coram Gnoso Valentino Jaroszewski
Burgrabio Castrensi Plocensi ad hunc actum a Judicio Ca-
strensi Plocensi deputato qui quidem Gnosus Burgrabius
satisfaciendo muneri officij sui habitis secum Gnosis ac Ho-
bilibus videlicet Sebastiano Rogozinski et Simone Dambrowski
Hec non honesto Martino Woznialy de Radzanowo Ministerialis
Regni Generalis ad hunc actum assumpti ad bona suprascripta
Gnosorum

Grosson Dmienszkich condescendit quibus et supra scriptum per
supra scriptum dictum Stri Grakow denunciare fecit partes
utraq; tam dictor reum quam citatum in congressionem per
nuncios Regni Grakow accelerandi quas partes videlicet actor
Grosz Nicolay Dzierzanowszki personaliter congressit et re-
produxit paper eisdem Grosio Dmienszkie pro suis Bani-
tionis obtend in judicijs fastend debend feria secunda
ante festum sancti Michaelis Archangeli proxima
anno Dni Millesimo trecentesimo nonagesimo septimo
ratione summe trium millium florenorum debitorum specialis
in bonis Dmienszo supra scriptis per olim Grosz Joannem
parentem et Casimirum filium Dmienszkie dicti Grosino
actor vigore eiusdem Banitionis bona omnia supra scripto-
rum citatorum officiose per executionem tradi exposcit
vero citata videlicet a Grosio Dmienszkie eandem execution-
nem Grosza Barbara Dzierzanowska mater dictis citatis
nine filiorum suorum dictis verbis impugnavit In bonis
Dmienszo synod noich-tayne y rayscow noiem to ze tu
man nayth dobrach dziesth dzwa Dzieca Ztory wszik
grey sydzie gospodarz a teraz radney Zachuyey niedopuscza
quatenus Grosius Burgrabius vista partis citate temeritatis
et illegitime defentionis nec minus partium predictarum
fiat Sansam tame cum toto illius effectu has partibus
ipsis proximo non sit Judex Ita executor Sandz Sed
sentis ad Terminos Dzierzanow fastend debend proximis
obtine in fastro debend celebrand pro ulteriori dilige-
dicatione Sandz Sentis remisit prout et presentibus re-
mittit congarendi pereng[ria]m Valentinus Jarosensis
Burgrabius fastend debend reum propria alias scie-
thebe eadem ulteriore de premissis citatione indicem dicendam
incidens et proveniens dictis ipsis utriusq; Actorea Sicken
per Grosium Adamum Stanislaum Sandz Sentis per Grosz Mar-
tinum et Thomaszki Coram Judicio Sentis Congarend et
ibidem Judicialiter controvertend quarum Controversijs
Judicijs Ipsis Coram se indicto examinato de eo attento
pro parte Grosij Casimiry Dmienszki in causa Sentis se
Condemnare permisit proinde ad ulteriores eius petitiones
executionis cohibitiones Judicium suum causam eandem
cum Grosio Matthia Laurentio Dmienszkie suspendit

Suspensamq esse declarat Gnosd uero Casimirum Dominos non comparentem memorata pars actorea coram Judicio Officij p[rese]ntib. p[ro] Tribunali hodierno et primum hodierno die usq[ue] ad legitimas attentq[ue] memoratam partem citat non comparentem p[ost] Item Dnu Generalem Stanislaum Josephum Zaleski de Plocho Judicialem ad hoc subsidiare tribq[ue] et ultra formaliciibq[ue] p[ro] acclamare pecuniit quod citata pars existens taliter p[ost] Item clamata et vocata non stetit nec comparuit imo contumax extitit cuiq[ue] contumacia p[ro]fata pars actorea coram officio p[rese]ntia causando petijt quemlibet suq[ue] eadem parte citata non comparente et Bonis eiq[ue] obligata pena Banitionis decerni ibiq[ue] in talibus p[rese]ntib. Sibi pridie exeq[ue] et sententiam postulauit et Judicium p[rese]ns juri communi et instigatori eiusq[ue] parti actorea ubi licite annuendo suq[ue] eadem citata parte pena Banitionis decernit ac ipsumet citatum esse Banitum de Regno Polonie p[ro]ut honore priuatum juri communi contrarios et rebelles hostesq[ue] Patrie huic in arce et extra mediante acri et partibus Circuli Civitatis Plocensis infrequentia multorum nam conditionis et sexus hinc ad Judicia moderna et hominis publicum congregatorum altaria voce p[rae]conia publicauit et clamauit et ad notitiam eius p[rese]ntium indubia deduxit de qua hanc suam ideam Mihi fecit Relationem postq[ue] publicata Banitionis pena Judicium p[rese]ns et facienda in Genuibus suq[ue] eadem citata parte et Bonis eiq[ue] obligata juxta p[rese]ntium juris communis executione causa p[rese]ntem cum toto illius effectu ad partibus p[rae]fatis ad Mfic[um] Loci Capitanei eiusq[ue] Officium potens remisit et remittit sub cuiq[ue] vigore juris dictione p[rae]fata pars citata cum Bonis suis sibi vendicare remisit remittitq[ue] p[rese]ntibus. Decreti p[rese]ntis vigore.

Banitio Kowalewo Pasiotki

In termino hodierno ex Dilatione antenore Infirmitatis instanciato Stis Joannis Godalewski recepto ibq[ue] ad fegrentes precesq[ue] Partis p[rese]ntis Stanislaus terminos ante hac ex terni idem constanti legitima conservatione facta et per Judicium p[rese]ns data et concepta et hoc in causa et actione judiciaria instanciata inter Stos Joannem Godalewski et Casimirum Pasiotki actores ab una et Stis Paulum et Joannem Godalewskie parte ab altera Citatos ad videndum audiendum stulinem juris Decretum p[rae]sentis Stanislaus Godalewski mortis fine precepto ad hoc sufficiente certo scire ipsos pro tempore citatos in eadem expresso iam pridem elapso Decreto Judicij p[rese]ntis adjudicato et ad solvendum adscriptos in Dilatione exigi per sententiam Judicij p[rese]ntis injungi peteret ibiq[ue] in Dilatione exigi per sententiam Judicij p[rese]ntis injungi ibiq[ue] juris esset exequi p[rese]ntium citandi alias Dilatione infirmitatis de premissis talione in diem hodiernam incidens et proveniens. Stata pars actorea coram Officio p[rese]nti personaliter comparens et terni eundem hodiernum

per totam judicior. Sententiam legitt attentans memorata pars fitt per M.o Dñi
gnalem Honestum Josephum Gresicki de Oborzysko Judicialem Tribg. et ultra juris
formam vicibus quatuor ad jus juridicè acclamare procuravit ut non compa-
rens quo taliter fitt pars existens per eundem Josephum Gresicki non
fuerit nec comparuit imo contumax extitit cuius contumacia stata pars
actorea coram judicio Sententiam acclamare petijt super eadem parte fitt et bonis
eius omnibus quam Banitionis perpetuae declarare in talibus Sententiam
solita juridice etiam et sententiari postulavit et judicium Sententiam juri com-
muni et instigationi eiusdem partis actoreae ubi fitt annuendo super
eadem fitt parte et bonis eius omnibus quam Banitionis perpetuae decrevit
ac ipsum met fitt ope perpetuae banitos et e Regno Poloniae prosequi
honore privatos ubi communi contrarios et rebelles hostes patriae hic
in arte et extra in ponte ac in quatuor partibus Urbis Civitatis
Cracoviae in frequentia multorum variis conditis et sexus hominum ad judicia
moderna forum publicum congregatis alta sua voce proconica et sonora
publicavit proclamavit et ad notitiam omnium protunc Sententiam in dubiam
deduxit de qua hanc suam idem Milos fecit relationem postquam publi-
catam Banitionis perpetuae quam judicium Sententiam pro faciendo in omnibus
super eadem fitt parte et Bonis eius omnibus justa Scripta juris com-
munis Executione ostium competens videlicet Grosso Vladislaum
Malynski Burgravium Castri Cracoviae [illegible] eius alii et
duobus Militibus conducendi dedit et deputavit quam Executionem idem
Grosso Burgravius ad primam partis actoreae Executionem requi-
sitionem Decreti Sententiae exhibitionem peragere tenebitur ipsa sub
gravibus in legibus Regni contra negligentes officiales sancitis Citra vero quas
eandem Executionem nec per se nec per suas quasvis subordinatas
impugnare audeat personas ipsa sub gravia Banitionis perpetuae quod
contra impugnatorem interponitur Sententia.

Decretum Sententiae Dominorum Judicum

In Termino Inducrum et Decreti antenotati judicante quo Judicum Pro
Sententiam causam in presenti adulterii Commissi et Processum Omnem
Judicium cum presenti Citra suspendit et hoc eius causae et Actis
Judicium nostrum Terrestrem Generosi Casimiri Sarnicki de Sarnina Castellani
nobilium Generosi Joannis Zglenicki Camerarii Terrae Russiae ad praesidia
ad mutuum Generosi Henrici Incumbi Sensoratus Generosi Stanislai
Matheraw Antonini Citra et aliorum nobilium Judicum Terrestrium pro
ceterum Citra Zglenicki Actoreae absente Causae Processum Decre
tum Sententiae bonorum Thoruniae sedente Anno Sexcentesimo Vicesimo

~~Suspensam ~~ose declarato~~ Grous~~ vers Casimirum Comiensky
non Comparentem memorata per actrix ~~Causa~~ judicio
Officij Presentis

Eductu Rychardi Feligi

Interno vodierno et Dilatione antenore sup edueas Ingrossi
partibus in prosis retro qd seqr Actrix Flores vernos utpote
modernos ut terris eidem Contenta legitt conservatione facta et qd Judex
Officij data et concepa et hoc in Cā et actione indicanda infra
scripta inter Ingressatores Officij Presentis ejusq Relatores Nos Mat
hodes Rychardi et exhibentes ex parte una Conjuges et gride ma
ritata cū mariti auctte et assistentia actores ex parte et Nos
Jacobus Dziegielewski et Mariannam Barcikowska Conjuges et de
maritata cū mariti auctte et assistentia parte ex altera sitos
ideo pria ipsi Contravenindo legibus et Constitutionibus Regni qd
primodū cuiq Regnanti ob in loco et Regime in propriis eddibus
et instodiverunt Securitate nec pacas impedi Conq semitt sucā
et Bonesq Violatores prosequi Alios oppressores damnificatores
severe cautas et de jure forcindo tempore certo in Bone expres
Domos actoris armatis tumultuose invaserunt fores atrij effrac
serunt et Regine Gratus Dziegielewski extinxit indevelli provo
cavit his adjectis formalibus Legedien talia ex his pretia rebus
ij bonis mei ereptis rabit dus et qdo Sasiwa stor in juris certis negotij
ad Villa Feligi major resideret ibidem accepta de ipso notitia
Itidem sup veniendo Side cunq indevelli provocavit Ejusmodi pretia
verba dixit in lite eius dissidavit et hu differens Porcos acto
rum duos Mactavit in suum commodū Convertit seu potius conver
terunt Syliginem et Silvam et alia quamplura facto foramine ne
quas modo indebito intrepserunt actores plus gem ad Centū
Florenos Polon damnificarunt alias q plurimas violentias
perpetrarunt et qd Consq leges Regni excesserunt qdmaxq conne
xabit pretia bonorum dicti ad eras sup ipsos decernend et id qd juris
erit exequend Presentq citatis et alias Dilatione eadem Ingressionis de
primis latis ne indevelli holiernam videnda et proveniend Dnsq pata
vos actores vidit Rus Matheus Rychardi actor suo et Consq
nie coram judicio Presenti per Comparens petijt vigore antenoris
Dilationis Ingressionis eductione eiusd in instanti die mensis
premissis Regni Glew ad rehidand se sup datorum rerum addas
ad Judicium Presens di et deputatus eiusdq actoris utilitati
te annuendo eidem Geo Rychardi actori et Regni Gratiam
de stricto Judicialem addit et deputavit qui actor vote Sanctis Dei
Evangeliis juramenti ab eo prestandi Corporale ad Imaginem Xpi Dni observa
ta citius Solemnitate in facie Judicij Officij Presentis

...sno ex sortilio nunc fecit et prestitit in dicti Juramenti
...rotter quia testes pri ad hanc Ilgrionem reducendi a Sathon
...phi nec appreciati et informati Deo et sanctæ Jesu
...sti passione ita ipsum adjuvante post dictum Juramenta testes suos ad perhibenda testimonia sortive
...inducti quos testimonia eorundem iuxta actoris in oculis ro-
...nulo fuit extradita de quo ex traditis et ab se receptis
...ffm Jesus quietavit quietatq; Jpsum.

Judicium Rychardis Fielligi

Jon Fielligi ex delatione autem inquisitionis Jnquisitionis Jnquisitionis
...fitas y pthg in scriptis citatis dijs ad seques quærere Patrem
...placet Jnob Ilgrabe moderatos cum Terminis dicti sententi legum
...conservatione facta et per judicium data et ferenda ab hoc in...
...ibus judiciarijs in passionatis finis in quibus advocatis et partes
...combinatis prima quæ inter Ingrid et suos predecessores delatores
...Quidam Theoderum Fielligi cum Laurentio Jamillam patrem
...familias Urbani Mathiam et Andream subditos ipsius de villa Fielligi
...natives et quod subditos ammi antiq et aspisterij actores abu
...et Ilex Mathiam Rychardi et Aquetem Krzeciedevia finiages
...infrascripti Vicales Damnorum Quatatores et juris manu amovendi
...antiq et aspisterij parte ab altera statuis ideo quia ipsi in sententiam
...veniam legis publicarum præcedendo recepisse cum personarum innocentes
...oppressos in victum defidatores damnatum malorum illatores satisfacere
...mihi legibus Regni de jure minime formidando non contenti antedictis
...injuriis et oppressionibus damnis supradictis ...
...jam primo domina multa infrenatis variis generis in bonis Fielligiacensi
...sed per spontaneam pecuniam quendam acquirendi animi sanem de-
...liberationem impulsione tempore messis proxime futuri eidem actori intule-
...runt scilicet Fielligiensis nemalas salos Ingrid septem stimuli seu
...unde stadia herdei salos Hanser decem gerundi stadia unum salos
...quem item per unum stadium Jnitium seminales Regnitz quinque tum
...et alera lin horto et Brassid salos lex frumentarent supabulant
...et in nihilum redegerunt Vicinis mihi de his latores damnizza
...ducto stiers pollis civitatis causarent nihilper eosdem actores
...subditos quod diuid et Regis omnes oppressionibus aggravarent
...et aggravarunt in victum eorum diffidarent ad diffidandum et malitiose
...de tota sui seaux esse possint in actorum suum inhominendum
...certas pertenas laborarent eosdem in multo loco actorum expecta-
...rent depabulant pecora et pecudes ex horto actoris ex pellendo
...fregerunt aliasq; pluvinas violenter perpetrarunt predecessores ejus
...excesserunt pœnas exinde emergentes incubuerunt et inde tradiderunt
...de quas supplicio decernendo finis est exequendo alteram
...vero in causa mihi Ingrid et suos predecessores dictos delatores actos mali
...Rychardis et Aquetem Krzeciedevia finiages et juris manibus
...manu antiq et aspisterij actores abuncia et quod Theoderum

...Fielligi

sortum post olim Gnosum Joannem Glinoiecki modo quo
vis possessorem infra scriptum Authorem motorem et exe
cutorem principalem tum Illem Sebastianum Szymanski
famulum eius mandatorum domini sui promptum exe
cutorem nec non honestum Nicolaum curialem Auriga
atq laboriosos Stanislaum Gronek Augustinum Paulum
Sved Albertum Mendoklas et Stanislaum filium
Simonis Pastor de eadem villa Glinoieck subditos
praefati Principalis homines licentiosos cum Prin
cipales complices citatos parte ab altera idq ideo
quia ipsi contra veniendo legibus et constitutio
nibus Regni nec poenas in iisdem respectu infra scriptis
contra excedentes rigorose circumscriptas metuendo
imo leges Regni sancitaq earum ~~ita~~ pro abusu sumen
do praecipue principalis malevolo quodam eoq in
debito ex proxima vicinitate praeconcepto animo
die in protestatione expresso eidem Actori Marito
de campis Glinoiecen a laboribus ut pote ad servu
domum suam bonorum Praefatorum Glinoieck redeun
ti inermi nihilq sibi mali aquopiam evenire
speranti ~~[illegible]~~ liberaq per fundum Actoris tendens
ante ipsum hortofonium residentiae animo praeme
ditato intercepit interceptaria ut praemissum
insperatum inermem oppressit et palo aleas Kotem
a subdito suo uno ex inculpatis accepto graviter
per cubitum et manum sinistram multis vulne
ravit manum eandem sumopere concussit percu
tiendoq Actorem per varia corporis membra in terram prostra
re ~~Mox~~ a effecit Mox accurente cum praefato famulo eis
cum bombardis tribus analongiori et duabus brevioribus
et Gramea subditis quoq inculpatis et auriga adstantibus

eundem Actorem Maritum omnino e vivis sufferre conabatur nisi con
sors eius Actrix audito tumultu accurrisset et impetum eius Ma
levolamque intentum praepedivisset quam accurrentem consor
tem ac Maritum oppressum et convulneratum accessum
non admittendo itidem expressit minarum sinistram vul
neravit verbis lesivis iniuriosis probrosis famam
et honorem intaminatum qui vitae et quiparatur deni
gratur et summopere rodere utrosque Actores coniugestum
et Generosam Helenam Anissenskam sororem consortis
Actoris virginem innuptam affecit dishonoravit
multa inconvenientia statui Nobilitari et virginiali ob
iecit quae obiecta licet hic non exprimuntur inquisitione
deducentur eodem tempore in vitam Actoris Mariti publice
diffidavit et Machinabatur ipsisque famuli et subditi dif
fidabant prout hucusque etiam bombardis et aliis armis
violentiam praeferentes incedendo et insidias va
rias struendo diffidant et Machinantur ut nullibi loco
rum praefatus Actor Maritus de vita sua securus esse pos
sit contituandoque et augendo violentias eadem die
subditum Actoris L. Matthiam Pudlo sepes in fun
do Actoris Bonorum Glinoieck circa hordeum conte
minatum bois struentem oppressit sepesque constructos
ipsi discere mandavit et in suum fundum easdem se
pes ut pote eodem die exportare curavit praemissis
non satiatus violentiis et oppressionibus im
mo easdem augendo et renovando in maiorem op
pressionem evidensque famam et fortunae iacturam
subsequenti tempore in protestatione expresso subdi
tum Actoris proprium hereditarium alumnum ut po
te L. Stephanum adolescentem in eadem villa Glinoieck
nativum vi et violenter vi et violenter pro famulos
suos recipere et ad curiam suam deducere curavit sibique
appropriavit aliasque per multas violentias contemptus
damna iniurias ac oppressiones Actoribus intulit
quo facto pacem et securitatem publicam violavit et
violarunt leges Regni transgressi sunt ac proinde

20 31

Bonorum eorum Thorz oblitt possessore pro ab altera Cittos Ixa Inspti
Castren Plocen qua mediante Submisit Se et Inscript Gnosus
Dzierdanowski Summam Trium Millium florenorum Polon malla
argenteorum moneta sine procento eidem Actori Gnoso Sta
nislao Zylinski Camerario Terrestr Plocen Mantoet Parenti
Actorum pro tempore Certo mediante Inscripto expresso se
Solutum non tamen licet malgoves amicabiliter requisitus
fuerit persolvit neque Gnosus Adamus Lekowski vice No
tarius Terrestris Plocen existens eorum Bonorum obligato
rius possessor modernis Actoribus ad Sepissima expo
stulatione eorum Actorum persolvere vult primo temere recusat
Cittur igitur ad videndum et audiendum ad persolutionem eiusdem Summae
Praefatae sub Simili Godio pro Sententia Ffy Terr stringi
et Compelli ad quod Iuris ut exequi alios Decreto eodem
Suspensionis anteriore de praemissis lugere in diem hodi
ernum mediante et provenientes patibus ipsis utriusque Actorea
quidem pro Gnoso Hilario Trzyński suo et aliorum nomine
Citta

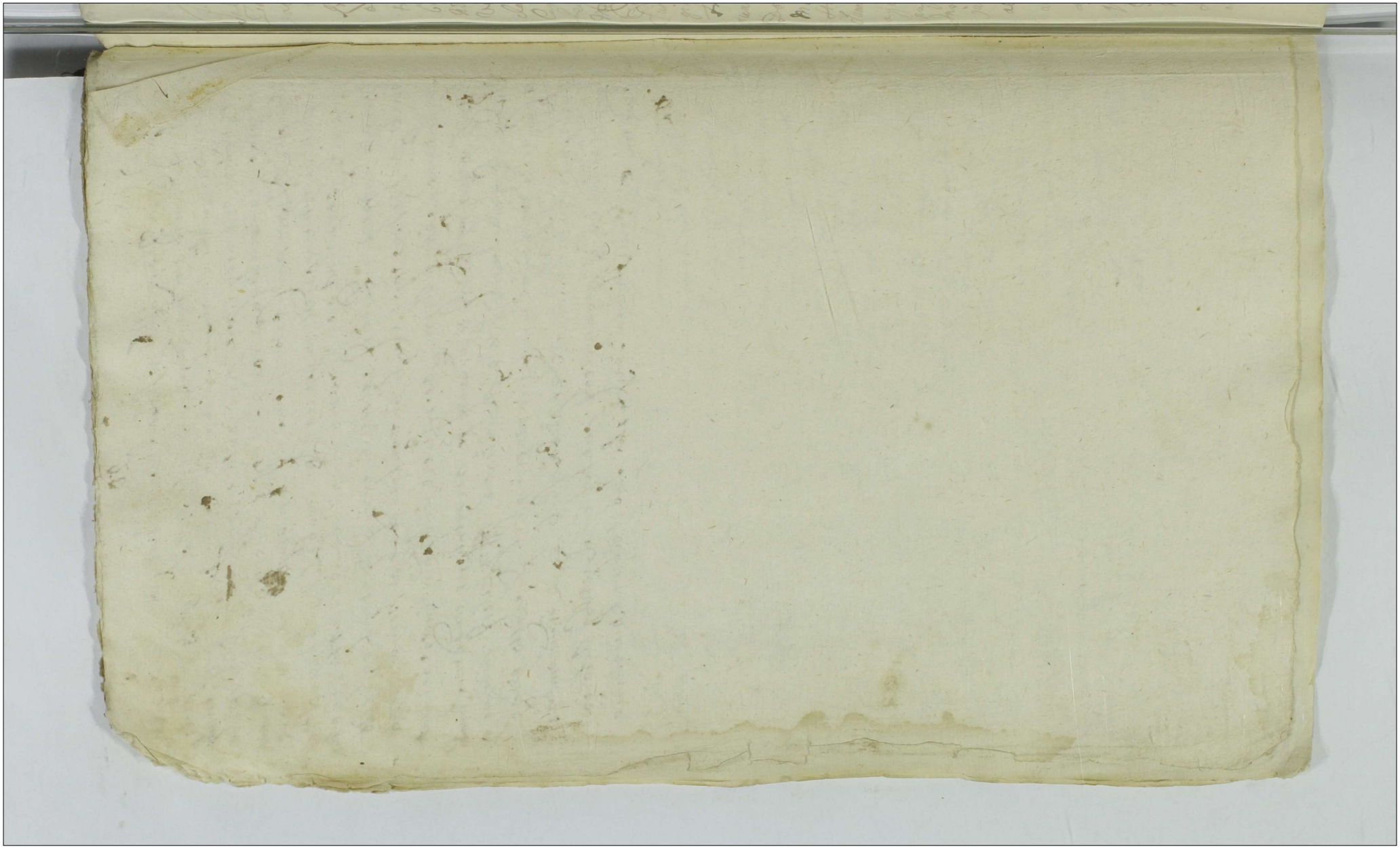

Ad Actum Feriae Secundae Tricrastino festi Sanctissimae et Individuae Trinitatis Anno Dni 1698.

In Causa et Actione Iudiciaria Infrascriptae inter Gnosum Michaelem Zernicki Camerarium Terrestrem Dobrinensem B. C. Plocensem Actorem ab una et Generosos Valentinum et Alexandrum Rosiszewski Valentini ultimi mos olim Gnosi Francisci Rosiszewski olim Krolani filii Bonorum ad praetensos Possessores ad Iudicium officii Rosiszewski parte ab altera citatos ideo vigore Iuris transfusorii eiusdem Actori super summam infrascriptae per Mtem Casimirum Krzypiewski olim Raphaelis filium olim vero Mtis Dorotheae Krzypiewska Memorati olim Antecessoris Vestri Consortem sterilem Successorem legitimum dati post Translapsum terminum sive terminos Translapsos siqui Actori ob non prosecutionem Causae praesentis sunt translapsi Nempe ad paratam dilationem ad Monimenta Praefatis Citatis in ante Actis Iudiciis in Causa ipsis ad videndum et audiendum ipsos ad solutionem Summae Mille florenorum Polonicorum Medietatis ex Summa Originali duorum florenorum Polonicorum per Memoratum olim G. Franciscum Rosiszewski in Cuius ipsi Haeres Successerunt et inde et onera ferre tenentur suprascriptae olim Mtis Dorotheae Krzypiewska pro illo tempore Consorti sterili modo reformatorio inscriptae sententia Iudicii praesentis stringi vel in Casu solutionis ad Ex divisionem Sortis Summae Correspondentis Compelli ad eandemque officiose per agendam officium competens addi de quo eadem non impugnanda rigorem iuris vallari et interponi Concessum Institutum ad ulterius ~~sibi~~ Secum eam Causa pro Iuris Exientia iure procedi idque quod Iuris erit Exequi praesentis Citatorum alias Citatione ipsa anteriore Decem praemissis Citatione alias ad Citatione ipsa anteriore in diem hodiernam Iuris Dei et Provenientis Partibus ipsis utrisque Actorea quidem per Gnosum Paulum Jaroszewski Citatum vero per G. Valentinum Rosiszewski suo et aliorum Citatorum Nomine Coram Iudicio praesentis Comparentis et secundum Iudicialiter Controverterentis quarum Controversiis Iudicium praesens Coram se inductis Exauditis tenen

Filiae ad Pns Gnosi Stanislai Krzyrokowski Consortis legitime actricis
quae vos et quidem Maritata cum sui Mariti Autoritate
~~cum~~ assistentia citant ad post optentam super vobis poenam con
tumaciae idque adhaerendo protestationi et proclamationi Capitis
Contra vos officiose coram Actis Regni factis idque ideo quia vos
in contrarium legum et Constitutionum Regni procedendo praeceptaque
Divina postponenda et praecipue tu Gnose Adame Tlubicki Princi
palis ad scitis sibi supra scriptis cum Principalibus et compli
cibus eundem olim Gnosum Slawecki Parentem actricis in Opido
Sieprze nondinisque protunc ibidem celebrandis sine ulla minima
causa ex ea tantum ratione quod subditi Vestri Principales subditis
pecora protunc in nundinis empta recipere idem olim Gnosus
Slawecki non permisit vos omnes tumultuose et armatim in eun
dem irruistis et sic irruendo tu ipsemet Gnose Adame Tlubi
cki ante antrum ~~stantem~~ cibis certi Sieprcensis stantem
ex bombarda longiori globis plumbeis pulvereque sumptureo
sulfureo onusta iaculatus eundemque statim traiecisti et sic in
teremisti pruentasti et vita privasti et privastis quod manuales
homicidae excitistis ac poenas criminales in se personas ac bona sua
omnia adhrastistis legesque Regni transgressi estis et alias arbitrarias
poenas ex videlicet succubuistis ad quas super vobis decernendas
quod iuris erit exequendas Intibus citamini sitis pro Tno pa
rituri et ad praemissa Iudicialiter responsuri datum in Castro Plo
censi feria Tertia post festum Sancti Mathaei Apostoli et
Evangelistae proxima anno Dni Millesimo Sexcentesimo
Nonagesimo octavo Indiem hodiernam incidens et proveniens
praefata pars Actorea coram Officio praesti pter comparens
et Tnus eundem hodiernum per totam Iudiciorum legitime
attentans super partem citatam de Tno statuit coram eodem
Iudicio et Actis eius Mlionis Plis Honestum Iosephum Krysicki
de Plocko qui quidem Ministerialis palam publicaque recognovit
quia ipse citationis literalis sigillis pro Tnis praesentis servens

Contra Citatos et quidem Illem Stubicki ad bona Milolędzkiego
Białoskurski ad bona Białoskury contra vero Suskie ad bona
Sulk omnes feria quinta post festum Sancti Mathaei Apostoli
exportavit tum et primam ex qua ~~bus~~ poena contumaciae est optenta
in una integra septimana detulit exportavit et publicavit
ut iuris est quo sic deducto eidem Citatae Parti Forno eandem per
Ministerialem Regni Generalem Honestum Josephum Krysicki de Plocko
Judicialem ad ius Iuridice tribus et ultra iuris formam vicibus quatuor
reclamare procuravit quae citata pars pariter existens per omnem
mihi nec comparuit imo contumax extitit cuius contumaciae

Motio Kowalewo

Interminis hodierno ex dilatione anteriore infirmitatis uni
ex infrascriptis actoribus videlicet Honesto ~~Joanni~~ Joanni Panas dicto Ta
talai receptis ad sequentes Castrens. Plocens. Terminis prius et
proximus ~~ultimam~~ Cto Plocen. ut pote modernos cum termi
ni ibidem contenti legitima conservatione facta
sa et per fidiu praesens concessa et hoc in Causa et actione Judiciaria
infrascripta inter Ingrem officii praesentis eiusque delatores honestos
Joannem Panas dictum Talalai Pasparum Szebreto atque Perfidum
et Infidelem Judaeum de Nie suchoize Illis et Magnifici Sapieha
Incisoris M.D.L. Capitanei Plocens. Cives aliosque de iure circum
bentes quos iniuria in Causa praesenti afficit magis actores
et quidem actores assistentia competenti ipsis necessaria videlicet
ab una et Enosos Thomam Kowalewski olim Pauli filium
in fra scripti illiciti excessus Criminalis facti scilicet nes
ipso ausu ~~scilicet~~ Perpetrati spolio alias Ferme Latrocinii
primarium authorem motorem Principaliter executorem
tum Relictam ob. Enosi Pauli Kowalewski Matrem ipsius
Inscriptione complicem nec non famulos et coadhaerentes in
numero tres ad praesens in tam stricto tempore de nominibus
et cognominibus ignotos postquam tamen in ulteriori iuris trac
tu specificandos quorum tamen cognomina licet ignota
pro expressis censeri debent et quidem famulos cum Dni au
thoritate et assistentia parte ab altera Citatos ideo quod

tum

Relicte ~~obiit~~ eiusd olim Pauli Kowalewski proprionum Jure
victorum Feria Sexta magna proxima Anno Domini
1638 Coram Generoso Valentino Kleniewski B. C. Saltus Plo
in presentia ~~[illegible]~~ et Mr. Iguli Jaroszewski ~~[illegible]~~ Notarij Terrestris
et Castrens Saltus Plocensis Joannis Lyszczi de Joannis Lyszczi
nec non honesti Simonis Kwiatek Mr. J. ad acta presentem
assumpti qui quidem Generosus Burgrabius C. P. Manerii Sa
tum quoq decreto additionis sui officij Castrens Plocens satis
faciendo adrequisitionem officiosam famatorum Eas pro hoc
bito et Paras dicte totalitat ~~[illegible]~~ presentibus Inspexit Inscio
Salubrius Judex et Scab de Nieszkowice Assumbel Magnifici Joannis
ni Wrzos Succatus Lithuaniæ Plocens Plocens Capitanei hæreditarium
~~Palatinatus~~ Ubiczor recens Judicio plene Infamiæ Superei
dem Joannem Kowalewskie Jure Merito actione per ipsos ex quæ per eun
dem Thomam Kowalewski et eius famulos eorundem famatorum ~~[illegible]~~
et Judicii promissa assend in Acie publica ~~[illegible]~~ Damborowa Ultima
die octobris pecunia parata in Argentea moneta numerata Horæ pro
cum restitui Vero Juxta dicti Violenter receptionis dispersus
eorum eorundem Commendationum Una non potuerunt ~~[illegible]~~ et alionum
quolibet pars horum pecun de his Latiore in dictum Judicium Jam
non perdith et obtinuit ad Bona memorata ~~[illegible]~~ Una in assecundr
Sententiæ Judicum Capitalis Regia Juxta Petitionem eius pura
ta officiosa et Securitate publica Circa eiusmodi actus de pace servanda
per Supranominatos Mitem prolamata Partes actrix ad certum sui eiusdem Petitio
nem ~~[illegible]~~ Pars a parte ~~[illegible]~~ Dominus Joannes Lyszczi
Generosi Famerarij Petens Justitiæ ~~[illegible]~~ Nuncupatus et Partes Pars
Plocens nomine eorundem ~~[illegible]~~ personaliter Comparens reproductis coram
processu ratione Supranominatam Violentiarum excessuum perpetratorum in
anno Scento Super ejusdi perducto petijt nomine eorundem Bona eadem Bona
browa seu Inten ~~[illegible]~~ ipsorum Jure Victam et processu memorato
Gratificata ~~[illegible]~~ prosperionem per executionem officium tradi et assignari
Stronem Juventum condescendi et concessi Ne ulti apparuit Licia Pars actus
Illa petiit Eadem comparens nomine eorundem Dominorum Bonorum eandem
executionem his ad certo forma Regia Eadem ~~[illegible]~~ petens plus mavult
more mè Vrie anie Jadacego forma ordinaria vie Judicio fieri non ad
misit et temere in peregrinit ~~[illegible]~~ Jaroszewski Burgrabius attento non obstan
do in Scriptionem eiusmodi Supranominatorum per effectu hic non comparet ne
Culpam Partium prejudicio inferat Causa petenti cum Eo illig effectu ac pa
tribus ipsis pro Justificatione premissorum seu Ulteriori Testimonio
Executionis ad Judicium Partes Plocenses Jaroszewski

37

Castrensis Plocensis primus ab hinc in Castro Plocensi cele-
brandus remisit et Terminum Partibus memoratis utriusque
in ipsum Judicium Conservavit Comparendi peremptorium
Valentinus Kmienski Burgrabius Cracoviensis manu propria alias dilatio-
ne eadem infirmitatis anteriore depromissis latiore indiem ho-
diernum incidente et proveniente praefata pars actorea ad
Enosum Paulum Jaroszewski nunc partis actoreae coram Judicio
~~[illegible]~~ vigore anterioris dilationis edu-
cendae inquisitionis testes ~~[illegible]~~ ad perhibenda testimonia
quem libet seorsive contra nominatam partem Citatam in-
duxit quorum testimonia in occluso rotholo habentur
eidem parti actoreae in occluso Rotholo sunt extradita de quibus
extraditis et ad se receptis Judicium officii praesentis qui etiam
qui etat praesentibus postquam modo praemisso per partes utrasque
eductas inquisitiones iterum se pars actorea in Rege-
strum Causarum simplicium inscribere procuravit dum
Causa praesens ex eodem Regestro adiudicandum legitime cla-
mata et vocata incidebat partibus memoratis utriusque
actorea quidem per Enosum Paulum Jaroszewski Citatae
vero per Enosum Thomam Kowalewski coram Judicio
praesenti comparentibus et secum Judicialiter controver-
tentibus quarum controversiis Judicium praesens coram se in-
ductis exauditis decrevit ac praesentibus decernit quatenus
honestus Joannes Talalay dilationi infirmitatis sibi
ea in Causa receptae satisfaciat idque in instanti ad quam
ipsi pronunciandi in eam iuramenti rotham Judicium
praesens M. R. G. H. Josephum Krysicki de Plocho Judicialem
addidit et deputavit quod iuramento ~~[illegible]~~ eidem honesto Tala-
lai per citatam partem est indultum quo Judicium praesens
attento partibus inter se iure agentibus experiri in iuxit
in experimento vero Judicium praesens ulterioribus partium
controversiis coram se inductis exauditis decrevit praesen-
tibusque decernit quatenus partes eidem utrasque inqui-
sitiones ea in Causa suo coram Judicio eductas repo-
nent idque in instanti quod decretum praefata pars actorea
sentiens se eo fore aggravatam pro Juridico non suscepit
sed ab eodem Enosum Stephanum in Janowo Janowski
Vice Capitaneum Castrensem Plocem Causaque praesentis Ju-
dicem ad Judicia Ordinalia Generalia Tribunalis Regni Pe-
tricoviensia officiose ut Juris erraverit eidem Motioni
suae locum deferri postulavit cui motioni ~~locum~~ Judicium praesens
locum detulit eandemque praefatae parti ~~actoreae~~ uti actoreae admisit et
Terminum partibus memoratis utriusque in ipsum Judicium

Quod praesentes Judicialiter comparent

columina numerosa legum Epi columina ad compescendas
hominum audacium Sacrosancte conducta male factoe bonos
seuiis sententiando fere peremptorie uti in calliopia
recenti crimine in illum Veronij Faiuoli demanat nisi
ille ut potte ipse aut stabe aliqua allectus aut malicia
imbutus aat quouis et alio prauo instinctu inflatus
nefandum crimen et specialis Deo ecclesiis Dei uel istum delinquere
uel ad irremissibiles penas subeundas destinat et applicat
atten[illegible] nouo nouaque ipse considerato eo quod omnis
uir [illegible] Character Nobilitari insignitus ea omnia que
statuit Nobilem decuant et malefacientes uitare debeat
dulcem famam non eximia gloriam ac honore cum ante capitis
sui pupillam oculi conseruare soleant tota illa qui nimio nullo
penitus terrore legis et pudoris pudoris per motus ex
uus est in praesentium facimus in hac tranquilla dynastia
fernem auctam perpetuare prout ex cum complicibus suis
perpetrauit eo scilicet modo tenore cuius ipse patet per
Recenti descriptum est realiter tali sibi Nos agor cum supradicto
eo autoritate de oppido reprodere de Nicosia habite subtutela et pro
tectione ac patrocinio literis per illustrem et Magnificum dom
et alias personas chyppas ab dato cum aliquot militibus equitibus
data Regia Ducali Nicosiensi animo futuro dicendi eius ego
Vespi prouisit ubi in nonnulla oppidis et illis quatuor vicinis
de uehiculis cum aliis reliquis ad oppidum Nicosiensis intendit in
tempestate tempore sole ad occasum vergente Ionia da pre
festum Sctorum Virginis et Martiris proxime decursi Epi
gij ipsi in Villa Nemborova ubi Natus Canonicus Cordeliensis
residet parumper pernoctationis engo Eorum esse ipso dicitur
Noualeuffi persuasio appetita diuso alioni bogi sine labor
aquisendi dictus speculatores suos complices prodescriptione et perspe
ctione rerum et pecuniarum prefatorum ipsum ad locum illum ubi
altores quieti erant dedita reperunt Qui speculatores rebus eorum
ipsorum sua industria uersata seruiis et perpetratis prefatis cubiculatis Do
mino Antonio Flag ipse cum suis complicibus inde conductis ne ob
consilio agitandum ibi eorum rem et pecuniam confestim pe
culatores in tota nocte quo momento ipse Illo loco se mouerint
nuncius intelligent volant ipse Illudem parati ipsum ad exequendum
facinus eius quam primo primum libuerit prodicti de nocte
ipsum prodeuntes suspectos nisi ego cum complicibus sibi ascen
dit ipsum cum Mario Armoni et Bombardam genere

Motio Kowalewo.

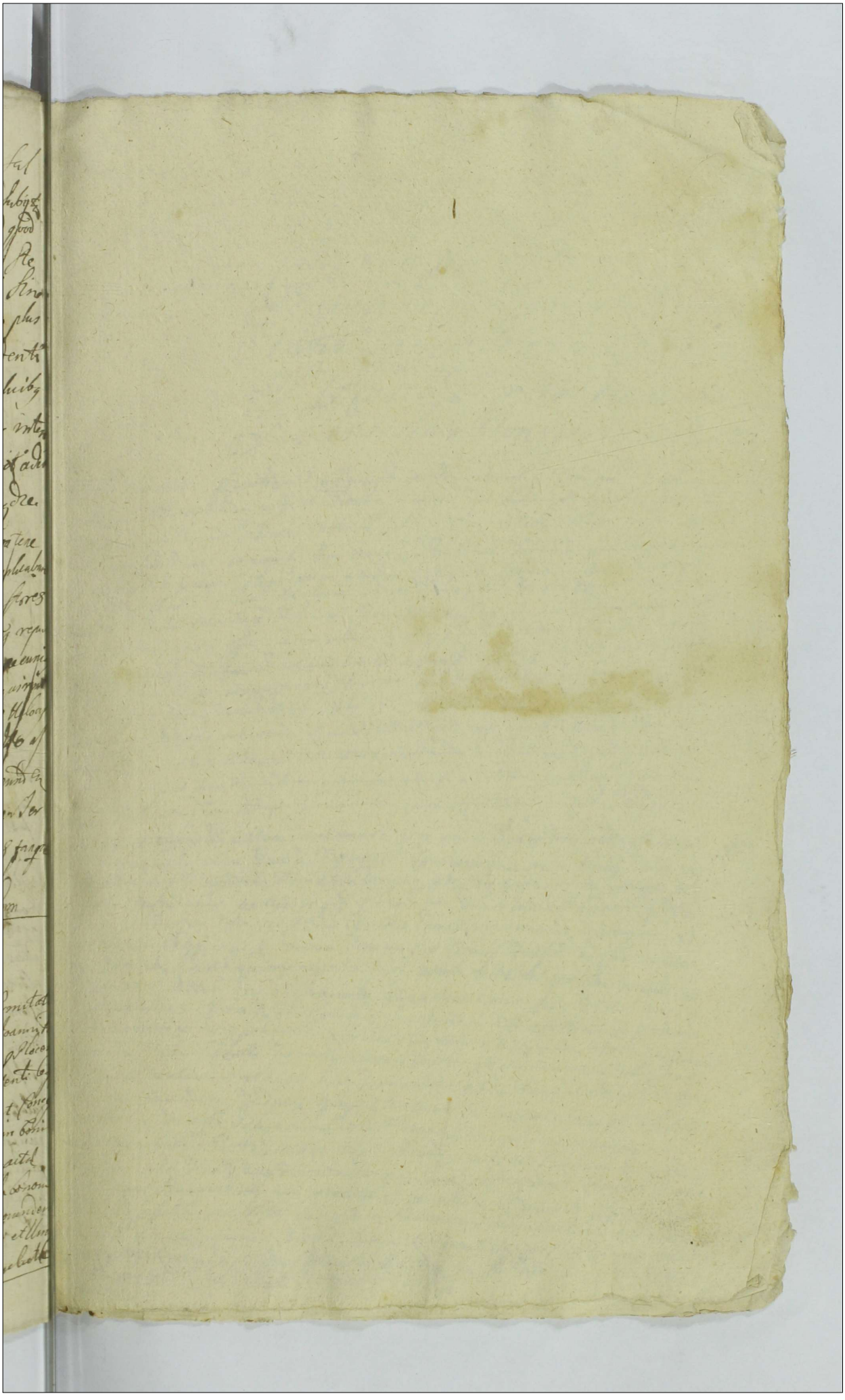

Z 25 41

Actum in Castro Plocensi in Seminario Sue
re Varam Causarum Officij Judicij Sue
Causarum Exemptionum Feria
Secunda in Castro Festi Nativi
tatis Sancti Joannis Baptis
tæ Anno Domini Millesimo
Sexcentesimo Nonagesimo Sexto

Instante Petitione Requisitionis introscripti in Dnis nostris Nominatis Quorum
Adam Bzyglickium ex parte Manny principis ejus subscripta remonstrantis ad
Actorandum suscepit in hæc Verborum tali Actum in Villa Wyla Loco ante posito
eadem Causa citati et juxta citati Sui Primitus Peremptorie Feria Sexta post Dominicam
Oblivionis proxima Anno Domini Millesimo Sexcentesimo Nonagesimo Sexto
Pontificatus in Christo Patris Domini Pauli Wyslinski Dei et Apostolicæ Sedis Gratia Archiepiscopi
Gnesnensis Primatis Regni Poloniæ Legati Nati Sedis Apostolicæ Delegati
Hora de Tertia vel Nona Meridiem Poloniæ Regni Anno Regni Eius Augustissimi
Quinto Mense Decembri Die Vero Mensis Actum et Peractum Coram Nobis
Judicibus Causarum Officij Sedis Judicij Exemptionum Sedis Apostolicæ Delegatis
Infrascriptis Qui quidem Supra Nominati Judices Delegati Sedis Apostolicæ
Ad Instantiam Partis Actricis Comparentis Coram Nobis Judicibus Delegatis
Sedis Apostolicæ Infrascriptis Qui quidem Supra Nominati Judices Delegati
Sedis Apostolicæ Ad Instantiam Partis Actricis Comparentis Coram Nobis
Judicibus Delegatis Sedis Apostolicæ Infrascriptis Qui quidem Supra Nominati
Judices Delegati Sedis Apostolicæ Ad Instantiam Partis Actricis Comparentis
Coram Nobis Judicibus Delegatis Sedis Apostolicæ Infrascriptis Qui quidem
Supra Nominati Judices Delegati Sedis Apostolicæ Ad Instantiam Partis
Actricis Comparentis Coram Nobis Judicibus Delegatis Sedis Apostolicæ

Prius ord& Remissionis Conservationis q. exp. Imo in Dien hab. med. &
proveniet Data Gat. Literæ Petrarum Oppositi Instrumentum et
Jmo eudem Imo legitime Attentatas Memoratam partem citatam ad
Judicium Presentem hodie et Ultra Jnis Formam Brevis quatuor Dierum &
nestrum proxime Preteritorum de Mandato Judicialem Legi Clamatis et Vocatis
Jn tm Comparen in Loco Ulteriorum Portus Lacus & Executionis Alias in Loco
Loco Negotii sui principalis Admittendi Judicio Offi & Judicialiter ac Offi
Dicti emanat Ulteriorum Citi & Judicium Petens ea quatenus fieri Decreti Postu
Lauit & Judicium Pet. Jn Causa Quem Ulteriorum Executionis Legitime
earumdem Causa obtt Decreuit Offi Decernit Quatenus Jn Citi Juxta
Stili & Quatus Mandat Judicium Pet Edicti Venerabilis quatenus Jnstanti Petitionis
tionis, Relatione ad Lapsum quid Pet. Lapsi Citationis Fatalium Edictalium non
obstare Jmmera quæ Jmpugnatione etiam Juris Citationis non Attentis eand
Executionem Ulteriorem Locum Petentem Petitionis petitis Juxta Decreti Executi
Segui Jdq. Fieri Mandat in Scriptis Jnis Jdq. Negligi et Effus Sacrilli Citta Pet
cand Executionem nec & Te nec Bona quæuis Subordinatas Jmpugnabi
& Bonis Jdq. Fieri Mandan Sanctionis & Petitum quod Contra Jmpugnatorem Jntem
tium Offi & Ulteriorum Executionis Jmpugnatricem Jmpugnatione
decerni Mandari Citari Fieri Citra Juridicum Executionis & Petitum
& Judicium Petens Jnis Communi & Jmpugnationis Citationi Relatum
Suis Jmpugnatore Mandan Sanctionis Petitum Decreuit ac Jnsuper Mat
Jmpugnatorem Jn Expensis Sanctum Oblegni Regio Bonis Procuratio
Mandat Jnis Communi Contrarium et Rebellem Protestq. Citationis
Multor Jnis Petitionis et Petens Jnis ad Judicia Ordinaria
Pheb Congregati Alta Jnis Voce Pronunciata et Jnsecuta Publicauit Jnsu
Clamauit ad Notitiam Juris Quem Jn Publicam deduxit de qua Mandatum
Jdem Petit Relatorem. Jnsuper Publicatis Sanctionis Jnsequitur
Mandan Judicium Petens Causam per Jnsum Citationis Jnis Jnsequitur
Jmpugnatorem et Jnis Juris Citata Petens Jnis Communis et
Citationis ad Locum Executionis Juris Competens Remittit Petitum
Jn Termino Judicium ex Citationis Literal Partium Nomen Jnsequitur
Mediolani Sum Jn Jordinis Capella Juris Citationis Locus Provinciæ
et Capitaneus Viti Juris Petri Stabili de Petro Nomine Juris Citationis
omnibus Mandamus Negotio Regio et Nostro quatenus Jn Citationis
Capitaneali Ducatus et Jn Terminis Literarum Juris Citationis Officii
Judicii Petitionis Secunda proxime Jnsequentis ab hinc Jn Castro Mediolani
Juris Citationis Jn Jnstantia Citati Jnsequitur Jnsequitur Citationis
Citationis Jn Jnstantia Citati Jnsequitur Citationis Jnsequitur Citationis
ad Jnstantiam Citationis manuali manu tua propria Subscriptura mediante
Citationis Jnsequitur Citationis Jnsequitur Citationis Jnsequitur Citationis

Cinatem Regni Italiæ Homestum Josephum Leopoldi de Blo
che Lui statutis palam publicq Sint Lucia gine celatus ille
ad stipe Gerend Poeph seniecq consulatus ad bene ge
vo cui sortem obligatt pesoni Stadt Libet data Feria Quar
ta pt Joannis Evangelii prime plenta delulit expostulavit
et publicavit ac pmisit qui se dedudor ipsi celato
Rende cuiq Mtis Regni Italiæ St. Josephus Leopoldi
de Blocke pelet ad hoc Gerend Tribunus et ultra Junct
formam vicibq quatuor clamatt et vocatt non tamen
comparuit in Lucem seu pretato alias in Titulo Lucem regnij
sui Scripto admittente Judicio ostitq pdcm Victor ac ipse
eosdem condemnavit absentiamq ipsi Judicium Pdcm ex
in Causa fieri et decerni postulavit et Judicium Gerend
in Lucem cuius Lucem legitimum ea in Causa obtenta Literæ
aut Pdcm Tribunus decernit Quatenus celatus summam
prosequens ipse cui Actor exsolvat dcm in ersarij pro
Rata hanitum mil quid in Casu decreti pdcti contraud
et summus Pdcm Regni Italiæ Tribunus Qui despecto nuncq
pfatus Lucem celato celebris cuius ctq decernitur
ac cariq publicandi hanitum pdcm Mtis Regni
Lucem Magnifici de Blocke pfatus addictus et deputatus
qui quidq Mandat Satisfaciendi deputationis Rationem
Pdcm habitis Gratum hanitum pdcm cuiq celato et bo
nis cuius omnibus Stetq ac ipsum mit celatum ipse hani
tum et de Rus Pdcm Stadt honore privatum finibus
muri contra mi et rebellem Lucem Latus hic in Urbe et
extra ejusdem ac in quatuor pbis circuli civitatis Rome
in forgrestis mubonis Rami Cindelis et Regnum adhi
dum moderna Romæ publicus congregatis Rostra more
Pdcm et solemnia publicavit Relamavit et adnotavit
omnia Statuta Pdcta in dubium deduxit Regnum hanc
Lucem Magnifici Gerend Relatorem. Rescriptum publicatum
Lucem Literas Causam hanc cum toto ill effectu ac pro ejusdem
Lucem in scriptis cuiq celato et bonis dcm omnibus
Justa Latum finem Commissi executorem ad M. Lictatorem
sive Carnifices Capitalem cuiq officium competens remisit
remittitq Literas.

44

Infirmitas Dluznowo ~~Belleowe~~ Karwowo

In Causa et actione Iudiciaria Infra Scripta inter Nles Thomam et Mathiam Dlu-
nowskie, olim Ioannis cum olim Nli Catharina Karwowska procreatos filios
Actores ab una et Nles Ioannem Dluznowski et Sophiam Lopacka con-
iuges Mathiae Karwowski et Martinum Dluznowski et quidem Ma-
ritatam ad Mariti authoritate et Assistentia Parte ab altera citatos ad
Videndum et Audiendum Divisionem iustam et Deificam omnium et singulo-
rum bonorum suorum Mobilium et immobilium morte olim Nobilis Catharinae
Karwowska, matris Actorum derelictorum in bonis Dluznowo magna et
parva Ac Satkowo, Iacentium, Actores erga ipsos iure naturali Successionis
concernentes per Iudicium Officii praesentis Injungi ad eandemque ex divisionem
Officium competens addi de qua eadem non impugnanda poenas Vallari et
Interponi, idque quod iuris erit ex equi praesentibus citantibus alia citatione ipsis Anteriore
de praemissis latiore Indiem hodiernam Gnedenae et Provenae Partibus ipsis utrisque
Actoria quidem per Nle Mathiam Dluznowski suo et aliorum nomine
citata vero per Grosum Valentinum Kleniewski bona Iudicio praesenti comparere
ad Iuridicam eiusdem comparentis partis citatae repositionem dedit et concessit iudi-
cium praesens ad Relationem Infirmitatis unius ex Superscriptis citatis. Videlicet
Nli Mathiae Karwowski, per ipsum iuxta praescriptum Iuris communis medio cor-
porali Iuramento comprobandum cum ceteris vero citatis Iudicium praesens
eadem hanc, tantisper, donec per eundem, cui reposita est infirmitas medio corpo-
rali Iuramento comprobetur suspendat, suspensamque esse declarat, idque ad sequen-
tes Querelarum Castrensium Plocensium terminos, prius et proximius ab hinc in Castro
Plocensi celebrandum terminis partibus eisdem utrisque itidem totali in vigore conserva-
to comparendi peremptorio quidque in continenti personaliter comparens Mrlis R.
equi Gnis honestus Iosephus Krusicki de Plocko palam publiceque recognovit quod
ipse citationem literalem signum pro terminis praesentibus servientem contra citatos tam ad
bona Dluzniewo magna quam et parva Feria 2da intra octavas festi
Sacratissimi corporis Xti Dni, tum et earum primas ex quibus poena contuma-
tiae est obtenta, tempestive ante obtentionem illius, una Integra Septimana
detulit exportavit et publicavit ut Iuris est de quo praesentem idem Mi-
nisterialis fecit Relationem

Actum in castro Roscensi in Primis Quarell. gen.
Sarum Decembris Anno secunda in Festo
Natiuitatis Sancti Joannis Bapt. Anno Domini
Millesimo Sexcentesimo Nonagesimo Sexto

Quidem Kowalewo Vminieniec Oster Jarocin
Termino horno ex Dilatione antecessoris Super quendam Inquisitionem
pbis in Scabinis citatis ad Sequendum Querelam Actoris Vernel
aliquot modernes sub Termino Assumpti Prima conservatione facta et
per Judicium Consensata et concessa et hoc in Actis et Actoribus Vnd
cunq; in Scabinis binis in mutuis Actoratis combinatis prima quidem
ingressu Officij Gentilis cuiusq; Delatoris Rem Martinus Vminski Ac-
torem absentem et Rtes Joannem Strupiewski et Agnetem Kowalewskam
Conjugem eius Matthiam Kowalewski in Scabinis citatos et pa-
ratos et quod Mandato cum Mandi authe exhibito ad alterum
citatos ideo Quia ijdem Prosequitis Legibus Regni Suiq; Statuti Mo-
bili et reputationis oblitis rem pro rata memoriae tempore certo in
Scabinis ex Jure bonum Laboratilem coloni exercuerunt Valentes Se-
xaginta florenos pol. Dicti Strupiewski et Kowalewski modo ali-
quo eam debitam aut pernat et aceptum in suis commodum cuncte
runt de quibus Commissis memoratis Actoribus dum requirent Suamq; ab ijdem
requisiunt in viarum ejus inimicum viarum addendo eundem interimere vol-
luti sunt et in ultanea eius diffidarunt tempore in Strupiewo et ejusdem
Actoris domum suam ex molendino redeuntis viam publicam secum bono-
rum Kowalewo Statuti in culpatus Strupiewski interrepit eundq; eum
bonis Lanea consepit annumerarunt, Sepeq; numero cum rebus Actoris
ibi transeunte verbis Lasciuis diffidatum Eundem Actorem opprimendi et
in Vltam eius diffidare non destituunt aliisq; plurimis Vitiosis Pe-
tranunt perquidem contra Legem Regni ea repetunt plurisq; actiones Pe-
nas incurrerunt aliquas Ejusdem ipse Actor solutione tam ei eius bonis
ad quod sibi erit ex aequo Gentilibus citatis. Altera vero
in causa. Inter Ingressu Officij Gentilis cuiusq; Delatoris Rem Albertus
Parentem et Matthiam Filium Kowalewskie ad Joannem Strupiewski
Actorem absentem et Rtes Martinus Vminski Albertum Kowalewski et
Marianum Rzetkowskam Generos Agnetem Lisowska eius Vminski Ca-
sparem Albertum Hedwigem et Sophiam Vminskie Adrianum et Ste-
phanum

parte ab alterq̃ fratrũ ideo Lucas q̃ Sat Inculpati Principaliter sint
Omnipotentis non attentis Legibus Regni et forsitan statutis de fal
moniat Sanctis pœnas q̃ cant calumniat minime uerendo Sigism cuiu
falso calumniatori homini ostendo bona Rittanis denigratori et obpto
juxte Statuta Regni q̃ secundum hoc debent nihilominus in partem ab
ipsis legibus prospectis q̃ dicto Sat nigde cum ignominia objuerit d
modernis Actoris Robitis Stupcensibus et Pleb Kowalewskie Parenti
subter q̃ scriptis et per Villam Kowalewo q̃ dare disidere
q̃ fatus Dminski Principio in medio Villæ eius dem ad Actorem Stupc
uoki alto uoce hæc q̃ tulit formalia Stuchay tylko ty Eldrichu
Sogarski synu q̃ podmiejscie to Kalin Iquid zieś co mi go ukrad
Cyceny Swagrem ich uroczystemi aggreq̃ est Verbis in Gentia
to plebis contempturi Furtum bonis quod ante quasi Subsequi
ut dicti obiecit eo modo inculpati communiter obiecerunt horrem
parte Villæ capserunt ipsq̃ eam diuersis q̃ scriptis crimen ac furti subseq
propalando et q̃ mulgarq̃ in Vitam Actoq̃ Machinat sunt Actores Stupcenses
illorum Vitæ maulant quotidiez q̃ sonab quarelis Suspectos et crimi
ac notatis appellant cum eaq̃ Legib Statutis Regni q̃ sonab Vitæ p
bis ab antiquis Virtutib calumniare vetant excepserunt eisdem q̃ ratio
ne q̃ misserunt q̃ dicat Sat q̃ bonis q̃ etq̃ pœnis q̃ scriptis citatis Alias
Dilatoq̃ cas Inquisitionis q̃ arteria q̃ dicq̃ missis latius in dicenda
ernan indeq̃ et q̃ uenq̃ q̃ fatus Mag Matthias Kowalewski cum
officio q̃ dicq̃ pro comparendo petijt sibi Dilatione anteriorib Dilationib
Inquisitionis dictor processalium nunc edictis q̃ eius pro constanti de-
carni Malefq̃ quorumlib Regni Cracov ad rotundum q̃ sup in-
correcto respectu addict deputari postulavit et Iudicium denq̃ Suis
communi assistentia eius Actoris ut licitis annuerq̃ cui M.R.
M. Joseph Krosicki de Mosko Iudex addidit et deputauit qui
quid Actor rotundo cum Magni Juramento corporale ad sua
pone Juramenti pro observata illis debita Veracitate Suo et alio-
rum non tam in Actoratu quod deinceps fecit deputatis in cui Juramenti
rotundo Juris testes pro ad hanc Inquisitionem inducendi tam in Acto
ratu quod deinceps non fuerunt correcti nec approbati nec confir
mati Dominet Sancta Jesu Christi Dei nostri ita q̃ adiu-
uante post quod q̃ tum Juramenti productionem Actorum non
testes pro tum in Actoratu quod et contra ad q̃ libros testimonia
Scripta in duarum quarum testimonia in eadem rotundo Libros
et cui in eadem rotundo post ea Verba ita deque ibi
eadem recepto officio q̃ dicq̃ quietauit quietatq̃ Deinde
Post quas mandamento q̃ Sacri Actores edictis Inquisitionis q̃ Sacri
Regni q̃ dicq̃ Sacri Regestri Cancellariæ simplicium confratres

procuratorum dicte Cause p[ar]tes ex vna et Regestro ad hec cau[sa]m
legitime clamatis et vocatis in medium Partes memorate Actrix ex
altera Simul et Relata p[ar]te Mag[nifi]ci Matthie Kowalewski suo clari
orum nomine Relata p[ar]te ex altera et Alter Martinus Umiastowski
Suo et aliorum nomine exceptis Nobilibus Alberto Kowalewski et
eius Consorte eorum officio p[re]sentis comparentibus et seu[m] lite contro
uersie quarum Controuersiarum Judices eorum Arbitrio et au
dito decreuit p[re]dicta decreuit quatenus Partes vtraq[ue]
Sequestra et de debito reparatis vtrarumq[ue] stantiis eaq[ue]
in medium alterutra exponerent prout ex actis Causa
constitit quibus actis et processu habito examinatis p[re]fati Sarner Sequestr et Matthias
Kowalewski ad eadem hinc Judicium adiuerunt et decreuit
p[re]dicta decreuit quatenus in causa vokata quia interceptus
Lucis et quia ex facto Juris et mandato non sunt rei reddi
bitus cum suis pertinentiis tales nuncupandi medio corporali
Juramento euadant et infrascripti Lucrati Capitis Illus
trissimi principis ordinis Illustri celebrati Termini ex
actis p[re]dictis habiti in Vigore Constitutionis p[re]sentis com[m]parentes
post quem Juramentum Sequestratio non sufficere Judicem in Acto
vsitato cum tuto et cum Nobili Stanislao Kowalewski post
Umiastowski et alijs instituto decreuit ejusdem ut Lucra
tum non attinet Vulnera cuius Nobilis Martini Umiastowski in
abductione adjudicata agit Specificatis locis Judicem decreuit
Quatenus cum medio corporali Juramento comprobet quem
jam et actibus Instructa Relata in vim actis Segnis Lucrati Ca
pitis principis et celebrati ordinis Illustri celebrati Termini
cum actis et Illustri in Vigore Constitutionis p[re]sentis p[re]scrip
tionis. Super quem Nobilis comparens Nobilis Alberti
Kowalewski et Mariannae Ejus Uxoris Actrix Consortes eorum Pro
cura Actorea cum officio Judicis p[re]sentes existentes cum tu
dierunt et totam audierunt Judicem Illustri et Nobilis
Egregii Domini Josephi Kowalski de Klosk Judi
catus ante ita et p[re]dicti actis Arresti Exemptionis P. Martini
Umiastowski interpositi et Actibus Judicialibus Sequestra
ad hoc Judicium tribunal et altera Juris forma Modoq[ue] quo
tuus adhamare quemcunq[ue] quicunq[ue] citatus Kowalewsky
Magnificus Kowalewsky comparens existens Cultor et cum Nobi

clamati et vocati non steterunt nec comparuerunt imo contumaces extiterunt quin contumacia praefata pars actorea cum [illegible] accusando petiit super eis Kowalewskie non comparentibus et bonis eorum omnibus poenam bannitionis perpetuae decerni aliaque in talibus fieri solita iurisdictione exequi et sententiari postulavit et iurisdictionem iuri communi et instigationi eiusque datis actoreis uti licet annuit super eis Kowalewskie poenam bannitionis perpetuae decrevit ac ipsimet citatos non comparentes esse perpetuae bannitionis sententiam suam declaravit ad eandemque publicanda bannitionis perpetuae poenam Mtis P. R. H. Josephum Kresicki de Plocko Ludovicum addidit et deputavit quique Mnatis satisfaciendi deputatae a iudicio praefatae habitae praefatam bannitionis perpetuae poenam modo praemisso super eisque citatis non comparentibus et bonis eorum omnibus obtentis ac ipsimet citatos non comparentes esse perpetuae bannitionis et de Regno Poloniae proscriptos honore privatos iuri communi contrarios et rebelles hostesque patriae hic in arce et extra in ponte ac in quatuor partibus circuli civitatis Plocensis in frequentia multorum variae conditionis et sexus hominum ad iudicia moderna forumque publicum congregatum alta sua voce praecantia expressa publicavit et clamavit et ad notitiam omnium pro tunc praesentium in dubium deduxit de quo transitum in Mtis fecit Relationem. Postquam publicatam bannitionis perpetuae poenam iudicium praesens pro faciendis in praemissis super eisque citatis et bonis eorum omnibus iuxta praescriptum iuris communis executione officium competens videtur. Et B. quemvis C. Plocensis cum Mtis et duobus Nobilibus conducere addidit et deputavit quique Et B. C. Plocensis ad primam partis actoreae requisitionem Decreti praesentis exhibitionem eandem executionem pro agere tenebitur idque sub poenis in legibus Regni cum negligentes officiales sancitis citata vero pars non comparens eandem executionem nec per se ~~eandem~~ nec per suas quasvis subordinatas impugnare audeat personas idque sub poena bannitionis perpetuae quae contra impugnatorem interponitur Decreti praesentis vigore ecc.

Dilatio Infirmitatis

In Causa et Actione Iudiciaria infrascripti inter Instigatorem Officij praesentis eiusque Delatricem Nobilem Aequigim Kwasiborska relictae olim Nobilis Sebastiani Niedrowski Actricem ab una et Nobiles Albertum Niedrowski Adamum Zukowski et Theresiam Niedrowska Conjugem Casimirum Slepkowski et Annam Niedrowska itidem Conjugem quidem Maritatas cum maritorum authe et assa parte ab altera Cittos post translapsum Trium seu post translapsos Trinos si quis sibi Actrici ob non prosecutionem Causae praesentis sunt translapsi nempe ad paratum Decretum Quasionis Iuratoriae et hoc in Causa damnorum instrumentis et pratis Causatorum in Bonis Niedrowsz Crescentis per se Actricem ad Officium praesens instituta mediante quo Iudicium praesens evadere vobis Citatis iniunxerat ulterius ea in Causa vobiscum jure procedi et Decreto eidem Quasionis Iuratoriae satisfieri sitis Trium attentaturi et iudicialiter responsuri alias attitatione eadem de praemissis latiore in diem hanc incidentis et proveniente praetinus ipsis utrisque Actorea quidem per relictam olim Nobilis Sebastiani Niedrowski suo et aliorum nomine citata per Generosum Ioannem Mazowiecki Coram Iudicio praesentis Comparentis et secum iudicialiter controvertentis quarum controversis Iudicium praesens Coram se inductis exauditis decrevit praesentisque decernit quatenus Citati Decreto Quasionis Iuratoriae satisfaciant eoque in instanti ad quem ipsis pronunciandam juramenti rotam Iudicium praesens Nobilem Regni Generalem Honestum Iosephum Kresicki de Flocko Iudicialem addidit et deputavit tandem ad Iuridicam eius Generosi Ioannis Mazowicki Comparentis praetinus Citatae repositionem dedit et concessit Iudicium hocce Dilationem Infirmitatis uni ex suprascriptis Citatis videlicet Nobili Adamo Zukoski per ipsum iuxta praescriptum Iuris Communis medio Corporali juramento Comprobandae cum caeteris vero Citatis Iudicium praesens Causam hanc tantisper donec per eundem cui reposita est infirmitas medio Corporali juramento comprobetur suspendit suspensamque esse declarat

idq ad sequentes Querelarum Castrensium Plocensium Iudicia prius et proxime
ab hic in Cro Plocensi Celebrandi Terminos ipsis utrisque ibi
dem totali in Vigore Conservato Comparenti peremptorio. Hicq
incontinenti Coram Eodem Iudicio et Actis eius prius Comparens
Mtis Rni Generalis Honestus Josephus Kresicki de Plocko palam
publicaeq Recognovit Quia ipse Citationem literalis Sigilli pro Iudicio
Plocensi Servientis Contra Citatos ad Bona Niedrz Sabbatho post
Dnicam Cathare quadragesimalem proxime preterito exportavit et
in curijs Citatorum posuit et publicavit ut Iuris est

Dilatio Inquisitionis Zglinice Trcionki

In Termino hodierno ex dilatione anteriore infirmitatis infra-
scripto Citato Laborioso Sebastiano Kisiolek recepto idq ad
Sequentes Iudiciorum Castrensium Plocensium Terminos ut pote modernos Cum
Termini ibidem Contenti legitima Conservatione facta et per offi-
cium Praesens data et Concessa et hoc in Causa et actione
Iudiciaria infrascripta inter Instigatorem officij Praesen-
tis eiusq Delatores Gnosos Jacobum Burgrabium Castrensium Plo-
censium Simonem Joannem et alterum Joannem Thomam Zylinickiz cum
Casimirum Janczewski Actores ab una et Gnosos Hilarium Trcinski
et Catharinam Flaska Conjuges infrascriptarum violentiarum
et excessuum patratores et Executores Principales nec non Jo-
annem Zoltowski Conprincipalem atq Nobilem Ziemski tum honestum
Sebastianum Kisiolek de Villa Bledzewo subditum et famu-
lum Gnosorum Trcinskich et quidem Maritalem Mariti famu-
lum et subditum Condominorum auctoritate et assistentia par-
te ab altera Citatos adhaerendo Protestationibus non
videntur et obductionum vulnerum Coram Actis Autentiis
Regni factis nunc easdem renovando primitivas ad ulti-
mas Iungendo et accumulando in ea Quia Ipsi et praeci-
pue praefati Inculpati Gnosi Trcinscy Conprincipales
non Consideratis debite Considerandis legibus et Con-
stitutionibus ac statutis Regni quae infrascripta fieri serio
prohibuerunt nec poenas ullas Contra personarum Aliam

et innocentum oppressores Calumniatores Bombardarum abusores
in iisdem legibus severe sancitas formidando ausi sunt temerarieq
praesumpserunt primo Praefatus G. Trzinski tempore in protesta
tione expresso in oppido Sieprc nundinisq publicis pro-
tunc in eadem Civitate Sieprcensi in hospitio famati Stani-
slai Hirurgi Civis et incolae eiusdem Civitatis celebrat
eosdem Actores et praecipue Gnosum Burgrabium Castrens
Plocens in praesentia ~~numerosa~~ Gnosa Nobilitatis proiisdem
nundinis Congregata oblita domus Zglinicianae Calumniare
diffamare verba quaedam laesiva aspera honori Nobilitari
nunquam intaminato nociva non properare et objicere demum
vero Memorati Gnosi Trzinscy Coniuges non attento decreto officij
Castrens Plocens inter eosdem Actores nonnullos et Principales
Trzinskie lato vadioq in eodem decreto et Contra te spe-
cificato firmato dictanteq lege et stante lite nihil
novi innovari debeat quo mediante ullum impedimentum
in molendino in fluvio Skrwa in fundo bonorum Dobaczewo
Consistens Iudicium Castrens Plocens inferre pars parti
prohibuit et vadium superius expressum una cum pu-
blicatione poenae Canitionis decretam interposuit valla-
vit et Constituit Cui ipsi decreto tum quoq et Con-
tractui inter olim Gnosum ~~Trzinski~~ Stanislaum Zglinicki
Camerarium Terr Plocens Primitivum praefatae Sluska
Maritum ac Gnosos Actores ratione molendini Superius
expressi Conditioniq in eodem Contractu expressae positae
sic sonanti wieprzow czterech na Stronę Plocka z Pary
Kumornikowy dwuch według alternaty Ks. Panem Janem
Sinem Pawła na stronę Dobrzenską Ks. Panu Janowi
y Szymanowi dwuch Ichmosc Panowie dziedzicowie tali
miedzy sobą umowili sposob ze strony Plocki od Poniedział

ku

po Swiętym Marcinie do Wielki Nocy a od Wielki nocy z drugiey
z dobrzenskiey strony do Swięta Narodzenia Nayswiętszey
Panni Mariey ktorą Zdwią Siewną quibus ipsi tam decreto
quam Conditioni Contraveniendo tam post latam statim
Sententiam Castrensem Plocensem nec Considerata alternata
Partis in Terra Dobrinensi tempore in protestatione Expres-
so Superinsequitando ad idem Molendinum armata manu
porcum Suum advehere Mandare Actorum vero porcum Molen-
dinatori ad Saginandum datum et relictum ejicere ulteriorem
Sagenationem denegare Suum vero porcum non observata alternata
Saginare mandare prout de facto praemissa omnia executi
Sunt his itaque non contenti violentiis et oppressionibus Sed pecuniero
Actoribus Magis et magis in dies illatis etenim tempore in
protestatione expresso dum et quando Kasimirus Jan-
czewski ad oppidum Siepie in certis Suis negotiis via strata per
Campos bonorum Bledzewo tendente iter fecerit
Praefatus Gnosus Trcinski inculpatus ex informatione et
inductione Consortis Suae Cernens eundem Janczewski as-
censo equo persecutus est assecuto primo verbis deinde verbe-
ribus vibrata framea afficere vulnera livida Sanguinea
et alia vulnera in obductione specificata inflixit hic eun-
dem alloquendo verbis Jedze poganski Synu Co teraz to
bie Samemu to Zeiglinieckich Kazdemu tak się dostanie
deinde huic Suae intentioni foram eodem Janczewski Expositae
Satisfaciendo nitens eandem ad effectum deducere Is idem
Gnosus Trcinski inculpatus assotiato et Consumpto
Secum Gnoso Joanne Zottowski inculpato armata manu
Cum superius specificatis juncto secum subdito ~~famulandi~~ temulenti
ad Molendinum Memoratum Dobrzeviense Supervenit

et Superveneruntet ibidem primo molendinatorem verbis ag
gressi sunt Contractum cum Snosis Actoribus et Successoribus
eiusdem olim Snosi Stanislai Zglinicki Cumerarij Cracc. et Locen.
ac prenominato Molendinatore inscriptum et Constitutum
dissaverabit in Contemptum ac confusionem Actorum in bombar
dam secum gestam pulvere et globis plumbeis in posuit impositoq
eodem Contractu in bombardam sua eadem domum seu
residentiam ibidem sitam Snosi Simonis Zglinicki Actoris
propriam tunc clomi vus absentis et in bonis Zglinice
tunc existentis Superveguitarunt invaserunt et serio ingressi
sunt nec in oppressionem et postpositionem Actorum ali
quot vicibus ex bombardis pulvere sulfure o globis
plumbeis Contractum dissaverabb minis et gaudati sunt
diis prolatis dictis coram familia eius Cristoki pogarde Sym na
uetz in ciet ie Contractus Zglinicz Cracc. Locen. Residentia ob
hos raculationes non Comtuperunt adestremum Actor Snosus
Trebynski Principalis enarratus speciem sibi famulo suo Venus
Transito Semicki tempore in protestatione expto Supervenerend.
ad expidum sepe accepta notitia decisiones Actoris prolunc Sno
si Jacobi Zglinicki Burgrabij Castren. Locen. eidem propter
Sumattum in eodem expido movere et prosequi non volens primo
in hiis urbio Cum eodem famulo suo quo tractu Snosus actor
profici debuerat inuidere Redditum de eodem expido volens nocere
iuste et salute eius Cum Juratis et Scabinis omnibus Bombardis
indisenmen iuste actoris Scelerosis obstitq Semicki Dei expectant
donno ex eodem subumbio ad alia Loca occultum et pote Sylua
prope iter quo actor discepturg erat vese Contulerunt et indem q
per aliquod horas Commorabant Cum Idem actor Ludere
non potuerunt Comum Iram discesserunt et multis in locis in
vitam tm Snosi Burgrabi Cum alijs actoribus dissumunt Sue
usq Cracc. ue Snosus Trebynski ex Consilio Senatus Reddi Sit
et aut alibi Locum etiam Comitibus suis Secum ex habeant Malicia
et Cultas Indentias in quisitione probandas perpetrarunt per
qo pacem publicam et tranquilitatem Comestica Violarunt actores

affecerunt contempserunt et suum intentum insignum et mix ad-
ditum omino in effectum ni ab eadē Egua auferr ipse et deducere
intenderant Nec his saturati Violentys et contemptionis die eadē
diem ipi Actori de bonis spatis excepto abeodē Domi-
nico suo Summa Videl Trecentos Florenos Solon in moneta
argentea pro emendis bobus in ipsius Brisnen tunc tempore
nundinarum in ibi celebrandarum reuertentur et eorū simul-
latos in bonis pdcis hydrio aduerteret et subditos eius de Villa
quiram Clint et quomodo ne cantur quoniam ipsi loca
Matam primam Violentiam Actor non potuit interrogare sup
ipsum irruerunt enormiter et inde aliter conuulnerarunt con-
tusserunt alias Violentias perpetrauerunt factione et inductione
Vulnerum de his Catus emulentibus Dentibus fiantur
alias actione ipsa anteriore de compositione rebus in diem hodier-
nam vicidente et pendente inter ipsos vltimo Actorem pendon.
indebitat p suum Procuratorem Labionale Dnor Actionum Nunc Citata pdm
Valentinum et Jacobum Chauynelle Suo pro interesse tantum coram Judice
pdcto comparens et dominum eius Judicem talem qualem de iure
habere debuerit super petitione comunis de amicabili compositio-
nis mandat Impetrat prorogari diminuendi et limitari pro
quibus habent prorogat diminuit et limitant ipsi ad sequendi
Inculpam Castrum Nocens Seminum quin expirauerint ad limi-
Castri Nocens celebrandi Seminis Pasche eius vltimi ipsi Citati in lit-
pdcta solemnia comparendi pro ipsius non comparen Nobilis Dy
vinles eius Prominatarius Actoris ut ante istum post
finis ut Acetum tempestiue p Valentinum Chauynelle ibi inter
positum et p Officium Procuratoris et agitum expositione dicti
pdcti et petijt sup eodem p diuam Banitionis pdcti de qua alias
in talibus fieri solita judicis exequi et sententiari pro ut in causa de-
cidit pdcti sui communi Instigationi eius dicti Actoris vltimi
dicto annuendo Super quo non comparen pdcto Banitionis pdcti deuenit
ac ipsomet citato non comparen ipsa pdcti Banitis et delegatis di
sententia sua declarauit ad eandē Publicandū Banitionis pdcti
Eiusdem intendendi Dñi Honestus Joseph Thenibi dictus Dñi
addidit et publicauit deputauit quidem Mtre Salen Secretarius depu
tationis sue ad judicia pdcta Salen Banitionis pdcti p
nam modo pdicto Sup non comparen et Dominus eius omnibus
a eadē non comparentem ipsa pdcti Banitum et delegatis

pus cuyus honore privatum Dni Communi fontanarum et Rubeos
Rotemp datus Civitatis Nove et extra in ponte ac in quatuor Partib
Civitatis Civitatis Nove in frequentia Multorum ejus conditionis et
Legis homin ad publica Mutina forum publicum congregatorum alta
Tua Voce fecimus et Nonciar publicauit proclamauit et Relatis
omnibus premissis quibus ipsi inhibuerunt de quibus ipsi Dni
Sunt Relatores postquam publicata Banitionis predicte
Judicium pro eo faciendum fuisset super eo non compa
rente et Bonis eius omnibus vigore dicte Banitionis communi
Executioni fiscali competentibus indebite fuit Ducatus Mutine
Dei Et Communis Mutine dominum conducendi et deputandi
quam cautionem dicti Dni B. ad primam partis Actoree requi
sitione Ducatus per exhibitionem presentium teneatur dicti sub
pena in Legibus Regni contra negligentes statuta Sanctis
te vero Dominus Comes Nicolaus Rex et Regina quamdam
ordinationem impleginibus Dominis dicti pena Banitio
nis et potius qui contra impugnatorem interponunt per
Hugum Contrarium coram eorum statuta et Ordinem
Mag Stoneslaum Joreplum Thesaurarium de Modena palam publice
publice Recognouit Dna ejus citationem citari Sigillari pro
Termino Octauum contra statuta et quod Dni Ambasiatores ad
Dona Regnum contra Nicolaum Cyrinum ad Bona Cyrinum omni
Sabbatho ante Dominicam Lamentationis Palmarum Quadragesimali pro
Placito Dim et causa primam et quinta pro Continuando Sunt
Citati tempestive ante Citantes in eam in una integra sept
mana detulit expatiauit et in Curia Sigillo per Cursum
inibitur illorum presentium Copiam et publicauit ut jus est

Infrascripta Sententia Lecta

In Causa et Actione Judiciaria infrascripta inter Instigatorem
officij presentis ejusq delatores Gnosa Stanislaum Rubeonis
et Marianam Uxorem Conjuges ad Laboriosos Adamam filium
Andream Sanoreh de Villa Droie Subditos Actores ab una
et Gnosa Stanislaum Zdroiewski et Catharinam Uxorem Con
juges Principales ex non Alex Albertum Tyche filium Joannis
et Bartholomei de Stones Albertum Rodalski Bartholomeum Sar
Corny Petrum Owczarz Valentinum Cygil Mathiam Sido-
nin

Urbanum Stroiek Stanislaum Chma de Wyszyny Adamum Mawiny Ja-
cobum Gil Albertum et Petrum Waszkol Martinum Kaczmarz Ale-
xandrum Olesiek Martinum Olesiek Adamum Kowal ~~Stephe~~ Jacobum
Jhwalczyk Stephanum Balcerow Stephanum Borak Franciscum Kowal-
ski de Zdroie Subditos praedictorum Gnosorum Zdroiewskich
Subditos et quidem famulos et Subditos Cum dominorum Maritatt
Cum Mariti auctoritate et asistentia Parte ab altera Citatos ideo
quomodo ipsi et praecipue praefati Gnosi Zdroiewscy Coniuges
Tempore in protestatione expresso denuo praefatus Laboriosus Ovi-
~~lator~~ Urbanus Stroiek de Wyszyny praenominato Laborioso Ada-
mo Sikora Actori Circa agros existens gazam in Wyszyny no-
cturno tempore res Multas de superiori parte advictualia spe-
ctantes registro seorsivo descriptas ac pecuniam paratam florenos
sex recepit et sibi appropriavit imo eandem Gnosam Slubo-
wska praesente protunc Gnosa Slubowska verbis lesivis affe-
cit nullamque exinde Justitiam Gnosi Zdroiewscy obtinuerunt deinde
Subsequenti tempore proxime praeteritt per immissionem pecorum
pecudum frumenta varia ut pote hordei avenae pessulas octo
millium Salcos quinquaginta tum prata ex quibus Currus feni duode-
cem colligi ~~solebat~~ poterant Compabularunt equane Coloris
Ciszawa valoris sexaginta florenos Pelonos in puteum incide-
re oves ovilatori pascere denegarunt nec non in bonis Wyszyny
in Majorem aggravationem porcis quinque triennali ab itis aures ab
sciderunt Sepes Concusserunt arbores varias ~~in alio~~ in pomario exciderunt
pomarium devastarunt desolarunt deinde Laborioso Andreae Gado-
rek Subdito Actorum Cerevisiam pro actu funebrali Pa-
rentis sui ac alia pro eodem Actu necessaria de oppido Mla-
wa ad villam Zdroie gazam suam vehenti viam liberam in
bonis Wyszyny praefatus Zdroiewski cum famulo suo Jhli Tyska
violenter interceperunt interimere attentarunt ex bombarda
ad eundem Subditum Gnosorum Slubowskich explosit et
vix non intervenit deinde tempore in protestatione expres-
so dum Alias Subditus Actorum de Wyszyni Laboriosus Adamus

Schora Cerevisiam pro actu funebrali Parentis sui de
oppido Mlawa cum aliis tempus vehenti Praefata Zdroiewska
Praedictis famulis Tyszka Barthowski Kowalski subditis
de Wyszyny Zdroie eidem vehenti liberam viam nocte jam
vertente oppresserunt convulnerarunt manum dextram
mutilarunt dolium cum Cerevisia effecerunt res omnes
de Curru receperunt ad extremum praefatus Laboriosus
Martinus Gurny Laboriosam Zophiam Kutlowna Actorum
subditam suis modis suptilibus eduxit et nascitur quo con-
vertit aliasque permultas violentias fusius in protesta-
tione descriptas peregerunt per quod contra leges Regni
excesserunt poenasque exinde emergentes succubuerunt praesentibus
citantur alias citatione ipsa de praemissis latiore in diem
hodiernum incidentes et provenientes Partibus ipsis utrique Actorea
quidem plus citatu vero per Generosum Albertum Barthowski coram
Judicio praesenti comparentes ad Judicam eiusdem compa-
rentis Partis citatae Repositionem Judicium praesens
dedit et concessit dilationem infirmitatis laborioso Stanislao
Kowalski per ipsum iuxta praescriptum Juris communis medi-
o corporali Juramento comprobandae Cum Ceteris vero cita-
tis Judicium praesens causam tantisper donec per eundem
cui reposita est infirmitas medio corporali Juramento
comprobetur suspendit suspensamque esse declarat idque ad
sequentes querelas causarum prius et proximius ab hinc
in Castro Plocensi celebrandas Termino Partibus eiusdem utrique
ibidem totali in vigore conservato comparendi peremp-
torio plus comparens Honestus Josephus Wresicki de Plocko
Notarius R. D. palam publice recognovit quia ipse citationes literales
sigillis pro Terminis praesentibus servientes contra citatos
et eorum famulos et subditos ad bona Zdroie Feria
Tertia post Dominicam Ramis palmarum quadragesima-
lem proxime praeterit tum et eius primum ex qua poena

Contestacio et obtencio tempestive ante obtencionem illius in ara septimana delati et exortavit et publicavit ad jura etc.

In causa et actione Judiciaria Inscripsit inter Instigatorem Officij Judicij ejusdq Delatores Mes Matthiam Parentem et Melchiorem Symenskie Scholas ab una et Nlem Valentinum Konalenski infrascriptb minime Executorem pte ab altera Et deo quia ipse contravenient legibus et constitucionibus Regni quod infra scripto fieri prohibent tempore certo in protestatione expresso primo Seligio hyemalibus Scholis octo per quatuor stadia in campo sub Waszyno in loco dicto Nardobus et equis compabulavit ystatus Konalenski convulcavit tum porcum valoris viginti florenos Polonos ex multis damnis interfecit hiis non contentus residentiam Actoris manu armata in bonis Bialystensis sitam invasit Actores inducellam lege publica vetitis formalibus Wyzby taki atakisyma Kalisz ich dzyami zabic provocavit cum evaginata framea contempluavit alias plurimas violentias perpetravit per quod constleges Regni excesit penasq ratione premissorum incubuit ad quas super ipso decernend et ed quod juris erit exequend presentibus statutar Alias citatione ipsa desuper latorie in diem hodiernam incident et provenient pluribus vicibus utriusq Actorca quidem per Nlem Matthiam Symenski sao et alioquin pte per Nlem Valentinum Kamienski coram Judicio presenti personaliter comparens et secum Judicialiter controvertens quarum controversijs Judicium plenis coram se inductis exauditis decrevit presentib utriusq decernit quatenus comprobet Actor damna ex interfectione pueri et compabulatione Scholarum octo Seliginis subsecuta idq insequentibus querelarum pasbem Polonem Juris peritis et proximus ashim in fasto Polonem celebrand Juris patribus quod utriusq videm Scholi in vigore conservato comparend peremptorius.

Dictato ad hoc decernendum

In causa et actione Judiciaria inscripta inter Generosum Carolum Kotrkiewski Actorem Castrand ab una et Generosos Instigatorem Judicij Officij Scholastici Samuelem Kozubowski ejusdem Instigatoris pte ex altera Scholastici Actum decernendum pte Actoris et actum audiendo et audiendum condemnationis quoad amm. super se Actore castrand in Judicijs Castrensibus Plocen sessione actis Summarie plene et instrumentis proveniendis ex resolutionis nullis extraditis per ad Scholam deductis testimonium inmo evocatorii et aggravatorie obtentam per non prosequutum antecessorem dilapsum tem Mans Execationis illi castrum arrendari nullitatisq vitio subjecti

Actorem moderno Caspando ad primum horonis gradus vestibus pen-
gus adhaerentem ratione aggravationis primis contingis pun-
ri et id quod fuit erit Requi pontibus citatis alias Citatione
ipsa de primis latione indiem hodiernam inducer et prout
rient Partibus p utriq Actorea quid parte Caspando citata
uob per Ernestum Vladislaum Malkonski Commissarium Regal
parent et seu rudis Controversiae quam controversijs
Judex pleno Coram se inductis et auditis dedit Concepit Su-
dicium hoc dilationis Parti citati Caspando ad producendum
processum reg ad sequentes Quercelle Castrens Plocens Per
mino primo et primo abhinc in Civ Plocens Celebrand Per
mino Partibus citat utriq ibidem tenali in Uligo Conser
vato Comparendi peremptorio
In Causis et actionibus ad vitandas infractiones inter nobiles alterum quemq delatorem No
bilem Martinum Uminski Actorem actum et Mr Joannem Stupnicensem et Agnethem No
walenska Conjuges alt Matthiam Kowalenski infrascriptorum Reorum et
Patratores et quidem Martinum Uminski auctore et parte actorea citata ex
una ipsi postpositis legitq Regni Suiq Statq Nobilitatis exceptationibus Citat
Nec primarum Memoratum tempore certo in protestatione expresso Iovem Colendis
Idibus Januarij proximo lapsis Anno Millesimo Septingentesimo Octogesimo
et Kowalenski modo illustr et nobilis quepeunt et quem in Juvam
commodum converterat de quibus primis Memoratq Actor dum ven
nent Juramq et ipsi requirunt injuriam ipsi injuriarum
addendo eundq interimore publicis Sunt et ni Litatis citat defendant
tempore certo in protestatione expresso eidem Actor Communem
et Molendinum edificati Etiam publicam in campis Domorum Kowa
lenscis Statq malpatq Stupnicensibus interceptis eundq civibus Juvam
commeant commutacionem Regq Numero civis recedentia Actoris tam
eundo veribus Judicialibus defendatorijs eundem Actorem opprimunt et ni Litatem
eis defendere non dedignunt plurimaq alias violentias perpetrarunt
per quae contra leges Regni excesserunt primaq ratione omissorum juren
dum ad quod ipsi una cum solutione boicil decimarum et alia
Juris erit exequendi quem citatus alias citatione ipsa de primis Actoris
mandatum monitorium et peremptorium Juribus ipsis actoris citato exequi
personaliter citata per Nobilem Matthiam Kowalenski Actoris ex una et Nobilem
Stupnicensem et Nobilem Albertum Kowalenski Mariannam Kowalenski
filium Valentinum Stupnicensem Actoris ab una et Nobilem Martinum
Uminski Albertum Kowalenski et Marianna Kowalenski
uxorem Agnethem Lisowska eiusdem Uminski Conso

Albertum Hedwigim et Zophiam Uminskie filium et filias prdict Vltis
Martini Uminski Cum Nobilis Alberti seu cuiusuis
alterius nomine Zychanski Consortem Zophi
am Kowalewska Mathiam Kozierowski et quid
Manitt cum manitt Authe et assa ptē ab altera Cittē
Quia pstati in culpati Ptes cum suis complicibus non at
tentis legibus Rēi Constitutionē et statutis de Calumniatorib
Sanctis pdnasq contra Calumniatores minime vsurpt si quid
culpet falso Calumniatori honoris existim bonis Vltianis de
nehelming in pcem abiectis vpden Legibus pdictis nasis debeat
rigide cum ignominia dbiciendi decreti moderatis Actor Vltis
Inuprzewski et Nn Kowalewskie Parentibꝫ et socer suis iter
proficiscendi et per villam Kowalewo pedestre discedendi
primo statim Uminski Ptes in medio villē eiusd ad Actorem
Vltem Inuprzewski alta voce hec protulit formalia Słuchay ty
ty Złodzieiu ultaiu pogarski Synu a podrzygo to kalisty
dzieci cos mi go ukrast i Zlat Zycem ij Zwagron iniu
riosissimis aggressus et verbis in presentia multꝫ plebis
Contemptuauit furtum bonis pd antea quasi subsequi debeat
Actorem dicendi et dō inculpati Conscientiosi fuerunt
honorem qui Equiparat vitꝫ carpserunt insup eundem
diversis dictis crimen adsi furti subtracti propalando et
promulgando in vitam Actoris machinat sint Actor Summo
pere certamq illum vitam maculare nt questionis Personas
quasi suspectas et crimine adsi notatas appellant quod
vtaq leges Statutaq Rēi Personas Vltes pdictas ab antiquis vsi
tatas calumniarum notam exceperunt exinde ratione priuilegiorum
prodecessorum Vltis super ipso bonis eorum omnibus pdictis petitis citatis
aliasq Citationibus ipsi de pso latioribus indicendi hinc inde
et proueniendi Partibus vtrisq vtrobiq Mensa quidē prima vero per
Vltem Mathiam Kowalewski Kowalewskiego et alios eius Consortes
Vltes Comparent et secum vtr Contendentes quam plurimos
Judicis pterō Curiam se inducit edacitie ad affectacionem Partis
vtrius vtrarumq Cumbinatis Assistentibus dedit et sinistre indicando
horas Solarem Inquisitionem Partē vtrig sug Cententa Protestat
et Citatos vt sequens Hast

bene felix [illegible] oppida

In Termino hodierno ex Dilatione anteriore producendorum monumentorum nostra
Terrae Sto[ck] necessariorum id q. ad legnens Execlarum sashens Procens Trnos ut pote
modernos cum Trni ibidem contenti legitima conservatione facta et producendum
praesens data et concessa et hor in causa Judiciaria intraberint inter Instiga
rem officij pdentib edicto Delatores honestos Fabiam Wartkowsk
Wartkowsk ovillatores de Opieka Drobin dum vero honesta Fabia Wartk
ovillatorib relictor et successores legitimos cum assistens Scholo et Mro Loco
Lai in Negre Kempski Castellani Raciazens actores ab una et
magnificum Lucam Gaiewski Castellanum Santocens pte ab altera reis
ideo quia ipse contravenens constitutionib Regni quod unicuiq est
quod Jus est reddere ubiq nolunt ad aresthum Mysleniis Dm
Gnahb et requisitionem offerendam Thum oves numero ducentas
Legmagorita tum grossi equos et vana pecora et omnem suppellectilem
Domesticam rez mobiles pecuniarias summas certas Loco suo regesto
producendas post factam Fabiae ovillatorib Parentib actores cum
legitimo et naturali discessionis concernens ad apud presens in bonis
Emtis debeat reddere et restituere prout de facto non reddidit nec restituit per
quod constleges Regni excepit plenas exinde emergentes una cum restitu
tione ovium equorum pecudum omnium rerum mobilium decernens id quod
rivib erit exequend praesentibus fatetur alias Dilatione eadem minimen
Lorum anteriore dempsis labore in dem hodiernam modens et
provenens pbus ptis utriusq Victoria quidem per Grossum Thoma
Lgnicki Cgs pbe Vlem Adamum Platonski Dominus Mate
rem Opidi Kucborz coram Officio praesens comparens et eum
judicialiter controvertens quarum controversitis coram se indu
cib exandatis ad assignationem ptis actoris deget et ronceps Dila
tionem eidem ad monimenta quid pdent necessaria id q. ad presens
Incelarum Castrens Procens Trnos suos et proximius ab hinc instito
Procens celebrand Trno pbus eisd utriusq ibidem Locali in vigore
conservato comparens peremptorie nos.

III Et Citatorium

Instantia ex Actione Judiciaria nuper cepta inter Instigatorem offi
cij pdens in Quantum ad tantum et tenere videtur et eius Dela
tores Enos Albert Dorciszewski uti Tutorem et Curatorem Progenie
stirpis ab Enos Joannis Dorciszewski Judicis Terrestris Plocensis
eius q. Enos Alberti Dorciszewski filiastrum in causa Tutoris
actores ab una et Enos Andream Szczucinski primi ab Enos Joannis Dor
ciszewski adpens vero secundi nupti Enos Matthiae Brzezinski Con
sorem Tenutar in causa eius q. Martini primi Actricem Matrem Dominam

Reformatorialem et adeuitalicialem tum Andream Sarmimum et
Antonium Preciperdolic eiusq olim Enoti Preciperdoli cum eaq decurso-
la creatos filios et successores Enios et quiq Manitatam cum manti minores
filios cum assa ita q tutorum parte ab altera citatos Deo Quia ipsi et pcr
pae Sodicta Sequezonka Domina Reformatoria et Adeuitalicialis existens Bo
norum eorund et Sumptuum omnium pcrt obitum memorati prioris Ma.
riti sui Successoris et possessoris quicq ne hoc ad multiplicem comuq Acto-
rum expostulationem et scrupulosam requisitionem q Juris Ministeri-
alis et Mobilium Arrestum Summas pecuniarias cum pro ut scripsit ubi de
tales pecora equos vacq Mobiles clenodia vestes destimenta in vicinia mor
te olim Enodi Agnethis Mostarolla Consorte olim Quondam Enodi Joannis
Preciperdoli detenta legata testium specificata eaq Actrices uti
post matrem suam Ultra concernentes reddere et extradere pcrut de facto
non extradidit nec extradiderunt citatus ipse ad videndum et audiendus
extradationem Summam rerum Mobilium inventarium vestium
mentorum et aliarum rerum q pcrte memorato specificatarum sententiam
dici pcr Judicem ipsi quod Juris esset et exequi pcrte citatio
ne eaq de pmissis latorem audiendo et quenies
partibus pcr ipsis rebus Actorea quid Enodi Alberto Preciperdoli dato-
rem citata uero Enodi Lucyonis Milichi cum Judicia pcr comparen
do Judiciam requisitionem eius q comparens pcrtis citatis dixit et concessit
Judicium pcrem Dilationem pcrmutatio uni et separatim citato vide
licet Nobili Andree Preciperdoli et pcrum Juris pcrtis communis
medio corporali Juramento comprobanda ad alteris uero citatis
dicium pcrem Sancamchane tantum per dominum eaq ad requisita est Jus
firmitas medio corporali Juramento comprobanq. Suspendit suspensq.
esse declarat ipsi ad pcquentes querelam Actoren Decem terminos
Juris et proximos ab hinc in Actis Decem celebrandi terminos parti-
bus eiusq utriusq ibidi totali in curso conservato comparendi peremptorio
huic in scriptis pcrsonaliter citatis Nobilis Enodi Honesti Josephi
Lucchesi de Locco palam publice recognouit Quia ipse citatus
literato signo et terminos pcrtis scriptis edicto eaq pcrtes ci
tatos ad Horam Preciperdoli Sexta Quarta post dominicam sequenti
Pascha pcrtes pcrsonaliter expectabunt contumacia cessante
tempestive ante obtenti illius in una cum integra septimana detulit exporta
ultra Juris est ipsi et Nobilis recognouit Quia ipse ad offensam requi

requisitionem Gnosi Alberti Przeciszewski in Bonis Przeciszewo Feria Se-
cunda post Dominicam Reminiscere Quadragesimalem cum Nobilibus Anto-
nio Szumanski et Nicolao Wycinski Decum gratia maioris testimonij coas-
sumptis fuit ibidemque apud eosque Citatos Summas resque Mobiles Seorsivo Regi-
stro specificatas Arrestavit et Quemvis ad de detentione earundem usque adde-
cisionem Causae cum eisque Actoribus Gnosis Przeciszewskie officiose monuit et
publicavit ut Juris est de quo praesentes fecit Relationem

Lucrum Super Peillustri et Magnifico Kretkowskie
ex parte Gnosae Grębecka
In termino hodierno ex dilatione anteriore producendi
per infrascriptum Magnificum Succamerarium Plocen-
sem processus atque sequentes Querelarum Castro Plo-
terminos ut pote Modernos cum Termino [illegible] Contenti
[illegible] Conservatione facta et per Judicium [illegible] [illegible] et [illegible]
et hoc in Causa et Actione Judiciaria infrascripta inter Generosam
Hedwigim Rozenska olim Petri filiam Suae [illegible] Petri Grębecki Con-
sortem et quem Maritum cum Mariti authoritate et assistentia Actrice
ab Una et Peillustrem Felicem Archiadonnum Culmensem
Canonicum Gnesnensem Jam MM Joannem Vexillifer [illegible]
Andream Castellanum Culmensem Kretkowskie Bonorum Secobi et
Moynowa ac aliorum ex Sectinentium haeredes Paulum in Mo-
stowo Mistowski Succamerarium Plocensem eorumque Bonorum
Secobi quovis modo Possessores denique Illustrem et Magnificum
cum Thomam Adriatyn Dzialynski Juris Regni Thesau-
rarium Terrarum Prussiae Bratianensis Lanciciensis et Capitaneum
eorumque Bonorum quovis Modo Possessorem parte ab altera post
Decessum olim Magnifici Felicis Kretkowski fratris Citatorum
Germani verificatione Tunc et ut Novos Bonorum Secobi
Illustrem et Magnificum Juris Regni Juris haereditarii quaesi-
torem Magnificum quoque Succamerarium Plocensem Bonorum
Secobi processu hac in Causa Obtento oneratorum ut
novum Possessorem Citatos et adcitatos ad paratum Processum
paratosque quosvis hac in Causa Actoris Judicianos et hoc

oppresserunt conculcaverunt olimque Prefatum Nobilem
Jacobum Wolinski fratrem Actoris germanum in eundem Inmaltum
et oppressionem advenientem et ut ab oppressione eiusdem Generosi Mag
cupiti sese detineant expostulantem vitidem abiecto in partem Le
gum Rei formidine graviter conculcaverunt, a qua conculca
tione brevi post fatis cessit. Insuper Actoris modernum de
fendere fratrem suum volentem inde concutere attentarunt quem
inde concussissent ni se subtili modo salvasset aliasque in
iurias et violentias peregerunt Prefatum olim Nobilem Jacobum
Wolinski hominem innocentem via libera et publica pacifi
ce euntem domum suam honorem villae Jocłono in campis
honorum Podolsciae interemerunt per quod contra leges
Publicas excesserunt poenasque Criminales in se traxerunt.
ad quas decernendas summendasque de eisdem poenas Coram off
cio praesenti statuat vel indefectus statuitur ipsemet pro illis
Respondeat praesentibus citatis alias Dilationem eadem Maioris an
tenore de praemissis latiore indie hodiernam incidere et
provenire partibus ipsis utrisque Actoreaquinde pro citata per
Generosum Valentinum Kossowski Coram Judicio praesenti
comparere et secum Ipsi controvertere quarum Controversiis
Partium Judicium praesens Coram se inductis ex auditis decrevit praesen
tibusque decernit Quatenus in primis pars citata Dilationi
pro maiori sibi eam Causa receptae in instanti satisfaciat
et quoniam eadem pars citata satis fecit proinde Judicium
hocce partibus utrisque in Causa praesenti experiri iniunxit
in experimento ulterioribus partium Controversiis Judicium
Sepefatum exauditis decrevit praesentibusque decernit Quate
nus eadem pars citata subditos inculpatos pro quibus res
est Coram Judicio suo statuat idque in instanti tandem
ad Iudicam repositionem eiusdem comparentis partis citatae
dedit et concessit Judicium praesens Dilationem infirmitatis
Suprascripto Laborioso Valentino Kokoszka per ipsius iuxta
praescriptum Juris Communis medio corporali Juramento
Comprobandum cum Caeteris vero Judicum hocce Causam hanc
donec per eundem Causa reposita est infirmitas medio Corpo
rali Juramento comprobetur suspendit suspensamque esse
declarat idque ad sequentes Quaerendas Castrum Plocensem Terminis
prius et proximiore ab hinc in Castro Plocensi celebrandi Ter
mino partibus eisdem utrisque ibidem totali in vigore con
servato comparendi peremptorio

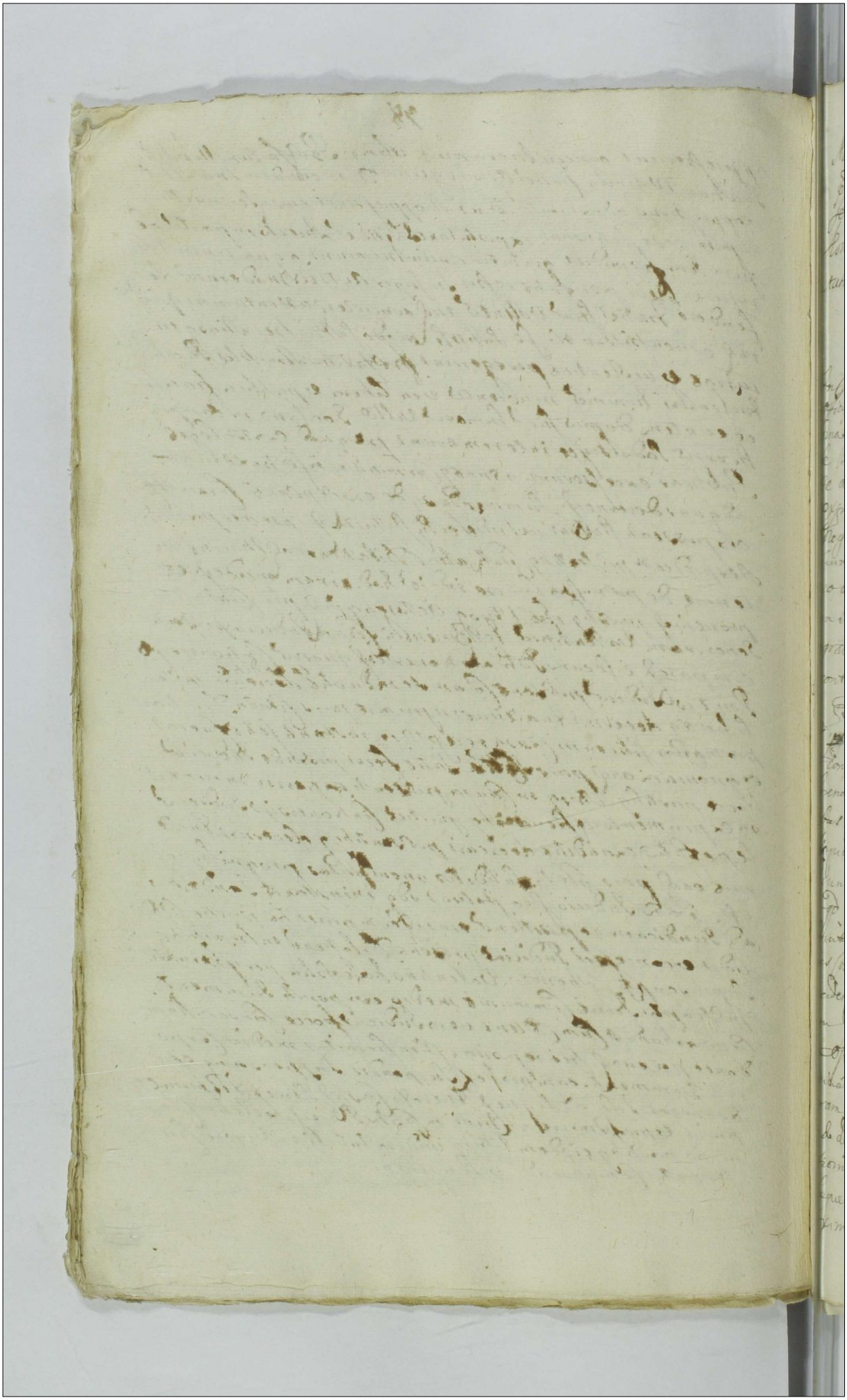

Albertum Hedwigim et Zophiam Uminskie filium et filiam
predicti Nobilis Martini Uminski Quam Kowalewska Nobilis Alberti
seu cuiusuis alterius nominis Rychawski Contentam Zophiam
Kowalewska Mathiam Kozierowski et quid Martini cum Martini
Authe et assa pte ab altera Citatos

Dilatio Inquisitionis Zawidze.

In Causa et Actione Iudiciaria infrascripta inter Instigatorem
officij presentis ejusq Delatorem Nobilem Vladislaum Zawidzki Actorem ab
una et Generosos Ioannem Rykaczewski atq Ioannem Makomaski
de Brzesce Petrum Kosicki et Andream Przystałowski par-
te ab altera Citatos ideo Quia ipsi tempore in protestatione
expresso eidem Actori de Oppido siepre peractis suis
Negotijs ad conficiendum per Generosum Zrawski Dominum
suum commissis redeundi et via publica discedenti pri-
mo amicabiliter cum Actore certando verbis viam ean-
dem interceperunt eundem summopere gravarunt quam
aggravationem Actor super sugiendo in aliam partem
se contulit ipsi tamen non respiciendo ipsius recessum
sed Statum Actorem in equis cum Sameis et bombar-
dis executi sunt ac eundem eo tempore convulnerarunt
et conjaculati sunt in qua occasione Summae trecentorum
Florenorum Polonicalium per Dominum pro coemendis rebus ac
bobus datae deperditionem causarunt pilleum equum cum
effippio et Sclopetis receperunt in vitam Actoris diff-
darunt aliasq violentias peregerunt et executi sunt
per quod contra leges Regni exaederunt et poenas eo nomine
Sancitas succubuerunt ad quas decernendas presentibus Citantur
alias Citatione ipsa de permissis latiore in diem hodiernam
incidentes et provenientes Partibus ipsis utrisq Actore a qui-
dem personaliter Citata vero per Generosum Michae-
lem Ostrowski coram Iudicio presenti comparentes et secum
Iudicialiter controvertentes quarum controversijs Iudicium presens
coram se inauditis exauditis ad effectationem partis Acto-
rae dedit et concessit Iudicium presens Dilationem Inquisi-
tionis parti utriq super Contenta Citationis idq
ad sequentes Querelarum Castrensium Plocensium Terminos prius et
proximius ab hinc in Castro Plocensi celebrandos Termino

partibus ejusdem utrisq ibidem totali in vigore conser-
vato comparendi peremptorio Hiq in continenti
Mlis Regni Emalis Honestus Josephus Kresicki de
Plocko quia ipse citationi literalis sigilli pro ter-
minis praesentibus servien contra citatos ad Bona
Malkomazy Mesice et Chorzewo feria secunda in-
tra octavas festi sacratissimi Corporis Christi Domi-
ni proxime praeteriti tum et ejus primam ex qua
poena contumaciae est obtenta tempestive an-
te obtentionem illius in una integra septima
detulit exportavit et publicavit ut juris est
de quo praesentem idem Mlis fecit Relationem
Banniti Mles Kosinscy per G. Barcikowski

In Trno hro et Cittone literali Castrensi Plocensi tenoris eiusmodi Vladi-
slaus Comes in Wisnica Sapieha Incisor MDL Plocensis Plonensis Cilsen-
sis Capitaneus Vobis Nobilibus Casimiro et Alberto Kosinskim fratribus inter
se germanis olim Andreae filijs Bonorum symbolorum haeredibus et
possessoribus filiastris quoque et ltmis successoribus olim Joannis Kosinski
de personis bonisque vestris gloriosis obus vigore regio et nra qua hac in parte
fungimur capneali authte mandamus ut in Tonis Querel causa-
rumque officij Judicijs feria 2da prius et proxima ab hinc in castro Plocensi
celebrandis praeter ac peremptorie comparatis ad instantiam G. Barthole-
modi Barcikowski olim Mathaei cum olim G. Sophia Swiecicha
matrimonialiter procreati filij actoris qui vos citat ideo quia
vos ~~cittone~~ quietatione certa coram actis praesentibus per vos feria secunda
ante festum Sanctae Hedwigis Electae Dei ad 1676 praeter facta sese
obstrinxistis et obligastis circa transactionem certam quietatiri-
am inter vos et se actorem recognitam ab omni et quavis impe-
titione Juridica quarumvis personarum actorem evicturos eiusque
successores ltmos indemnes redditurus nihilominus vos in contrarium
eiusdem quietationis assecurationisque procedendo loco evictionis in da-
mnum scilicet insolutionem summae 60 Tynfonis actorem induxistis
cum actoribus Vladislao Kosinski fratri vestro patrueli etiam filia-
stro et successoribus praedicti olim Mlis Joannis Kosinski summam 60 Tynfonis
non tam libenter quam reverenter realiter debuerat exolvere

exhibere qua propter stamini ent ad videndu & audiendu ius stari dno
Summo eius dñi pacterm memorati Vndi illud pro nostri exactis &
& exclusis pferentiam Judicij nostri stricte & expresse ius
Juris erit decerni sententiam pter litis Impugnationem &
omissa pter responsum datum in scriptis Hodierna feria Quinta in cras
to festi Sanctissimi & Individuae Trinitatis Anno Dñi Millesimo
Septingentesimo nonagesimo Sexto in diebus Incidentes & pveniet
ad decidendu Partis actricis dicti Dñi & pratum actoris Ho
rum Judicio officij pter Mag.tum Josephum de Pleschi de Plock Quitata
tus fatam publicen & cognovit quia ipse pratum hic literaliter pro
Trinus pfens cum hospite fecit stata feriens & ad pinam Bor le
ria Sexta in crastinum festi Sacratissimi Corporis Christi pro pre
sentis dedixit exportari & publicari ut supra & pfens
fecit relacionem Quo facto dicti Partis actricis Mag.tus pratum actoris &
rum Judicio officij pfens stetit comparibus & communi Curia hominum per totam
audientiam pelicitur una pter Sme attentatis memoratis partibus
stitam ad jus vindicetrinus & ultra vigis formam decisis ag.tus Mag.
gtt Josephus de Pleschi de Plock Judex clamavit & exclusit non
tam ex comparere Reo contumaciam & ejus in hoc pro testo
alias in toto Juro Negotij sui principalis admittendo Judicio officij
pter Sdtr ac ejusdem condemnari condemnatis pter & Judicium
pfens in dicendo Juris Ita me Deus adjuvet & hec sancta dei
decernit quatenus eadem parti actrici dicti actoris humanum progrediendo
in antea solvat & restituat eidem sub pena Bannorum prediscussa
stitutionis decernit ad eam pti publicandos Bannorum pdnam sub & sumpto
decreto ante memorato unum Judicium officij pter Mag.tum Josephum de Pleschi
de Plock Rotem addixit & deputavit Luigi M. fatisfaciendo deputa
tioni sub Judicio pter habita memorata Bannorum pdna pro ut supra
pcrita scitta & bonis eius omnibus obtentanda & decernenda ac ipso met
citato & banito de regno Poloniae pfens honore privatis functionum
contrariis & rebelle & hactenus pertinaci hic in aere & extra in pro
vinciis circulis & partibus circumstantibus Placere vi sequentia mutuum vicis &
conditionis & ejus hmoi ad judicia mandata forensia publicandi & exequendi
alta scabinalia & curia & pro eo a publicari proclamari admonitiones
pretium pter deduxit de quo hanc fiant ide Mandatis ad judicium pfens & loco
publicationis vedendo fecit relacionem Post quam publicatis Bannorum pdna &
Judicium pfens pro facienda in omissis per ea pfens Juris solemnitas & executi
one ad hic cum loci capitaneum hac cuius jurisdictioni pfatus status & cossitant
remisit semitha pro decreti pter Vigore

Tribunalis Regni Petricoviensibus ibi ubi de iure
venerit seu tunc dum et quando causa presens ex eodem
Regestro ad iudicandum legitime clamata et vocata in
iderit prefixit assignavit et conservavit prout quidem
prefigit assignat et conservat comparendi per emptorium

...rum Causarumque

Pan Polonowski Szymkowicz na Stołkach [illegible] po: 12 [illegible]
J. P. Chorążego Sanockiego [illegible] po: 26 124
Jan Pan Wyszewicz Dubas nad St. Zahorze 3 20
Jan Pan Sieradzki Dubas

Pan Polanowski

72

42 73

Actum in Castro Plocensi in Terminis Querelarum Causarumq Officij Judicijs Feria Secunda post Dominicam Judica Quadragesimalem proxima Anno Domini Millesimo Sexcentesimo Nonagesimo Octavo

In termino hodierno ex citatione literali Castrensi Plocensi tenoris talis Vladislaus Niesuchoiere Sapiecha Incisor Magni Ducatus Lithvaniae Plocensis Plonensis et Capitaneus Vobis Generosis Stephano Milewski et Florentiannae Purzycka invicem Cojugibus de bonis vestris generaliter omnibus Vigore Regio et nostra qua hac in parte fungimur auctoritate Capitaneali mandamus ut in terminis querelarum Causarumq Officij Judicijs Castrens Plocens Feria Secunda post datam seu positionem citationis Praesentis prius et proximius in Castro Plocensi celebrandis pltr ac peremptorie compareatis ad instantiam Gnosi Jacobi Kowalewski olim Alberti filij Actoris qui vos Maritatam cum sui mariti auctoritate et assistentia peremptorie citat juxta et ad inscriptionem vestram donatoriam Castrens Ciechanoviens quam mediante vos eidem Actori totas ac integras sortes haereditarias a Gnosis Fabiano Purzycki et Dorothae Mostowska Conjugibus modo donationis perpetuae quaesitas in bonis haereditarijs Kluszewo sitas et jacentes cum omnibus utilitatibus et attinentijs in genere universis titulo et modo donationis perpetuae resignastis possessionem et intromissionem in easdem sortes admisistis tuitionem et evictionem omnimodam de bonis vestris alijs omnibus fecistis et fidei jussistis inscriptione eadem donatoria lation existente idq sub damnis Terrestribus simpliciter taxandis et edicendis cui inscriptioni vestrae donatoriae contraveniendo nec damna Terrestria eidem apposita metuendo eundem Actorem ab impeditione juridica Gnosorum Theodori et Joannis Nosarzewskich qui executionem ad eadem bona per vos Actori resignata officiose conduxerunt et peragerunt idq ex vi condemnationis cujusdam

super vobis et Gnosis Purzyckie obtentae evincere et elibe-
rare etsi per Actorem amicabiliter requisiti non vultis nec
curatis ac proinde damna terrestria eidem inscriptioni
apposita et in vos libere assumpta per Actorem in termi-
no advenienti declaranda succubuistis pro quibus decer-
nendis una cum satisfactione rei Principalis scilicet evi-
ctione ab impeditione juridica ex impedimento in bonis re-
signatis citaminsitis termino parituri et judicialiter
responsuri. Datum in Castro Plocensi Feria Quarta post
Dominicam reminiscere quadragesimalem proxima Anno
Domini Millesimo Sexcentesimo Nonagesimo Octavo.
In diem hodiernam incidens proveniens praefata pars actorea
coram Judicio Officij praesentis pltr comparens et terminum eun-
dem hodiernum per totam Judiciorum praesentium audientiam le-
gitime attentans ad docendum citatae parti de termino statuit
coram eodem officio Ministerialem Rni gnalem honestum Jo-
sephum Kresicki de Plocko qui statutus palam publiceque
recognovit quia ipse citationes litorales sigillatas pro termi-
nis praesens serviens contra citatos ad bona Turca Feria secun-
da post Dominicam oculi quadragesimalem proxime prae-
terita detulit exportavit et publicavit ut juris est quo sic de-
ducto ejdem citatae parti termino eandem ad Judicium officij
praesentis per Ministerialem Rni gnalem supra scriptum Jose-
phum Kresicki Judicialem ad jus juridice tribus et ultra
juris formam vicibus quatuor clamatam et vocatam non ta-
men comparentem in lucro suo pro toto alias in toto lucro
negotij sui Principalis admittente judio officij praesentis
Judicialiter ac offose condemnavit ulterioraque sibi per Ju-
dicium officij praesentis ea in causa fieri et decerni postu-
lavit et judicium officij praesentis in vim ejusdem lucri
legitime ea in causa obtenti decrevit praesentibusque decernit

quatenus citata pars ab impedimento juridico Gnosorum
Nosarzewskich partem actoream pro quo res est evin
cat in instanti sub pœna banitionis quæ in casu decreto p:
senti contra:ventionis et ejusdem partis actoreæ ab impe.
dimento juridico non evictionis super citata parte et bo.
nis ejus omnibus decernitur ad eandemque publicandam ba.
nitionis pœnam Ministerialis Rni gnalis supra scriptus
Presielli de Plocho Judicialis addit et deputat qui qui.
dem Ministerialis satisfaciendo deputationi suæ
a Judicio præsenti habitæ præfatam banitionis pœnam mo:
do præmisso super citata parta et bonis ejus omnibus
optem ac ipsosmet citatos esse banitos et de Rno Poloniæ
proscriptos honore privatos juri communi contrarios esse
pel hostesque Patriæ hic in arce et extra in ponte ac in qua
tuor partibus circuli Civitatis Plocensis in frequentia mul:
torum variæ Conditionis et sexus hnum ad judicia morna
forumque publicum congregatorum alta suaque voce præconica
et sonorosa publicavit proclamavit et ad notitiam omnium
pro tunc præsentium in dubiam deduxit de quo hanc suam idem
Ministerialis fecit relationem post quam publicatam ba.
nitionis pœnam modo præmisso obtentam juxta præscriptum juris
communis executione officium competens videlicet Gnosum Ada.
mum Sękowski B. C. P. vel quem: vis alium Commisseriali
et duobus nobilibus conducendum addidit et deputavit quam
executionem idem Gnosus Burgrabius ad primam partis
actoreæ requisitionem decretique præsentis exhibitionem perage.
re tenebitur idque sub pœnis contra negligentes officiales
sancitis citata vero pars eandem executionem nec per
se nec per suas quasvis subordinatas impugnare au.
deat personas idque sub pœna banitionis perpetuæ quæ
contra impugnatores interponitur præsentibus

76

Infirmitas Kosmy Goranino

In Termino hodierno ex Decreto Judicij Capitularis Palatinatus Plocensis in Racionibus inter partes infrascriptas prolato mediante quo Judicium illud Capitulare Plocense in causa inter G. Andream Kosinski Actorem ab una et E. Vladislaum Goranski Tribunum Plocensem parte ab altera Citatum ad levandam summam quae et quanta Citatum ex reproductione Juris et inscriptionum in exemptionem sortis certarum in bonis Kosmy Kapuzne Actoris hodiernam concerneret sententia Judicii sui decreverat quatenus Actor summam quor Millium et quadringentorum Florenorum Polonicalium in argentea moneta ab actu illius Decreti in una septimana in exemptionem sortis quibus actu vertebatur E. Tribuno Plocensi Citato coram Officio C. Ciechanensi sine quibusvis diffugijs persolvat Citatus quoque post levatam summam in una Tmana condescendat factura erant praemissa partes utraque sub poena Bannitionis quae in casu per partem aliquam contraventionis Judicij hoc Capitulare est decreta et publicandi eiusdem poenae Bannitionis Terminus in Judicio sive in Officio C. Plocensi Terminus praeterea est conservatus Quantum vero attinebat praetensam partem Actoris desolationem et mutuas praetensiones condescensione MM. Judicum Capitulariorum specificatam ad fundum sententiaverat qui E.E. Judices de desolatione indagare et partes in praetensionibus accordare ac dijudicare debuerant Decreto Judicij illius de hoc attestante in diem hodiernam ex vi conservationis legitimi ~~[illegible]~~ Terminum propter contraventionem ~~per~~ partes Citatas subsecuta incidit et provenientibus partibus ipsis utraque Actoris et E. Paulum Jaroszewski Plenipotentem Actoris C. Ciechanensis in sua Citatione et E. Valentinum Klenie Dni coram Officio praesenti comparente ad Juridicam eiusdem comparentis repositionem dedit et concessit Judicium praesens dilatione Infirmitatis Citato E. Tribuno Plocensi pro ipso Juxta praesens Juris communis medio corporali Juris comprobandam ad sequentem Quaerentem Capitulum Plocensem Terminus primus expensis abhinc in Capitulo Plocensi celebrandi Termino fonsto

Banitus S. Kosinski

44

77

In termino hodierno ex Citatione Literali Castrensi Plo-
censi Jeneris sequentis Vladislaus in Magnatorum sa-
pientia Inferior MD. Plocensis Plonscensis Capitaneus
Vlae Smo Alberto Kosinski de Personabenus q
tuis qualiter omnibus vigore Regio et mandato qua
hac in parte Cingum Capti authe mandamus ut
in terminis Everelarum Causarumque officij Judicijs
Feria 2da post datam seu posicionem presentis Juris
et proximus ab hinc in Castro Plocensi celebrandi pter
ac peremptorie comparendo ad Instantiam Smi Jacobi
Kowalewski olim Alberti filij ac Catharinae Mo-
rzewska primo et Generosi Alberti Kotkowski ad pre-
sens vero secundi Nuptus eius Generosi Kowalewski
Consortis legitimae Actorum qui te et quidem Mar-
tata cum sua Marti authe et assia Citavit pro eo
Quia tu contravenienter legibus Rni nec poenas ijsdem
legibus Regni severe et rigorose sancitas metuendo
accomodatis ab eadem Actrice Vidua pro tunc existente
Siliginis hyemalis Coretos Lex iam per aliquot annos
amicabili modo tibi accomodatos nescio quo de Cau-
sa etiamsi toties quoties amicabiliter requisitus nec
ad amicabilem expostulationem nec ad arestum Mtis redde-
re et restituere nonnisi imo renuis et circa te aliquot
annis indebite detinens Uno suo eiusmodi temerario pro-
gressu damnabilibus causis Leges Rni transgressus
es poenas eo ipso sancitas una cum restitutione pro-
fati aliorum succubuisti proinde super te decernendi
Citatus sis termino presenti adveniente paritum et
ad premissa fussus tibi in Jurno proponendi Respon-
sum. Datum in Castro Plocensi Feria 4ta post Domi-
nicam Reminiscere Quadragesimalem proxima Anno Dni
1698 Indicem hodiernam incidere et provenire prefato
Actorea Coram Judicio officij presentis pro te com-
parens et Jurnum cum hodierno per totum Judicium
presentis audiendum legitime attentarum ad Secundum

78

80

Actum in Castro Plocensi in Terminis Querelarum
Causarumque Offi Judicis Feria 2da post Dnicam
Judica Quadlem pr. a A.D. 1698 40

Infamis G. Kowalewski et alij pro introcontentos

Prout infrascripta pars Actorea inferius nominatam partem Illmam
ad ad Judicium Offi Judicis citaverat Actione sua literali Castrensi
Cuius tenor sequitur eius modi. Vladislaus Comes in Niesuchoj
ze et Wismicze Sapieha Incisor M.D.L. Plocensis Plonsensis Capitaneus
Vobis G. Thomae Kowalewski olim Pauli filio Infrascripti illiciti
excessus criminalis facti scilicet nefario ausu perpe
trati spolij alias ferme latrocinij Primario authori motori
Principaliter Executori tum # famulis et coadherentibus in
Numerotibus ad presens in tam fructo tempore de nominibus
et cognibus ignotis postquam tamen in ulteriori Juris tractu
specificandi quoram tamen cognita licet ignota pro expres
sis censeri debent de personis bonis summis quibus ac
rebus mobilibus et immobilibus generaliter obiectis indemnis utiere Regio
et Nra qua hac in parte fungimur capitali authoritate ut in Termi
nis Querelarum Causarumque Offi Judicis Feria 2da prius ab hinc
in Castro Plocensi celebrandis sile ac parte compareatis et ad Instantiam
Inferiorum Offi Nri Eiusque Delatorum Honestorum Joannis Panas
dicti Talalay Gaspari Szebryto atque Perfidi et Infidelis Judaei
de Niesuchoj ze Illustris et M. Sapieha Incisoris M.D.L. Capitanei
Plocensis Civium aliorumque de Jure incumbentium quos in curia
in Causa presenti afficit magis Actionem quivos et quidem famu
los eius Domini Actores quos cum competenti assistentia si ipsa
Necessaria videbitur # citant pro penis criminalibus per vos
Succubitis ex eo: Quod cum Numerosa legum Rni volumi
na ad compescendam hominum audaciam sacrosancte
condita malefactores omnes severis sententiandos fore
peremptorie ut incallent ac recent crimine in cum
Termini facionati # relicta olim Grossi Pauli Kowalewski Matritue
inscriptione complicinee non

demandat multis ut pote si quis auiditate aliqua allectus
aut malicia imbutus aut ue quouis alio prauo infrinctu
inflatus nefandum crimen et scelus preceptis Dei vetitum
delinquerit ad irremissibiles penas ~~[illegible]~~ subeundum eundem
87 desinat et applicat, Attn tu G. Kowalewski non considera-
to eo quod omnis ciuis patriae Charactere Nobilitari insigni-
tus ea omnia quae statum Nobilem deprauant et maculant
uitare debeat, dulcem famam, Nominis gloriam ac hono-
rem quam antecessores sanguinei sudoris partu sunt
adepti in delicatissima quasi pupillam oculi conseruare
queat tutella, quinimo nullo penitus terrore legum et
oculis uersato pudore promotus ausus es infrascriptum
facinus in hac tranquilla Dynastia ferme in auditum perpe-
trare, pur quidem cum complicibus tuis perpetrasti eo
scilicet modo et tempore cuius tui facti per te perfecti
descriptio est realiter talis. Iudaeus Actor cum Suprascriptis
coactoribus de Oppido Suprascripto Niesuchoje sub tutella
et protectione ac patentibus literis per Illrem et Mfcum
Dnum et alios personas dignas sibi datis cum aliquot cur-
ribus lupi hic in hac climata Palatinatus. Plocensis animo
(ut moris est) diuendendi eiusdem lupi profecit ubi in nonnullis
oppidis et uillis quatuor curribus diuenditis cum aliis
reliquis ad Oppidum Sypenslio intendit, Qua tempestate
temporis sole ad occasum vergente feria 3da post festum
S. Agnetis Virginis et Martyris prope sylla contigit ipsi in Villa
Dymbrawa ubi tu G. Kowalewski resides parumper pernocta-
tionis ergo conquiescere. Quo tu G. Kowalewski perspecto
appetitu auido alieni boni sine labore acquirendi ductus speculatores
tuos complices pro deprehensione et perspectione rerum et
pecuniarum praefatorum Actorum ad locum illum ubi Actores quieti
erant dediti superimmisisti, qui speculatores rectus eorundem
Actorum sua industria uersata reuisis et perspectis te Dnum
de praemissis auisarunt, Itaque tu una cum tuis complicibus
incito condictamine et consilio acquirendam earundem rerum

et pecuniarum constituto, speculatores qui tota nocte quo
momento Actores e illo loco se moverint invigilent locasti
ipse iidem paratissimus ad exequendum facinus Exeas
quamprimum in summo diluculo de motu Actorum per cautus
fuisses mox equos cum complicibus tuis ascendis Actores
cum vario armorum et bombardarum genere in densis sylvis
non procul ab hac villa locoque saltuoso insequeris, voce terri-
bili clamorosa minaci exhibita plusi infestas, oppri-
mis his scilicet per latis formalibus Judaeae dimasse
pieniq die, ad quod dictum dum Judaica obstupuit
resolutio Exterruntq comae vox faucibus haesit. Ipse
framea evaginata sine ullo respectu atrocissime caput
laedere intendis, verum Judaeo plus pedibus suis quam
viribus tibi resistendi credenti profugo ad alios Actores
Catholicae fidei cum complicibus tuis manusq animumq
convertes eosq similiter intensa voce et furibunda in-
sultu his formalibus adis poniedziałek tacy a tacy gdzie
sq schowane pieniądze sed cum parte subito eventu perter-
riti conticuere omnes intentiq oratorebant bombardas remo-
tis igni arcis capitibus illorum applicabas omnes, ut notitiam
de pecuniae conservatione capere possitis, qui Actores ap-
petitu conservandae vitae dicti fugae consuluerunt, itaq
repulsis Actoribus a curribus vel pociis frante hyeme
tranis pecunias in omnibus locis reservatis arcis et
alys revisis locis inquiritis, non repertis equos cum
majori vehementia ascenditis velocissimoq equorum
impetu sequimini, ac primo eodem Judaeo assecuto
Tu Kowalski directissime expiride ad eundem explodis
quo momento dum idem Judaeus perterritus in terram lapsus
fuerit vos omnes ex equis prosilientes tanquam exanguem
de terra elevatis pecuniae in argentea moneta 400
florenorum in solidis aero triginta duos realissime in zona seu
pociis sacco pro divendito lupo habita eiusdem Judaeo recepistis
et vobis de facto approbastis. Quo perpetrato facinore
ex effectu intentionis suae recreatis, ut hoc exactum spolium
tumulet

tumulet omnino de vita eundem Judaeum sufferre. Consultum est
Ast cum Judaeus flexis genibus votis ipsis spoponderit
quod Nemini hoc factum repandet, a voto hoc malevolo re-
cesserunt, ipsoque deserto denuo ascensis equis in Sylvas
sese convertebant. Eo casu Actor Judaeus eluctato
illo periculo tactu amissae pecuniae motus ascenso suo equo
vestigiis in nive impressis vos per Sylvas altro oberran-
tes alonge sequebatur illisque recenter impressis vestigiis
recte ad residentiam tui Principalis in bonis Dymbrowa
stam te deprehendit, sicque deprehensis ut veritatis
cognitio major appareat, lachrimis solis cum prevo
carebat, aliquot homines cum Ministeriali ad demon-
strandum illa vestigia et agnitionem rejuvenis conduxit
cum quibus hominibus cum Actores directe ad ipsam
tui residentiam cursitabant. Tu in aliis vestibus ex do-
mo prosiliens his allocutus ipsos formalibus a Rego
Wy tu Sukacie responso accepto quod Actores spoli-
atum sint cum magna vociferatione proripuisti Kiiom
na tych hultaiom, et statim verba ad verbera Acto-
ribus incutienda irruerent dum Actores et illos conductos
homines insequeris, sed in varias partes dispersis nisi
Unicum Actorem Tatalay assecutus es, quem atrocissime
concussisti convulnerasti vulnera licet tarde post aliquot
hebdomadas coram actis authenticis Rmi obducta in Kli-
sti. Porro post tantam adversam sortem Actores satis
graviter prementem Actor Tatalay in oppido Szenscio
decumbebat, Judaeus vero cum Szebryto cum ululatu et singul-
tibus ad Illustrem et M. Dnum suum pro tunc Wisnicensem com-
manentem profecit, ipsique suam calamitatem detulit. Ex
cuius mandato hic Plovae Judicium cadentiam expectando
propriis expensis, (quas cum suspiriis et lachrimis ferme
decem hebdomadis erogabat) sese providere debuit
quod de facto in sufficientem salutis praefati Tatalay invictus
viales et alias perhaeresanas expensas ad summam
ducentorum florenorum dolorum est damnificatus. Vos itaque

Magnifici Sapieha Dnosoris Magni Ducatg Lithuanie Civis aliorumq
de jure inumbentiu quos injuria incausa presentium negotiorum affinit Citatorum
quite cum competenti sua assistentia citant ideo quia tu in contrariu
juris publici et equitatis procedendo nec penas ullas contra infra
scripta audentes formidando ausus es et iniqua vementate presumpsi
sti tempore certo in prosecutione expresso utpote ipso die festi sancti
Stanislai Virginis et martyris proxime preterito dum Citator Deus
in hoc climate Palatinatus vestri tue protectione et tutela Magnifici
Domini eius cum aliquot curribg sive potius stante hieme tra
his lupi divenditionis ergo per varia oppida et villas vagaretur
ubinam pro justo pretio juxta valorem et equivalentiam divenire
posset eandem jumentum in villa Pogorzowo ubi resides proven
tum variis adhibitis modis et minis occasione venditionis ejusde
lupi infestare prout de facto infestasti. Et dum et quando juxta
varijs tuis oppressionibg et improperijs stimulatg currum unum
lupi alias Wantuch pro pretio ibi ducentorum quadraginta quin
que finionu a tanta carnifi hoc tempore lupi demisent extune
tu declarationem enumeranda constituta pecunia ad curiam tu
am allectum summis opprobrijs affecisti enumeratis tantum
modo centum quinquaginta florenis polonis huiusq in squa
lidis carceribg insimul cum predicto fatali incarcerasti quousq
tibi plus quam una hebdomada in ijsdem carceribg detentg gli
etationem quandam de recepta totali pecunia non dedisset pro
ut de facto eandem quietationem ab actore judeo ad id verbe
ribg minis et vano terrore impulso extorsisti equos ipsius stan
te incarceratione Citatorum variis laboribg applicati adeo ut
unus equus labore nimio fessus brevi post evitare debeat et
alias inconvenientias fusis tibi in termino advenient propo
nendas perpetrasti, qua propter citatis peremptorie ut in calen
ti et recenti facto pro liberatione incarceratoni audiendu
et audiendum fuisse penas pro qualitate facti succubitas
per judicium officium presentis id q quod juris erit expequi
presentibg citatoris sit termino parituri et ad premissa judicii
aliter responsuri. Datum in Castro Plocensi Feria Quar
ta ipso die cinerum Anno Millesimo Sexcentesimo
Nonagesimo Octavo. Indiem hodiernam inuidente et pro
veniente prefata pars actoria coram officio presenti

ptr comparens et terminum hodiernum attentans ad do
cendum citatam parti de termino statuit coram eodem judicio
Ministerialem Rni gnalem honestum Josephum Kresicki de
Plocko judiciali qui statutus palam publiceq recognovit se
citationem literalem sigillatam pro terminis servientem
88 contra citatum ad bona pocichowo feria sexta post cineres
proxime praeterita detulisse exportasse publicasse ut juris
est quo sic deducto eidem parti citatae termino eandem
voce ministerialis supra scripti Kresicki judicialem ad
jus juridice acclamare procuravit quae acclamata existens
non stetit nec comparuit imo contumax et rebellis exstitit
Cujus contumatiam praefata pars actorea coram officio praesen
ti accusando ~~fecit~~ petijt super eodem citato poena banitionis
perpetuae decerni idq quod juris est sententiali. Et judi
cium praesens juri communi et instigationi praefatae partis ato
reae inhaerendo super eodem citato poena banitionis perpetuae
decrevit ipsumq citatum esse banitum declaravit. Ad ean
demq publicandam banitionis perpetuae poenam supra scri
ptum Ministerialem Kresicki judicialem addidit et depu
tavit vigore cujus additionis idem Ministerialis post exe
cutum munus deputationis suae ad judicium praesens redeun
do recognovit se supra scriptam banitionis perpetuae poe
nam ac ipsumet citatum non comparentem esse perpetuo
banitum et de Rno Poloniae proscriptum honore privatum
hostemq Patriae hic in aree et dextra in ponte ac in lo
cis solitis in frequentia multorum hnum alta sua voce
publica se proclamasse et ad notitiam omnium dedu
xisse post quam publicatam banitionis perpetuae poenam
modo praemisso obtentam judicium officium praesentis pro
facienda de persona bonisq citati non comparentis exe
cutione Generosum Valentinum Kleniewski vel quemvis
alium Burgrabium Castrens Plocens deputavit qui Gno
sus Burgrabius offose per partem actoriam conducen
dus ad priam ejus requisitionem decretiq praesentis ex
hibitionem peragere tenebitur idq sub poenis contra

negligentes officiales integre hoc descripto citata vero pars eandem executionem nec per se nec per suos quosvis subordinatos impugnare audebit personas ideo sub pena banitionis perpetue quo interponit decreti presentis vigore

In causa d actione Judicum ordinis inter honestum virum Joannem Schoelen civem Coloniensem actorem ex una et honestum virum Matthiam de Cleve civem Coloniensem ex altera partibus coram nobis ad clericos ecclesie Metropolitane Coloniensis spectantibus ratione domus et hereditatis olim Johannis Hamm de Hoenstein et inter ipsum actorem ex una et honestum virum Johannem Hamm de Hoenstein civem Coloniensem ex altera partibus coram nobis ad milites spectantibus ratione domus et hereditatis olim Johannis Hamm de Hoenstein militis

Sub Actu Feriæ Secundæ post Dominicam Misericordiæ 1690 qui dies fuit Judicialis

91

In causa et actione Judiciana infrascripta inter Illustrem et Admodum Dominum Starris Canonicum Neapolitanum Procuratorem nomine et pro parte Actoris actuum et pro parte Rev. Bartholomæi Sacharoff Bononiensis Actoris recentis Procuratoris ad infrascripta Bononiæ Stacionis per ipsos assignatorum Antecedanearum Partium ex una Illustrem Dominum Notarium Emmanuelem Platonem Bonnet Procuratorem legitimum Procuratorem et Nomine quo supra alterius partium ex altera Ideo quia ipsi et eorum quilibet Sacharoff contravenendo Inscriptioni Stipulationi et Pactis de quibus in Libello Articulorum Originali Processus Judicialis productis et productis prout in Inscriptis Originalibus productis Requisitionibus et Provisionibus ad Instantiam Partium Reverendi Septem quotannis persolvere debuerunt Summam Bononenorum Nostramen Illustrissimus Dominus Procurator Bononiæ ut ad Instantiam Partium Actricis Procuratoris Illustrissimi Domini Procuratoris Bononiæ Censuum remittitur ipsi

prout de facto non est persoluta per Judicium Presens fecerint Ministeria
prio is Rm Grhs Stus Hugo Josephus Kryszicki de Blocko ad hoc et deputatus
Vigore cuius deputationis idem Mrhs post executam munus deputationis
ad Judicium pdcm redeundo recognovit se ut prescriptam bannitionis
nem ac se non comparentem esse bannitum, et de regno Poloniae
minus efficiem nexis pre scriptum, honore privatum, hostem patriae, in
treba Judicali et extra in ponte alta sua voce publicasse, proclamasse
ad notitiam omnium pdcm fecisse post quam publicatam bannitionis
nem Judicium Presens pro facienda immissione extra prescriptam de
communi executione Presentem thomam Dzieduszycki Burgrabium castre
Blocen addictis et dejectavit pri Grhs Burgrabius executionem e
dem ad primam partis actoree requisitionem officiose cum Mrhs
bus Rebus de Persona et bonis executati, hinc victi fauet et gerat, ip
sius Mrhs omnia negligentes Rei alium regab Rei dejectis statu
pars hanc executionem neg perse neg per suos ordinatos
gnare audebit persona pdca sub pena bannitionis perpetuae presentis
interposita, Decreti Ordinis vigore huic in continenti coram eodem Offi
cio comparens Mrhs Rm Grhs Thomas Josephus Kryszicki de Blocko p
lam publice recognovit pria ipse citationes literas sigillat pro termi
nis Brevelarium servient ad Bona Golcuno terra secunda, post Dnicam
Jamis palmarum Quadragesimalem proxime prostentam detuchto
portavit et publicavit ut jus est de quo presentem fecit Relationem

Datum ut supra

In causa et actione Judicialis Instrumenti inter [illegible] Joannem
Sewski actorem cessando, ex una, et Grhs Justygatore Alex Joan
nem et Valentinum atq Catharinam Bobalickie olim Alex Jacobi Jancz
wski haeredes partes ex altera regatos ad audiendum et audiendum pro
nunciandum Bannitionis seu hujusmodi reproductionis virium super
Actore moderno cessando in Judicio sapturali ibidem Calatin Blocen per
lem partem ad hoc venientem ratione reproductionis virium ad Bona Cy
kowo habitorem non extractis citationibus stelli Cassari annihilan
nullitatis, Victo subsidii et eterorum modernum cessando ad pristinum ha
noris gradum restitui, pretatam partem adhorentem ratione aggravata
nis plenis condignis premiri et de quo Juris est exequi, alias citatione ipsa
de emissa latione in diem hodiernum Judicium et venientibus partibus Actoris
Personaliter et tabulario Clementi Nicolaum Cagiatki, Judex Judicio pub
prehbo et secundi Judicialis controvertentes quod Sancto Bessi Judicio pub
ducti exaudiri teneri, partem modernam petitam se tandem producere pro
te adhuc obtinendo decrevit et ut producat obtinet decernit tandem
ejus Judicium sibi eidem parti actrici moderne ad [illegible]
Actorem ad [illegible]

93

94

Dilatio Inquisitionis Rogorino Stepleovo

In causis et actionibus Iudiciarijs infrascriptis binis primaquidem inter Instigatorem Iudicij Parte eiusque Delatorem Nobilem Martinum Rogorinolei Actorem et Ipsum Ioannem Stepleovolei parte ab altera citatum ideo quia ipse in contrarium iuris publici procedendo nec poenas ratione infrascriptorum sanctas metuendo ausus est et temere presumpsit tempore certo in protestatione expresso primo eundem Actorem ad residentiam Famati Tychowicz Civis Plocen. super illa data occasione superinvadere ibidemque eundem Actorem scuticam extorquendo opprimere verbis inhonestis tractare ac post abeuntem ex eadem residentia vitando malum subsequendum ad residentiam Famati Christophori Pruszkowi Suburbio Plocen. extra muros sitam certo in negotio condescendentem secundare superaggredi et eundem opprimere honorem intaminatum ladere ac post in duellum lege publica vetitum eundem provocare renuentem evibrata framea ante residentiam eiusdem Famati Pruszkowi enormissime hominem innocentem nullius mali conscium concutere convulnerare vulnera in obductione specificata inferre interimere attentare mutilare prout de facto premissa omnia executus est concussit convulneravit interimere attentavit et certo certius interemisset ni a certis personis defenderetur aliasque plurimas violentias perpetravit per quas contra leges Rni excessit poenasque ratione premissorum succubuit ad quas super ipsis decernendis quod iuris erit exequendis per se citatus altera vero in causa inter Instigatorem Iudicij Parte eiusque Delatorem Ipsum Ioannem Stepleovolei Actorem ab una et Nobiles Stanislaum Parentem et Martinum filium Rogorinolei parte ab altera citatis ideo quia ipsi in contrarium legum et constitutionum Regni procedendo nec poenas ratione infrascriptorum sanctas minime veriti tempore certo in protestatione expresso eundem Actorem domum suam pacifice et quiete discendentem in Suburbio Plocen. preventum obruti nimio potius primo evibratis frameis in duellum provocarunt ac post concusserunt convulnerarunt vulnera in obductione specificata inflixerunt verbis inhonestis afferunt contemptuarunt personas certas ad interimendum Actorem informarunt et subordinarunt aliasque plurimas

96

violentias Inquisitione probandas peregerunt et executi
sunt per quod contra Leges Regni excesserunt pœnas
ex inde emergentes succubuerunt ad quas super ipsos
decernendas et id quod fuit erit exequendum Praesentibus
citantibus alias citationibus ipsis de praemissis latioribus in
diem hodiernum incidentibus et provenientibus partibus ipsis
utrisque Actorea quidem personaliter citatus ibidem Jesus
Stephanski pluribus coram Judicio praesentibus comparentibus et se
cum Judicialiter controvertentibus quarum controversijs
Judicium praesens coram se inductis exauditis combinatis
Actoratibus et Reatibus partium utrarumque ad affectationem
earundem dedit et concessit Judicium praesens delationi
Inquisitionis super consensu citationum partium
utrarumque idque insequentibus Querelas Castrensis Plocensis
prius et proximius ab hinc in Castro Plocensi celebrandis
Termino partibus circumstantibus ibidem totali nullo ore con
servato comparendi peremptorio

Decretum comportationis munimentorum Chyczewo

In causa et actione judiciaria infrascripta inter Nobiles Al-
bertum Chyczewski et Annam Swięcicka conjuges Actores ab una
et Nobilem Martinum Chyczewski parte ab altera citatum ad
videndum et audiendum solutionem summae mille quinqua-
ginta florenorum Polonorum per se eidem Actori modo obli
gatorio et alio quovis modo inscriptae et assecuratae prout
contractus eo nomine conscriptus penes ipsum existens latius
obloquitur per sententiam judicij officij nostri injungi ni-
hilominus ut eundem contractum reproducat praesentibus citatis
citatione eadem de praemissis latiore in diem hodiernam in-
cidente et provenient partibus ipsis utrisque scilicet tam
actorea quam citata coram judicio praesenti comparentibus
et se cum judicialiter controvertentibus quarum contro-
versijs judicium praesens coram se inductis exauditis tene-
ri ante omnia partem actoream docere particulate de termi-
no et contentis citationis suae adinvenit et ut doceat ju-
dicialiter decrevit et quoniam docuit proinde partibus
utrisque causam prosequi injunxit in prosecutione vero
ulterioribus partium controversijs intellectis ijsque discussis

necessariam comportationem juris et munimentorum ad causam
presentem necessariorum per partem utramq; pro
tione quod neutra pars ex eisdem nihil occigera se ceb[at] per
utramq; partem juramento corporali prestando censuit
arbitrq; p[ro]p[ter]ea hodierno sequentibq; querelarum Castrens
Plocens terminis prig[ue] et proximis abhinc in Castro Plocens
celebrandis termino partibq; ipsis utriusq; eorundem totali in
more conservato comparendi peremptorio.

Dilecti Inquisitorib[us] sum[m]e Cur[ie] inter M[agnifi]cum Succameranum Plocen[sem]
et Procuratorem Regni
In Dei nomine Amen Delatore ante nos ad infrascripta
pliatorem necessariam hodierno ad sequitur Juratis Scabinis Plocen[sibus] ac
pte inodemnis sui servitii consuetudinalis confirmatione facto
et hoc instanti actione infrascripta inter Ingenuum Judicem Officij pre-
emensq; Delatorem M[agnifi]cum Thomam Zegerski bonorum Mostowo et alio-
ex pertinentium M[agnifi]ci Pauli Mostowski Succameranj Palat[inatus] Plocen[sis] Judi-
lariam administrationem atq; Labsob Semonkow et Jacobum Worku
atq; Alexij Simonkow olim Labsi Adami indigenas infrascripti inter emptio-
Parentem deinceps Mostowo Jundebut et quosdam Jundebut
eiusdem M[agnifi]ci Succameranj atq; administratorem ad tale citationis
ex adversa et M[agnifi]cum Jerosław Lyszkowski olim Pauli Lyszkowski
Executorem Curiae Sochanowiec pretensorem Victorinum Lyszkowski
eiusdem Sochanowiec atq; Executores eiusdem olim Pauli Lyszkowski
Executori Curiae Sochanowiec scilicet filios et filias de Dei de-
minibq; ignotos nec non M[agnifi]cum et M[agnifi]cum Casimirum Bielinski
Succameranum Plocen[sem] Mariaeburgen[sem] Pactusien[sem] et Sepultur[ensem] et
Casimirum Niebarski Cantorem Lobnicen[sem] et Archipresbyterum Oppovi-
Zensk et alios eorundem Colitores quatenus possessores et quos-
Solutum et Sequestrum ceteris alijs annotatos ad quos Litis
ejus Lyszkowski Litiscausa Sochanowiec citationis Literarum Citatorialium au-
thoritate et tenore ab altero citatos quatenus ipsi et quos-
licet ac dicte parti olim Pauli Lyszkowski Executori Sochanowiec
Labsob Franciscum Judicatis principalis infrascripti hominis in Domina
Sabbati olim Adami ipsorum Executorem et Judicem hominibus
Martinum Joannis Nowski Nadgrod Jacobum Worku eiusdem
Adami inderemptis manualibus hominibus nec non alios de quibus

Actum In castro Plocensi In termino Quevela
riem causariem officii Judicii feria secunda post Do
minicam Misericordia Proxima Anno Domini Mille
simo Sexcentesimo nonagesimo octavo,

Dilatio Inquisitoris Milewo Bilino contra Infames

In causa et actione Judiciaria Intra scripta Inter Instigatorem Officii Ad
jenti Curiae delatorem Generosum Jacobum Miskowski filium olim Joannis
in Stawiszyno et hæredem sortium in Bonin Plaszewo Plaszewsko
vocatum, Generosi Thomæ Bielinski Actuariatus officiatorum
possessorem et Joannam Sudlowska, inviem conjugem et quidem ma
ritatam cum Marito authoritate, Intervenâ et Generosi Thomæ
Bielinski olim Joannis Filium, Principalem, et Intra scriptarum violen
tarum motorem, Jacobum Parentem et Samuelem Filium Bielinski
de Kucharska, Consortem Prædicti Jacobi Bilinski Stephanum Bielin
ski et Koscikowska conjugem Mariannæ seu alterius cujus Nomi
nis Bielinska, Relictam ultimi nuptæ olim Generosi Andreæ Leglinski
Paulum Kuleszynski Korzelinski comprincipalesset et executores Nobiles
Kozborski Konarski Romanowicz. Szczygielski Radziszewski Wilamo
wskie Mysłkowskie Paulum Kuczkowski famulatus Laboriosi Ad
alterum, et Joannem Maslankow Martinum Stepy Albertum Ci
wogtek Valentinæ medietatis Lucæ Martinum et Valentinum Ke
rycow, Gregorium et Stanislaum filios Prædicti Joannis Maslanka Tho
mam Franciscum Lucæ Mathiæ Valentinum Lucæ Joannem
Bednarz Joannem Wegtek Prædicti Generosi Jacobi Bilinski de Pla
ciszewo et Plaszewko Rekielski Fabianæ et Sarahæ Sagaseptæ
Stephani Bielinski Paulum eiusdem Kuleszynski de Maluzynoge
Gregorium Krupa, territatorium Memoratæ Bielinska de Lyssako
wo, Subditos comprincipalesset complices aliosque illorum coadhæren
tes de nominibus et agnominibus ad ordinem ignotos postquam
Inquirendo Specificandos et quidem Maritata cum Maritorum
Subditos et famulos cum Dominorum authoritate, secundo post
citationis contumaciæ parte ab altera citatos dicens quia ipsi In contem
ptum legum, et constitutionis Regni consuetudinem decretorum,

Et inscriptionum procedendo nec Pœnas contra Pacis eversores tribus
bus violatores executionum Irritatores Matronarum honestarum
incarceratores, rerum alienarum violentos receptores severe et rigo
rose eisdem legibus regni circumscriptas imo eisdem spretis et post
positis pretendere se omnia facere et impune edere presertim predic
tus Generosus Thomas Bielinski obligatis retalibus sortibus huiusmodi
Generose Mensibus Actorii in Bonis Plaszewo et Plaszewko in Pa
latinatu Plocensi situs in summa quinque millium florenorum P.
monetalium et in possessionem admissis eadem bona seu sortes
fert de occupavit Ratione cuius decoccupationis processus Insuper
Capturali Placeti Interesse et fisco suo in rem prothonot seu pe
rii Actorii honorem prefatorum Plaszewo Plaszewko per de
cretum capturale quingentorum florenorum Polonicalium in
Cantanca sub pœna Banitionis injuncta cui decreto contravenire
mam non exhibit condemnare se permisit vigore cuius decreti cui
decreti Judicis et officiose Bona prefata Plaszewo Plaszewko
in Realem et actualem possessionem prout traditio eorundem Bo
norum Feria sexta post Festum Sancti Bartholomei Apostoli Pro
xima elapso Proxime preterito peracta constat testatur Nemine co
tradicente et impugnante fuit tradita, et vi pacifica possessio
existebat non attentis premissis supra scriptis Generosis Bielinskis ju
ramentis sacrosanctis in fidelitatibus eisdem inductis et assum
ptis nihilominus Pœnas aut premissum est contra irritatores execu
tionem vigorose circumscriptas tempore in Protestatione expresso
manu forti armata Bombardis petardis et aliis etiam similibus ad vim
et violentia Intervenisse bene perpariatis more hostili et Guerri
furiam. In eisdem bonis Plaszewo Petrum Actorem sæpius
bant. Superinequitarunt eundem, furia armis circumdederunt
Actorem Manibus Indictis verbis contumeliosis honori infamatorio
centibus ictibus, et Actoris conjugem affectionis provocarunt et Petrum Martinum
de eisdem bonis expulerunt, consortem ipsius et Ursulam Brochow
la famulam ac honestam Agnetem eidem familiarem et laborosam
Mathiam Szewiak subditum Actorum rei familiaris attendentem ca
carcerarunt et in carceribus ducibus detinent rem mobilia regestra cor
ruperunt, pecunias interceperunt. Insuper de eisdem bonis expulerunt
usu fructu et possessione privarunt executionem irritarunt et alias vio

lenta

lential ingressione profandi ass peregerunt quo facilius progressu
et pundi causa pacem et securitatem publicam violarunt tumbar
dis abscissis exinde pena contra hanc modi delinquentes legibus
regni rigorose circumscripta cum eliberatione insarceratorum
ve inductione in bona expressa et refusione damnorum provenitur
exinde peregrinem restitutione rerum violento modo receptarum
ac damnorum per datores in termino termini hujusdandorum eorum
profandorum incubuerant et ipse traxerunt quatenus citatis pos
tea subditos quicquid dicti presenti citatione stefanj et gardens pa
tratis generosus thomas albertum et joannem Mastanlon Mar
tinum stepy albertum Dictum Voytek valentinum Mastinski
Ursus Lucas Martinus valentinus Seewan Gregorium et stanislaum
Schopotski Joannis Mastonski idem vero generosus Jacobus Belin
ski Franciscum Lucas Mathæum valentinum Lucas joannem Bed
narz Hennen Voytek de Plaszewo et Plaszewska Sigre scripta
gros Joseph stephanus Belinski Jerkelskiego fabianum et Lucam
recenium Dictus Joseph Seuerzynski Paulum de Maluzyno Memo
rata emm Bielinska Gregorium Krupa terra fabrum nomine ex ass
volad sumendas de ipsis pena tacinori ipsorum condignas Coram eodem
officio citarent et vel in debita statutionis ipsimet pro ipsorum respon
ant aliquem sui remuerint tunc tale in pena Cantionis perpetuo stat
endos vero Inquisitos in pena inanimis condemnari Presentibus stan
ascas statuendas deputatis in dem hoc erunt Sine dem pro
tenus ipsi Actores quidem per Joseph Jacobum Milewski seu et
alterum Nomine citata vero pro Interesse Joseph Jacobi et Samue
li Belinskich ac Richardi nem stephani Bielinski ac eiusdem
sortis ac Vocationis nem subditorum eorundem Joseph Belin
skich ac familiarem Dominorum comparentia coram Judicio Offi
cio Presenti comparendi et secum Judicialiter contravertendi quarum con
traversi Judicium Officii Presenti sibi ipsi se induxisse ex adductis dedu
et ostensis Judicium hoc est dilationem Inquisitionis partibus hinc
tentia statutionis hinc ad sequentes declarandi extrema placendi mos
bus et proximis ibidem in castro Plocensi celebrandi termino per
obus eisdem utrinque citatis in Loco conservato comparendi peremptorio
cupiero non comparentibus eisdem Profata pars Actorea coram
dicto Officio Presenti sibi comparendi esse mind eundem honer

rum

per totam Ciuitatem Officiorum Presentium ad legitime attentand eosdem
ad Jus Juridic, per Mrtē Ipm Orte honestum Stephum Krzyzki Ca
dicialem tribus et ultra jurij tarmam vicibus quatuor aclamare pro
curavit qui stabi non comparentes existentes per eundem Mrem
clamati et vocati non steterunt nec comparuerunt ino sententiam ex
steterunt, quorum sonthumaciam Predicta pars Actorea coram Judicio
Officii Presentis etiam sando petiit sup ijsdem non comparentibus Mrem
Infamiā decerni et sententiari et Judicium Presens Juri communi
eo Justigationi Partis Actoree inhereno, super ijsdem non compare
tibus stabis, Ductum Primarū legum videlicet Infamiā ipsi ante ha
post Officium Ductum tempestiue per Klem Jamuelem Belinski
Vater gestum et per Judicium Officii Presentis suscepti et agniti de
cernit ad eosdem non comparentes esse infamem sententiam sua declaravit
ad eandem publicandam Infamiā Primam Mrē supra scriptum by
liki Judicialem ad hoc et deputavit qui quidem Mrius Satisfaciendo de
putatoni sudo Judicio Presenti stabi Predictam Infamiā Primam in
do premisse uti ante Dia et got Ductum, publicavit ac ipsosmet s
tabos non comparentes esse Infames de regno Polonie proscriptos bone
re Privatos Juri communi contrarios et rebelles hostes Patrie Mcm ani
et extra in Ponte ac in quatuor partibus Orbis publicatis Placensis
In frequentia multorum Varie conditionis et status hominum
qui Judicia moderna tenuerunt Publicum congregatorie alta sua voce
Preconica et sonora proclamavit et ad notitiam omnium deduxit
de quo hanc sue idem Mrius fecit relationem, Petitoque Publicari
Infamiā Primam Judicium Presens causam hanc cum toto eius effectu a
partibus ipsis pro ratione in premissis deiudicatis non compare
iuxta prescripta Juris communis executione ad Magnificum Loci Pri
stanei nec non alterius competentis remittere mutuo decreti mdentes
gore, Nichominus Judicium Officii Presentis parte Actorea supra
stabi sibitam Partem In Juris conductionis in Bona expulsa, exe
cutione damnorum causatorum condemnatis decernit Presentibus
Regio Regni decernit Quatenus Prefectus et Camus Thorunen
Burgrabius Castrens Plocens aliique Officiosi cum Tabulis Rubo
at Ministeriali per Partem Actoream conducendus ad primam ei
requisitionem, Decreti prius exhibitione Partem memoratam Actoream
in Bona expulsa reinducat sub pēnis contra Negligentes Specialissime
gio regni sanctis. Nemo vero eandem Reductionem nec ijs de
nce per quasuis subordinatas impugnare audebit Persona

...dq. subd[ic]ta Indam[us] p[ri]b[u]s Interp[o]sita Regg[ia] in[con]tinenti coram
Eor[um] Officio et Cur[ia] eius Dilect[us] Comparens M[agis]t[e]r Regni Scis[sione]
fact[us] Josephus Krzycki de Plocko Palam publice recognovit Dom[in]a Ipse
Citatus Literas Regias pro trinis p[ri]b[u]s Servicijs edictas Super Bona
tam ad Bona Blaciszewo Blaciszewska quam et Maluegno deria Qua
tā Post Festa Ostensa tum et eis primam ex qua p[ri]ma Sententia
Thumacziā est obtenta tempestive ante obtentionē Regiminis in
tegrā septimanā detulit exportavit et per secursivas scribere eorum
copias relegavit Famulis vero et Subditis Inbom[us] eisdem Circa
minos prohibitiones manus dedit et publicavit ut Cur[ia] est

Dilato Inquisitionis Processu Nobilis Nicolaus Blaszkowo
In causa et effectu pignorationis in Bona Ostrow Gosty
Dicta Nobilis N. Mariannam Szczucka Relictam Quondam
Nobilis Adami Szczucki Subditios Suos Nomine Nobilis
Nicolai et Stephani pro Szczucka Iliam Godzeti Dom[in]i Subditios
Istam uero Causam N. Nobilis Processui Bonorum et Actionum Ad
Pertinentē morte Quondam Dom[in]i Subditios Derelictos Nobilis
Dni N. Adami Suchanski et quindmantati cum manu Famulari
cum Dom[in]i auctoritate Capiendi Literas Actorias et N. Nobilis
Officiales Ipsi Inquisitionis violentia et Edicti pauli Executorias
Simul Martini Curiatem et Mandatum Aliud Dilationis
Duas Copulas tui Thomae Nomagni Victorini Dominici
Hospitalis Ipsi Inquisitionis Citatos Decem Subditos De
Villa Kosthonice Dicti Dom[in]i Officialis Respon[dere] Iussit.
Citatos parte ex una Dicto Deo Duce Responsionis Die
Et Octavo Similis Mensis Loco Statuto de Securitate
Bonorum Dom[in]i conditis tempore Citationis Excepto ex Informa
tione nova N. Martini Dilationis Die certam Sententiam
In Dicto Bono Nahoro se habere Attendit ad Bona Ni
Kolai Citatum Subditos N. Nobilis Officiales Inquisitionis
Curiales Subditi de Kosthonice Inquisitionis Commissarios
Nisi Duobus Curialibus N. Francisci Nisogrodzki Quem
Libet ex Inquisitione Absentem Citatum Nihil Impe
Bant. Nobis Quo Testa Ipse et Id in Illo Loco Arbitrius

Sententiae

pinatis aliquot detruncatis currus suos quos oneravit
et pater facilliorem evasionem insimul cum predictis curribus
P. Franciscanorum processit. Verum inopinatus eventus obviem
ipsi ad Wasevadem opposuit, Nam E. Actor maritus equina sua
in ermis vegetationis ac recreationis ergo excurrit ipsi
curruum illorum Ductorem non procul a loco facti fortuito prae-
venit et more amicorum ubinam currus suos lignis impleuisset
inquirit. Cum itaque deficiente excusatione ipsi et instante
accusatione hominum P. Franciscanorum quod insimul cum ipsis
ligna incidisset Actor iuxta proximum in Regno observatum
ipsi cum curribus ad hortophorium suum conducere intendit. Ipse
vero furibundis verbis in Actorem invexit subditis ad defen-
sionem evaginata framea provocavit et taliter E. Actorem
resistentiam ipsi tunc dare non valentem oppressit. Sic
deserto sicut verius patet repulsus E. Actor ira et
furiis inflatus ultra in viam processit. Qua tempestate
N. Zachariae puer Actoris putans Dominum suum in Sylvis ex
incommoditate fatigatum fore equum e Vara quidam Kerkie-
lei valoris 500 fl. Ad Epiphaniam ex fine infrico argenteo
adornatum obviam ducit. Ledpnus in predictum incumbentem incidit
quem ipse in via captivavit de equo inflictis ipsi flagello
verberibus coram Actis authenticis Rmi obductis detrusit
dimissoque equo suo eundem ascendit et taliter ad residentiam
suam cum illis curribus lignis onustis pervenit. Porro die
Crastina sequenti E. Actor maritus nihil sibi contra personam
legum procedere presumens eundem equum cum requisitis officio per Mtro
et Nles apud ipsos requisivit cuius extraditionem non modo
renuit Nles ac Mtrem absentemque E. Actorem maritum verbis lasci-
vis oppressit. Sexta usque die consilio aliquo quasi
meliori usus eundem equum maceratum et deterioratum sine Epiphi-
pio et requisitis coram officio Wisogrodensi presentavit quem E.
Actor ut intempestivo tempore et summa deterioratione
eiusdem equi considerata non recepit. Tandem tempore sub-
sequenti magis in omnem malitiam et excessus effusus

denuo

denuo currus quatuor bobus iunctos cum filiastro ad borras eadem
Rakouiensi supra immisit, hosce currus lignis ad aedificia valentibus
pinctis oneravit. Quos Actor notificatus eosque currus circa
ipsius detruncationem praeventos recepit et ad bona Rakouiensia conduc-
tis sine ulla laesione liberè praedictum filiastrum et subditos domum
reverti permisit. Crastina vero luce sequenti praxim et ius
scriptum observare conando currus illos cum bobus ad castrum
Wisogrod, strata publica duci E. Actor procuravit. Ipse quoque
praefatus Ded N. Dluzniewski inculpati socer ad specu-
lationem subordinatus Pimlem de Pisce sui E. Actoris cum
illis bobus et funibus accusat. Post quam accusationem
adhibitis sibi supra fatis complicibus E. E. Pumowski Ro-
mocki et Mosolewski ac accusatore Dluzniewski ascensis
equis armis instructi E. Actorem persecuti sunt et
se se in via sub dignitate ac praetextu cuiusdam arresti
magis ad inferendam violentiam intenti opposuerunt. In
quo E. Actor prospecto sanius imminentis mali evitatione
censuit nam regressum domum suam apprehendit. Ne tamen
praxim solitam violare videatur Nobilibus ac Mtli Officio
se conductis currus illos cum bobus demonstravit et truncos
in borris recentes ubi praedicti boves sint recepti deduxit.
Ad extremum Memoratus Miszewski inculpatus magis odio
et rancore erga E. Actorem exardescens in vitam ipsius vanus
in locis diffidavit et huiusque diffidat aliosque excessus
et violentias, quae quidem probandi perpetravit ac crimen perpetra-
runt legum sensum violatores extiterunt poenasque condignas
quilibet ex illis scorsicas pro qualitate facti succubuerunt
ad quas super ipsis decernens praesentes citantur alias citatione
ipsa de praemissis latiore in diem hornam in vidi et quem
partibus ipsis utrisque Actorea quidem pro E. Josephum Przezdzie-
dzicki pro eratione Actorum Noe probatis. Citata vero pro E. Adamum
Sieliski coram Judicio Officii praesentes comparentes et
secum Judicii contravertentes quarum controversiis Judicium
praesens coram se inductis ex auditis. Generaliter ante

omnia

partem Actoream docere [illegible] partis de Termino et contentis
Collationis suae adinvenit et ut doceat Judex decrevit et quoniam
docuit proinde causam praesentis partibus utrisque prosequi [illegible]
In prosecutione vero ulteriorum partium controversiae Judicium praesens [illegible]
[illegible] dedit et concessit ad affectationem partis Actoreae dilationem
Inquisitionis super contenta Collationis praeinserta per partem utrorumque
Educendae [illegible] Sequens H. Atque in Continenti coram eodem
Officio praeter Comparentes Mag. H. Gregorius Raleta de Villa Ar-
cuszewo palam publice [illegible] [illegible] [illegible] [illegible]
[illegible] praesentis [illegible] [illegible] [illegible] [illegible] [illegible]
Misericordiae ad bona [illegible] [illegible] [illegible] [illegible]
ad bona [illegible] utrasque Terra [illegible] post [illegible] solemnia
[illegible] [illegible] [illegible] [illegible] primas ex quibus poena
[illegible] est obtenta tempestive ante obtentionem illius
in una integra [illegible] [illegible] exportavit et publicavit
ut [illegible] est de quo praesentis [illegible] [illegible] fecit relationem

Dilatio Inquisitionis inter Nobiles Chiczewskie

In causis et actionibus judicialis infra scriptis binis in mutuos actoratus et
reatus combinatis prima quidem inter Instigatorem officii praesentis ejusque
Delatorem Nobilem Albertum Chyczewski Actorem ab una et Nobiles
Casimirum Parentem et Avam Niedrosha conjuges atque Melchiorem Va-
lentinum Matthiam Mathaeum Antonium Elizabetham et Mariannam
filios et filias Chyczewskie et quidem Maritatam cum mariti filios
et filias cum parentum authoritate et assistentia parte ab altera cita-
tos ideo, quia illi contraveniendo legibus et constitutionibus Regni nec
poenas contra personarum innocentum oppressores super invasores
convulneratores sat severe in ijsdem Regni legibus descriptas minime
formidando non contenti anterioribus injurijs et oppressionibus fer-
me in dies et horas illatis nunc easdem renovando malevolumque suum
intentum ad effectum deducendo tempore certo in protestatione expresso
dum et quando Actor causa colligendi foeni confalcastrati ad prata bono-
rum Chyczewko discederet et fenum confalcastratum colligere vellet ex-
tunc ipse Casimirus Principalis Parens cum supra scriptis inculpatis filijs
et filiabus ad denegandam liberam collectionem foeni et opprimendum Acto-
rem ad prata memorata varijs stipati armis et inusitatis telis ira accensi

deliberate tumultuarie supervenerunt ibidemq eundem Actorem
hominem innocentem nullius mali conscium inermem natu majorem
procul abjecto timore et tremore Omnipotentis Dei primo verbis de-
decentibq affecerunt contemptuarunt honorem Ceciderunt ac post enormes
sime concussenunt convulnerarunt vulnera in obductione specificata in
flixerunt a qua enormi convulnerationi idem Actor eo in puncto et mo
mento morbo paralitico affectus est interimere attentavit et attentarunt ver
ba inhonesta omnes supra scripti inculpati eidem Actori objecerunt fenum
ex eisdem pratis per Actorem confalcastratum violenter collegerunt
et ad bona sua deducti procurarunt prata Actoris pregnia violenter occeperunt
sibi appropriarunt et feni aliquot annos eadem prata confalcastrando ad
minimum currus quadraginta quinque numerando collegerunt damno non
mediocre causarunt sylvas in eisdem bonis per excisionem deprimam
desolarunt agros adimerunt et sibi applicarunt aliasq plurimas violen-
tias perpetrarunt per quod contra leges Regni excesserunt pœnasq
ratione primissorum succubuerunt a quas super ipsos et bonis eorum ge-
neraliter omnibq decernendis idq quod juris est exequens presentibus
citantur Altera vero in causa inter Instigatorem officij presentis ejusq
delatores Nobiles Casimirum Chyczewski et Evam Kiedrotha conjuges
atq Chelchiorem et Elizabetham Chyczewskie filium et filiam et qui-
dem maritatam cum Charitate liberos cum parentum authoritate et assi-
stentia Actores ab una et Nobiles Albertum Chyczewski et Elizabetham
Trzcinska conjuges Chatinum Chyczewski et Charitanam Lupidzki
atq laborosos Jacobum et Petrum Zochiam et alteram Zochiam
famulos ipsorum curiales et quidem Charitatam cum Charitate famu
los cum Dominorum authoritate et assistentia parte ab altera cita
tos ideo quia ipsi et quique presati Albertus Chyczewski frater
Actoris Charitate germanus oblitus timoris Divini et dilectionis innatæ
fraterni sanguinis nullog legum Regni terrore permotus licet si toto
tractu fermevitq suis litigijs et juridicis obvianos excessus terziversa-
tionibus protestantem Actorem fratrem ac summam cupiditatem fortunæ
salutis et honoris jacturam induceret seu potius induxit ratione quorum
excessuum pœnis condignis attestantibq de his decretis punibilis existit
attamen minime vitans quam melioris constitutionis et moribq non corrent
quivimo non formidando varia per decreta bina in obviationem discor-
diarum mutuarum in officio Castrensi Plocensi prolata ausus est infra
scriptos excessus cum suis complicibus supra recensitis perpetrare quan-
do quidem primo tempore certo in prosecutione expresso eidem Actori mo-
do violente diligenis hyemalis circa quatuor familiæ suæ curiali

ex instinctu prædicti inculpati Martini Chyorewski demetere demessam
dissipere jussit seu potius ipse dissipit his non contentus verum ma-
jori ruinæ ejusdem fratris Victoris obesse volendo conductis supra scri-
ptis inculpatis et complicibus suis subsequenti tempore itidem in pro
testatione expressa armatim tumultuose ad prata bonorum villæ Chy-
orewko superinvasit itidemq fratrem Victorem pratum suum proprium
con falcastrantem primo verbis obprobriis affecit contemptuavit ac postba-
culis et aliis inusitatis telis enormissime concussit seu illi omnes con-
cusserunt convulnerarunt pratum idem sibi appropriarunt in cassino
vero eundem Victorem ferme semivivum in duellum lege publica veti-
tum provocarunt aliasq per multas violentias et excessus peregerunt
et exercuti sunt inquisitione probandas per quod contra leges Regni ex-
cesserunt pœnasq exinde emergentes incubuerunt ad quas super ipsis
decernendas et id quod juris erit exequendum præsentibus citantur
alias citationibus ipsis antecessionibus de præmissis latis in diem
hodiernam incidentibus et provenientibus partibus ipsis utrisq acto-
ris quidem per Nobilem Albertum Chyorewski ipsius citati vero
per Nobilem Casimirum Chyorewski fratrem et aliorum suum coram judi-
ce præsenti comparentibus et secum judicialiter controvertentibus
quorum controversijs judicium præsens coram se inductis examinatis de-
bite intellectis tenuit partem actoream docere citato parti de termino et
contentis citationis quid ad invenit et ut doceat judicialiter decrevit et quo-
niam docuit proinde causam præsentem partibus utrisq pro requisi-
junxit in prosecutione vero ulterioribus partium disceptationibus ju-
diciis discussis combinatis actoralibus et realibus partibus utrisq ad
effectationem earundem dedit et concessit dilationem inquisitionis
super contenta citationum et protestationum id ad sequentes querelarum
Castrens Plocens terminos prig et proximis in castro Plocensi celebrandos
termino in partibus eisdem utrisq ibidem totali in vigore conservato com
parendi peremptorie decreti præsentis vigore.

Dilato consciendæ Genealogiæ inf NN. Dudzicz de
Lasis et effectibus judiciariis processus hinc quinta quidem NN
Thomæ et Matthiæ Dudzicz olim Joannis cum olim N. Gobeni-
na Kamocka legitime filios existere ab una et NN. Joanne
Dlugosz et Magdalena Gorczyca olim Matthiæ Kamocki
et Catharinæ de Lubomirki et quod mundat ad mandatum
ejus scabinalem literas [illegible]

Stan

tanq delationem infirmitatis ipsis ea in causa recepta ulterius
ad illius iure procedi idq quod Juris erit exequi presentibus
Citantibus. Altera vero in causa Juris Ingerem Officij presentibus ingrat
ad causam presentibus pertinere videlicet eiusq Delatores NN. Mar
tinum parentem Martinum et Mathiam Dluznie Vicie filios
Actores ab una et NN. Thomam et Mathiam Dluznowskie parte
ab altera filios Ideo quia ipsi in contrarium Juris publici pre-
dendo licet quidem sufficientem satisfactionem respectu
Successionis dotalis post olim N. Elisabetham Dluznie Vicie
aviam ipsis ab Actoribus acceperit eosdemq Actores de eadem
Successione dotali quietare coram Actis publicis se obstin-
xit Attamen licet multiones eo Nomine requisitus fuerit non quie-
tabitur quietare non vult Citantibus igitur ad idem eandem
ipsis ad recognoscendum eandem quietationem presentibus Judicij
Officij fingi idq quod Juris erit exequi presentibus Citantibus
Alias filiis ipsis de his latronibus in diem hornam
mundi et pervenientibus partibus ipsis utriusq Actorea pro N. Mathia
Dluznowski suo et aliorum Nomine filio pro N. Martino Dluznowski
suo et aliorum Nomine coram Judicio presenti comparentibus et
secum Judicii contravertentibus Quam controversiis Judicij presentibus
coram se inductis exauditis decrevit presentibusq decer-
nit qualemus N. Mathias Karnowski delationi infirmitatibus
filiis anterioribus Judicijs recepta satisfaciat idq in instanti
ad quam ipsi pronunciandum fuit rotham Judicium hoc Mathiae. Et
Josephum Kysicki de Dluzno Judicem addidit et deputavit
Quod Juris est ipsi pro parte Actorea indultum Judicio
attento partibus utriusq in causa hac experiri iniunxit
In Experimento vero ulterioribus partium controversiis coram
se inductis exauditis necessariam in causa presenti pro parte
utramq consensionem Genealogiae in vim deductionis ex dividendis
sortis aut solutionis summae dotalis pro quibus res est idq
pro sequentibus Querelis Castrensibus Dluzniensibus primis et secundis
ab hinc in Castro Dluzniensi celebrandis censuis censetq presentibus Terminis

Termino partibus eisdem utriusque eidem totali in vigore Consensu Compa-
rendi peremptorio Quo vero attinet actoratum Nobilis Mathiae
Martini et aliorum Adlucniensium Judicii Officii praesentis ad eundem
Terminum resolvendae Genealogiae causam ipsorum suspendit suspen-
sam esse declarat idque ad sequentem.

Dilatio pro majori Rogozino Dzialyn Mosiowo
in causa et actione Judiciaria infrascripta nobilis Joannis Rogo-
zinski Assessoris Abeuna et MM. Thomae a Dzialyn Dzia-
lynski Inscriptorem Rm Terrarum Prussiae Thesaurarum
Brathiorum Lonciorum et Capitanum bonorum Szewcii et aliorum
eo pertinentium haeredem tum Paulum in Mosiowo Mosiowski Succa-
merarium Theodorum Plus Succamerarium et locorum bonorum Corundi
obligationes sive alio quovis modo possessores denique N. Stan-
ki Mugrzewski et eius contentae executionis in bonis
nisi ex pactis impugnatores parte ab altera Citatos
post translapsos Terminos ad paratos Terminos iuridicos
paratosque processus inchoatos neque continuatos Nempe
ad paratum actum executionis per Officium Executionale
expeditum et ab eodem Officio remissionem causae in Crassis
ab impugnata executione ad Officium Vrm in causa bonorum
Summae 4000 Flor. Dol. argenteae sive pecuniae monetae
Vna cum quibusdam pro olim MM. Kretkowskie Cassel-
lanum Culmensem apud Assessorem contractae et contractu
certo ac obligatione authentica assecuratae ac recognitae
tam per ipsos olim pie defunctos quam eosdem Citatos bonorum
eorundem haeredem et possessores huiusque non exolutionis factae
ad vidi et ad ulterius ea in causa nunc denuo iure procedi
causam eandem continuari et id quod suis et Iusticiae incumbet
sententiam et exequi praesentes citantes alias Citatos ipsos de
praemisso latore in diem hornam incidi et quaeris partibus
ipsis utriusque et Officio quidem plus Citatos vero pro Thomam
Duplicki coram Judicio praesenti comparentes ad Juridicam

eiusdem

Dlocum hac in causa lato et conservationis et educen-
da inquisitione in Officio presenti Capitulo Dlocum termini
educi et expedi eductum aperiri et perlegi ipsaque ratione
eiusdem temerarii processus puniri idque quam finis erit exequi
presenti citantur Illustrissime de praemissis latiore in diem hornam
incidentem et praeveniens praefata pars Actorea scilicet
E. Notarius Terrae Dlocum coram Officio presenti praeter
comparens petiit sibi vigore decreti concessa dilatio-
nis inquisitionis in Judicijs Capitulatis in Racione praelati
Mulen quamvis Regni E. ad Rothi eandem se super in-
corruptionem testium addi et deputari. Et Judex Officij
presentis Juri communi et Jurisdictioni partis Actorea
reducti licitum annuendo eidem M. R. H. Josephum
Kupsichi de Pholio Judlem ad rothi eandem super incorruptione
testium addidit et deputavit. Quo quidem rothi Comite Mtis
idem E. Notarius Actor suo et fratris sui Noe Jurtum Corale
ad imaginem Christi Dni flexis genibus observata
delata praestandorum Juratorum solemnitate in eam rotham
quia testes sui ad hanc inquisitionem inducendi non sunt
corrupti nec appreciati nec informati Deo et S.
Jesu Christi passione ita ipse adiuvante in facie
Officij presentis fecit et praestitit. Post quod praestitum Juratum
testes suos ad prohibendum testimonia seorsive induxit
quorum testimonia in oculoso rothulo habentur et eidem parti
Actoreae in oculoso rothulo sunt extradita de quibus ex-
traditis et ad se receptis Officium presens quietavit quie-
tatque presentibus pro interesse vero partis citatae ad Juri-
dicam N. Casimiri Jaworski famuli E. Pauli Przeciszewski
dedit et concessit Judicium presens eidem E. Przeciszewski
dilationem vero informitatis per ipsum iuxta praesentem

AGAD

Juris communis medio corporali juramento comprobanda cum ex eius
vero litteris judicii praesens dantis per causam hanc dent
eundem cui reposita est infirmitas medio corporali juramento
comprobetur dispendit suspensam esse declarat idque
ad sequentem H. Aug. in continenti coram eodem officio
plus comparens M. R. A. Josephus Kusicki de Plo-
cko palam publice recognovit se citationem literalem signatam
praesentibus praesentibus servientibus contra litteras ad bona
Wyszyny Feria Quarta post festum solemnia Paschae
proxime praeterita detulisse et exportasse et publicasse ut
juris est

Dilatio infirmitatis Milodrosz Chilino

In causa et actione Judiciaria infra scripta inter Generosum Al-
bertum Chilenski Actorem ab una et Generosum Florianum Milo-
droski parte ab altera citatum ad videndum et audiendum solutio-
nem provisionum a Summa duorum millium octingentorum viginti
trium florenorum Polonicalium scripto certo manuali per ipsum tu-
met contractu obligatorio intuitu bonorum Wyszyny assecurata pro-
venientium ab ultima quietatione videlicet a quolibet mille
per florenos septuaginta retentarum per sententiam Judicij nostri
decernit et id quod juris erit assignari praesentibus citatis alias citatione
ipsa de praemissis latiore in diem hodiernam incidente partibus
ipsis utrisque actorea quidem per Generosum Casimirum Męczenski
citata vero per nobilem Andream Lisowski ad juridicam eiusdem
comparentis partis citatae repositionem dedit et concessit Judicium
praesens dilationem infirmitatis adsequentes Juridicarum Castren Plo-
cen terminos Generoso Milodroski citato praesentibus et proximo ab hinc in
Castro Plocensi celebrandos termino partibus eiusdem utrisque ibi-
dem totali in vigore conservato comparendi peremptorio quibus
in continenti coram eodem officio et actis eius personaliter
comparens militaris regni Generalis honestus Jose-
phus Krisicki de Plocko palam publice recognovit quia ipse
citationem literalem signatam per terminis praesentibus servien-
tem editam super citatum ad bona Wyszyny feria sex-
ta post festum Solemnia Paschae proxime praeterita detulit expor-
tavit et publicavit ut juris est. Per ipsum iuxta praescriptum
Juris communis medio corporali juramento comprobandae.

Subactis feriis 2das post dominicam Misericordiae Domini

1698 anno

Lucrum Tribunalis Regni

In Terminis horum ex citatione literarum Casnerus Pluensis Terrarum Sequensis
Vladislaus in Meszkowice Sapieha Magister Regni Dux Lituaniae
Plotiensis Plotiensis et Capitaneus Vosilkoviensis Adamo et Joanni Kaczkowskis
de Pronos Bonifacius Wilczkowski mandamus ut ipse Repis et nra qua tunc
ex parte Sumptus capta fuisset ut in Terminis Quae Constitutionum Regni Tribunalis
Feria 2da post Dominicam altera in Casnerum Pluensem perempte eam
Pacificis Adversarius Emeritus Mr. Stanislaus Fauszkowski Subdapifer Starostae
Plotiensis olim Emeritus Joannis Fauszkowski et olim Emeritae Catharinae
Kaczkowskiae Generalis Filius actoris quicum 2do post Obitum Supercilii pro
nam Contumaciae intervenendo manifestationi suae procedendo indemnitatis
suae Solutionis ac Subsumptionis integritatis. De et reperta inscriptione cum in
actis Terrestris Mediterraneis recognitis et ipsum cum actis omnibus Mediterraneis
Terrestris sublatis et in Cancellariam redactis cum actis Tribunalis Regni
Statuto ad videndum et audiendum Solutionem Summae Sex millium Flor.
Pol. in Curia dictis eam de Matrem actoris concernens inscriptis et in Terris
Pluensis possessis ad Pluens. assecuratis quae Summa ubi nunc recentes
Factor Solvere declaratus et tamen Solutus. Per sententiam Judicii Officii nri
Terrigi idque Pluensis et Iustitiae cum eisque Pluensis citationis sine Termino pa-
ritur ad Primam responsum Dictum in Castro Pluensi Feria 2da post
Dominicam Resurrectionis Quadragesimalem Anno 1698 Sub die
Cum Primam incidens et Pluens. Pluensis actor cum Officio Pluens.
Pro comparens et Terminum cum Primam Lunae assentans ad dicendum citatus
Pluensis de Termino Statuto coram Officio Mediterraneo Regni Generalis Venerabilis
Episcopus Vladislaviensis de Plotiensis qui Statutis Palatinis publicique recognitum
quae ipse ad Terrestre Regni Pluens. Pluens. Senior ex actis ad bona
Kaczkowskiae Feria quarta post Dominicam Ramis Palmarum Quadragesimalem
Primae Pluens. tum et ejus prima ea qua pane Contumaciae est Actor Tempe-
stive ante Obitum ita in una integra Septimana detulit exortavit et
publicavit ut Civis est quasi deducto eius citatio post Terminum eam
Pro Mediterraneo Regni Generalis Venerabilis Episcopus Vladislaviensis de Plotiensis Judicii
et Judicium Pluens. Vulgo Culmen Iuris Firma Vicibus quatuor citatus
Excusatus et tamen comparens in Iuris suo Pro Toto Aliis in toto Iuris Regno
Ejus Principalis et Mediante Judicio Pluens. Iuris ac Officio Andemanum
Ulterius Sub Pro Pluens. Ex causa Fori Decerni Prorogavit
et Judicium Pluens. in Lunae Iuris Lunae Carni Causa Pluens. Decernit

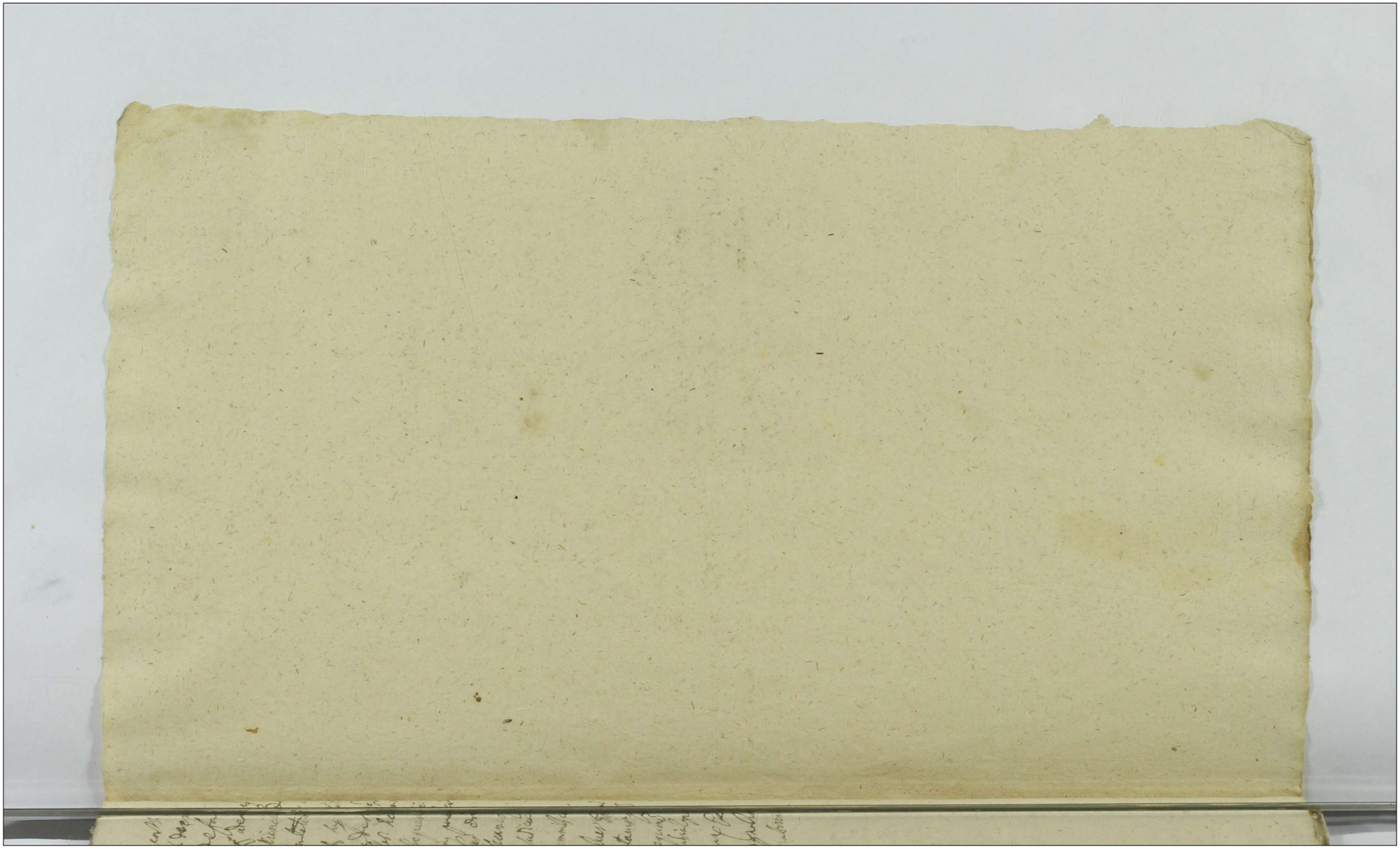

Actum in Castro Plocensi in terminis Querelarum Causarumque officij Judicij Feria secunda post Dominicam Cantate proxima Anno Domini Millesimo Sexcentesimo nonagesimo octavo.

Lucrum Ulteriori Executioni Milewo Bielino.

In termino hodierno ex remissione Burgrabiali Castrensi Plocensi tenoris talis actum in ortophorio Curiae bonorum Placiszewo et Placiszewko Gnosi Thomae Bielinski haereditariorum Gnoso vero Jacobo Milewski in summa inferius specificanda obligatorum et de eisdem bonis expulsorum feria secunda post Dominicam jubilate proxima Anno Domini Millesimo Sexcentesimo Nonagesimo Octavo coram Gnoso Thoma Duplicki Burgrabio Castrensi Palatinatus Plocensis in praesentia Gnosorum ac nobilium Stanislai Milewski Adami Zorawski Georgij Oyrzynski Alberti Dobrski Stanislai Lukaczewski nec non Ministerialis Rni Gnalis honesti feliciani de Wola Kangowska ad actum praesentem assumpti qui Gnosus Burgrabius ad requisitionem Gnosorum Jacobi Milewski et Joannae Pudłowska Conjugum Actorum in fundamento poenae Infamiae tum et lucri reinductionis in bona expulsa Placiszewo et Placiszewko super Generoso Thoma Bielinski praefatorum bonorum haerede citato jure victo et hoc in causa per eundem Actorem Gnosum Milewski in obligationem bonorum supra scriptorum summae quinque millium florenorum Polonorum enumerationis per ipsum vero citatum jure victum realiter et in effectu receptionis in summaque eadem quinque millium florenorum bonorum praedictorum modo obligatorio assecurationis et in possessionem dimissionis ac tandem per eundem Gnosum Bielinski de bonis ijsdem expulsionis proventum intercessionis aliarumque violentiarum

in processu expressarum illationis circaq expulsionem de bonis Acto-
rum contemptuationis invitam eorum diffidationis famulae et alio-
rum Actorum incarcerationis ad Judicium Officij Castrens Plo-
cens instituta in terminis Querelarum Castrens Plocens feria
secunda post Dominicam Misericordiae Anno Domini 1696
9 8. obtens ad bona eadem Placiszewo et Placiszewko cum supra
scriptis Nobilibus Oyrzynski et Dobrski ac Ministerialis supra
scripto condescendit jurisdictionem fundavit et securitatem voce
Ministerialis praecustodivit post cujus jurisdictionis fundationem
et securitatis praecustodictionem partibus cum juribus et defensis com-
parere injunxit. Quo in termino pars actorea per suum Plenipo-
tentem Gnosum Adamum Zorawski ptr comparentem repro-
duxit poenam Infamiae insimul cum lucro reinductionis super
memorato Gnoso Thoma Bielinski citato jure victo perductae
et publicat itaq reproducto decreto eodem petijt bona praefata Pla-
ciszewo et Placiszewko vigore poenae Infamiae per officio-
sam reinductionem simul et per executionem in possessionem
dimitti Inventarium bonorum eorunq conscribi. Ex adverso
vero a parte citata Nobilis Petrus ut se asseruit Stanzewski
ex narratione aliorum plurimorum Nobilium quibus de ejus co-
gnomine constat. Gostomski famulus eandem executionem
una cum reinductione his formalibus verbis nomine praefati
Gnosi Bielinski Domini sui że Pan moy nie wiedział
o żadnym pozwie bo na ten czas w drodze był gdy się sądy
odprawowały iednak sprawi się na przyszłych sądach impugna-
vit qua ejusmodi opposita impugnatione Gnosus Burgrabius
attenta causam praesentem rursus ad judicia Castrens Plocens
proxime in Castro Plocensi celebranda pro ulteriori demanda-
danda executione et facienda reinductione remisit terminumq
partibus utrisq in ijsdem Judicijs venturis conservavit compa-
rendi peremptorium Thomas Stanislaus Duplicki Burgrabius

Castrens Palatinatus Plocens mpa vigore Pmissae remissionis
conservationisq ipsius termini in diem hodiernam incidens
et proveniens Pfata pars actorea coram Judicio Pstenti pltr
comparens memoratam partem citatam jure victam ad jus ju-
ridice tribus et ultra juris formam vicibus quatuor per
Ministerialem Regni Gnalem honestum Josephum Kresi-
cki Judicialem clamatam et vocatam non tamen comparen-
tem in lucro ulterioris fortis faciendae executionis judici-
aliter ac officiose condemnavit ulterioraq sibi fieri et decerni po-
stulavit et Judicium Pstens in vim ejusdem lucri legitime ea in
causa obtenti decrevit Pstentibusq decernit quatenus Gnosus Tho-
mas Duplicki Burgrabius Castrens Palatinatus Plocens exe-
cutionem ulteriorem fortem de personis et bonis citatorum
jure victorum ad primam partis actoreae requisitionem decre-
tiq Pstentis exhibitionem officiose cum Ministeriali et duobus
Nobilibus non obstantibus quibusvis jurium oppositionibus im-
pugnationibus juribus nec defensis relatione ad cassandam
inscripta vel inscribenda quae omnia Pstenti decreto cassantur
et amoventur faciat et peragat idq sub poenis contra neglo-
gentes officiales sanctis super vero anterioris executionis
impugnatore et ijs quorum nomine impugnatum est judici-
um Pstens instigante parte actorea poena banitionis perpetuae decrevit
eosdemq perpetuae banitos sententia sua declaravit ad eandemq
publicandam banitionis perpetuae poenam judicium hocce Mini-
sterialem Rni Gnalem supra scriptum Kresicki judicialem
addidit et deputavit quidem Ministerialis satisfaciendo
deputationi suae a judicio Pstenti habitae eandem banitionis
perpetuae poenam ac ipsummet impugnatorem et eum cujus
nomine impugnatum est esse perpetue banitos de Rno
Poloniae Dominijsq illi annexis proscriptos honore privatos

ionicommuni gantranios et rebelles hostes q Patres hic in arce et extra in quatuor partibq circuli Civitatis Placentie in frequentia multorum gandi conditionis et sexus hominum ad judicia forumq publicum congregatorum alta qua voce preconica et sonorosa publicavit proclamavit et ad notitiam omnium presentium deduxit postquam publicatam banitionis perpetue p dictum judicium p dictos consules hanc eum toto ejus effectu ac partibq ipsis pro fatienda in premissis de eadem parte citata justa p dictum juris communis executione ad Magnificum dictum Placentie Capitaneum repetit remittitq decreti p dictis vigore

Decretum Suspensionis Rogerino Mestorio
ac eius Statutis. Iudex et Rni. Banitq

In Dei nomine hic decretum ex citatione antedicte pro majori cautela in dicto Statuto Placentie videlicet mense Decembris Indictione Secunda Regnante Domino nostro Carolo Dei gratia Romanorum Imperatore Augusto Anno Regni eius in Germania vigesimo octavo in Italia vero vigesimo primo Die vero Jovis decimo octavo mensis Decembris Coram Nobili viro Domino Petro de Arcellis Placentie Potestate Nobili viro Domino Ugolino de Ugolinis Placentie Thesaurario Nobili viro Domino Bonifacio de Bonifacio Placentie Capitaneo Nobilium virorum Dominorum Petri de Arcellis Potestatis Ugolini de Ugolinis Thesaurarii et Bonifacii de Bonifacio Capitanei Placentie Judicibus Assessoribus et Consulibus Comunis Placentie Ibique in Palatio Comunis Placentie in Camera Consulum Dicti Comunis Placentie Ubi Jus reddi et Consilia celebrari consueverunt Presentibus Testibus ad hec specialiter vocatis et rogatis Nobili viro Domino Ugolino de Ugolinis Placentie Thesaurario Nobili viro Domino Bonifacio de Bonifacio Placentie Capitaneo Nobilium virorum Dominorum Petri de Arcellis Potestatis Ugolini de Ugolinis Thesaurarii et Bonifacii de Bonifacio Capitanei Placentie Judicibus Assessoribus et Consulibus Comunis Placentie Ibique in Palatio Comunis Placentie in Camera Consulum Dicti Comunis Placentie Ubi Jus reddi et Consilia celebrari consueverunt Presentibus Testibus ad hec specialiter vocatis et rogatis Nobili viro Domino Ugolino de Ugolinis Placentie Thesaurario Nobili viro Domino Bonifacio de Bonifacio Placentie Capitaneo Nobilium virorum Dominorum Petri de Arcellis Potestatis Ugolini de Ugolinis Thesaurarii et Bonifacii de Bonifacio Capitanei Placentie Judicibus Assessoribus et Consulibus Comunis Placentie Ibique in Palatio Comunis Placentie in Camera Consulum Dicti Comunis Placentie Ubi Jus reddi et Consilia celebrari consueverunt Presentibus Testibus ad hec specialiter vocatis et rogatis

incumbet sententiam etiam exequi Plen Extant quibus dilatione
earl extendere de premissis latius in dicta hereditatem in eadem
et provenien. articulis ipse rebusque stetit ea quia plus litis
inter Susan. Darling Jarmensh. pro interesse non allegatis
fuerat. Coram Judice Plen comparet et se cum indicibus curiae
venien. quarum controversiis Judicium plenum tetigerunt se inter
citis et audits decernendis plenitus et deciderunt. Quarum dispu
tationum dilatione pro maiori intelligendo Judicio Rhi
recepta scientia et instante dicta mea scabinatus proinde de
dicam plenum Curiam hanc ultius prosequi minuit in posterum
tione nec quicquam illius et M. Prudor Rhi plures convenerunt
Scherbi Heres interrumentibus fatis quam hostibus meis ex
et adeneorum bonorum scherbi ad quibus summa vindicat hereditas
in terrarum plen ex mi additatione se gerendi nare permisit.
Pride ad ulteriorem ejusd illius et respi Prudon Rhi per mis
sae citationis convictionem Causa plenum Judicium plenus ex
mum stesto usque ad tegnerd quere in Capitem Dhi cum terminus
pris deputandis ablinc in Capitem Dhi cum celebrari indicandi
hus pendet hus pens semper esse declarat decreti plen legitime.
Post vero non comparente illis a respio Prudoris Rhi Platty et
Etor. coram Judice plen plus comparens et terminum eund hodier
num totam audientiam Judicium plen Epistine absentante me
mortem totum officium Prudoris ad Judicium plenus per
ordre stanepton Josephem Archibi Judicatum tubi et ultra
jamb bonam vicibus quatuor clamad et ter cadi rentainen cum
passent in curia sua pro tribunali in loco curiae negotio
pirtibus indicibus ac officiis condemnante ultimoque tubi
Judicium plenus ex in causa pleni et de eis postulant et Dhi
dicam plenus ex in causa pleni de Epistine ex in causa dicti de
crevit plenus et deciderunt. Quarum litium Prudon
pris qua res est cura cum provisionibus per quibus res est stata
ri restituat eidem in instanti sub pena banitionis qua in casu
et plenis contraventionis et transmissionis curiae exclusionis
ut dicunt non est plenius hinc Judicium de cetera subsi
gnum Rhi Generali ad publicand eund penam banitionis
amb adiit et deputat. Quo quid mihi satisfaciendo
deputatum. Sed a Judicium plen habet statum banitionis
penam a qua non est statum nec componendi esse placitum
de Rhi plenum pro injectum hinc privata sua communican.
tium et rebellem hostemque patria hic in casu et causa in
pente ac in quatuor partibus Civitatis plurium in he
quem stabilem. ac illam a ordinis hominum ad Judicium
Moderna pro magna potestate magis egad alta sua voce
Plurima clamosa publicavit proclamavit et ad publica
tum deduxit deque hac Judicium in his bonis de hominem
Postquam publicatum Bannitionis penam. Judicium plenus

Causam hanc cum toto eius effectu ac partibus ipsis pro faciendo in Commissis iuxta praeterea iuris communis executione ad Nostram Loci praesentem Capitaneum Remisit Remittitque ad quam executionem officiose praeagendam Iudicium Ostrai praesentis. Officium Compelens videlicet Ernestum Thomam Duplicki Bur Castrensem Lublinatus Plocensem addidit et deputavit quam executionem idem Ex Bungrahias ad primam partis Actoreae Requisiti ex hominis Citatione comparendi peragat et faciat. Nemo vero eandem executionem neque Res pro suas quasvis subordinatas impugnare praesentis idque sub poena cautionis quae eorum Impugnatores interponunt Decreti praesentis cuique.

Decretum Locationis Bluzniewa

Actum in Castro Plocensi

In termino hodierno ex Decreto Anteriore inducendae Genealogiae partem infrascriptam in sequentibus Querelarum Castrensis Plocensis Terminis utpote modernis cum termini ibidem contenti legitima conservatione facta et hoc in causis et Actionibus Iudiciariis infrascriptis binis prima quidem Inter Nobiles Thomam et Mathiam Bluzniewskie olim Joannis cum olim Nobili Catharina Karwowska Creatos filios Actores ab una et Nobiles Joannem Bluzniewski et Sophiam Lopacka Conjuges Mathiam Karwowski et Martinum Bluzniewski et quidem Maritatam cum Mariti auctoritate et assistentia parte ab altera Citatos et attitatos post relapsum Terminum seu translapsos Terminos ad paratum Decretum paratamque Dilationem Infirmitatis ipsis ea in Causa recepta alterius cum illis jure procedi idque Iuris erit exequi praesentibus Citantur altera vero in causa interest Instigatorem Officii praesentis inquantum ad causam praesentem pertinere videtur ejusque Delatores Nobiles Martinum Parentem Martinum et Mathiam Bluzniewskie filios Actores ab una et Nobiles Thomam et Mathiam Bluzniewskie parte ab altera Citatos ideo quia ipsi in contrarium Iuris publici procedendo licet quidem sufficientem satisfactionem respectu successionis dotalis post olim Nobilem Elisabetham Bluznowska Aviam ipsius ab Actoribus accepit eosdemque Actores dicendem successione dotali quietare coram Actis publicis se obstrinxit at tamen licet multoties eo nomine requisitus fuerit non quietavit et quietare non vult Citantur igitur ad videndum et audiendum ipsos ad recognoscendam eandem quietationem per sententiam Iudicii praesentis stringi idque Iuris erit exequi praesentibus Citantur alias Decreto eodem definitis dilatione in diem hodiernam vigore legitimae praefixionis termini incidente et proveniente partibus ipsis utrisque Actoreae quidem per Nobilem Ma

vtkam Stuszewski suoet olorad nomine plus citata vero p[ro] Item chartinum Stu
szewski suo et aliorum nomine plus coram Judicio presenti comparentibg et secum
diuersaliter controuertentibg quarum controuersiarum effectu presens coram
Judicio reassumpti necessarium esse locationem Ci: Thome Suplitky Burgra
vij Castrens Plocens ab extra in duabg ad bona Stuszewo in duabg Burgra
vij Castrens Plocens ad bona Stuszewo utrag et quibg rei est censuit celebrg
Jentibg Gratenq Dem Sd Burgrabij Advocatis Consulibg in vtrag disceptantis
partes vtrag combinet et decidet Si vero pars aliqua Sententia alicuius
rata[m] se Inserit exnunc essam illam sufficienter Confirmatam ad Judicij
um presens remittat et Termino partibg eisdem vtrisq Consequentibg peremto
rum Castrens Plocens Terminos prius assignatos de hinc in festo Do
censi celebrandis conservat comparendi peremptorij.

Eiusdem Kowalewo Ostaszewo

In Terminis hodierno ex Citatione literali Castrens Plocens tenoris sub
sequentis in Curia et Judicio Castrens Plocens Coram Egregio Dno Dno
Capitaneo Sui Magnifico Andrea Kowalewski Castellano Castrens[i] ac
Plocens[i] Supremo Regio et nostro quia hactenus
parte sunt Consulibg Capitaneali authoritate Mandatum et Terminus
Quorelarum Causarum Judicij Feria Secunda proxime
ming ab hinc in festo Plocens celebrandis prius ac peremptorie compa
rag ad Instantiam Insinuatoris Andreae nostri requantum de Causam
presentem pertinet eidem eiusq delatorum Coram Clamis et Querelis
Ostaszewski olim Stanislai Ostaszewski cum olim Sua Theophila
Kowalewska genitorum filiorum fratrum sororum Germanorum et
forum qui de Iacundo post obtentam Superte pacem contumacia stant
audiendum et audiendum solutionem Summarum unius nouem Mille
um florenorum Polonicalium albos sine procento monete debe
nis Negotijs ab Illustri et Magnifico Barone Bonaventura Drahon
Ski pretune Referendario Regio ad Consul Varsauiens[i] proxime Kowo
mescens[i] Capitaneo perte in effectu levate et tum in honorate olim
Theophila Kowalewska soror sed clarae vero Ostaszewski quam post
Consortij scripto vne assecurate et recognite mihi Cottore post dece
sum eidem clarissi devotate alterius vero Summe duorum Millium
florenorum Polonicalium in albis Monetam de eadem scriptocer
to manuali Grecke Sue clarae Ostaszewski Cottori ad solvendum una
cum prisionibg de Eodem Supremi vtrisq parentibg Sententiam Su
per nostri injungi quod quinti exequi Consentibg Citatis ad Terminum
attentare et ad Compos Judicialiter respondere Barbarum Castro Plocens
Feria Secunda post Dominicam Esto mihi Groteska Anno Dni

1694. Indrem Todermann oriundus et veniens p[ro]pars ex[ter]ior[is] Ostrorum
Gerson Andreo Ostrij p[rese]nti p[ro] se comparenti et petenti eundem
Indrevoam p[ro]tulit Judicorum p[rese]ntium audientiam legiti-
me petentis ac docendum citato parti de termino et
contentis statuit coram eodem Ostrodo Judice et certis civi-
tatem Regni Generalem Honestum Joseph Ostrichi de Sta-
te Judicatum et statutis p[rae]dam publice recognovit qua
ipse citationes literales sigillatas et ferm[u]bles p[rae]sentibus
serviente contra citatum ad hora citationis Sabatho p[rae]sti dom
nicam hic ericorded p[rae]xime p[rae]terita tam et ipsius primam ex
qua p[rae]fata contumacia stipulenta tempestive ante optentio-
nem alig in una integra septimana p[rae]tacti exportavit
et in Curia citati p[rae]fati reliquit et publicavit ut juris est quo
circa deducto citato parti termino eandem p[er] ministerialem
Regni Generalem supra scriptum Joseph Ostrichi de loco Judicalem
ad jus jurisdictionis et altra juris formam vicibus quatuor clama-
tam et vocatam non in comparentem pro tribunali suo toto alias
in toto tuero negotij sui principalis admittente Andreo Ostrey
p[rese]nti Judicialiter ac Ostrico condemnavit ulteriorq[ue] sibi
p[rae]fatum Ostrij p[rese]nti pro in causa fieri et decerni pro hac
vice Judicium Ostrey p[rese]nti in vim ejusdem tuere legitime
ea in causa optenti decrevit p[rese]ntibus decernat quatenus citata
pars summas sum provisionibus in quibus reus et ejusdem parti Ostrod
in p[rae]stanti persolvat sub p[rae]na banitionis Judicialis decreto
p[rae]senti scripti venditionis et summarum p[rae]fatarum cum provisionibus
non persolutionis pro ut defacto non sunt persolute Super eadem
citata parte et bonis ejus omnibus interponit ad eandem publicandam
Banitionis p[rae]nam ministerialis Regni Generalis supra scripti
Ostrichi Judicialis Judicum Ostrey p[rese]nti addit et deputat quidem
dem ministerialis fabricando deputationis sua Judicio p[rese]ntibus
et p[rae]fatam banitionis p[rae]nam modo simplici sup[er] eadem citata
parte et bonis ejus omnibus optenta ac ipsum met citatum absen-
tatum et de Regno et bona p[rae]dicta scriptum honore privatum jure com-
muni contrahium et vel ellem hostem q[uo]d datus hic in ostrey et
extra in ponte ac in quatuor partibus civitatis Ostrey in presen-
tia multorum variis conditionis et sexus hominum ad Judicia ma
xima forumq[ue] publicum congregatorum alta sua voce pronuncia est

olim Jurisconsulti decerni postulantis et petentis, per suum
Procuratorem hoc Scriptum pro Decreto Tribunalis
quod ipse ad eadem rerum mearum ejusque Status pars
Offerens coram Judice Ordinario Gentis per comparitas et Scripta cum hone-
rum legitimo Contradictore audientia Judicum et Gentis attentamen memo-
rato parte Actrice ad judicium citato et ultra juris formam unius
quatuor vocum citationis Edictalis Tit. Lex Salica Regiminis
de Mallo publico clamoso citato non in Comparendo
nisi quod ulteriorius ulteriorem factis faciendis executionis judi-
cii Officio condemnandi ulteriorius Illi Judicium Gentis Senior
decerni postulavit et juris Offensi minimi cuiusque hujus lemè
ea minus ipsa obtenta Decernit Gentibus decernit quitemus
S. Henrici Lyceidi Rhi. Electoris Officio cum Publicis Mobus
et Rhi. cum per partem Offerentem conducendus ad primum eius rejus
Decreti Gentis exhibitionem rem Officiantibus quibusvis oppositis
relictis ad Gestandi Literis Judicis Inductus Juribus quibusdam
et Juxtaneis Generaliter juris in prejudicium non attenta mio et
remotis Executionem habendorum rem Factum de Gestis ac bonis Litte-
rum Intercessionis faciat et perficiat ita Gubernio contra negligentes
Officiales in legibus Imperii Gestis Litteris non parens cum executione
Regis Gestis ordinatas gratiis in prejudicium Judicium
rebus Gestis pena Gravamis perpetui quid interpretis. Cujus
antedicto Executionis impugnationibus et ad jus Juridicum redu-
cendo supra dictum non in comparendo per Gestata pars Offerens
Gestis Gestum Gestum Gravamen perpetuum decerni et id quod jubi-
tum exigi et Judicium Gentis communi et in Gestis Gestum
tio Officium mihi rendi Gestis Gestum Gravamen perpetuum de-
cernit cum Gestis pertes Gentes Sententia Gestis declaravit ad cuncta
punitionis Gentis Gentilonis perpetuum pro Gestum Memel Steinhone
Josephi Gestis de Gestis addidit et Gestis putavit quia Gestis Gestum
Gestum Gestum a Judicio orenti habili Gestis Gentilonis pro Gestum
ac ipso met non comparente Gestis perpetuum Gentes Gestis Regno
nis Gestis illa Gestis publicis honore injuriatis jus com-
mum contactus et Gestis Gestis Gestis Gestis Gestis Gestis
et extra imponte ac in quatuor partibus Gestis Gestis
Gestis publicavit proclamavit et ad Gestum Gestum

pentium dedixit post quam publicat Bannitionis perpetuae
pdnam Judicium pdens causam hanc cum toto illo processu acta-
tibus ipsi pro fatenda in pmissis juxta pscripta Juris commu-
nes sententiae ad M. locu Capitaneum cius officium remisit
remittq; quo pdicto incontinenti pter comparens M. Ro
Honestus Joseph Thesaler de Modeo palam publice recognouit
et confessus est literas Sigillo pro Judicio pdens Comitatus
latum esse datum ad Bona Inymicorum Rutarij Senà Ca-
sum esse datum ad Bona Inymicorum Rutarij Senà Ca-
pitis nec non Conductus Paschè proxima decursae
et portasse et publicasse et Juris est

Lecta

Lecta Lectum Rosimy Lend[ensis]
Lecta Lectum ad Act[a] antecedentia per D. Mag[istrum] Jud[icem]

NB Prout professus Dns Actor in pscripta Nominatam Datam Citat ad hunc effectum
offert quas citatorias Citationis suae Venerit Vegentes Vadez Curs
in Rosimo Sapiens Nuncius Nost[er] Jurat[us] et Capit[aneus] Civ[itatis] Rosimi
Jurat[us] de Persona Bonis q[uo]d Juris pter omnia Mandamus
ut mandatum fuerat Lecta Lectum Sans aumoins Civ[itatis] Judicij et Senatus
proximij ad hinc in festo Paschae celebrand[i] pter ut per scriptum
comparens ad Instantiam Dni Judicis Rosimi Actoris
q[uo] citat ad audiend[um] et audiend[um] Sententiam Summi Quanto
tum fuerit per me Agentem Moneta parte dict[i] Actoris poten
pote certo iam pudenc lapso Scripto certo Manuali una cum
quisitione ab eod[em] Summa pro[cedendi] ac[ceptata] p[ro] tenoris
Judicij Nostri inungi q[uo] dicti Curiae Judicium
pfatum et ad pmissa Judex responsum Dat[um] in Castro Rosimi
Jovis Sancto post Festa Natalitia Paschè proxima Ad quem
judicium Audiendam inundem et pervenientem pfatum Actor
coram Judicio pter comparens et Dominum cum
hodiernum legitime attentans ad Audiendum Citat[um] Dati Dominus
statuit coram eo Audiens pter Honestum Joseph Thesaler
de Modeo q[uo] Statuty palam publice recognouit se Citatorias Literas
Sigillo pro Dominio et Curiae Judicij contra Citatum ad Bona Inymicorum
Dominio de pro Dominum Conductus Paschè proxima pfatum decursae
exportasse et publicasse ut juris est quos sic deductos eius Dati Citat[us]
Dati cum Mag[ist]r Honestum Joseph Thesaler de Modeo Advocat[us]
clamat et Advocatus tamen comparens in tuendis pro toto alias
in toto huius Negotij sui Principalis Justitiae officio conde
nauit ulteriorq; Sibi pro Judicium fieri et decerni postulauit et Judi
cium pters in hac causa sui Legitimi ea qui pro Actoris decernit
decernit quatenus Citat[us] Dns Summ[us] pro qua ex est
Dati Actoris pers[onal]iter et in stanter sub pena Bannitionis
in qua in casu Decreto Gentili contravenientium et Juris
Citat[us] non pers[onal]iter pront defaute non est pers[onal]iter

Actores usu fructu[ar]ie d[omi]ne p[ro]nunc in ius p[er] se cum
consorte p[ro]d[ic]tus Petrus Paulus in altus ex suggestione
consorte sue Jenia etc. ipsorum de ipsis bonis
nos Martyn de anno huius presente cum eis Actrix
Carsot de Geneva Sanctilli Mediolanensi per otto Dominis
domum suam in ius iuisset ad prestationem habentie
magna sortis summam ob galeatio subiectam et prete
Petrus Paulus conuictus violenter adempsit condescen
deret restitutionem rerum subtus in summa adacta
precepit hunc Petrum expatiaret loca restituit
rem Camera Actrices consortes Matrona honestam Isabelle
Le defendet non violente nullo habito Homine Lexus
respectu, equo modeno pretendere videsperentes
appetunam ex quo descendens putabat nitens se emerge
et valuerit ipsi inducitore spem perdere in fugere a ipsis
suis inimicis persecutionibus ducens de vita sua periculum
de quo Ducatu Leonis fuit Actis Authentici Regni
de Actis n. Arce Pechanuzzi Jenia Petri n. Praedicti
Sanctus Petrus Paulus Martyn Joannis pro
Petrus Paulus Sanctus Johannes Evangelista Martyn Joannis pro
sione predicte facte testatum. actores ex summo per
damnificem et non nedicens damni in Inventario sibi
ceptenem Petrus predicte denegationem fuit ipsum sibi pre
scriptorum actionem per eos dem Actores propos Libro
et sumptu sollecti Petrus Septem Causa ex ipsis fore exindez
Actores ad summam mopiam et gestatem dedux sue pauper
de facto premissa committere Sancti Thesig plenarie et sen
tia et iniuriis pronelle et libertus suo nostrum pro egerunt
et Executum fuit quo facto prece et secundo predictum victorum
Ceyco Ami marshze Bysum ex illo pro nobis meis Legibz
Ami ratione predictor tegenda Sanctus una cum reinden
dione in bona predicta parte modo violenta adempta et
restitutione dominus per Actores in dominio dominibus
dandum et compensanda ac restitutione contra dictum esth
one eius de Petrus consensit et ibi per Actores modo consecta
to venerit de gesto Petrus consensit. parte in cuspe
tus de legatum succubuerunt. Cuius tradentur pro qui
bus de cerno de per verbis fuerit ibi dictum et ipsi de pro
missi latius mediocrem mi de et Cyprius parte hyps
Cyrus Actores pro et ob alienum Repetentis pro et
Thoman nomine stipulante pro Sindone Jacobum Christi pro et

et consortes Lite coram Judice presente comparente et se
cum Dño contendente quavis controversia non post
coram se inducta et audita. competentia actione ad hanc
ex parte Virginis ipso in causa pertinente respondere mandavit
an respondere vellent. Judex memoratus dedit exceptiones
Delatrene Inquisitionis parte Virginis super contentis et
deductis ad quem diem pro Processu terminis prius
per ipsum assignatis in scriptis exhibendi. Actore termino pariter
assignato dicto die Delatrene Inquisitionis conservatis comparendi per
eum Procuratorem suum Actore. Quod Inquisitionis seu deductum
in scriptis vahit provide Judex dicto Procuratori Inquisitionis
Actoris Sindici Honesto recepto terminum dedit
et deputavit quo quidem parte Actorea et dicti
Lenensis Albertus Rapettenbi seu ejus consortes sub non
nullis juramentis corporaliter ad Imagines Crucifixi
Domini observantiis debito solemnitate in facie Curiae
Judicis et presentia mea Judicum Juramenti Quia testes sua ad hanc
Inquisitionem ad eam actoris sua inducendi juxta contenta
per eam appositam nec non formam Dei et Sancte Crucis
et ipsi ad juvanda pestquod prestitum Juramento testes sua
ad perhibenda testimonia fecerunt inducit quorum testimo
nia in occultis habentur et ejus Actoris plenius noc
clusis habitis sunt extradita. Deque et extradita eadem
recepta officio Judicis Quietum et generaliter Dnus Judex in
continenti Mihi Regio Ducali Notario Horestino Josephino Pretichi
de Pretis publico publicum per eum ipsum Dnum Judicem
ad hoc legitime premissis premissis servatis et adhibitis
bienne sena sexta post Diem Indictionem presentem
ium et eius primis ex qua pleno sentium mensis septembris tempe
stive ante horas illius ultimas septimane dictum et portum
et publicum ut dum est. decernendo pronunciavit et
latere

Dellatro Hermitatus Sanctum Trenbinum
Sindicus

In causa et actione Judiciaria in prescripta inter Dnum Magistrum
Petrum Jeronymum Delatrene Nobilem Leonis Scutiferum Actorem ab
una et Leonardum Michaelem Sanctum Trenbinum in prescriptum Re
centem ad eam principaliter et consulentem Principalem Procuratorem
et Mandatarium dictum in ea ad infrascripta Legum et
ordinationes Imperiales Venetas et Terre firmi Sanctum Trenbinum
Juniorem et Trenbinum Sebastianum Sutorem Reicen

Graventhin et Sophiam Janssenbus eius uxorem nec non Cunr
Dgubrontsij uxorem dictam Genemm Joannis Janssenbus Debe
Lectum Deductis omnes Certhan Insuper ipsum Joannem
patratores et fautores complices et quos
Mandatum Imputum the exaspid parte a Balliuis
Debet Quia ipsi contrauenendo Legibus et Constitutionibus Regni
nec potuit sentire Personam innocentis oppressionis sese
uersum Legibus Dum descriptis omnibus Curmandato ten
pore Sesta instante expresso et predicto predictus Dominus
Michael Janssenbus pro patrius Dictus quidam modestus
odio et Rancore contra Actores tantum modo et subsidium
pone emulationem predominata Insertis seu assistentes Dar
bronchi mensparte in Rege quos Genemm Bartholomei
Bachonbli existentes Superuenendo ad hospicium ipso
gazam Lisbonensi Jacobi Lubdici ad presidens Ducissimo
mo Josephum Clemenij Jenus Viscont et villa Lobetinio
Ill. Sub protectu Decuis Gallo Dominato in primis quos
adse pmeremato quasi potundo in vitauit et expostula
uit Dum precautus edictis nec recusauit et adsistuat
bonum Pacem pro Regis in Curia pacifici Regnetis in
ermis Ere, publicas Pacis Albem Prosbuerel et tunc ipse
Dominus malefactus Secum intentus ad effectum Deducendo
assensu equo associatis Gallici predictis mensparte uenijs
Stipatus armis Causa Spoliandi eumdem Actores homines
nolentis nullig causa consensu in villa Decretis a peentis
Famen cubrata in Spontis allegis enormissime in
Pagati ac post Regium in Curia Cooperis men
bri Statuta Simens Dicam et Dilectione prazimi conspon
amentuerant in manus Vias malefactoris cruz nobis ante
cenit Culmen Secta fuentis Generalis in Platea pionis de
ducto latus Bolognia nec non Contentus et tanta Crudelitate
Sabatus eam concultuerentes et Semiuiuos in proprio Jan
guine uolutantes Videntes Vix spiranteis et amos Dubium
Ex bombarda Longeri bene pulueri Sulphureo et globis plum
beis emissa et spectari ipsius impositis et iacutari mtu uidit
et defacto in armeis et eorum Sustinuerit et cesit certis
in Carne pectoris et eorum Sustinuerit in ex ipsi bombarda pul
uis Sulphureus et ignis Dictus Dominus Actores Dictus
Dei Sponsidati Ecce Vocem Sanctis debitis et quos Dicendo
publicauit et insuper predictus malefactus Dominus et Cum
Juri Bolognum Januensis pro Dictis Cum Principalis Jan
Frenchi Dictus Actores Verbis est Dance Jacobus Janssenbus meo Clodo
Ze ago a Dalegis Dispa. Cipsto Dalai Dipsei Cagtonsiatto

Dilatio Inquisitionis inter Lisonskie

In causa et actione fideicommissi inchoata inter virum [illegible]
[illegible] Fidei ab una parte eiusq; delatorem nobilem Gabriel
Lisonskie ex una parte nobilis ma[illegible] Lisonskie mutua
ad[illegible] petrum Lisonskium actorem ab una et nobilem Casimi-
rum Lisonskium partem ab altera citatum dicit q[uo]d ipse in con-
tradictum iuris publici recedendo tempore certo in [illegible]
et presto eundem actorem filium in iustis et indebitis verbis
a[illegible] opprobrii in virtem eius diffamavit calumniabitur ea
[illegible]rima[illegible] violentia in [illegible]tatione expressis et premavit et quia
coram [illegible] Regni et alibi [illegible] patrono petrum nominem [illegible]
[illegible] Citatis ab[illegible] citatione [illegible] [illegible] [illegible]
[illegible] iernam in [illegible] [illegible] [illegible] actorem eundem
et nobilem Petrum Lisonskium et abinam nomine citatum et Gerso
[illegible] adamum Schroski Coram [illegible] presenti comparem et [illegible]
fidicabiter controvertem quem controversiam [illegible]
coram [illegible] et audiri [illegible] [illegible] partes actores et dixit et
[illegible] fidicium [illegible] dilationem inquisitionis sue contenta cita-
tionis partis unius [illegible] in [illegible] [illegible] [illegible] [illegible]
termini peremptorii [illegible] [illegible] [illegible] [illegible] [illegible]
termino [illegible] [illegible] [illegible] [illegible] [illegible] [illegible]
compendii [illegible] [illegible] [illegible] [illegible] [illegible]
minis [illegible] [illegible] [illegible] [illegible] [illegible] [illegible]
palam [illegible] [illegible] [illegible] [illegible] [illegible]
fidicatis [illegible] [illegible] [illegible] [illegible] [illegible]
[illegible] [illegible] [illegible] [illegible] [illegible] [illegible]
[illegible] [illegible] [illegible] [illegible] [illegible] [illegible]
et eius primate et [illegible] [illegible] [illegible] [illegible]
[illegible] ante obtentionem illius primum integre [illegible] [illegible]
tarit et publicavit in [illegible] [illegible] [illegible]

Com[illegible] Valdevum In ter Lisonskie

In causa et [illegible] fidicium citra loci per [illegible]
Radicatis fidei [illegible] eiusq; delatorem nobilem [illegible]
actorem ab una et nobilem Petrum Lisonskium
nera[illegible] in persona [illegible] [illegible] [illegible]
parte ab altera [illegible] [illegible] [illegible] [illegible]
[illegible] coram [illegible] [illegible] [illegible] [illegible]
[illegible] [illegible] [illegible] [illegible] [illegible]
[illegible] [illegible] [illegible] [illegible] [illegible]
[illegible]

decerpsit dies ad hoc ad audiendum ipsa de premissis latores in
diem dominicam videlicet et proximo futuro ad hoc ad audiendum
et proferendum sententiam definitivam per dictum dominum Vicarium
vel quarum commissarium diem et locum ad hoc ad audiendum
et recipiendum et sententiam definitivam et diffinitivam
et omnia alia et singula faciendum que in premissis et circa
premissa fuerint necessaria seu quomodolibet opportuna
cum potestate prorogandi et assignandi terminum
vel terminos peremptorios semel et pluries et
cum potestate condemnandi partem contumacem
in expensis et omnia alia et singula faciendi que
ipse dominus Vicarius vel quarum commissarius
in premissis et circa premissa fuerint necessaria
seu quomodolibet opportuna cum potestate
substituendi et cum mandato.

Die Lat. Jn Visitationis iur. Nr. Krystanskiecet
Przedpelskie

In causa et causis ordinaria inchoata inter Instigatorem officij principalem
dictum Sebestianum Parentem et Adamum filium Przedpelskie
Dorotheam mysrynska sententem et matrem ad[illegible] actores ab una et
Nobilem Albertum et Paulum Krystanskie Joannicum Chelstanskie
principales Sebestianum et Jelicen Jaskierskie simplices parte ab alia
citatos reos. Cum ipse actores sunt et primo sumpserunt tempore acto in
platea Dei, Cum ipse actores sunt et primo sumpserunt tempore acto in
platea ante domum Nobilis Stanislai Przedpelskie filium Adami
villa innocentie respectu dicti equi delinde verbis et vulneribus
in obductum specificat afferendo equum cum spliptio ac framea
valoris viginti grossorum florenorum violenter recepisse sunt de facto
premissa omnia exacta sunt deinde eundem actorem filium ad hoc
ferium cum ipsius persequi sunt et ad hoc ferium venerunt actores
filium omnia ea cum eo rixe et contumelie facte sunt Verum
parente respondente verbis formatis affecerunt dishonorarunt effusto sermone
contemptuarunt quod equum post decursum vinculum restituerunt
macratum et deteriorem restituerunt ac framea appropriarunt
runt nec hucusque restituere voluerunt alios excessus inquirere
reducendos perpetrarunt equum vi violatores existerunt pluraque
inde emergere succubuerunt, pridem citati alias citatione
ipsa de premissis latorie videlicet hodierna die et quemlibet
partes ipsius alias Actores quod per ipsum Sebestianum Przedpelskie
suo et aliorum nomine citata per ipsum Paulum Krystanskie suo et aliorum
nomine coram judicio dicente comparere et secum juste sententiare
Causarum sententiarum judicium presidens causam se inducitus examinari
ad affectationem ipsius actoris dedit et hinc post audiendum partes debitas
Inquisitionis super sententia latationis parte ultinc, ipsi insequens
quod ipse Sebestianus Przedpelskie comparuit et coram judice
celebrari terminus petitus eisdem ultinc, obstabat in vigore sententiarum
comparendi peremptorie ultinc, instrumenti pro comparendo missi Regni
Gracis Honesty Stephy Krebichi de Plocke palam publice vigore Cuius ipse
citationis literas legi pro tenoris pridem habuit executas. Paulum
Krystanskie et quidem et Chelstanskie ad bona Przedpelskie Krebaty
contra Albertum Krystanskie ad bona Przedpelskie magna seu Krebaty

fama

feria sexta post dominicam misericordie proxime praeteritae tum
et eius primam ex qua poena contumaciae est obtenta tempestive ante
obtentionem illius in una integra septimana detulit exportavit
et publicavit ut juris est de quo id mihi fecit relationem

Infirmitas Glinogeczk Pruchenski

In causa et accione Judiciaria infra scripta inter Gnosos An
dream et Zigismundum Pruchenskie Actores ab una et Gnosum
Petrum Glinowieczki parte ab altera citatum ideo quia
ipse extra veniendo Inscriptioni Castrensi Cechanoviensi
Media antequa Praefatus Olim Gnosus Stephanus Gli
nowieczki Parens Ipsius Olim Gnosae Annae Pruchen
ska per illo tempore consortis suae Modernorum vero
Actorum Committe Sterili Summam Sexcentorum Flo
nerorum Polonicalium modo reformatorio inscripsit
nontamen summam praefatam persolvit nequaquam ipse existens
legitimus Successor et post Fata Parentis sui Bono
rum Possessor persolvere vult Citatur igitur advi
dendum et audiendum ipsum ad solutionem sum
mae praefatae una cum provisionibus ab eadem summa
provenientibus per Sententiam Judicii nostri Strin
gi et id quod Juris erit exequi alias citatione ipsa
de permissis latiore in Diem Chodieniam Incidentem et
veniente Partibus ipsis utrisque Actorea quidem per
sonaliter citato per Gnosum Jacobum Mileski ad Juridi
cam Eiusdem Comparentis Partis citatae repositio
nem dedit et concessit Judicium praesens Relatio
nem Infirmitatis eidem citato Nobili Petro Gli
nowieczki per Ipsum iuxta perscriptum Juris
communis medio Corporali Juramento comprobandae
idque ad sequentes Quaerelarum castren Plocen
Terminos prius et proximius ab hinc in Castro
Plocensi celebrandos termino Partibus eisdem
utrisque ibidem totali in Vigore conservato
Comparendi peremptorio hicque in Continenti Perso
naliter comparens M. R. G. Honestus Josephus Krisiczki
de Ploczko pallam publiceque recognovit se Cita
tionem

Literalem sigillatam pro terminis praesentibus servien
utra citatum ad Bona Glinoiecz Sabatho post
Dominicam Misericordiae proxime praeterito tum
et eius primam ex qua poena contumaciae et op
tenta tempestive ante obtentionem illius in
una integra septimana detulisse exportasse
et publicasse ut Juris est de quo praesentem idem
Ministerialis fecit Relationem.

Dilatio Pro Maiori Inter Gnosos Hilenskie
et Milodroskie

In termino hodierno et Dilat. Infirmitatis anteriore
Gnoso Milodroski citato recepta eius ad sequentes Vo
cellarum castren. Percensium termitos ut bote mo
dernos cum terminibidem contenti legitima conser
vatione facta et per Judicium praesens data et con
cessa et hoc in Causa et Actione Judicialia infra
scripta inter Gnosum albertum Chylenski actorem
ab una et gnosum Florianum Milodroski par
te ab altera citatum ad videndum et audiendum so
lutionem provisionum a summa Duorum Millium Octin
gentarum Viginti trium Florenorum Polonicalium
scripto certo Manuali per ipsum tam et contra Actum
obligatorio intuitu Bonorum Wyszyny assecurata
provenientium ab ultima quietatione videlicet a quo
libet Mille per Flo: septuaginta retentarum per senten
tiam Judicii nostri decernit et id quod Juris erit
assignari praesentibus citatis alias ~~citatione ipsa de pro~~
~~missis latione in diem hodiernam insidente Partibus ipsis~~
~~utrisque Actore a quidem per Gnosum Kazimirum Men~~
~~cinski citata vero per Nobilem Andream Lloski ad~~
~~Juridicam eiusdem comparentis partis citatae~~
~~repositionem dedit et concessit Judicium praesens~~
~~dilationem Infirmitatis ad sequentes quere~~
~~carum castren. Plocen. terminos Gnoso Milodroski~~
~~citato per Ipsum iuxta praescriptum Juris Commoni Medio~~

corpo

Intermino hodierno ex Citatione Literali Castren
si Plocensi tenoris talis Vladislaus in Visnice et Nie
sahoize Sapieha Incisor MDL. Plocens. Plonscensis Capi
taneus vobis E Enosi Valentino Migczynski olim Eno
si Simonis Migczynski Camerarij Eranicialis et Vice
Notarij Terrae Zawskrzensis Paltus Plocens. Fratriger
mano tum Joanni Ignatio et Dorothae Migczynskim
et Enosi Camerarij Filijs et Filiae tuis vero Filiastris
de personis bonisque vris qualiter quibus mandamus vigore
Regio et nra qua hac in pte fungimur Capli authte ut
in Terminis Querelarum Causarum officij Judicijs Feria
sda prius et proximius ab hinc in Cro Plocensi cele
brandis personaliter ac peremptorie compareatis
ad Instigatoris officij vri eiusque delatorum Enosorum
Pauli Przeciszewski et Zuzanni Mosakowska in
vicem Coniugum Actorum qui vos minor ennes qui
tutoria indigent cum tui Enose Migczynski actrix
quoque Maritata cum Mariti tui authte et ossia quam
primum de obiecto sibi actoribus refundo crimine per
protestationem calumniosam Visivum coram actis
authenticis Regni licet si extra proprium tenatorium
per te Enose Migczynski circa proclamationem a
pitis ibidem per Mlem Regni Enolem recognitam fac
ta te scivisse illico a prima accepta noticia adhaeren
do legibus Regni et Constitutionibus Anni 1578 et Millesimi
Sexcentesimi octuagesimi de educendis scrutiniis vestrae ob
ductum crimen suscitis volendo quam citissime innocentiam
suam declarare ac sese et honorem suum illaesamque famam
emundare agunt vobis citant ad videndum et audiendum scru
tinium per se modernos actores eosque vos in Causa crimi
nalis obiecti scilicet ac si praedicti et Enosi Camerarij Era
nicialis Plocens. toxico ipsi quasi adeptato et porrecto
eiusdem sublationis quod nunquam in rerum natura fuit nec
ulla tenus actoribus summa innocentia protectis pro
bari potest in declarandum sua innocentia et mun
dissima ab hoc crimine conscientia coram officio nro

Castrensi Plocensi Testibus fide dignis possessionatis educi
et expediri eductum aperiri et per legi Actores ab obiecto
crimine ex manifesta innocentia liberos de plano
pronunciari nosque ratione calumniae et criminalis
facti obiectionis poenis condignis in legibus Regni descri
ptis puniri idque iuris et iustitiae erit exequi sitis
termino parituri et unum Testimonium si voluerit
educturi datum in Cro Plocensi feria sexta ante Do
minicam Misericordiae proxima Anno Dni
1698 Iudiem hodiernam incidens et provenientes par
tibus ipsis utrisque Actoreaque per Generosum Paulum Prze
ciszewski suo et consortis suae nomine personaliter
citata pro Terno praesenti per Generosum Ioannem Mig
czynski et Generosi Simonis Migczynski Camerarii
Granicialis filium in assistentia Generosi Stanislai
Zberowski accumuli coram Iudicio praesenti comparens
et secum Iudicialiter controvertens teneri partem Acto
ream ante omnia docere citatae parti de Terno et conten
tis citationi suae adinvenit et ut doceat iudiciali
ter decrevit et quoniam docuit proinde Iudicium
praesens partibus utrisque in Causa praesenti prosequi in
iunxit in prosecutione vero hoc idem Iudicium con
troversiis partium coram se inductis et auditis ac eo
attento quoniam moderna pars vigore suae repro
testationis Actorea in fundamento legis publi
ce quae unicuique post obductum seu obiectum crimen
innocentiam suam deducere maxime vero in
similibus Causis praescripsit eademque pars ad mentem
legis procedendo directe pro deducendo in vim pro
bande innocentiae scrutinio silente parte nego
tii principalis Actorea ad citavit proinde pro
ut lex dictat ut Scrutinia coram Capitaneo sive eius
Officio in similibus Causis deducantur iniungit itaque hoc idem
Iudicium Mrem Iudicialem Honestum Josephum Kresicki de
Plocko eidem Przeciszewski Comparenti Actori ad notitiam

Sup incorruptos testes idq in instanti addidit et deputavit qd Decre-
tum praefata Pars moderna citta vdt Ex Joannes Migczynski pro Juri-
dico n suscepit sed ab eodem Generosum Stephanum in Janowo Janowski
Vicecapitaneum Castrensem Plocensem causaeq praesentis Judicem ad Judicia Tribunal-
cia Rni Petricoviensis officiose ut moris e movit eidemq motiori
Sud locum deferri postulavit cui motiori Judicium praesens locum non detulit
eandemq ex rationibus superius expressis et praescripto legis citta pti
n admisit de qua n admissa attamen prosequens eadem pars citta
coram Judicium praesens e protestata Judicium vero se inutil temere egis-
se sed secundum Jus ea in causa processisse cum eadem
parte Actorea contra eandem partem citatam e reprotestatum
tandem rotizante eodem Mnli Kresecki a Judicio praesenti habit
deputato Suprascriptus Ex Paulus Przeczewski suo et Suprascriptae Con-
tis Sud nne Actor Juramentum Corporale ad imaginem Cru-
cifixi Dni observata illius debita solennitate in facie Officij
praesentis fecit et praestitit in eam iuramenti rotham Quia testes
Sui ad hoc scrutinium inducendi n sunt corrupti nec appreciati
nec informati Deo et Sancta Jesu Christi passione ita ipsis
adjuvante Post qd praestitum juramentum testes suos ad prohi-
benda testimonia seorsive in Actoratu suo induxit Quorum
testimonia in occluso rothulo habentur et in occluso rothulo
eidem Actori sunt extradita de Quibus extraditis et ad se re-
ceptis Officium praesens Quietavit Quietatq praesentibus Hiq
in Continenti Mnlis Ex Enatis Honestis Joseph Mathias Ki-
siolek de Staroyrzeby palam publiceq fuit Quia Ipse citationem
literatae sigilli pro Terminis praesentis Terminorum Conventus ad
bona Migczyno utraq Feria Quinta post Dominicam
Misericordiae proxime praesentia detulit exportavit et in
Curia Citta ptis posuit reliquit et publicavit ut Juris e
de quo praesentem idem Ministerialis fecit Relationem.

dilatione eadem Infirmitatis anteriore de praemissis latiore in diem hodiernam incidente et proveniente partibus ipsis utrisque actorea quidem personaliter citata vero per Generosum Adamum Szczepski Coram Judicio praesenti comparen ad Juridicam eiusdem comparentis Partis citatae repositionem dedit et concessit Judicium praesens dilationem eidem Parti citatae per Maiori et quo causas maioris importantiae in Officio Castrensi Ciechanoviensi per tunc adtentat qui probabit Literatoriis documentis Judicii illius iuxta praescriptum Juris communis idque In sequentibus Querelarum Castrensium Plocen terminis prius et proximius ab hinc in Castro Plocen celebrandis termino partibus eiusdem utrisque ibidem totali in vigore Conservato comparendi peremptorio

Dilatio ad monimenta inter Paprockie

In causa et actione Judiciaria infrascripta inter Nlem Petrum Paprocki actorem ab una et Nlem Franciscum Paprocki Fratrem suum Germanum parte ab altera citatum pro eo quatenus ipse divisionem iustam et Reificam omnium et singulorum Bonorum Paternorum mobilium et immobilium tam se quam et ipsum iure legitimo post Parentem Concernentes Combinatis reformationibus tam matris Actoris quam et ipsius super eisdem bonis existentes faciat et exdividat sin secus si renuerit sciat se in poenis eo nomine sanctis condemnari praesentes citatur alias citatione ipsa de praemissis latiore in diem hodiernam incidente et proveniente partibus ipsis utrisque actorea quidem personaliter citata ibidem personaliter coram Judicio praesentes comparentes et seu judicialiter controvertentes quarum controversiis judicium praesens coram se ad utrisque exauditis dedit et concessit judicium hocce dilationum ad monimenta eidem parti citatae causae praesentes necessariae idque ad sequentes querelarum Castrensium Plocensium terminos prius et proximius ab hinc in Castro Plocensi celebrandis termino partibus eisdem utrisque ibidem totali in vigore conservato comparato peremptorio

Dilatio similis inter eosdem

In causa et actione judiciaria infra scripta inter Nlem Petrum Paprocki actorem ab una et Nlem Franciscum Paprocki parte ab altera citatum ideo quia ipse in contrarium legis publicae et aequitatis quae unicuique persuadet quod cuius est reddere procedendo eidem actori res multas regestro seorsivo specificandas morte olim Nlis Thomae Paprocki fratris Actoris quam et citati tum quoque olim Nlis Gaspari Paprocki Parentis derelictas per ipsum intercaeptas actorem aequaliter prout et ipsum concernens ad satisfactum Actoris requisitionem quoad interesse ipsius spectabat reddere et restituere noluit nec vult citatur itaque ~~statuit~~ ad videndum et audiendum ipsum ad restitutionem earundem rerum quo ad interesse Actoris spectat per sententiam judicij praesentis stringi et id quod juris erit decerni alias citatione ipsa de praemissis latiore in diem hodiernam incidente partibus ipsis utriusque actorea quidem personaliter citata itidem personaliter coram judicio praesenti comparent et secum judicialiter controvertent quarum controversijs judicium praefens coram se inductis exauditis dedit et concessit judicium hocce parti citatae dilationem ad monimenta causae praesentis necessaria idque ad sequentes querelarum castrensium Plocensium terminos prius et proximius ab hinc in castro Plocensi celebrandis termino partibus eisdem utrisque ibidem totali in vigore conservato comparato peremptorio

In causa et actione infra scripta inter instigatorem officij praesentis eiusque delatores Generosos Jacobum Gorski et Jefesiam Grabinska invicem conjuges nec non Venceslaum Joannem ac Constantiam Virginem innuptam fratres et sororem inter se Germanos filios et filiam olim Generosi Stanislai Grabinski bonorum Hussorium certarum Grabienica magna haeredem et quidem maritatam cum Mariti filios et filiam Curatorum authoritate et assistentia actores ab una et Generosos ac Nlos Gasparum Glinowiecki olim Pauli filium tum Stanislaum et Valentinum Gozenske fratres inter se Germanos Valentinum Grabinski de Grabienice Parua nec non Albertum Ropelewski et Annam Gizenska de Ropele maritatam cum Mariti authoritate

et assistentia parte ab altera citatos adherendo protestationi
suae coram ipsis actis Castrensis Ciechanoviensis eo nomine factae
officiose ex eo quia ipsi existentes ponorum seu sortium certarum
Grabienice magna actorum haereditariorum propriarum contractu
certo obligatorio primitivo inter Generosum Venceslaum Grabinski
et praedictum Gasparum Glinowieski citatum ac alijs juribus
quibusvis possessores eadem bona tempore possessionis suae ut
pote aedificia generaliter omnia tam curialia quam emetonalia
actorum propria nonnulla notabiliter desolarunt nonnulla
funditus eradicarunt in nihilum redegerunt inseminationes cum
praefatis bonis vigore contractus ac inventarij in possessionem
suam traditas non conseminarunt subditos expulerunt pro
fugarunt totamque substantiam et supellectilem domesticam
devastarunt res mobiles et immobiles in inventario conscri
ptas actorum proprias intercepserunt et sibi appropriarunt
Actores in fortuna ruinarunt quae bona desolata et ruinata
Generosis Actoribus Gurskim praedicti in culpati Ropelewski
~~in~~ ~~[illegible]~~ intimavi possessores dereliquerunt et dimiserunt ex
indeque ad mille florenos polonicales actores damnificarunt in
ventarium ratione eorundem bonorum supprimendo et evadendo
desolationem non restituerunt nec restituere volunt alias qui
olentias et damna in protestatione citata peregerunt per
quod actoribus praejudicarunt leges et constitutiones regni trans
gressi sunt ac proinde poenas legibus Regni sanctas et alias
judicij seu officij arbitrarias una cum refusione damnorum
et in termino termini comprobantur et restitutione inventa
rij ratione eorundem bonorum Grabienice circa obligationem
inter praefatos nobiles Venceslaum Grabinski et Gasparum
Glinowiecki conscriptis succubuerunt pro quibus decernentur
et id quod iuris erit exequendum praesentibus utantur alias
citatione ipsa de praemissis latiore in diem hodiernam
incidentes et provenientes partibus utriusque actorea quidem per
Generosum Jacobum Gorski suo et aliorum nomine
citata vero per nlem Gregorium Sulerski coram judicio
praesenti comparentibus et secum judicialiter controvertentes

quarum controuersijs judicium praesens coram se
inductis exauditis teneri partem actoream docere cita
tii parti de termino et contentis citationis suae admoueuit
et ut doceat judicialiter decreuit et quoniam docuit proin
de judicium praesens causam praesentis partibus utriusque
prosequi injunxit in prosecutione uero judicium praesens ul
terioribus partium controuersijs coram se inductis exauditis
ad affectationem partium utrarumque dedit et concessit judi
cium praesens dilationem inquisitionis parti utriusque super
contenta citationis idque ad sequentes Querelarum Castrensium
Plocensium terminos prius et proximius ab hinc in Castro Plocensi
celebrandos termino partibus eisdem utrisque ibidem totali in ui
gore conseruato comparendi peremptorio hicque incontinenti
personaliter comparens Ministerialis Regni Generalis Ho
nestus Josephus Krysicki de Plocko palam publiceque recogno
uit quia ipse citationes literales sigillatas pro terminis praesen
tibus seruientes contra citatos et quidem Gnosum Casparum
Glinowiecki ad bona Glinowieck contra uero reliquos citatos
ad bona Grabienica parua feria 4ta post dominicam Mi
sericordiae proxime praeterita tum et earum primas ex
quibus poena contumaciae est obtenta tempestiue ante obten
tionem illius una integra septimana detulit exportauit et
publica in curijsque citatorum per seorsiuas cuilibet cita
torum posuit copias reliquit ut juris est de quo praesen
tem idem ministerialem fecit relationem

Eductum Inquisitionis inter Nobiles Hyczewskie

In termino hodierno ex Dilatione anteriore super educen
dam Inquisitionem partibus infrascriptis utrisque idque ad se
quentes Querelarum Castren Plocen terminos ut pote mo
dernos cum termini ibidem contenti legitima Conserua
tione facta et per Judicium praesens data et concessa et hoc
in causis et actionibus Judiciarijs infrascriptis binis
in Mutuos astoratus et reatus obtinatis prima Pro
inter Instigatorem Officij praesentis eiusque Delatorem No

bilem Albertum Ryczewski Actorem ab una et
Nobiles Casimirum Parentem et Evam Niedrożka Conjuges
atq Melchiorem Valentinum Mathiam Matheum
Antonium Elisabetham et Mariannam Filios et fili
as Niciewskie et quidem Maritatam cum Mariti
Filios et filias cum parentum autoritate et assisten
tia parte ab altera Citatos ideo qa illi straveni
endo legibus et Constitut. Regni nec pexas contra perso
narum innocentum oppressores Super Invasores Vulnera
tores sat Severe in iisdem legibus Regni descriptas
minime formidando ad contenti anterioribus iniurijs et op
pressionibus ferme in dies et oras illatis non easdem reno
vando malevolumq suum contentum ad effectum deducendo
tempore certo in Protestatione expressis dum et quando actor
Causa Colligendi Feni confalcastrati ad Prata Bonorum hi
czywko discederet et fenum confalcastrum colligere vellet
extunc ipse Casimirus principalis Parens cum Supra Scrip
tis inculpatis filijs et filiabus ad denegandam liberam collectio
nem feni et opprimendum Actorem ad prata memorata vari
is Scripati armis et inusitatis tellis ira accensi deliberate
tumultuarie Supvenerunt ibidemq eundem Actorem homi
nem innocentem nullius mali conscium inermem natu Ma
iorem procul abiecto timore et tremore Omnipotentis Dei
primo verbis dedecentibus affecerunt contemptuarunt
honorem laeserunt ac post enormissime concusserunt
vulnerarunt vulnera in Obductione specificata infli
xerunt a qua enormi Vulneratione idem Actor eo
in puncto et momento morbo paralitico affectus interi
mere attentavit et attentarunt verba inhonesta om
nes Supra scripti inculpati eidem Actori obiecerunt Fenum
et eisdem pratis per Actorem Confalcastratum violenter
collegerunt et ad bona sua devegi procurarunt Prata Acto
ris propria violenter receperunt sibi appropriarunt et Feni
aliquod annos eadem prata confalcastrando ad minimum Cur
rus 45 numerando collegerunt silvas in eisdem bonis
per excisionem Sepissimam desolarunt agros ademerunt et
sibi applicarunt aliasq plurimas violentias perpetrarunt per quod contra

leges

x

Contra leges Regni excesserunt penasq ratione pmis
sas succubuerunt adquas super ipsis et bonis eorum
Qualiter omnibus decernendis eoq qd iuris erit exequen
dum psentibus citant altera vero in qua inter Instiga
torem officij psentis eiusq delatores nobiles Dominum
Chyczowski et annam Chyczewska coniuges adq Melchiorem
et Elisabetham Chyczewskie filium et filiam eiusdem Marita
tam cum Mariti liberos cparentum autoritate et assistentia
actores ab una et Nobiles Albertum Chyczewski et Elisabe
tham Wieczicka coniuges Martinum Chyczeski et Marti
anum Rupinski atq Laboriosos Iacobum et Petrum Sophiam
et alteram Sophiam famulos ipsorum curiales et quidem
Maritatam cum Mariti famulos cum Dnorum autoritate
et assistentia parte ab altera citatos ideo qa ipsi et pci
pue pfatus Albertus Chyczewski frater Actoris Mariti
Germanus oblitus timoris Divini et dilectionis innatae
fraterni sanguinis nullo q Legum Regni terrore pmotus
licet si toto tracta ferme vitae suae litigijs et Iuridicis
obverias excessus teri vexationibus protestantem Actorem
fratrem ad summam egestatem fortunae salutis et ho
noris iacturam induceret seu potius induxit ratione
quorum excessuum penis condignis adtestantibus de his decre
tis punibilis extitit ad tamen minime vitam suam
meliori institutione et moribus non correxit quin nimo nfor
midando vadia p Decreta bina in obviationem Discordiarum
Mutuarum in Officio Castren Plocen prolata ausus est
infrascriptos excessus cum suis cplicibus supra recensi
tis ppetrare quando qdem 3mo tempore certo in Protes
tatione expressio eidem Actori modo violento siliginis
hiemalis sulcos quatuor Familiae suae curiali ex instin
ctu pdicti inculpati Martini Chyczewski dedictere
demessam disicere iussit seu potius ipse disgecit his non
contentus verum Maiori Ruinae eiusdem Fratris Actoris
obesse volendo conductis supra scriptis inculpatis et cpli
cibus suis subsequenti tempore ibidem in protestatione

Expsso armatim tumultuose ad prata Bonorum Ville Hyczew
ko superinvasit ibidemq fratrem Actorem Pratum suum
proprium confalcastrantem primo verbis lesivis affecit
contemptuavit ac post baculis et alijs inusitatis tellis
enormissime concussit seu illi omnes concusserunt convulne
rarunt pratum idem sibi appropriarunt in crastino vero eun
dem actorem semel semivivum in duellum lege publi
ca vetitum provocarunt aliasq pro multas violentias et
excessus pegerunt et executi sunt Inquisitione pro
dictas pro quod contra leges regni excesserunt penasq ex
inde emergentes succubuerunt ad quas super ipsis decer
nendas et id quod iuris erit exequendum presentibus citantur
aliasq Dilatione eadem Inquisitionis anteriore de permis
sis latiore in diem hodiernam incidente provenientes par
tes ipsae utrique Actorea videlicet R. Albertus Hyczew
ski suo et aliorum nomine Actorum et Citatorum
Citata vero simul et Actorea videlicet nobilis Casimi
rus Chyczewski suo et aliorum Citatorum Actorum
nomine coram Judicio Officij presentis personaliter spa
rentes pecierunt sibi vigore anterioris dilationis
Inquisitionis eductionem eiusdem instanti decerni Mi
nisterialem quemvis Regni generalem ad rotisantum
Je sup incorruptos testes addi et deputari et Judicium presens
Juri communi affectationique eorundem Actorum et Cita
torum uti licite annuendo eiusdem Ministerialem Regni
Generalem Honestum Josepham Krisiczki de Plocz ko
addidit et deputavit q idem actores accitati Ju
ramenta corporalia ad immaginem crucifixi Dni
observata illius debita sollenitate in facie Officij presen
tis fecerunt et prestiterunt in eam Juramenti forma
quod testes sui ad hanc Inquisitionem inducendi non corrup
ti nec appreciati nec Informati Deo et sancta Jesu
Christi Passione ita ipsos adiuvante postq prestita se
orsive Juramenta testes suos seorsive ad prebenda

testimonia seorsive induxerunt quorum testimonia in Oclusis rotulis seorsivis habentur et eisdem actoribus et citatis seorsive in Oclusis rotulis sunt extradita de quibus extraditis et ad se receptis Judicium Officij praesentis getarunt getantque praesentibus et terminum partibus memoratis utrisque hoc idem Officium in sequentibus Querelarum Castren Plocen terminis prius et proximius ab hinc ~~proximis~~ In Castro Plocensi celebrandis ~~Termino partibus eiusdem~~ conservavit sparendi peremptorium

Eductum Inter Nobiles Rostkowskie Borowskie

In termino hodierno ex Citatione Literali Castren Plocen tenoris sequentis Vladislaus in Wisnica et Niesuchoyze Sapiea Incisor MDL Plo Plon Capit Vobis Nobi Wacie chomska Olim Nobi Adami Worowski consorti relictae sortium in Bonis Rostkowo Dnae Reformatoriae et advicialis ad Jakobo Borowski et Mariannae Borowska invicem coniugibus eiusdem sortis in Bonis Rostkowo modo quovis Possessoribus de Personis Bonisque Vestris Gnaliter omnibus Regio et Officio nostri vigore qua hac in parte Fungimur Capitaneali autoritate Mandamus ut in terminis querelarum Causarumque Officij eiusdem prius et proximius ab hinc in Castro Nostro Plocen celebrandis personaliter ac peremptoriae compareatis ad Instantiam Instigatoris Judicij nostri eiusque delatorum Nobilium Matei et agnetis Rostkowskich coniugum actorum quos Maritatam cum sui mariti autoritate et assistentia in haerendo Decreto Judicij Capturalis Palatinatus Plocensis in Raciąz inter se actores et vos Citatos ratione sibi Actoribus in Bonis Actorum Damnorum illationis Gnosae Consortis in absentia Gnosi Mariti verborum laesivorum famam et in tale genus laedentium obiectionis et stemplicationis aliarumque violentiarum sibi actoribus illationis lato quo Mediante Dilatio Inquisitionis excessa est Citant et adcitant ad videndum et audiendum iuxta hoc ce Decretum Capturale eandem Inquisitionem

coram Officio Castrensi ob defectum Judiciorum
Capturalium educi et in toto Decreto eidem satisfieri
in quo iuris erit Exeq. presentibus Citamini sitis Judi
cialiter ad premissa responsuri et terminum Eundem
adtentaturi Datum In Castro Plocensi Feria Quarta
post Dominicam Misericordiae Proxima Anno Dni
1698 In diem hodiem hodiernam Incidens et provenien
Praefata Pars Actorea videlicet Nobilis Martinus
Rostkowski Actor suo et aliorum Nomine coram Judi
cio Officij praesentis Personaliter comparens fecit sibi
vigore anterioris Dilationis Inquisitionis eductionem
eiusdem in instanti decerni Ministerialem quemvis
Regni Generalem ad rotisandum Se super incorupta
testes addi et deputari et officium Judicij praesentis af
fectationique ipsius ieti licite annuendo Eidem Minis
terialem Regni Gnalem Honestum de Plocz Ko Jo
sephum Krisiczki de Plocz Judicialem addidit et
deputavit quidem actor rotisante eodem Ministe
riali Juramentum Corporale ad Imaginem Crucifi
xi Dni observata illius debita Solennitate in facie
Officij praesentis suo et aliorum nomine fecit
et praestitit in eam Juramenti rotam qua testes sui
ad hanc Inquisitionem inducendi non sunt nec appreciati nec Informati Deo et Sancta
Jesu Xti Passione ita ipsum adiuvante post quod praestitum
Juramentum testes suos ad prohibenda testimonia sear
sive induxit quorum testimonia in occluso rotulo ha
bentur et eidem Parti Actoreae in occluso sunt rotulo
extradita de quibus extradites et ad se receptis Offi
cium praesens quietavit quietatque praesentibus

Scriptio Jezewo Gierzyno.

In Causa et Actione Judiciaria infrascriptum inter Ingenuum Officij praesentis
eiusque Delatorem Admodum Rdnum Stanislaum Gierzynski Propositum
in Lgg Actorem ab una et DD Constantiam Walkanowska re
lictam olim S. Bartholomaei Jezewski nec non Adamum et Antonium
Jezewskie filios tum NN. Antonium Morawski Szumski honestos
Albertum Pucillatorem et Jacobum aurigam atque famulum

Ouillatoris de nne ~~et cog~~ ignotam pte ab altera Cittas pro
eo quia Pfati GG Jezewski assumpto cons Rdnus Actorem
Odio illudq continuando nunc recentissime laboriosam Mari-
annam ancillam, Actoris Subditam propriam in Bonis Lgg
educatam et p viginti aliquod Annos comanentem tam
p olim Pfatum S. Bartholomeum Jezewski maritum et
Parentem illorum quam et S. Wilkanowska relictam Vidu-
am Actori declaratam et verbotenus donatam immissis ipsis
Samulis et Ouillatoribus ac auriga ex bonis Pfatis Lgg acci-
pere mandarunt et ad Bona Kowalewo ipsorum hereditaria adduc-
cere injunxerunt eandemq Laboriosam Mariannam ad Re-
quisitionem Officiorum n extradiderunt nec extradere volunt
imo denegant citantur itaq ad videndum et audiendum ad ex-
tradionem Subditae Pfatae Ecclesiae in Lgg donatae per sen-
tentiam Judicij Pfentis stringi poenasq Racione violatae se-
curitatis et immunitatis Ecclesiasticae sup ipsis statui
et Decerni alias Cittone ipsa de Pmissis latiore in di-
cem hodiernam incidens ptibus ipsis utriusq Actorea quidem
plen Citta vero p. Coram Judicio Pfenti
comparens Trnus eundem hodiernum talem qualem ad Pfens
habere debuerunt ob spem futurae Concordiae et amicabilis
Compositionis in eundem Scripserunt prorogarunt disjunxerunt
et limitarunt put quidem scribunt prorogant disjungunt et
limitant idq Sequentes Quos relatum Castrense Plocense Trnus
prius et proximius adhinc in Castro Plocense celebrans Tc.
Hicq in continenti coram eodem Officio et Actis eius plen Compa-
rens M. R. S. H. Josephus Kresicki de Plocko palam publi-
ceq requirit quia ipse Cittone literale Sygillo ~~[illegible]~~
Trnis Pfentibus Seruiens ctra cittos ad Bona Kowalewo feria

Secunda

post Dnicam Jubilate pxe pteritt tum et eius primam ex
qua pdna Contumacie est obtenta tempestive ante obtenc illius
In Una integra Septimana detulit exportavit Famulis citra
Dnu Quentis ad manus dedit posuit reliquit et publicavit
ut Juris est de qua Psens fecit Relationem.

Dilatio Inquisitionis Przedpels Koritowo

In Cua et actione Judiciaria infra scripta inter Istigato
rem Officij praesentis eiusq delatores Nobiles Sebestianum
Parentem et Adamu Filiu Przedpelskie tum Dorothaeu
Mr enska Consortem et Matrem et qdem Marita
tam Cum Mariti Autoritate et assistentia Acto
res ab una et Nobiles Paulu et Albertu Koritowskie Fran
ciscum Chelstowski principales Sebestianu et Feli
cem Sgchockie complices parte ab altera citata ideo
qd licet si leibq ac Constitutionibq regni sit pcautu
ut Inter Cives Patriae omnis tranquilitas et publica se
curitas quovis tempore floreat et observetur exceden
tes vero ex Ivera Sancitorum et pscriptorum Regni ex
eodem Publica Severis Sentenciandos fore demandat
mulctis ad tamen praedicti citati ad tamen praedicti
Citati formidine cardinem legu nihil permoti quin
imo omnibq postpositis ausi sunt tempore certo in ptesta
tione expsso eidem Actori Filio tranqlle via publica
in equo discedenti sed in eadem via opponere eundemq
sine ullo respectu Innocentiae ipsius de equo detrudere verbe
ribq et vulneribq in Obductione specificatis afficere equu
cu Effippio ac Frameam valoris viginti quatuor Flore
nerum Polonicarium violenter recipere put de facto pmis
sa omnia executi sunt deinde violentar illorum manus dum
idem Actor Filius honesta Fuga eluctatus fuerit mox in se
quendo illu ad hortofoliu Curiae Actoris Parentis irruerunt
actorem filiu omnimodo conata ex Curia educere et opprimere
conati sunt verum Actore Parente repressalia ipsis tam pcarys

modis

Quam ei[us] uti utraq[ue] lege successu[m] est de ipsorum licita una cum consorte sua p[re]sente utrosq[ue] coniugesse rentes verbis scomaticis famam bonam et genus itapaq[ue] tibq[ue] affecerunt dedecorarunt et effuso sermone sontem stuarunt eg[ro]um eandem post deversum unig septimanam Maceratum et deterioratum restituerunt tam eam vero sibi appropriarunt nec hucusq[ue] restituerunt et alios excessus ingestione deducendos q[uo]tidiano[rum] legum leg[u]m violatores extiterunt penasq[ue] exinde merentes inse tra xerunt p[re]sentibq[ue] statuz alia statione ipsa deprad[ic]to[rum] latore minime hodierna insidia et proventu. Retorta eadem p[ro] Nobilem Sebastianu[m] Buzecchi[um] hic et alior[um] nomine Citata vero p[ro] N. Paulu[m] Fortunatu[m] huius et alior[um] nomine coram eodem iudicio p[re]senti p[er]sonaliter comparuit et de eodem iudicata liter controvertentes q[uo]rum controversiis iudicium p[re]sens coram se induci exauditis ad affectationem partis actoree dedit et concessit iudicium p[re]sens dilatione ingressionis partiutrosq[ue] sup sententia statutoria ipsis ad legitimos effectus relationis pastrensis. Procer[um] prig et primius ab hinc in antea Procerib[us] celebrandis.

Determinato hodierno ex dilatione antehac ipsis deducendis legum citigrem partibus infrascriptis utriq[ue] ad legitimos huiusmodi effectus personaliter p[re]sentibus et pote[n]tibus eisdem incontenti legitima fundamentum facta et iudicium ingressus dato et concesso ipsius causa et actione deducenda in presentia mei Cancellarii Curie Ingressus Judicij et p[re]sentis causa dilatores Nobiles Thomas Bogarelli Antonius Nicolaus ac alijque eo pertinentes Magnifici Pauli Nicolai Lucanensis Ill[ustrissi]mi Principis Reipublice Lucensis Ministratores atq[ue] Laborieros Limonarii et dalo burno Rochas atq[ue] alterum eiusmodi ingressus Damnum in ipso ingressu dolenter rempti Parentem Stellam Nicolaum Rubeum et quidam ipsius Ditis auriga Magnifici Lucanensis atq[ue] Damnum tas authentice deposuerunt Quorum altera et Causas Rei[ter]ationis et Rubea et Rubea Pauli Nicolai dilationis ingressus ipsius causa et Cancellarius Ingressus Curie Ingressus Lucensis Ingressus Curie Ingressus Lucensis Ingressus Curie Ingressus Lucensis

Illustrem et Magnum Principem Dominum Lucam meranum Regem
Sclauonie Marchionem Burgauie Dominum Carniole et Marchie Vindorum
Comitem Tyrolis Goricie et Pedemontis Principem Dominum Senonensem
Ciuitatis Vrenk et alias quascunque
pertinentias obligationes et promissiones quidem Lucam per
successores nostros minime prendes cum eisdem Illustrissimis
Principibus Dominis Sigismundo Ernesto et Frederico vtriusque Austrie
et Carniole natural dilectis
et quilibet eorum parte altera firmiter et
de Relicta et Successores Johannis Jacobum Wozny
Johannem Lobnikar Franciscum Medich in manum in
fraden homicidij in personas quatuor Laborici Adami per
petrati executores et emulen homicidas Martinum Urban
rem Stolni Illadanum Jacobum Wozny eundem
Adami interfecti manuales homicidas nec non alios complices
Klicewec et Villas Khorenska subditos licentiosos homicidij pa
trati coreos demum vero Illustris et Magnificus Succameran
us Regni Capitaneus Dominus Dominus Thomas Jalesh
Sutorem Jakynethen insertem illius Ciuitatis Frenk Jelene
eis eisdem et Laborici Adami coperatores qui quidem subdi
tempore certo in prattone exprese obligationis Diuini

Jalezki Sutorem et ciuitatis Frenk nec certo negotio suo dolose eidem
forma in hypocausto apud eundem Sutorem et confratrem Coffer
et alijs verbis et verberibus opprobrierunt sua temeritate ij
culis percusserunt vulnerarunt vulnera letalia in capud
et alia membra inflixerunt crudeliter interemerunt circa
que necem patratam Dominus Adamus interemptum ne se defendere
valeat pedicta etiam consors memorati Jalezki coram
cum Marito suo tenuit et manu apprehendit laborem
Jacobo wohowic peltreczatricem de manibus arripuit homines
de laborem Jacobo pudlak porrexit qua peltreczatrice eidem
laborici et Jedlak alios subditos de Villa Stowo interem
ptum et eorum subditos vulnerare volentes cum alijs subditis
Klicewenschis superius specificatis baculis eosdem ex
vulneratos seu vulnerarunt vulnera ipsis in eodem
tione specificata inflixerunt in vitam desperarunt
et pacem et securitatem publicam violarunt pre
mente voluntarie exciterunt pdictis et inde premina
les succubuerunt et in personas suas traxerunt ad finem
dal de illis esse in potestate iudicum eorum condignam pe
nam Judicio officii Prefati statuant et in decretis statu
et ipsis ipsi met ipsis desperatis presentibus statuatur

Remissa Migczyno Mossakowo

158

In Causa et actione Judiciaria infrascripta inter Enosa Ceciliam Mosakowska relictam Consortem olim Generosi Simonis Migczynski Camerarij Graniciali et Vice Notarij Terrae Zawarzensis Paltus Plocen. Viduam actricem ab una et Generosos Valentinum Migczynski olim Enosi Simonis Migczynski Camerarij Graniciali et Vice Notarij Terrae Zawarzen. Paltus Plocen. Fratrem germanum tum Joannem Ignatium et Dorotheam Migczynski eiusdem olim Enosi Camerarij Filios et filiam eiusdem vero Valentini Migczynski Filiastros et quidem Filiastros minorennes in assistentia Tutorum de iure incumbentium authice et ipsa sub post obtentam poenam Contra parte ab altera Citatos ad videndum et audiendum Solutionem Summae Decim Millium florenorum Polon. in argentea sine procento moneta per eundem olim Enosum Simonem Migczynski Camerarium Granicialem Plocensem Maritum actricis ac Fratrem et Parentem ipsorum in cum Dotis levatae Contractus Sponsalitio et inscriptione coram Actis Castren. Plocen. ex Bonis suis ad levandum assecuratae ellibus uti Successoribus legitimis per sententiam Judicij praesentis infungi et decerni id quod iuris erit Exequi praesentibus citantur alias citatione ipsa de praemissis latiore in diem hodiernam incidente et proveniente partibus ipsis utrisque actorea quidem per Enosam Ceciliam Mosakowska Consortem olim Enosi Migczynski relictam personaliter Citata vero per Enosum Joannem Migczynski in assistentia Enosi Stanislai Zarowski Burgrabij C. Plocen. avunculi Coram Judicio officij Penitentiae per Comparentem et secum Judicialiter Conversentem peram Contra vero Judicium praesens coram se inductis ex auditis ac eo attento licet quidem pars actorea ad inscriptiones sibi per olim Enosum Simonem Migczynski Maritum suum super Summas in eisdem expressas factas agit attamen quando quidem protestationes ex parte Citt. contra easdem inscriptiones interpositae Judicio suo producunt proinde obstantibus eisdem protestationibus tum et ex aliis rationibus in Causa hac inductis Judicium officij praesentis Causam

absente ad toto illius effectu ac partes ipsius prodefudicatione Comissa ad audiendum generalem Tribunalis Regni Polonie seu remisit remittit absentibus et terminum partibus memoratis vtrique in eadem dicti Tribunalis Regni Lenicouien ibi ubi debito venerit Vltimo dum et quando causa presens ex Regestro competenti causarum huiusmodi audiendum vsque in finem clamata et vocata incidenit differt assignauit et conseruauit prout quidem differt assignat et conseruat comparendi peremptorie dicte beneficiario arresti Magnificentie Ministeriales Regni Generalis Starostis Matthias Lipski de Starowiechy palam publice recognouit et citationi litt. Regii Protemiski presentibus seruiendi cum litt. cui Bona Mizgyno contigit feria quinta post dominicam Misericordiis proxime presentis lum et eius primam ex qua pena Contumacia est obserta tempestiue ante absentiam Illius in vnam Regiam Iustitiam detentus exportatus et publicatus ad unis est.

Eiusdem Moszczkowo Migczyno

Intermino hodierno excitatione literali Castrens. Vconstorien tali Vladislaus in Illinice et Niesuhoize suppliha dicior M.D. Vocensis Mogilnensis et Capitaneus nobis Ennos. Valentino Migczynski olim Procuratori nostro Generali Iudiciario et Viceregenti Terre Dobrzinensis Lectis Hocchi Fratri germano tum Joanni Ignatio et Hieronymo Migczyno Palatino Generali Cancellario Filiis et Illustribus aliis et singulis de per omnibus tenibus vniuersis et singulis cuiuscumque dignitatis officii et conditionis existant. Nobis in presentia Regia et aula qua hac in parte fungimur Capitali debitate ac interminis querelamur. Dicebamus Magnificentia Regia et Mogilnensis Capitaneus

proclamationem capitis ibidem per eiusdem Legi generalem
recognitam facta rescindant libros a prima acceptationis
ad hodierna legibus Legni et Constitutionj anni 1578 et 1628 de
cenibus Sondinijs post adductam diuinam sanctam uoluntatem
et sine innocentiam suam declarare ac esse et honorem
suam bonam famam emundare agent eosq citant ad audiendum
et audiendum sententiam per se modernos actores contra uos
in causa criminali obiecti subiret ac si delicti olim Euoi fa
meratij grantiadis Florentio tolico ipsi quasi adeptato
et perrecta eiusdem ablationis pernon fin inuenta natura
fuit ne ulla tenus detentibus illumina innocentia potuisse
magari potest indeclaranda sua innocentia et mundissima
ab hac crimine conscientia coram officio nro Estrenissi Florenj
Ducatus fiscalijs possessionatis edici et expedi edictum ma
ueri et per legi dictis Est obiecto crimine examinata in
nocentia liberos de plano pronunciari ab ea ratione sumpsit
et crimiale facti directionis pleni fundigni in legibus
Regni de crepidis partibus de iure et usu fori Lectore
gij Atti terminis barretini et instrumentis testimonij
Datum. In Castro Florentie ex
Curia
Cancellaria die xxvij mensis Decembris anno Domini Millesi
mo sexcentesimo nonagesimo octavo in diem Lunae
nam incidentem et presentem ipsum Actorem acto
rem quidem per Egregium Dominum Magistratum
et Scriptorem sub nomine tum relicta Olim Egregij
Simonis Magagnotti Camerarij Granarij Fabbri
ca Ædium Magnificorum Camerarij Granarij Fabbri
cae, personaliter tum quoq Nobilis Capitaneus Ga
briel Cauriglia Ad Ecclesiam Sancti Egidij Ad
Sancti Sanctum Magagnotti Olim Egregij Simonis Ma
gagnotti Cauriglia in absentia Egregij Ottauiani Ca
pponi Fiscalium in absentia Egregij Ottauiani Ca
pponi Fiscalium in absentia Egregij Ottauiani Ca
pponi Fiscalium

Actum in castro Plocensi in Trib⁹ Lubrelarum
Causarum ad Officij Judiciaj Feria Secunda in
Crastino Festi Sanctissimæ Trinitatis Anno Do-
mini 1698.

Instantia Executoris Alexandro Zylino.

Juxta Actum Executionis infrascriptum in Gonib⁹ infrascriptis natis Nobb⁹ officiale Burgrabio expeditæ Feriæ talis Actum in Villa Pla
cisewo et Placiszewko ante portam occlusam Curiæ Feria Sda post Do-
minicam Rogationis prima Anno Dni 1698 Coram S. Thoma Stanislao
Zuplicki Burgrabio Castren Plocen in Presentia SS. ac NN. Ja-
cobi et Stanislay Milewskich Michaelis Czarnocki Stanislay Rykosew-
ski Josephi Borowicki Josephi Wolański nec non M. N. S. N. Felicianis to
iak de Wola Actui præsentib⁹ assistente Jur. S. Plebis Plocen Burgrabij
Satisfaciendo Decreto Curiæ ulteriorib⁹ Executionis ex instantia SS. Jacobi
Milewski et Joannæ Budkowska Conjugum aliorum in Processu expres-
sum Actorum Sup. S. Thoma Filipski. Bonorum Supradictorum Placisze-
wo et Placiszewko hæredc Actor et Juratus Dzierżanowski Curiæ
S. Filipski Ydictorum Suorum Bonorum S. Milewski Marito Actoris modo
Obligatorio in Summa Quinq⁹ millium florenor⁹ polon⁹ ascendentis et in
rosegrionem dimissionis tam de eadem expulsionis ac carceralis alia
rumq⁹ volentiarum in Processu causæ Specificatarum illatis in Judicio
Castren Plocen Feria Sta post Dnicam Santate Anno Instanti Anno
Instanti 1698 Lato ad Bona eadem Placiszewo et Placiszewko in Virtu
te eiusdem Decreti cum NN. Michaele Czarnocki et Stanislao Ryka
lewski alias Milli Sdescendit post quam Officialem Sdescensionem
fundatam Quia primo voce Milis Securitatis publicæ Proclama
one Jurisdictionem partes acclamare fecit alias in Primo fundatio Actu
et Acclamante Partium Strenuo Jacobo Milewski Actore suo et alio
rum rule cum Decreto eodem pleni comparente fecit Vigore eiusdem Decre

Lucri ulterioris Executionis et anterioris Reinductionem in Bona ex
pulsa simul et Executionem fieri Bonaq in Possessionem tradi Inven
tarium Conscribi a pte Citta scilicet a P. Bilinski N. ut asseruit Pe
trus Trzepkowski famulus nne eiusdem Dni sui Relationem ad Cassan
dam in Arce Ciechanoviensi Feria Secunda post Dnicam Rogationum
proxime praeterita super Condemnationem GG. Actorum ex pte G. Tho
mae Bilinski Citti Iurevicti pro Iudiciis Tribunalis Rni Petri coviensis in
scriptam reproduxit Qua reproducta praefatam Executionem temere impu
gnavit et fieri non admisit, G. vero Burgrabius videns meram temeram
nuamq impugnationem in solam Protelationem Iustitiae pro tractionemq Cau
sae inevidenti Damno et injuria GG. Milewskich procuratis Actum eius
dem Executionis ad idem Iudicium Castrensis Plocensis ex quo emanata est in Iu
dicio Capturali Plus Plocensi agitata et decisa Iudicandam seu for
tem et finalem demandandam ac decernens Executionem remisit et Trnum
praetibus utrisq in ijsdem Iudiciis Castrensis Plocensis praxe venturis Conserva
vit Comparendi Peremptorium Hicq in Continenti coram eodem G.
Burgrabio in praesentia supraseriorum NN. in Actu connotatorum et Mlis
conis GG. Sachozinskie tres interse Fratres Ratione per ipsos cum Qua
tuor assistentibus famulis ad Bona eadem Placiszewo Curiamq Gnosi
Thomae Bilinski Iurevicti armatim sub tempus fundati Actus
et Securitatis Proclamationis ut praesumitur ad violentam Impugnatio
nem Executionis eiusdemq Irritationis ex conductione ac Procurato
ne Gnosi Bilinski Supuentionis tandem post expeditum Officiose Actum
Recessumq Officij Burgrabialis vicibus aliquot iaculationis protesta
tus est G. vero Burgrabius auribus suis tres explosiones audi
vit et quod taliter factum sit attestatur Thomas Stanislaus Duplicki
Burgrabius Castrensis Plus Plocensis manu propria In Trno itaq hodi
erno Vigore praemissae Remissionis Conservationisq Trni in diem hodiernam
incidens et pueniens supraseriora Pars Actorea coram Officio Iudicio Officij

praesen

praesentis plenr comparens et Trnum eundem hodiernum lgme attentans
memoratam ptem Cittam Iureuictam voce M.R.G. Ilsti Josephi Kresicki
de Plocko tribus et ultra Iuris formam vicibus Quatuor clamatt et vo-
catt n tmen comparens in Lucro ultimariae finalis faciendae Execuo-
nis Iudlr ac officiose condemnauit ulterioraq sibi p Idm praesens de
Iure et more fieri et decerni postulauit. Et Idm praesens Iuri Comuni et
Instigaoni ptis Actoreae uti licite adhaerendo in vim eiusdem Lucri
ultimariae Execuonis lmge ea in Causa obtenus decreuit praesentibusq
decernit Quatenus G. Thomas Duplicki Burgrabius Castrens Plo-
cere Officiose p ptem Actoream conducendus Execuonem eandem fortem
finalem ad primam eius Requisionem Decretiq praesentis Exhibio
nem n obstantibus Quibusvis Iurium Oppositionibus Contractibus Iuri
bus prioribus aut posterioribus Ltris Salui Conductus Relaone ad
Cassandam quae omnia praesentibus amouentur temeraria Impugnaone
non attenta adhibitis si opus fuerit Copijs militaribus Conuocata
quoq Nobilitate p literas sub poenis de expedione bellica Sanci
tis paritura faciat et peragat personas Iureuictas Captiuet man
cipet Captiuas ad Turrim Castri praesentis includat ea adjecta Condio
ne et p impugnaone quod si quis et in quantum Circa temerariam
Impugnaonem casus laesus vulneratus siue offensus fuerit illius
caput siue vulnera pro inuindicabilibus declarat ac sententiat.
Qua propter nemo eandem Execuonem ultimariam neq per se neq per
Subordinatas quasuis impugnare audebit personas Iureuictas quoq
personis nullum auxilium Protectionem Iuuamen Complicitatem
n suppeditabit idq sub poena Infamiae quae contra praemissa auden-
tes interponitur. Sup vero anterioris Execuonis Impugnatore tumquo
q et sup eo cuius nne Impugnatum est petijt supra scra Pars Actorea

sup Godr impugnatore et cuiꝰ nrē impetratum ē ad dcm dcenꝫ modo quo
supra clamatis et vocatis nr tmr comparens Lucrum dcnarum Legum
videlicet Infamiꝫ decerni et d quod Juribꝰ erit exequi et dcm dcenꝫ
dcnꝫ Juri comuni et Instigatoni dcti ē stores in hoc casu tam impu-
gnatorem quam eum cuiꝰ nrē impugnatus est dcnam Infamiꝫ sub
rectoꝫ esse Infames et de dcto Polonis fuisse Sententiā sua
declarauit ad eandem publicandꝫ Infamiꝫ dcnam M. S. Lu-
praserum Zelenski addidit et deputauit vigore cuiꝰ additionis
ad Mtis post Executum munus suum e Loco Exulis ad
quod se suprascrām Infamiꝫ dcnam ac ipsmet nr comparentes
esse Infames et de dcto Polonis Duꝫ illi annexis proscri-
honore privatos Juri comuni contrarios et Rebelles hostes Patrie
hui ni Arce et extra in Quatuor dcti bus solitis in frequentia
multorum hominum alta sua voce preconica et sonora publi-
case proclamase et ad notitiam omnium dcentium [illegible] de-
duxisse. Post quam publicatam Infamiꝫ dcnam dcm Officium
Cautum sani cum tribꝰ illius effectu pro facienda in premissis ul-
tra dcm ipsum Juris comunis de pcnis contra Juramentorum Lesi-
one ad mentem Capitaneum Loci dcentis remisit remittitq dcntes

Panitis Kowalewski et Zdziarskis stipendiarii

Interminohodierno ex citatone literali Castrenꝫ Placenꝫ tenoris ta-
lis Vladislaus in Niesuhoiow Sapicha Inscior M. K. Placenꝫ Capita-
neus Nobilibꝰ Valentino Kowalewski et Joanni Zdziarski insi-
scripti excessus Executoribus de personis Bonis ac summis quibꝰ vis
rebꝰ Mobilibꝰ et Immobilibus vestris Ignaliter obmandamus diligere Re-
gio et nostra qua nas in parte fungim Capitaneali authoritate ut
in termis Emerel Causarumꝫ officij Judicijs feria secunda proximius
ab hinc in Castro Placenꝫ celebrandis personaliter peremptorioꝫ
compareatis ad instantiam Instigatoris officij nostri eiusꝫ dela-
tonis Quosi Feliciani Strzyzewski actoris quivis secundo

post

Iostobtentam pdnam Contumatiã Citat ideo nam cum Lex Publica ei
sacro Sancta Sanctã omni securitate ubivis locorum suos Civesq Fabr
cios protexerit pdnasq rigorosas contra expressa legum et orbita cireq
scriptã securitatis excedentes constituerit attamen vos inculpati ci
tati nullas muletas et rigidas pdnas formidando ausi estis tempore cer
to improtestatione expressa eiusq Enormum Actoris hominis omni modestia
abstinere annis fstantem subtempus Pandinarum ubi omnibus bonum
Citatas observanda tementatos ala exhausto nimiã inflatis nulla habita
occasione ad Civ Actorem eundem innocentissime opprimere demum
fameis inermem enormiter convulnerare vulnera inobductione e
specificata infligere prout desacta Executi estis Civ Actorem convul
nerastis facientes deforma stis innocentiam veram oppressistis et abi
as violentias fusius in Protestatione expressas perpetrastis legũ
Regni violatores facti estis pdnasq condignas adcubuistis adquas
super vobis decernendas fsentibus citamini sitis termino paritari et
ad premissa Judicialiter responsuri datum in fastro Plateen feria ter
tia post Dominicam Cantate proximo Anno Domini 1698 in diem
hodiernam incidente et provenientes fstatus Enormis Actor coram offi
cio Judicij Absentis personaliter comparens ad docendum citati parte
termino statuit coram eosdem Judicio MRG Honestum Josephum Jerysi
che de Plocho qui status palam publice recognouit se Citationes Lite
rales Cygillatas pro termino fsentibus servientes contra Citatum
Nlem Konvalewski ad Bona. Kpdzierzyno contra vero Adriardi ad bona
Kraiewice utrasq feria quarta post Dominicam Cantate proxime
fluentia tum et primas ex quibus pdnus Contumax id est obtenta
tempestive ante optentionem illius vi una integra septimana
de talis se deportasse et publicasse ut iuris et moris est quo sic
deducto eidem particitate termino cum voce Mei sterialis
supra scripti Inspicit de Plocho Judicialis tribus et ultra dum
modo vicibus quatuor acclamare procuravit Qui Eundem non
citatum existens taliter clamatum non stetit nec comparuit qui in
ni Contumax exstitit cuius Contumatiam fstata patratio
re coram Judicio fsentis accusando petit super eosdem pdnam
Banionis perpetuã de cernie talia in talibus fieri solita sententiari

sententiari ad Iudicium praesens Iuri Communi et Instigationi Gnosi
actori adhaerendo super eisdem citatis non comparentibus poena Ba
nionis decreuit perpetuae eosdemque perpetue Banitos sententia sua
declarauit ad eandemque publicanda Banitionis perpetuae poenam Mae
G. supra scriptae de Plocho Krysicki Iudicialem addidit et deputauit vi
gore cuius deputaonis idem Ministeriali post Executum munus de
putaonis suae et loco publicaonum solito redeundo recognouit se supra
scriptam Banionis perpetuae poenam ac ipsos metum compartes esse
perpetuae Banitos et Regno Poloniae Dominiisque illi annexis proscri
ptos honore privatos iuri Communi privatos et rebeles hostesque
Patriae hic in Arce ac in locis publicis in frequentiam multo
rum hominum ad Iudicia moderna forumque publicum congregatorum alta
sua voce preconica sonorosa publicasse proclamasse et ad noticiam
omnium deduxisse postquam publicatam Banionis poenam Iudicium offi
praesentis Causam hanc cum toto illius defectu profacienda in promis
sis iuxta praescriptam Iuris Communis Executione ad Magnificum locis
praesentis Capitaneum remisit remittitque Decreti praesentis vigore

In Dei nomine et sittone literali patrem Plocen tenoris talis
Vladislaus Varnensis et Nieswiensis Sapieha Thesaur Magni
Ducatus Lithuaniae Plocen Plocensem et Capneny tibi Procu de
anni Michaeli Roseszewski Dapifero Palatij Brzesciensis
de persona bonorum tuorum gratiosi Regis et Officij Nri Vigo
mandamus ut in Terris Quereli Camerij Officij Judicij Se
via Secunda prig et proximis ab hinc in sto Plocen celebrand
Loco et hora [illegible] eisque compareas Ctra Andream Petrikau et Ceteros
Fratres et Albertum Brzeski Reliquarum Vnius Montium Ora
Pro monstrater Contra Plocen Prepositum et Ceteros. Quite ci-
tat ad et Scriptum tuum mannale per te eid Petrikau Capto
Super Summa Duorum Millium florenorum Polon, unum mille in
aurea, alterum mille in alba argentea Moneta abhinc ad certo
ad manc datum, quo te Submiseras et obligaveras Summam pra-
tam Duorum Millium florenorum Polon in aurea et argentea moneta,
pro tempore in eod Scripto expresso, iam pridem scripto
Soluturum et enumeraturum, nihilominus in Scripto tacto con-
traveniendo Summam eandem licenti multoties quoties requisitus
non exoluisti, exolvere recusasti minime curans. Per quod Scripto tuo
contraveniendo, Vadium in eod expressum incidisti. Pro quo
Parte decernentium ut tuis eod Summam pratam Duorum Mil-
lium florenorum in aurea et argentea Moneta abhinc ad certo in in-
stanti exolvas, per citatos, Quos paratus et ad premissa Judicialiter
responsurus. Datum in Civitate Plocen Feria quinta post dominicam
Exaudi prox Anno Dni Millesimo Sexcentesimo Nonagesimo Octavo.
In quorum omnium incidens expuenien prata, Pars Actorea coram Ju-
dice Officij Petrikau comparens et termino eundem dominum hinc, at-
tentans ad docendum Citatum Pri de Petrikau Sigillat coram eod Judice Officij
Plocen Multum Reverendum Honestum Josephum Krzyckij de
Plocho Judicialem qui stantes pralam pubcq requisitus Quia Ille
Citatus Literales Sigillatas Copiam Sententiae similes pro tribu
Plocen Senioren cum Citatum ad Bona Distrikten Curiamque
Citatum Sabbo post dominicam Exaudi prox pto detulit exper-
tauit et inducquit ut Juris est, quo sic deducto, eundem Citatum
Pri Petrikau eand per Mercurialem Reverendum Krzyckij
de Plocho Judicialem ad Suas Curiae tribus et tubris Curiis per
manu Tribus quatuor clamatis et vocatis ad tamen comparentem in
Curia suo pro tuto aliud in toto Curia Negotij sui Principalis
ad mittere Judicio Officij Plocen Judiciali ac Actore condemna-
bit, ulterioraq; Lis per Judicium pens ea in sua fierien
decerni postulavit. Et Judicium pens in Vim eiusdem Curiae le-
gitime ea in sua obtenta decrevit pden decernit Quatenq

Citta Pars Sumam pro qua res est in instanti sub Vadio in
Scripto expresso eidem Actoreae Parti persoluat sub poena Bani
tionis quae in casu Decreto praesenti contrauentionis et summae praefatae
ac Vadij non persolutionis sub eadem Citta Parte et bonis eius omnibus ~~[illegible]~~
praeter ponitur, ad eandemque pubcandam Banionis poenam
Mnlis Rni Gnalis Suprascripti Krysichi de Plocho Iudicialis
per Iudicium praesens adcliz et deputatz Qui quidem Mnlis satis
faciendo Deputaoni suae a Iudicio praesenti habitae praefatam Ba:
nionis poenam modo praemisso sub eadem Citta Parte et bonis eius
Omnibus obtent ac ipsmet Citatum esse Banitum et de Regno Po:
loniae praesentium honore priuatum Iuri comuni contrarium et
rebellem hostemque patriae hic in Arce et extra in Ponte ac in
quatuor partibus circuli Ciuitatis Plocen infrequentia multorum
Variae conditionis et sexus hominum ad Iudicia Mornia forumque publicum
congregatorum alta sua Voce praeconica et sonorosa pubcauit proclama:
uit et ad notitiam Viuum deduxit de quo hanc suam Idem
Mnlis fecit Relationem. Postquam pubcatam Banionis poe:
nam modo praemisso sub Citta parte obtentam Iudicium praesens pro faci
enda in praemissis executione Officium competens Videlicet Gnum
Valentinum Klemensium Burgrabium Crem Plocen cum
Mnli et duobus Nlibus pro tempore conducendum addidit et De
putauit Qui quidem Gnus Burgrabius ad primam Partis Actoreae
requisitionem Deinque praesentem exhibitionem eandem Executionem
peragere tenebitur idque sub poenis in Legibus Rni con negligen:
tes Offles Sancitis, Citta Vo Pars eandem Executionem nec per
se nec per suum quemuis Plentem subordinatasque aliquas
personas eandem Executionem impugnare audeat idque sub poena
Banionis quae contra impugnatores interponitur praesentem

Lucrum Rosciszewo Kozłowo. 9 170.

In causa et Actione judiciaria infrascripta inter Generosam Evam Kozłowska ultimi voti olim Gnosi Matthiae Dembski relictam consortem vidicam Actricem ab una, et Generosos Nicolaum Sebastianum Jacobum Paulum et Petrum Rosciszewskie fratres inter se Germanos Bonorum Borkowo magna et aliorum eo pertinentium haeredes nec non Nicolaum Krosnowski praefatorum Bonorum modo quovis possessorem parte ab altera citatos juxta et ad inscriptionem Castrensis Plocensis quo mediante summam mille ducentorum florenorum Polonicalium in alba moneta apud Actricem pro sua commoditate exolutioneque debitorum ac emundationem Bonorum praefatorum acceptam Actis praesentibus assecuratam pro tempore certo iam pridem elapso eidem Actrici se soluturos submiserunt et obligarunt non tamen persolverunt neque Gnosus Krosnowski existens Bonorum praedictorum possessor solvere curate immo renitet citantur itaque ad videndum et audiendum ipsos ad solutionem summae praefatae ac provisionum ab eadem summa provenientium ab ultima quietatione retentarum per sententiam judicii praesentis stringi et id quod jurisent exequi aleas citatione ipsa de praemissis latiore in diem hodiernam incidentes et provenientes partibus ipsis utrisque Actorea quidem per Gnosam Kozłowska per litteras citatus Gnosus Krosnowski itidem personaliter coram judicio praesenti comparens et secum judicialiter controvertens quarum controversiis judicium praesens coram se inductis exauditis aequa tenendum haeredes Bonorum Borkowo condemnare se permiserunt proinde judicium praesens ad ulteriorem eorum convictionem causam praesentem cum Gnoso Krosnowski comparente judicandam suspendit suspensamque esse declarat supervero Gnosis Rosciszewskie non comparentibus eosdem praefata pars Actorea coram judicio praesenti per litteras comparens tribus et ultra juris formam vicibus quatuor per Mirrlem Regni Gnrlem honestum Josephum Krysicki de Plocko judicialem clamatos et vocatos non tamen comparentes in lucro suo prototo aleas in toto lucro negotii principalis admittente judicio praesenti condemnavit ulterioraque sibi per judicium praesens ea

ea in causa fieri et decerni postulavit. Et Judicium praesens in vim
eiusdem huiusmodi legitime ea in causa obtenti decrevit praesentibus
decernit quatenus iidem citati Gnosi Rosciszewski summam pro
quaeres est una cum provisionibus solvant in instanti idque
sub poena Bannitionis quae in casu decreto praesenti contraventionis
eiusdemque summae non solutionis prout de facto non est persoluta
super iisdem citatis non comparentibus et bonis eorum omnibus
decernit Ministerialisque judicialis ad publicandam eandem ban
nitionis poenam addit et deputat, qui quidem Mrlis satisfa
ciendo deputationi suae a judicio praesenti habitae praefatam
bannitionis poenam a judicio praesenti habitam modo quo
supra decretam et obtentam ac ipsosmet citatos esse banni
tos et de Rno Polonae proscriptos honore privatos jure com
muni contrarios et rebelles hostesque patriae hic in Arce et extro
in ponte ac in quatuor partibus circuli Civitatis Plocensis
in frequentia multorum variae conditionis et sexus hominum
ad judicia moderna forumque publicum congregatorum alta
sua voce praeconica et sonorosa publicavit proclamavit et
ad notitiam omnium deduxit de quo praesentem idem Mi
nisterialis fecit relationem postquam publicatam banni
tionis poenam judicium praesens causam hanc pro facienda
in praemissis de iisdem citatis non comparentibus, iuxta prae
scriptum juris communis executione ad Mtium Capneum loci prae
sentis remisit remittitque decreti praesentis vigore ad quam
executionem officiose peragendam Judicium praesens officium
competens videlicet Gnosum Thomam Stanislaum Duglicki
Burgrabium castrensem palatinae Plocensis addidit et deputavit
quique idem Ministerialis Gnosus Burgrabius eandem execu
tionem ad primam partis Actoreae requisitionem peragere
tenebitur nemo vero eandem executionem nec per se nec per suos
subordinatos impugnabit personas idque sub poena Bannitio
nis perpetuae quae contra impugnatores interponitur decre
ti praesentis vigore. Hic qui continet coram eodem officio et Actis
eius personaliter comparens Mrlis Rm Gnlis Honestus Josephus

Kuszicki de Plocko palam publicq. Quoniam se citationis literas sigillatas pro termino praesentibus servieq. contra citatos ad bona Borkowo feria tertia post Dominicam exaudi proxime praeterita detulisse exportasse et publicasse ut visest: de quo praesentem. Idem Mrlis fecit relationem.

Publicatio Poenae Banitionis Mostowo Nakwasino

In termino hodierno ex citatione literali Castren. Plocen. tenore eiusmodi Vladislaus in Niesuchoze Sapieae Insisor MDL Plocensis Plon. ccc Capitaneus Vobis Gnosis Evae Zielinska relictae Consorti olim Gnosi Alberti Mostowski Matri atq. Perillustri et Admodum Reverendo Alexandro Mostowski Vladislaviensi Plocensi Canonico Filio de personis Bonisq. vestris Gnaliter omnibus Mandamus vigore Regio et Nostra qua hac in parte fungimur Capitaneali autoritate ut In terminis Querelarum Causarumq. Officij Judicijs Feria Secunda Proximius ab hinc in Castro Plocensi celebrandis personaliter ac peremptorie Compareatis ad Instantiam Gnosi Alberti in Nagwasino Nakwaski venatoris Terrae Visogrodiensis actoris qui vos adhaerendo Manifestationi suae Coram Actis Nostris factae Citat ad videndum et audiendum Ministerialem quemvis Regni Generalem ad publicandam poenam banitionis per vos ex vi non solutionis summae Mille Quingentorum Florenorum Polonicalium albae argenteae Monetae una cum provisione provenienti et retenta Decreto Judicij Capturalis Plocensis in Ducique Prolato sibi actori adiudicatae Succubitam et per hoc se Judicium in Casu Contraventionis (prout de facto est Contraventum) super vobis decretam per Sententiam Officij nostri addi et deputari idq. quod iuris erit exequi praesentibus Citamini sitis termino parituri et ad praemissa Judicialiter Responsuri Data In Castro Plocen. Feria Secunda post Dominicam Cantate Proxima Anno Dni 1698 In diem hodiernam incidente

et pvenrente praefatus Gnosus Actor Coram Iudicio Offi
cij praesentis Comparens personaliter Memoratam partem Citatam
ad Iudicium praesens tribus et ultra Iuris formam vicibus Ac
tuos voce Ministerialis Regi Gnalis honesti Josephi Krisicki
de Ploczko Iudiciaris Clamare et vocare procuravit quae existens
clammata non stetit nec comparuit quinimo Contumax extitit
Cuius Contumaciam Gnosus Actor accusando fecit sibi Ministe
rialem Regni Gnalem quemvis ad publicandam Penam Banitio
nis per ipsos non Comparentes Succubitam adii et deputari et Iudi
cium Officij praesentis Iuri Communi et Instigationi Partis Ac
toreae inhaerendo Ministerialem Regi Gnalem supra scriptum
Krisicki Iudicialem ad publicandam penam Banitionis per partem
non Comparentem ex vi Contraventionis Decreto Capturali
Plocensi Succubitam et per hoc se Iudicium Capturalem De
cretum adiit et deputavit vigore Cuius additionis idem
Ministerialis recognovit se supra scriptam Banitionis
penam ac ipsos met non Comparentes esse banitos hic in arce
et extra in ponte locisque solitis in praesentia Multorum
hominum alta sua voce publicasse proclamasse et ad no
titiam omnium protunc praesentium deduxisse Post
quam publicatam Banitionis Penam modo permisso obten
tam Iudicium Officij praesentis pro facienda in permissis
Iuxta praescriptum Iuris comunis executione ad Ma
gnificum loci praesentis Capitaneum remisit remit
titque praesentibus hicque in Continenti Coram eodem Officio
personaliter Comparens Minis. Regni Gnalis honestus
Josephus Krisicki de Plocko Palam publicaque recognovit
se Citationem literalem sigillatam per terminis Querela
rum praesentibus servientem contra Citatos ad Bona
Skoczkowo feria quarta Post Dominicam Cantate
proxime praeterita Detulisse exportasse publicasse et No
tificasse ut iuris et Moris est

Banniti Xles Jezowie et alii Per Gierski

In termino hodierno ex Citatione Literali Castren Plo

Plocensi tenoris eiusmodi Vladislaus in Visnice
et Niesuchoyze Sapiea Incisor M.D.L. Plocensis
Plonscen. ecc. Capitaneus Vobis Nobilibus Rozaliae
Kwiatkowska relictae olim Nobilis Petri Stani
slao Filio atq. Barbarae Szymborska Nobilis Joan
nis Streszewski Consorti eiusdem vero Jezowa relic
tae nec non Felicianae Gezowna Virgini innup
tae tum Nobili Casmiro Kosinski et annae Sludzka
Coniugibus atq. Mariannae Kosinska Filiae eo
rundem Kosinskie de personis bonisq. vestris
Gnaliter Omnibus vigore regio et nostra qua
hac in parte Fungimur Capitaneali autorita
te mandamus ut Interminis Querelarum Causa
rumq. Officij Judicijs Feria Secunda proximi
gobhinc Castro Plocensi Celebrandis Personaliter ac
peremptorie Compareatis ad instantiam No Mathiae
Gorski Actoris qui Vos Citat secundo post obtentam
super vobis Poenam Contumatiae quia Vos in Con
trarium Juris Publici procedendo noluistis ad multi
plicem eiusdem Actoris requisitionem Officiosum q.
Ministerialis et Nobilium Arestum et quidem
vos Gezowie Sigillinis Corretos sex Ciceris Cor
retum unum tum Summam Quadraginta Flore
norum polonicalium adq. Effipium Valoris Duodecim
Florenorum Polonicalium Vos vero Kosinsci Si
gillinis Corretos duos Cordei Coretos tres Pisorum
Semi Quartam Partem Coreti Mutuo dat sed commo
dati licet multocies eo nomine requisiti fueritis
reddere et extradere prout de facto non reddistis
nec extradere ad praesens vultis Imo Actorem eluditis Citamini ad
videndum et audiendum vos ad restitutionem eorun
dem Frumentorum seu solutionem taxae illorum
tum persolutionem Summae praefatae Quadraginta
Florenorum Polonicalium atq. extradicionem
Effipij per sententiam Judicij nostri Stringi idq.

Quod Juris erit exequi Datum in Castro Ploensi Feria
Tertia Post Dominicam Cantate Proxima Anno
Domini 1695 In diem hodiernam Judicii Officii Presentis personaliter
ipsa pars Actorea coram Judicio Officii Presentis personaliter
et terminum hodiernum per totam Judicium Presen
tiam audientiam legitime adtentans ad docendum Citate
Parti determino statuit coram eodem Officio Ministe
rialem Regni Generalem Honestum Josephum Krisie
ki de Plocko qui ipse statutus recognovit pallam publi
ceque Citationes sigillatas per terminis presentibus
servientes contra Citatos ad Bona Symborz Feria
Quarta ante Festa Solemnia Sacri Pentecosten
proxime preterita tum et eius primam ex qua pena Con
tumatiae est obtenta tempestive ante obtentio
nem illius in una Integra septimana detu
lit exportavit et publicavit ut Juris est quo
sic deducto idem Citatae Parti terminus eandem
per Ministerialem Regni Generalem supra scriptum Krisie
ki Judicialem tribus et ultra Juris formam vici
bus quatuor ad Jus Juridice acclamare procuravit
que Citata pars existens taliter per eundem Ministe
rialem Clammata advocata non stetit nec com
paruit imo contumax extitit cuius Contumatiam ipsa
ta pars Actorea coram Officio Presenti accusando
petiit supra eadem Citata parte et Bonis eius
Omnibus penam Banicionis decerni aliaque in talibus
fieri solita Juridice exeq et personaliter postu
lavit Et Judicium presens Juri Communi et Insti
gationi eiusdem Actoreae partis uti licite an
nuendo super eadem Citata parte et Bonis
eius Omnibus Penam Banicionis decretam Sententia
sua declaravit ad eandemque publicandam Bani
tionis penam Misterialem Regi Generalem supra

Scriptum Crisicki de Plocko Judiciale Judicialem Judi
cium presens adijt et deputavit quidem Ministeria
lis satisfaciendo Protestationi Suae a Judicio presen
ti habitae Praefatam Banitionis penam modo permisso
super eadem citata parte et Bonis eius omnibus obten
ac ipsos met citata esse et Banita et de Regno
Poloniae proscriptos honore privata, Juri commu
ni contraria et rebelles hostesque patriae hic var
ce et extra in ponte ac in quatuor partibus
Circuli Civitatis Plocen in frequentia mur
torum variae conditionis et sexus hominum ad Ju
dicio Moderna forumque publicum congregatorum
alta sua voce praeconita et sonorosa publicavit et
proclavit et ad notitiam pro tunc omnium presentium
in dubium deduxit de quo hanc suam idem Ministe
rialis fecit relationem postquam publicata Banitio
nis penam Judicium presens causam hanc pro [illegible]
in permissio super eadem citata parte et bonis
eius omnibus executione ad Magnificum loci Capitan
sive locorum Capitaneos sub cuius vel quorum praefati
citati subsunt vel consistunt causam presentem cum
toto illius effectu ac partibus ipsis remisit remit
titque presentibus Decreti presentis vigore.

Quorum Chylino Mitodroz.

In Terno hodierno ex Dilatione anteriori pro majori infra scriptae parti
Cittae receptae idque ad sequentes Iuris Castrensis Plocen Ternos utpote mo
dernos cum Terni ibidem contenti legitima conservatione facta et per judicium
praesens data et concessa et hoc in causa et actione Judiciaria in praescriptis
G. Albertum Chylinski Actorem ab una et G. Florianum Mitodrolski parte
ab altera Cittus ad videndum et audiendum solutionem provisionum
a summa Duorum Millium Octingentorum Viginti Tirum florenorum

Polonis

Polonialium scripto certo manuali per ipsum tum et tenoris pacti obligatorio inturtu Honorum Wyssemy asseuratio quam alia inscriptione pre cauta ab ultima quietatione proueniencium uidelicet a quo libet mille per florena Septuaginta retentarum per sententiam Iudicij die decem ido quo Junis cui exequi sententibus citatur alias dilatione eadem majoris anteriore de premissis latio et in diem huiusmodi ipsa et proueni ens quo pars actorea coram Iudicio presenti personaliter comparens et dem eandem hodiernum per tubam Iudiciorum presentium audientium hinc attentam memoratam sententiam tribus et ultra Sonis fermam uicibus quatuor ad Jus Iuridicum per Mtem Egi Gulielmum Honestum Josephum Prodidi de loco Judicialem clamat et euocat uti ante ita et per Officium agitum tempestiue per Gnesium Adamum Skonski interpositum et per Judicium Sententiam Sessum et agitum in compen in huiusmodi suo proloco alias in loco huiusmodi negotij sui principalis ad mittente Judicio Officij Sentis Judiciarter ac Officio condemnauit ulterius agi sibi per Judicium Sententiam ea in causa fieri et decerni postulauit et Judicium Sententiam eius quam huiusmodi causa absenti decernit et tribuit Quatenus ipsa pars prouisiones a summa Originale prouenientes pro quibus res est parti actoree Soluat ido in instanti sub pena banitionis quae in casu decreti Sententi contrauentionis et prouisionum et fatarum in solutionis super fate pte ipsa et bonis eius omnibus interponitur Mtis que Regie Sui Gnissimi publicandam eandem banitionis penam per Judicium Sententiam addictam et deputatam qui quis et ipsius satisfaciendo Deputationi sue a Judicio presenti habite prefatam banitionis penam modo premisso super eadem ipsa pte et bonis eius omnibus obtent ac ipsum mentum et banitum et de eius bonis disponendi libere pericula Suis communi contra eum et rebellem hostem patrie de hinc in aere et extra in porte ac in quatuor partibus Cimbri Aures tales Plocensis in frequentia multorum uarie conditionis et sexus hominum ad Judicia modernia fermq publicam congregationem alta ina uoce precomica et sonorosa publicauit proclamauit et ad notitiam omnium pertinuit presentium in dubam deduxit de quibus Suam idem actis fecit Relationem. Portro publicatam banitionis penam modo premisso super eadem ipsa pte et bonis eius omnibus obtent causam hanc cum tribunus effectu prosequendo ex parte Supradicti Venerandi Josephus Wrzesclii de loco Judiciali

In praemissis executione ad Officium loci Capitaneum eiusq
Officium competens Judicium praesens remittit remissitq
praesentibus Decreti praesentis Vigore.

Dilatio Admonimenta Pączkowo Gembart.

(5) In Causa et Actione Judiciaria infrascripta inter Ingressum Officij praesentis
eiusq Delatorem Gnosum Alathiam de Pączkowo Pączkowski Ensife-
rum Terrae Dobrinensis Actorem ab una et GG. Stanislaum et Michaelem
Gembarty cittos parte ab altera Quia ipsi Contraueniendo e-
gibus et Constitutionibus Regni nec veriti poenas in ijsdem Legibus
Regni deseratas et Immemores existentes Colligationis Sanguinis
sui Actoris tempore commodo animum et intentum suum male-
uolum exequendi et excessus praeconceptos perpetrandi
conando dum G. Actor Varsauiam in certis negotijs profectus
esset facta quidem cointelligentia cum famulis et subditorum
Condictamine Consilio ac conspiratione tempore certo in Protto-
ne expresso in absentia Actoris vi et violenter armataq
manu Capitaneus Szymanski cum Chrzostowski pro Dnos subor-
dinati missi ac informati Curiam Lubouiensem superine-
quitarunt ibidemq Quatuor vertagos alias Charty mul-
tis impensis et sumptibus in nutriendum erogarunt ex stabu-
lo per potentiam occlusionis modo illicito et suppressino frau-
dulenter eduxerunt ad Dominos deduxerunt Quos inter
se Dni distribuerunt et in usum suum conuerterunt dum
idem Actor famulum suum accepta cum certa notitia de ijsdem
vertagis usq ad Russiam ad vos requirendi ergo misit
ibidemq apprehensis et inuestigatos duos vertagos apud N.
Dzmienski Venatorem Illustrissimi et Mfci Platini Petsens
apud quem Gnosus Michaël obsequia peragebat et eosdem
vertagos adduxerat cum Mli et duobus NN. arestauit in ma-
iorem aggrauationem et confusionem Actoris eundem famulum
arestantem in carceres detrudere demandauit et aliquod dies

detinere iussit et dum secunda vice amicabiliter in Russia
apud vos eosdem Vertagos multas expensas et sumptus una
recuperandos erogando requirebat quos iuxta declarationem
illorum reddere promiserunt Actorem verbis laesivis et scom
maticis diffamarunt subditos Actoris haereditarios quin
que Cmetones eosdem vertagos custodientes fugere fecerunt
et equos duos quotidiana fatigatione in Quaestione eorundem
Vertagorum in Ruinam Convertere Causarunt Aliasque plu
rimas violentias damna et Injurias Protectione latiori oblo
quente peregerunt Actorem ad semipunque Millia damni
ficarunt ac poenas in Legibus et Constitutionibus Rni Severe
Sancitas Succubuerunt ad quas Super ipsis et Bonis ~~vestris~~ illorum
una cum Restitutione Vertagorum et damnorum decernendas
praesentibus Citantur Alias Citatione ipsa anteriore de praemis
sis latiore in diem hodiernam incidens et proveniens
partibus ipsis utrisque Actorea per G. Albertum Pyrkowski
Citta per G. Adamum Sękowski coram Judicio praesenti Comparens
et Secum Judicem controvertens Quarum Controversiis Idem
praesens coram se inductis exaudiendis ex ~~Dilatione~~ affectationem partis Acto
reae dedit et concessit Idem praesens Dilationem ad munimenta
eidem parti Actoreae in Causa praesenti necessaria idque ad Se
quentes Castrens Plocens Terminos primos et proximos ab hinc
in Cro Plocens celebrandos Terminis partibus eidem utrisque ibidem
tolati in Vigore Conservato Comparendi peremptorio
Hicque in Contumacia plenaria Comparens M. R. G. Honestus
Josephus Kresichi de Plocho palam publicaque requirit Quia
ipse Citationem literalem sigillo pro Terminis praesentibus ser
viens cons. G. G. Gembarty ad Bona Bytkowo Rochny
Feria Tertia post Dominicam Exaudi proxime praeterita
tam et eius primam ex qua poena Contumaciae est
obtentae tempestive ante obtentionem Illius in una inte
gra

septimana detulit exportauit et publicauit ut Iuris est famulis vero circa Dnos Quentis ad manus dedit.

Eductum inter NN. Lisowskie

In Termino hodierno Ex dilatione anteriore super educendam inquisitionem partibus infra scriptis utrisque ad sequentes querelatum Castrensis Plocensis Trinis nostrae Modernis cum Termini eodem contenti legitima conservatione facta per Iudicium praesens data et concessa et hoc in causa iudiciari infra scripta inter Instigatorem officii Iudicis eiusque Delatoris Nobilis Elisabetha Lisowska relictam olim Nobilis Matthiae Lisowski Matrem atque Petrum Lisowski Filium Actores ab una et Nobilem Casimirum Lisowski parte ab altera Ectatum ideoque ipse in Contrarium iuris publici tempore certo in protestatione expresso Actorum Actorem Filium iniuste et indebite verbis asperis oppresserunt invitum eiusdem difamarunt calumniarunt aliasque plurimas violentias in protestatione descriptas perpetrarunt per quod contra leges Regni excesserunt poenasque ratione praemissorum omnium succubuerunt praesentibus citandum alias dilatione eadem inquisitionis interiore de praemissis latiore in diem hodiernam incidente et proveniente praefata pars Actorea coram Iudicio praesentis personaliter comparens petit sibi vigore anterioris inquisitionis dilationis eductionem eiusque in instanti decerni Ministerialem quoque Regnis Generalem ad horatii sam se subincorruptos testes addi et deputari ad iudicium praesens iuri communi ~~affectationi~~ ~~depraeffectoriq~~ eiusque Actoreae partis utilitatis annuendo eidem Ministerialem Regni Generalem Honestum Josephum Frysichi de Plocko iudicialem addidit et deputauit quam quidem pars Actorea videlicet N. Petrus Lisowski suo et aliorum nomine rothisante eoque Ministeriali iuramentum corporale ad Imaginem Xi Dni observata eius debita solenitate in facie Iudicii praesentis fecit et praestitit in eam iuramenti Rotam quae teste sui ad hanc inquisitionem inducendi non sunt corrupti nec appreciati nec informati Deo et Sancta Iesu Xi Passione ita ipsum adiuvante post quod praestitum

Juramentum testes suos ad fer hibenda testimonia se
or sive induxit quorum testimonia in occluso rotulo ha
bent et eius parti Actorum in occluso rotulo sunt ex
tradita de quibus extraditis et ad se receptis Judicium
offij presentis quietavit quietatque presentibus et Terminus
apperiendi inquisitionis insequentibus Querel. Castren
Plocen Terminis prius et proximius ab hinc in Casto
Plocen celebrandis eius Actori per Judicium presens conser
vatur peremptorium

Infirmitas Koskowo Umienino

In causa Judiciaria et actione infrascripta inter in Gnosum Tho
mam Uminski Actorem ab una et Gnosos Andream Jaren
tem et Wladislaum Filium Koskowskie tum laboriosos Valentinum
principalem Albertum Thomam Stanislaum Ruskowicowtum
Michaelem Albertum Gruska cum Principales et complices
executores et quidem maritata cum Mariti subditos cum do
minorum authte et assistentia parte ab altera citatos ideo
qa ipsi in contrarium Juris publici procedendo nec per Annas
contra personarum innocentium oppressores convulneratores sat
tevere in ysque legibus Regni conscriptas minime formidando te
pore certo in protestatione expresso eundem Actorem homi
nem innocentem nullius causae conscium et quando ad di
versorium prefatorum Gnosorum Koskowskich discedendo intra his
de Villa Rempino domum suam bonorum Umienino refici
endi ergo condescenderet et ibidem parum per commora
tus fuisset primo predicti Koskowscy verbis probrosis affe
cerunt contemptuarentur ac post cum predictis subditis suis
eunque concusserunt convulnerarunt vulnera in obductio
ne specificata inflixerunt eique bombardam longiorem framea tape
tem alias hilim tum pecuniam tredecem florenos intrinsio
nibus pileum pelicea modo violento circa convulneratione
eique receperunt et sibi appropriarunt intemere eunque attentarunt
aliasque plurimas violentias et iniurias peregerunt pro quo contra
leges Regni excesserunt per nasque exinde succubuerunt ad quas
tam ipsis decernendas presentibus citatis alias citione ipsa ulteriore
de praemissis latiore in die hodierna incidente et provenien partes
ipsi utrisque Actoreaque dem personaliter Cita vero per M. Valen. Pastrzeb
thi coram Judio presentes comparentibus ad invidicum eiusque com
parentis

parentis ptis citatae praeposionem dedit et concessit Judicium hocce
Dilationem infirmitatis Illi Andreae Horkowski citato tax per
ipsum iuxta praescriptum Juris communis medio corporali
iuramento comprobandae cum caeteris vero citatis Judi
cium praesens Causam hanc tantisque donec per eum secus repo
sitae infirmitas medio corporali iuramento comprobe
tur suspendit suspensamque declarat idque ad sequentes
Quaerel C. P. Ternos Hidque in Continenti coram eadem
Judicio plerumque comparens Honestus Josephus Krysi
chi de Kocho M. R. G. palam publiceque recognovit qua
ipse citationem liter sigil praesentibus servien contra Ci
tatum ad hora hoc nono feria sexta post Dominicam
Cantate praeterita tum et eius primam ex parte pena
contumaciae obtenta tempestive ante ostentionem
illius in una integra septimana detulit exporta
vit publicavit ut Juris

In Causa et Actione Judiciaria Infrascriptae inter Magnifi
cum Adamum Narzymski Castellanicz Varsaviensem Actorem ab
una et Generosum Adamum Ostasiewski parte ab altera Citata
tum iuxta et ad Inscriptionem Manualem Hirographicam qua
mediante eidem Actori Summam Septingentorum florenorum Polonicorum
in alba argentea Moneta sine procento pro tempore certo
iam quidem elapso se Soluturum assecuravit tum et aliam
Summam Octodecim florenorum Polonicorum ex Summa originali
Centum Viginti itidem scripto manuali ipsi Circa solutio
nem Summae Centum Viginti florenorum Polonicorum per Magnifi
cum Actorem ad manus datae et redditae inscriptae non tamen
persolvit nec persolvere vult immo temere recusat
in dies procrastinando Citatus ipsius ad Videndum et audiendum
et Solutionem Praelatarum Summarum per sententi
am Judicii Praesentis stringi et Compelli idque quod Juris
erit Exequi Praesentis alias Citatione ipsa anteriore
de praemissis Latiore in diem hodiernam incidentibus Partibus
ipsis utrisque Actorea quidem pro Citatis vero per Generosum

Valentinum Klynigowski Coram Judicio praesens Comparens
et secum Judicialiter contrahentes quarum controversiis Judi
cium praesens Coram se inductis exauditis dedit et Concessit
Judicium hoc dilationem ad Munimenta eidem Parti Citatae
Causam praesens Impugnantia idq ad sequentes Querelarum
Causarumq Castrensis Plocensis Ternos prius et proximius ab
hinc in Castro Plocensi Celebrandis T. C. Hicq in Continenti
Coram eodem officio et Actis eius pt Comparens M. R. G.
Et Josephus Kresicki de Plocko palam publicej
Quia ipse Citationis literalis sigillo pro Ternis Prae
sens serviens Conf Citatum ad Bona Mdzendko fe
ria sexta ipso die festi Sancti Antonij de Padua praesente
ut detulit Exportavit et publicavit ut iuris est

Acta in castro Placentie in termino Quadragesime Sanctorum Apostolorum Philippi et Jacobi feria secunda in festo Sancte Crucis mane tempore pontificatus Sanctissimi in Christo patris et domini nostri domini Pauli divina providentia pape tercii anno eius primo.

Decreti approbationis Sindyco Communis.

In causa et causis seu questione questionibus seu materia materiis inter spectabilem virum dominum Antoniam Sanctum Fulgineum de Urbe civem Romanum ex una et nobilem virum dominum Gasparem Genovesium Cortum in Lunigiana habitatorem ex altera coram nobis Johanne Petro Arcimboldo de Mediolano Sacre Palatii Lateranensis comite et causarum Camere Apostolice auditore ac in hac parte per Sanctissimum dominum nostrum papam tercium specialiter deputato et commissario ac eius in hac parte vicario generali ad infrascripta vel infrascripta quemlibet eorum in solidum legitime constitutis ex una et nobilem virum dominum Petrum Antonium Sanctum Fulgineum de Urbe civem Romanum procuratorem dicti domini Antonii Sancti Fulgineum de Urbe civis Romani ut de procuratorio instrumento manu publica scripto et signato in hiis scripturis producto plenius constat ex altera coram nobis Johanne Petro Arcimboldo de Mediolano Sacre Palatii Lateranensis comite et causarum Camere Apostolice auditore ac in hac parte per Sanctissimum dominum nostrum papam tercium specialiter deputato et commissario ac eius in hac parte vicario generali ad infrascripta vel infrascripta quemlibet eorum in solidum legitime constitutis

In causa et actione Judiciaria infrascripta Inter Instigatorem Officij Judi-
tis eiusq Delatorem Nlis Thomam Łodziarski olim Adami filium
de Bogoszyno actorem ab una ac Generosum Vladislaum Zorawski Tribunum
Raltus Plocensis Bonorum Kosinski obligatum Possessorem atq Ntes
Andream Jacobum et Martinum Kosinskie eorundem Bonorum Kosinski
haeredes Valentinum Bonkowski ad eaq Bona Kosinski se se pro vis
modo Interessantem parte ab altera et Judicium praesens pro die hodie-
rna Citt adhaerendo Protestationi coram actis Castrensis Ciecha-
noviensis factae Quatenus ipsi Laboriosos Joannem et Simonem
Walkiewiczow Petrum Parentem Michaelem et Albertum filios
ipsius Ciechowiczow tum alterum Michaelem et Albertum
seu Laurentium dictos Piotrakowie nec non Simonem et filium
ipsius de nnc ignotum atq Michaelem Tabernatorem et Jose-
phum Villatorem Michaelem Baran de praefatis Bonis Kosinko-
homines excessivos et licentiosos in occasione et causa Quia ipsi in
Contrarium legum et Constitutionum Rni procedendo tempore modo
et loco in Protestatione expresso ad quam praesens in toto dirigitur
Actio ad Suprascripto Andrea Kosinski ac filio eius eundem Acto-
rem Convulnerarunt concusserunt ignominiose tracta-
runt Bovem laboralitem valoris sexaginta florenorum po-
lonicorum per N Thomam Kosinski ex aratro Actoris eiugatum vio-
lento modo receptum ad Residentiam N Andreae Kosinski
deduxerunt aliasq violentias inquisitione probandas pe-
gerunt coram Leges Rni excesserunt poenasq eo nnc
sancitas decubuerunt ad Sumendas de ipso poenas
facinori eorum Condignas Qui Subditi apud ipsum praesen-
ti Citatione arestantur nro coram eodem Officio Statuant
vel in defectu Statutionis ipsimet per illis respondeant
praesentibus citantur alias Citatione ipsa anteriore de praemissis
latiore in diem hodiernam incidentem et provenientem partibus ipsis
utrisq plenius citta vero per G Valentinum Kleniewski coram Ju-
dice praesenti Comparentem et seu Judicem Controvertens
Quarum Controversiis Idem praesens coram se inductis exau-
ditis decrevit praesentibus decernit Quatenus Citta
Pars

subditos vivalgatos & quibus rebus est statuat rdg in instantiando ad repositionem eius & comparentis pte citte de dict et concessit dnus horee dilationem infirmitatis suprafert citto Laborioso Simoni Falkovich iuxta Ssenis Iurib Statutis medio corporali Iuramento confirmand cum alteris vero citatis ossid Ssens Causa hanc tantisper donec & eundem cui reposita est Infirmitas medio Corporali Iuramento comprobet & suspendit Iuspendam & declarat rd ad sequentes Querelam Castoris Blocens Irnob priub et Exmul abhinc in Cō Blocens celebrandi Irno ptibus citis citatis vbiq totali in Urgia Hl Conservato comparendi peremptorio.

Dñi Lassio ad munimenta inr Gē Druchenskie et Glinoiecke

In termino hodierno ex dilatione antecrie ac infirmitatis Supplicatorie citato rte Glinoiechi recepit rdg ad sequens quod ctt fatter placuit termino vtpote modernus cum termino ibidem fantato legma Conservatione facta per judicium pdcm data et concessa et hor mensa actione pdcm inita dempta inter Gnes Andream et Sjdm nunc Druchenskie actores ab una et Gnem Petrum Glinoiechi parte ab altera citatum rdem quia ipse Contravendo in interpretationi scr & declarationis & medrante qua Gnes olim Gnesbanes & olim Gnesy Stephanus Glinoiechi parens ipsius olim Gnesbanes & Druchentka pro illo tempore sine orte sed moderno vero actore amittd stenli summam sexcentorum florenorum pol modo refinitione intercepit non tamen summam & fatam persolvit nec ipse legitimus successor et post fata Parentis sui convenit ipsum & sibi ona cum prodicis ipsis adhuc et audiens ad persolutionem summe & sibi ona cum prodictis obligis ab eadem summa proveniens per sententiam stringi et id quod ipsius cūt exequi alias dilationes eadem antecrie infirmitatis de primis latorie medio hodiernam inviderit et sequentes partibus ipsius citatis advocatis et jura pte citata vero citatis pte Comparente iuramento comparentis et jura pte Controvertens quarum Controversiarum judicium pertinens coram se audiendis examinatis decrevit prolegis decernit Deabemus eorum se audiendis examinatis decrevit prolegis decernit Deabemus citatis Gnes et Petrus Glinoiechi dilationi infirmitatis ad pariter cepterat satisfaciat rdg instans ad quam ipse pronunciandam jurament Rotham judicium pbent mtem R Gnalem Honestum Josephum Kretchi de Horke judicialem addixit et deputavit qd juramentum ipsi prestandum est indultum quo judicium pdcm stento partibus citis citatis ea infausa cedere injunxit tandem in precedendo dixit et pronunciavit hanc dilationem ad precedendo munimenta ejus parti citatis ad festa

prader[s] necessaria ibi[dem] ad leguen[dum] quer[elam] Cartier[s] Placen[s] pen[es] et pen[es]
ab hinc m[od]o Placen[si] celebran[dum] sno p[ro]tbogeio[s] vtriq[ue] p[ar]ti[bus] tabali ordin[ar]io
Conservato Comparead[i] peremptorio

Cui facta citatione p[re]dicta ad instantiam m[agist]ri Bogeren[sis] ordinis s[an]c[t]i Augustini de
eadem dellatoren[sis] probitor[em] Thomam Dzwitski olim Adami filium de Bo-
gunyno actorem a vna et ex alia Thomam filium Nicolai Dzwitski violen[s] fabe
et opere p[re]dict[i] palcor et Andream Parentum Kos'mischie in Platione
Julgestbone et subordinatione Comp[ar]uit p[ro]curator palem et simplicem parte
ab altera petatos proc[es] Quia p[ri]or cum alijs coadiutorib[us] cum quib[us]
seorsum manet actio in Cartam[en] legum et Statutor[um] Regni pedde
p[re]dnaq[ue] meior[es] vacue infrascript[a] fuere deterpta nomine femineo
tempore impetere exp[re]sse p[ri]mum p[re]dict[um] Thomas Dzwitski p[ri]n-
cipalis ex instructo Parentis sui super inequitando ad tempus
bonorum Rectoris ibid[em] nulla vel minima abactae habita p[re]tensi
one absentie ibid[em] cons[ue]tum bouem laborabilem boleris p[re]dicti valoris
sedaginta florenor[um] polon[icalium] ex p[re]dicta ed[em] anate eripuit eripu-
tum violenter recepit ac ad bona p[re]dicta Rectoris residentiam
Parentis sui duxit actorem Cautae violenter recepto[rem]
bonis sui[s] p[ri]us lacessitantem retributionem ejusq[ue] pauperie ejusq[ue]
rentem verbis contumeliosis desidatorijs affecit contempt[um]auit
mi vitam publice diffidauit, tum actum maxime excitauit
ad quem tumultum supra[dictus] andreas Kosmitski inultatis
armis bombardicis instructus cum subditis in gente ex[er]ci
cum quib[us] p[re]dictum est Scortua manet actio accurendo ex bom
barda Longion pulueri Sulphureo bene globis plombatis onusta
ad latus actoris nitens viteinere explodere voluit et dum
diuina prouidentia operante non valuit explodere eadem bom
barda ad latus actoris p[er]cussit subditosq[ue] ibidem accurentes
ad opprimendum et simulterandum inuitauit qui inuitatis simul
cum ipsis Kosmitskie inultatis eundem actorem per caput
huc et illuc protraxerant pugnis et genibus per varia membrorum
membra Cubuerunt Simulterarent ignominiose semie tracta
runt bouem p[re]dictum ad residentiam inultatorum Kosmitskich ip[s]i
subditi deduxerunt quem ipsi pbi appropriarunt alias violen
et injuriabiliter p[re]uellet et labitu ipsorum peregerunt et exercu
sunt quo eiusmodi temerario prosessu et punibili actu pacem et
tranquillitatem publicam violarunt leges Regni transgressi sunt
ea ideo pdnas in ipsis legibus Regni eo rum sanitas et alias indig

Officij

officij arbitrarias vna cum restitutione pdcti bonis succubuerint et quilibet illorum pro qualitate et quantitate facti succubuit propterea hujusmodi decernendis citandis alias citatis ipsa anteriore de pdmissis latiore in dicto horto inciden et proxime ibidem partibus ex adverso quibus personaliter citatis vero p. Gnosi Valentinum Klonieski coram pdicto comparentibus et ipsum Judicialiter convertentibus coram pdicto Judice petens causam se inducias ad quarta conventionis Judicium hoc Causam pdsentem ad dictum deducendum petens Judicium hoc Causam pdsentem ad dictum deducendum petens Judicium hoc Causam pdsentem ad dictum deducendum petens

sit pecuniaria severe quoque contra excedentes mulctae
in ijsdem legibus regni contineantur attamen vobis
minime earum legum formidine permoti tempore cer-
to in protinus expresso eosdem Actores pacifice ex nun-
dinis Trenensibus Domum Suam Bonorum Starogubi
redeuntes nullo habito innocentiae eorum respectu
sola temeritate dulti in via publica sylvisque Tre-
nensibus oppressistis enormiter convulneratis vulne-
ra in obductione specificata inflixistis eidem hone-
sto Paulo ovillatori pecuniae paratae florenorum Octua-
ginta pileum Valoris septem florenorum Polonicorum Cingu-
lum Valoris Decem florenorum Polonicorum Bombardam
Valoris Duodecem florenorum Polonicorum violenter atque
securim Valoris quatuor florenorum Polonicorum in vim
turpis lucri et spolii recepistis et vobis appropriastis
Insuper veste inferiore Valoris triginta sex flore-
norum Polonicorum eundem Actorem spoliastis spolia-
tum et summopere concussum nulla clementia
moti admodum in via publica dereliquistis per
quod poenas faciori eiusmodi condignas incubuistis
ad quas super vobis decernendas praesentibus cita-
mini Litis Primo pariter et ad Iuris ipsa Iudicialiter
Responsuri Datum in Castro Plocensi Feria
Tertia post Dominicam Cogationum proxima Anno
Domini 1698 in Diem hodiernam Incidentis
provenientis profata pars Actorea coram Iudicio
Officii praesentis prohibitis comparens et Iuris eundem
hodiernum legitime attentans ad docendum

citato

ctae parti de legitimo trno statuit coram eodem
Judicio Mnlem Rm Gnalem Hohestum Josephum
Krysuki de Plocko qui statutus palam publicaq Reco
gnovit se citationes literas sigillatas pro tunc Querela
rum praesentibus servientibus contra citatos scilicet Gnosum
Ostasiewski ad Bona . . . contra vero Go
scki ad Bona Goscice Feria quarta post Dnicam Ro
gationum proxime praeterita detulisse exportas
se et publicasse Nli vero Sargarski circa Gnosum Os
tasiewski praevento ad Manus dedisse tum et primam
citationem et qua poena contumaciae est obtenta ci
dem eisdem citatis exportasse ut juris et Moris est
quo sic deducto eidem parti citatae Prno eandem Voce
Mnlis Supscripti Krysicki Judicialis tribus et ultra
juris formam vicibus quatuor acclamare procuravit
qui citati existentes taliter clamati et vocati non
steterunt nec comparuerunt uno contumaces extite
runt quorum contumaciam praefata pars Actorea co
ram Officio praesenti accusando petiit super eisdem
poenam Banitionis perpetuae decerni aliaque rubalibus
tum solita judicia sententiari postulavit et Judi
cium praesens Juri communi et Instigationi praedi
cta partis Actoreae inhaerendo super eisdem citatis
poenam Banitionis perpetuae decrevit eosdemque
esse perpetue Bannitos sententia sua declaravit
eandemque publicandam Banitionis perpetuae poenam
M. R. G. Supscriptum Krysicki Judicialem addidit

et

et deputavit qui Mnlis satisfaciendo deputatio
ne Sua a judicio praesenti habita praefatam Ban
nitionis perpetuae poenae modo praemisso super citatis
obtentam eosdemque citatos esse perpetue bannitos
et de Regno Poloniae proscriptos honore privatos
Juri communi contrarios et Rebelles sic in Urbe
et extra in ponte ac in quatuor partibus Circuli
Civitatis Plocensis in frequentia numerosae Nobili
tatis publicavit proclamavit et ad notitiam
omnium deduxit de quo pro tem idem Mnlis tenet
relationem post quam publicatam Bannitionis
perpetuae poenam judicium praesens pro faciendo
in praemissis super eadem parte citata juxta praescri
ptum Juris communis executione Generosum Adam
num Sykowski Bc Plocensis vel quemvis alium
captato tempore conducendum addidit et deputa
vit qui Generosus Burgrabius eandem executionem
peragere tenebitur sub poenis in legibus Rei descri
ptis. Citata vero pars eandem executionem nec per
se nec per suas quasvis Oppugnationes impugnabit
personas eaque sub poena Bannitionis perpetuae quo
contra impugnatione in interponitur praesentibus

102 192

Actum In Castro Plocensi in Terminis Querelarum Causarumq Officij Judicijs ac Causarum exemptionum Feria Secunda in Vigilia Festi Sancti Joannis Baptistae Proxima Anno Domini Millesimo Sexcentesimo Nonagesimo Octavo

Juxta relationem executionis infra scriptae in Bonis inferius nominatis per Generosum Burlgrabium Castrensem Plocensem Officiose expeditae Cuius tenor Sequitur Talis Actum in Vigilia Mlock M. Andreae Kowalewski Castellani Sieprcensis haereditaria ante Palatium ipsius Feria Sexta post Dominicam rogationum Proxima Anno Dni 1696 Coram Gnoso Toma Duplicki Burlgrabio Castrensi Palatinatus Plocensis In praesentia Gnosorum ac nobilium Jacobi ac Stanislai Milewskich Stanislai Cyrzynski Georgij Rykaczewski et aliorum protunc existentium nec non Ministerialis Regni Generalis Honesti Feliciani de Vila Kankowska ad Officium assumpti In Termino hodierno ad Judicam Gnosi Stanislai Ostaszewski actoris requisitionem vigore poenae Banitionis Super eodem Magnifico Castellano Sieprcensi in Judicis Castrensi Plocensi post Decretum Judicij Capturalis Palatii Plocensis latum obtentae ad Bona eadem Mlock cum nobilibus duobus ac ministeriali pro facienda executione ex vi non solutionis Summae Trium millium florenorum Polonicalium per eundem Magnificum Castellanum Sieprcensem citatum eidem Actori debite Decretoq Judicij Capturalis eidem Gnoso Ostaszewski

Citatori adjudicata nec previsionem ab eadem Summa proveniendum de solutionis sendescendi fundamentum suam protulit per Ministerialem Secundato praesentatione fundavit partes ad presentam sui clamare injunxit in quo Termino fuit comparatus Nus Wolanski nomine Dnis. Francisci Ostaszewski principalis sui Decretum Judicij Castralis tum et Decretum Bannitionis per Decretum Subsecutam reproduxit Sortemque Bonorum ad probationem Summae Gradi et ad sensenptionem Inventarij petijt ex adverso vero Nus Kozmierski Famulus Officii Castellani Plocensis protunc in primis convictus deum benehi personaliter comparens nomine Officiorum Termino rum Suorum sensuum eandem executionem his formalibus de jesse Wey Wydanym porwit do rey Kindemahy mowic dual y mowic impugnauit qua cumodi Procus Burgrabius attenta impugnatione causam trahentem cum toto cutus effectu ac pariter pro adjudicatione vel ulteriori de mandata executione remisit ad Judicia castrensia Plocensia proxime ventura in quo Plocensi celebranda partibus memoratis mig et Impugnatori Terminum tenuerunt comparendi peremptorium tum quoj ex citatione Castrensi Plocensi Tenoris talis Vladislaus in Dzirnicze szpiczka Inscisor M.L. Plocensis Vasalis Cervonogrodensis etc Capitaneus tibi M. Terrestri Predicto dum M. Andrea Kobylenskii Castellani Siegnensis Felicis Consorti vidua Bonorum Mlock et aliorum eo pertinentium Dispositori de bonis tuis pro ubi Rigore Regio et Nostra una hac in parte tangimur Capitaneali cui tenore mandamus ut in Terminis Juridicis feria secunda proxima post Dnicam Cantate Causarum ejusdem Curiarum Judicialium Castrensium Plocensium celebrandis coram nobis abhinc in Castro Plocensi celebrandis Compareas ad Instantiam Procuratoris Stanislai Ostaszewski Actoris Actionem Juliciariam Morte olim Officii Castellani Siegnensis Mariti tui intervertam nempe ad paratam remissionem Officii Burgrabiatus in Bonis Mlock et hoc in causa rationum trium Millium florenorum Polonicalium per eundem M. Castellanum Actori Moderno debitorum et Decreto Julicij Castralis adjudicatorum provisionem ejusdem ab eadem proveniens nec per eundem olim Officium Maritum suum nec per se ipsum ratificatam non persolutionis

expedire ad ulterius ea in causa tecenda procedi et id quod
iuris esset petiit remissionem Dnori Burgrabij resolvi Prudentibq
Actaris Dis Terminum Panitura et pronunsiatum Datum in Castro
Ploczk quarta post festum Sanctissimæ et Individuæ Trinitatis
proxime Anno Domini Millesimo Sexcentesimo Nonagesimo octavo In
cuius rei fidem hodiernam inuiolatæ et progenitæ Regiæ Cancellariæ
Conservationis ipsius Terni tumq; Citationis Dilatæ Partis Actoreæ
coram Judicio officij Prudentis Comparentis et totam Judiciorum
processus legitime attentatis tribus et ultra iuris formam vicibus quatuor
ad Jus vocatis per Mtros I. G. et Josephum Andreæ dicti de Placho Clamatis
et vocatis non tamen Comparentis in Causa ulteriorem fortis faciendæ Executionis
alias in toto Causæ negotij sui Principalis admittentis Judicio officij
Prudentis Judicialiter ab officio Condemnavit Ulteriusq; Sto
per Judicium Prudens ea in Causa fieri et decerni postulavit et Judi
cium præsens in vim eius effluiri ulteriorem fortis faciendæ Executionis
decrevit Præsenti cuius Decernit quatenus Dnorus Thomas Cuplicki
decrevit Præsenti cuius Decernit quatenus Dnorus Thomas Cuplicki
N.B.P. cum Mtris et duobus Nobilibus ex parte Actoreæ Conducendus
et per Judicium præsens Delegatus Smotris quibusvis sui animo oppositionibus
relatione ad Causam quid præsentibus Causæ literis salvis Conductus non ob
stantibus iuramentis suis quibusvis uxoreis non temere quicquam impugnationis minime
Considerata Causæ Executionem Ulteriorem fortem de bonis Citati Partis
Jure Victa faciat et peragat cui sub pœnis in legibus Regni Cons thegligentes
officiales sancitis Citata Ulteriorem fortem faciendam neque per
se neque per suos quavis subordinatos impugnare audeat personas
idq; sub pœna Banitionis perpetuæ quæ Cons impugnatores interpo
nit Præsentibus supervenientibus anteriorib Executionis impugnatore et
Civibus nomine impugnatum est petiit prænominata pars Actorea
pœnam Banitionis perpetuæ decerni aliaq; in talibus fieri solita
Juridice cognit et sententiari postulavit et Judicium præsens Litiga
tionis eius Partes Actoreæ ulterius audiendo super cod Impugna
tore et eo quod nec impugnatum est pœnam Banitionis perpetuæ
decernit ac ipsum dat Impugnatorem esse perpetuo Banitum
et de Regno Poloniæ proscriptum hortem Patriæ hic in urbe et
extra in Ponte ac in quatuor Partibus circuli ejusdem Civitatis
Ploczk in frequentia multorum variæ Conditionis et sexus
hominum ad Judicia Nobilium tunc publice alta qua voce
per Cursorem publicatis publicatis et solemniter et ad Notitiam
omnium quorum præsentes in dubium deduxit de quorum
cuius id Mtris fecit Relationem post quam publicatis

Sanitionis perpetuo per Mattheum transmissum Coresichi Judiciale Ordinem per Judicium prodens additum Causam hanc cum toto illius effectu prosequendi in prædmissis [illegible] impugnatore [illegible] et Comis eius coram Magnificum loci Capitanei vice locorum Capitaneos eiusq officium Competens sub Comitis Jurisdictione subsunt vel subsistant Prostabilistis venit Prædictus [illegible] Decretis Statutis Sessionibus Regni Mandatis literis [illegible] Regij in Continenti Nobis Spectabilis Emulo Josephus Imeschi de Plocho palam publice recognovit Cedulam ejusdem citationis Literas Sigillo pro Termini Ordinem servientes Comparitionis ad Bonam Mensam feria sexta ipso die festo Sancti Antonij de Padua &c. prudenter exhibuit exportavit et in eius Actis scripsit peligniit et publicavit ut Juris est.

Decretum Rosobudy Glenno

In Termino hodierno et Relatione authentica coram actis prudentis visum teneris valis actum in Civitate Plocensi feria quinta post Dominicam Cantate Anno Domini 1552 Coram Officio et actis prudentis Castrensis Capitalis Plocensis per Circumspectos Honestos Paulum Sierkowicz de Glukowicz Notarium authenticum et juratos officiosos prudentes bene notos palam publice recognovit Cedulam citationis Literas Sigillo pro Termini Comparitionis tertiis teneris valis Vladislaw in Wisnicz et Nicolaum Chemrzie, Capitaneum Judicium Nobilium Plocensium Consules et Capitaneos vobis Gnetis Nicolao Rosobudzki Thesaurario Palatij Plocensis et Catharinæ Galinskæ invicem Gnigibus de personis bonis vivis quo ad vos Gnos Regiæ et nostra quia hæc in parte Gnis vestris Capitaneatus authenticandum ut in Terris quia Castrorum Capitaneatus officij judicijs ac Curiarum et Comitiorum feria tertia prædicta obtinet in Civitate Plocensi celebrari pro ac peremptorie sum parentes ad vestros Gnos Jacobi Glinski Generosum Romska ad prædens hæredis actoris qui vos et quod mandato eum mandatis authenticis et assistens citat ideo Creatus vestra mandatis vestras justas et legitimas super bonis villis Romska vestra [illegible] ere prætenditis coram judicio officij nisi reproducatis firmandis ten summas quo et quando ex indemnitionibus approbaverint lenatis de lenatis quietatis ac de bonis prædictis villis Romska eius actoris vestri hæredi condescendatis bonaq. demittatis aliquem fiatis vos injudicis in legibus Regni de simplici condemnari prudens citamini scitis Termino cum adversario vestro prædictis citatis et ad prædmissa audiendum liber restitutionis da

tum

tum in hac Plocensi fera quarta post festa Solemnia Paschæ
Anno Dñi 1698 Dñi Com[itis] Cetatis Guidon Kolobudzkie
fera secunda post dominicam Cantate Paschæ proxime
ad bona Kolobudy delatis et portatis et in fina Citatus
per tenutam familiam Curiali petitus relinquit et pro Vocauit
vt ipsi est aequum videretur Quibus factis relationem exactæ
Cridæ Capitaneus recepto loco sigilli mihi hodierna
mutuo et per eundem petito ipsis vtrisq; alterius quod
pro Citato per Gredam Paulum Jastrzebski de ipso facta
Cridæ Cicchanovien[sis] in scripto indicijs quoq; Quorum Quarum
Calinski pro indicio perdere[nsis] Comparen[sis] et Decimo pro[curatore] sub-
stituerent Quarum Contrauersijs indicium pro Reo Cessante
inducto examinibus teneri petiit actrix Quare Citatus
de Jure exemptionis Citationis sua adminuit docuit et quia docu-
uit et quoniam docuit proinde tibi ipsi vtrisq; eo minus
hoc Judicium regi imminuit ratione vero Contrariæ vero judicium minime
ratum obtenerib; partium Contrauersijs Coram se inductis
examinibus debite decernit prudentibus decernit Quatenus par
tes vtrius Contractui certo de data eiusmodi Robudy die 24 Junij
anno præsenti Constituto satisfaciant quoq; Glinicki
summam in eod[em] Contractu expressam in scriptum Comem
Remota ipsius pro quibus abactis nona Septimana Cram
officio Cridæ Cicchanovien[sis] quota tenere eiusd[em] Contracty persoluat
eidem summam Citatæ pariter leuet de leuata quietet et de bonis
eiusd[em] prout leuatam summam in pretio mobilia et Robilia vende
dendat ac quota Inuentarium eiusd[em] Contractus de trey typ eiusdem
in possessionem eiusd[em] Cmeri Glinicki tradat dispositis quatuor
et pro ad bona eadem referentia et cum bonis Thesaura
rum manerij eiusd[em] Cridæ leuationem summæ de mano eiusd[em]
Cmeri Glinicki ea tradat premissa pites vtrius factum sit
pœna bannitionis quid si secus decreto Contrauentionis
et hoc publicando relatu decreto pudendi per aliquam par
tem Contrauentionis in sequentibus judex pudendi Centenas
peremptorij et hoc huius ad pudendi pœna quatuor decem mar-
carum pro vtrius Cridæ pte et judicio totid[em] judicio
instanti sub pœna bannitionis in foro tacito pudiendæ ibi
vero compensanda quatuor vero attenta indictionis Cmeri Glinicki
saluum eidem hoc in dando ermania pinsuia ad Cridæ Thesau
rum Plocensi denuo quo de jure venerit agendi reseruat ratione
decreti prudentis virtute quoq; Cridæ Plocensi Terminis pius et primis
ab hinc in fori Plocensi celebrandi.

Juxta relacionem Executionis supra scriptæ in bonis infrascriptis nominatis per S. Stanislaum Plocensem Officiosæ expeditæ, cujus tenor sequitur talis: Actum in Villa Symbor ante Orthodoxam Ecclesiam Sclow versa secunda in festivitate festi Sanctorum Viti et Modesti Martyrum Anno Domini etc. 1696. Coram Egregio Alberto Miecznicki Burgrabio Castrensi Plocensi in præsentia Nobilium Joannis Leszczyński et Joachimi Gorowski nec non honesti Matthiæ Mazurek de Lagiewnik etc. S. C. ad hunc actum confugiti qui quidem Generosus Burgrabius adhærendo legibus Regni ex requisitione Nobilis Matthiæ Gurski actoris ad Villam Sclow nominatam Symbor cum pratis Nobilibus ad eam etc. spectantibus vigore hanitronis præfati in Judicijs Officij Castrensis Plocensis super Villi Sclowa Gwiatkowska relicta olim Nobilis Petri Stanisław Nobilis atq Barbara Sczyborska Nobilis Joannis Szczerbiński consorte et Feliciana Virgine innupta Sclow et hoc ea occasione non restitutionis Illustrium Prætorum sed licentiæ coreti unius Summæ florenorum quadraginta Polonicalium atq effigij optentæ condescendit Inscriptionem suam juxta Jurisdictionem legum fundavit secundum Statutum publicam præstitit parte utriusq tam actorem jure vincentem quam et citatam jure victam ad hujusmodi comparitionem præfato Ministeriali acclamare jussit ad cujus Ministerialis acclamationem personaliter veniens Matthias Gurski reproducta jamdicta bonorum pretij bona præfata in realem possessionem dicti eademq bona exequendo quod Officium Burgrabiatus juratum fuit ex adverso vero Nobilis Hedwigis Szczerbińska Virgo innupta veniens eandem Executionem fieri non permittit hujusmodi coronalibus jactis Executivis violentiam quam iniquitatem inferendo Nobilibus omnino nie niewinnej Jessi Panu Duskiemu y niepotrzebnie Nobilis turbare impugnavit et fieri non admisit deinde in eadem Villa Symbor die eadem ante orthodoxam Ecclesiam Sclow Egregius Sam Suprascriptus Nobilibus vigore Supra scriptæ Jurisdictionis jam Supra Supra scripta Supra scripto Castrensis Supra gelibus optans condescendit Inscriptionem suam modo quo Supra juxta processum Curiæ fundavit jacem et secundatem publicam circa ejus

modi

modi Actus servans per supra scriptum Ministerialem praecustodivit partes
utrasque tam Actoream jure vincens quam et citatam jure victam ad sui
comparitionem praefato Ministeriali acclamare fecit quae partes videli
cet praefatus Nobilis Gurski plr comparens petiit vigore praefatae ba
nitionis poenae bona supra scriptorum ~~praef~~ citatorum per execu
tionem officiose tradi quam citata pars videlicet laboriosa Porkowna
Ancilla nomine Dominorum suorum executionis his formalibus
Ja tey Exekucyi niedoposzczam bo Pana w domu niemasz a do tego
podobno niewinien nic Mci P. Gurskiemu impugnavit et fieri
admisit itaque idem G. Burgrabius cum non sit Judex et Executor causam
praesentem pro ulteriori dissudicatione pro Judicijs Officij Castrensis Plocensis remi
sit remittitque praesentibus et terminum partibus eidem utrique in eisdem
Judicijs Castrensis Plocensis assignavit peremptorium decreti praesentis
vigore Albertus Mecinski Burgrabius Castrensis Plocensis manu propria
Judicem hodiernam incidente et proveniente praefata pars Actorea coram Judicio
Officij praesentis plr comparens et terminum hodiernum legitime at
tentans memoratam partem citatam tribus et ultra juris formam vici
bus quatuor voce M. R. G. honesti Josephi Krasicki de Plocko clamatam
et vocatam non tamen comparentem uti ante ita et post officiosum
Arestum tempestive pro N. Stanislaum Rz nomine partis ejusdem in
terpositum et pro Judicium praesens susceptum in lucro ulterioris tortis facien
dae executionis judicialiter ac officiose condemnavit excepto supra
scripto Nobili Stanislao Rz quem eadem pars Actorea de causa praesen
ti emisit emittitque praesentibus ~~et Judicium~~ praesens ulterioraque sibi pro
Judicium praesens ea in causa fieri et decerni postulavit et Judicium
praesens in vim ejusdem lucri ulterioris tortis faciendae executionis
decrevit praesentibusque decernit quatenus G. Albertus Mecinski Bur
grabius Castrensis Plocensis cum Ministeriali et duobus Nobilibus per
partem Actoream conducendus ~~et Judicium~~ et pro Judicium praesens de
legatus semotis quibusvis jurium oppositionibus relatione ad Cas

Sandum quae praesentibus cassantur literis salvi conductus non obstantibus
tum quoque juribus uxoreis temera quoque impugnatione minime conside
rata eandem executionem ulteriorem fortem de bonis citatae par
tis jure victae faciat et pergat idque sub poenis in legibus Regni contra
negligentes Officiales sancitis citata vero pars ulteriorem fortem fa
ciendam nec per se nec per suas quasvis subordinatas impugnare
audeat personas idque sub poena banitionis perpetuae quae contra im
pugnatores interponitur praesentibus super vero anterioris executio
nis impugnatore et cujus nomine impugnatum est petyt pars
Actorea poenam banitionis perpetuae decerni aliaque in talibus
fieri solita juridice exequi et sententiari postulavit et Judicium
praesens instigationi ejusdem partis Actoreae uti licite annuendo super
eodem impugnatore et ipso quorum nomine ~~eliberare~~ impugnatum est
poenam banitionis perpetuae decrevit ac ipsummet impugnatorem
excepto S. Stanislao Rex cujus nomine impugnatum est esse perpetue bani
tas et de Regno Polonie praescriptas hic in arce et extra in Ponte ac in
quatuor partibus circuli ejusdem civitatis Plocensis in frequentia multo
rum variae conditionis et sexus hominum ad Judicia moderna forumque
publicum alta sua voce praeconica et sonorosa publicavit proclamavit et
ad notitiam omnium quorum praesens in dubium deduxit de quo hanc
suam idem Ministerialis fecit relationem post quam publicatam bani
tionis perpetuae per Ministerialem supra scriptum Krisicki Judicialem
poenam per Judicium praesens aditum causam hanc cum toto illi
us effectu per facienda in praemissis super ipsodem impugnatoribus
et ~~poenis~~ illarum omnibus tum ipso quorum nomine impugnatum est
juxta praescriptum juris communis ad Magnificum loci Capitaneum
sive locorum Capitaneos ejusque Officium competens sub cujus
jurisdictione subsunt vel subsistunt ~~praefati citati~~ remisit remit
titque praesentibus decreti praesentis vigore.

In termino hodierno et decreto anteriori mediante quo Judicium Officii
praesentis infrascriptae parti Actoreae post comprobationem vulnerum marcas
per partem citatam sub rigore in eodem decreto expresso exsolvendas ad
Judicaverat idque in sequenti querellarum castrensis Plocensis terminis ex parte moder
ensium terminis idem contenti legitima conservatione facta et hoc in causa
et actione Judiciaria infrascripta inter instigatorem Officii praesentis et
quae delatores Illustres Jacobum Borowski et Mariannam Borowska conjuges et
quidem Maritatam cum Mariti assistentia Actores ab una et Illustres Valenti
num et Thomam Kanowskie Mathaeum Rostkowski et Agnetem Rostko
wska conjuges nec non laboriosum Antonium Zamulum Illorum parte ab altera
citatos et adductos post translapsos terminos ac paratum Decretum Capitale
comprobationis vulnerum in causa occasione per ipsos Actorum enormissimae
convulneratione in Regni prolatum eidem decreto in toto satisfieri idque
quod juris erit exsequi aliis Decreto et processu anterioribus de praemissis
latioribus. In diem hodiernum Judicii praesentis praefata pars Actorea
coram Judicio Officii praesentis prolixe comparens memoratam partem citatam
Voce Mirabilis R. G. Honesti Josephi Krysiki de Plocko Judicialis in bus et ul
ton Juris formam vicibus quatuor acclamare et vocare procuravit quae qui
dem pars citata existens talis clamata non stetit nec comparuit qui
nimo contumax constitit cuius contumaciam et rebellionem Juris pars
Actorea coram Officio praesenti accusando petiit Mirabilem Regalem quemvis ad pu
blicandam poenam Bannitionis perpetuae super parte citata in anterio
ribus Judiciis in casu contraventionis Decreto (prout de facto est contraventum)
decretam et sententiatam addi et deputari caeteraque pro causae praesentis
et juris exigentia decerni et Judicium Officii praesentis Juri conduni
et licitae affectationi partis Actoreae inhaerendo attenta mera rebellione
contumacia et contraventione Decreto suo partis citatae Mirabilem
Rei Generalem Suprascriptum Krysiki Judicialem ad publicandam
poenam Bannitionis perpetuae super parte citata addidit et deputa
vit vigore cuius additionis idem Mirabilis suprascriptam Bannitio
nis perpetuae poenam ac ipsosmet citatos non comparentes esse perpetue
Bannitos et de Regno Polonae proscriptos honore privatos Juri com
num

Communi Contrarios et rebelles hostesq Patriae hic in Arce et extra in
ponte ac in quatuor partibus Circuli Civitatis Plocensis alta sua voce
praeconea et sonorosa in frequentia multorum hominum publicavit
proclamavit et ad Notitiam Omnium deduxit de quo idem Mtis
sui relationem post quam publicatam Bannitionis perpetuae poe-
nam Iudicium praesens profacienda de Primis et Bonis Citatorum
Iure Victorum executione Gnosum Thomae Puplicki B. Plocensis
Officiose cum Nobilibus et Mtis partem Actoream conducendum
addidit et deputavit qui Gnosus Burgrabius executionem eandem
ad Dnam partis Actoreae requisitionem Decretique praesentis exhibitio-
nem peragere tenebitur idque sub poenis contra Negligentes Officiales in
legibus Regni Descriptis citata Vero pars executionem eandem neque per
se neque per subordinatas quasvis impugnare audebit personas idque
sub poena Bannitionis perpetuae quae interponitur Decreti praesens
vigore.

Deliberatio nr. Praepositi S. M. Magdalenae Plo: et Collegii S. J. Plo

In causa et actione Iudiciaria infra scriptam inter Instigatorem
officii praesentis eiusque Delatorem Per Illustrem et Addum Rdum
Adalbertum Sczerski Monialium ordinis praemonstratensis S.
Norberti ad aedes Divae Mariae Magdalenae Conventus Plocensis Prae-
positum totumque eandem Conventum Monialium Actorem ab una et Reli-
giosum Addum Rdum Stephanum Laskowski Rectorem Collegii S. J.
Plocensis totumque eandem Collegium Soc. Jesu Plocense parte ab al-
tera citatos pro eo quod etsi omnium Iurium Constitutionum
et Statutorum tam Spiritualium quam Secularium illud sit
clarissimum ut cuiuscumque quod suum est reddatur equitas quoque et iu-
stitia neminem alterius Iactura locupletari debere permit-
tant attamen praedicti Religiosi PP. Soc. J. Collegii Plocensis his mini-
me attentis imo postpositis nullo habito iuris legitimi praetex-
tu hortum pomarii in suburbio Plocensi sitti inter Metas Bular-
nia venerabilis Capli Ecclesiae Cathedralis Plocensis ex
una

una et Quasi Dñi Dñi Damiani Dauin volo[n]s [illegible] Sancte
q̃ recipien[t] aplatea dicte ciuitatis ad tendend[um] ad edes S.
Ligij et Quondam olim Nobilis Dñi Angeli de Ser Illustris protunc
Dñi potestatis et Capitanei et tolo Conuentui q̃ dicitand
Monialiũ Nouen cu libera introgressione et pacifica
possessione donatiũ uenditiõ in suã potestatẽ et tenutã
q̃dicte Dñe Sor. l. nescięs quo iure imo nullo habito appa
renter usurparunt et sibi appropriarunt et usub fructu
tuã de eo[rum] horto per multos annos percipiebant et p ci
piunt nec illud ad pdicte tectonis et amicabile requisitionẽ
eidem et restituere voluerunt imo temere malicioseq;
recusant qui animo post assignatã q̃ ipsã adeundi [illegible]
ad alia[m] palmariam et causa ostendi ostiũ tractandi ter
tio tempore in ecclesia ipsius protunc variandi diuersa
personas ad electiõ illius ordinis seu congregationis de
gatand Cratoris de q̃ supra horto condescendisset ut
asserit in hiis omnibus tamen non tantum non condescen
dere nec verum etiam circa acceptatã q̃ electores q̃ M.
D. S. et Nobiles in dicto hortem uti dicti electoris propri
i et libi electorii vigore donationis tempore electionis
possessionẽ sui apprehendere intromittere seu [illegible]
dere illustrem et famulis eius circa electionẽ intromis
sionẽ ibidem presentibus decima septima mensis dicti
anni currentis violenter et tumultuose obstiterint
ne sua habitos informarunt et subordinarunt quos
ad vexillis quasi ad aliqd certamen ad depellendos electo
ris homines loco appertinentiis et prohibitionis prout
ipsis intenerat abstinere nõ uos ad malo instruere
miserunt et instruxerunt et certo certius ex tali
mandato et instructione aliqua violentia subse
quere[n]t nisi famuli electoris exillo horto proprio euitan
do iurgia et interemptiones recessissent vicinis pre
tiis platee studiosos ad uoluntiã conducto vos dicti
sequm circa q̃ dictum hortum electoris q̃ ipsi d[omi]ni et heredes [illegible] in fundo ali-
eno ex sola cupiditate alieni Boni electoris et deli
sit candi et offendi de facto fecisse vobis ipsis dicitis
contra leges regni excesserunt p[ro]hibitionibus legibus decreti
q̃ tales

succubuerunt et in se traxerunt pro quibus super ipsis decernendis
et extendendis tum ipsis ad condescensionem defundo videlicet
de horto pomarij uti Actoris hereditario per ipsos indebite
appropriato presenti officij presentis stringi et compelli restitu
tionem eiusdem pomarij ac fructuum nulliter percepto
rum una cum poenis ipsis ingungi sepem in fundo Contus pro
prio et hereditario extructam demoliri id quod iuris
erit ex qui presentibus citanae alias citatione de prae mis
sis latiore existente in diem hodiernam incidente
et per veniente parbus ipsis utrisque Actorea per Gerillu
stre et Ddo Proprtum suo et Contus sui nunc plerumque citata
per Religiosum et Ddo Rdum Stephanum Laskowski
Rectorem Collij Floren. Soc. I. Suo et totius Collinne
itidem personaliter coram Iudicio officij presentis com
parentibus et secundum Iudicialiter contravertentibus qua
rum controversijs Iudicium presens coram se inductis exau
ditis teneri partem Actoream docere citatae parti
de terno et contentis citationis suae adinvenit et ut
doceat Iudicialiter decrevit et quoniam docuit
proinde parbus utrisque in Causa hac prosequi deman
davit in persecutione vero ulterioribus partium contro
versijs et disceptationis iuridicis attentis parte ci
tata allegante et forum sibi in Iudicio presenti excipi
ente ex his rationibus primo quod Causa intuitu in
debite sese interrosationis per partem Actoream et cita
tam partis possessione pacifica per Annos plus quam qua
dragintha continuata iniuste impeditionis et disturbationis de hortis ~~pomarij~~ eiusdem et pomarij velle appro
priationis parti actoreae per partem citatam ad Iudicium terrestrem
proprij Districtus ad haerendo legibus Regni est insti
tuta et ibidem in hocce Iudicio dependet ex qua Rome
bina Decreta in una causa formari non possent sed ubi
dictante lege Causa certa fuerit ibidem determi
nanda secundo quod Causas liquide tanto modo exemptio
nis officium Capitaneale Iudicare habet potestatem par
ticule fundi uti est in Causa presenti Iudicio Terrestri

Disiudicatio incumbat tertio qd in causa pr̃senti occurrit cognitio pocioritatis iurium cassationis donationum ~~postet~~ agnitio rescriptionis ac fatalium quod omnia testante et iubente lege vofficio Capli disiudicandum competunt et alias quoq ore tenus raones exceptionis fori ~~ore tenus~~ inferente actorea vo parte licet si aliquas ore tenus in strarium allegante verum easq in scripta in triduo non porrigente ~~[illegible]~~ inde ex parte Notariatus protestante pro inde Iudicium officij Pr̃sentis sup easq controversias de foro inductas deliberandum sibi censuit prout quidem deliberat actu pr̃senti idq ad sequentes quadrelarum Castrensium Plocensium Ternos prius et proximius ab hinc in Castro Plocensi celebrandos ~~Terno~~ partibus utriusq ibidem totali in vigore conservato comparendi peremptorie

Dilatio ad monimenta Machcino

In Causa et Actione Iudiciaria infra scripta inter GG. Paulum et Petrum Machcinskie ob Gnosi Pauli in Dziegielewo Machcinski filios Actores ab una et Gnosum Nicolaum Chamski parte ab altera citatum iuxta et ad inscriptionem Castrensem Plocensem quamediante ob. G. Petrus Szulinski Bonorum Sculenecyce haeres ob. G. Paulo Machcinski Parenti Actorum Summam Quadrigentorum florenorum Polon pro tempore certo in eadem inscriptione elapso non tamen persoluit neque ipse pro ut Bonorum ita et honerum successor legitimus eandem Summam persoluere vult neque curat per quod inscriptioni eidem antecessoris sui contra venit vadiumq ibidem appositum succubuit atquod super ipso et Bonis eorum ob una cum persolutione Summam pr̃fatam per Sententiam Iudicij pr̃sentis stringi idq quod iuris erit exequi pr̃sentibus citatur alias Citatione ipsa anteriore de pr̃missis latiore indie hodiernam incidens

Et proueniens partibus ipsis utrisq Actorem quidem per Gnosum Paulum Machcinski suo et aliorum nomine plur citata uero per G. Nicolaum Chamski plur coram Judicio officij Praesentis comparentibus et secum Judicialiter controuertentibus quarum controuersijs Judicium praesens coram se inductis exauditis teneri partem Actoream producere a Gnoso Petro Machcinski comparente Actorem praesentem Plenipotentiam admiuerit inquistanti tandem ad affectationem partis eiusdem Gnosi Actoris comparentis dedit et concessit Judicium praesens Dilationem eidem comparentem ad producenda monimenta Causa necessaria idq ad sequentes Querelarum Castrensium Plocensium Ternos prius et proximius ab hinc in Castro Plocensi celebrandi Termino Partibus eiusdem utrisque ibidem totali in uigore conseruato comparendi peremptorio

Dilatio

In Causa et Actione Judiciaria infra scripta inter Gnosum Nicolaum Zagrobski Actorem ab una et Gnosum Valentinum Zagrobski parte ab altera citatum ideo quatenus ipse inscriptionem seu inscriptiones si quas justas et legitimas super Bonis Zagrobka habere praetendit nostro coram eodem Officio Castrensi Plocensi reproducat summamq seu summas quae et quantae ex inscriptionibus apparuerint leuet et de leuatis quietet ac de Bonis praefatis condescendat quod si uero praemissa facere recusauerit sciat se in poena vadij Capitanealis centum uiginti Marcarum Polonicalium una cum condescensione de Bonis praefatis condemnari aliaq in talibus fieri solitis praesentibus citatur alias citatione ipsa de praemissis latiore in diem hodiernam incidentis et proueniens partibus ipsis utrisq Actorea quidem per Gnosum Nicolaum Zagrobski personaliter citata uero per Gnosum Valentinum Zagrobski itidem personaliter coram Judicio praesenti personaliter comparentes et secum Judicialiter controuertentes quarum controuersijs coram se inductis exauditis Judicium hocce dedit et concessit dilationem ad monimenta parti citatae Causae praesenti necessaria idq post sex ad primos septimanas incidentes Querelarum Castrensium Plocensium Terminos prius et proximius

ab hinc in festo Florenj celebrand. Termino Partibus vtriq ibidem
totali in negocio comparendi peremptorio

Eductum Ecclesiarum Sulkowo.

In Dei Nomine Amen Ad Instantiam Illustrissimi Principis Domini Ioannis Sigismundi Regis Poloniarum Magni Ducis Lithuaniae Russiae Prussiae Masouiae Samogitiae Kiouiae Volhyniae Podlachiae Liuoniae Smolensciae Seuerie Czernichouiae Domini et Heredis Nostri Clementissimi Ego Stanislaus Sarnicki de Skempe Regni Poloniae Secretarius Regius Notarius Publicus Sacra Regia Auctoritate per totum Regnum Poloniae ubique locorum constitutus Quia Illustrissimus Princeps Dominus Sigismundus Rex Poloniae Dominus Noster Clementissimus Ecclesias Parochiales Sulkowo Rzeczkowo Rzepallatinum Rzeczkowo Rzepallatinum Rzeczkowo Rzepallatinum

in fauc Judicij Officij Poen fuerant et testificarent in eam juramenti rotharii
una testes sui ad hanc inquisitionis inducendi & sunt quamplurimi nec apparent
de informati Deo et S. Jesu Christi passione eius ipse de jamante post ad
stitum juramentum testes sibi ad exhibenda testimonia secum inde
derunt quod testimonia in ouliscis rotulis habent et eundem totibus
tibus in ouliscis rotulis sunt exhibita quibus exhibitis et ad
receptis Judicium Poen Quistarum Quistanty prisen et carnifex aperi
carundem Inquisitionum in regulis Quisetti fastelli Ploen termino prius
et proximius Jhesu in castro Ploen celebrando Judicium Poen Officij et Si
gillatur.

In causa et actione Judicialis instructum inter Fiscalem Judicij Officij Poen ejusq; delatores
Dominum Melchiorem Matthiessi et Annam Severinsdatter juratam ejusdem consortem ab una
et Dominum Joannem Rosenkrantz Equitem Dominum Gracianum et Holbergium Dominum
Knastrup conjugebus intentionum Fiscalem ab altera partibus de Quibus in processu
actibus et cognitis
actibus de cognitis et sanctis Fiscalis Officij Regni inquisitores fundamentum actionis
personarum Rosenkrantz oppositionis et exceptionum sat levis et rigoroso rerum
scriptus tempore modo et loco in processu expressis Dominus Gracianus
Dominus actionis et Dominus Rosenkrantz Consors agentes sat
in bonis Jurisconsultis exceptis Assessoribus Advocatis Procuratoribus et Notariis
tum Fiscalis authenticis Regni Regentis ex jussu mandato et informatione
Fiscalis Rosenkrantz ademptionis sibi applicatis de possessione & restitutionis
enumeratis pecuniis expulit et ejectus accusantibus inseminatoribus utrisq;
et protocollegit Super dicto Dominus Assessores per animum facta adimplis
mus agendum & enumeratis pecuniis Fiscalem Dominus Rosenkrantz Consors dandis deli
cationis Fiscalis Rosenkrantz omnibus Verbis inhonestissimis Assessores
res affecerunt protestantur in malamsbic prosequendo verba Fiscalis
mis carnifex Dixit odiosus Dominus Rosenkrantz omnia opposita
talia Fiscalis Regni et aliis verbis protestantur alias violentias in
protestatione expressas protestantur Fiscalis Rosenkrantz
runt Dominus Judicium energetes premuerunt ad quam Fiscalis
Dominus Rosenkrantz est exequitus Poen Sanctæ actionis
post antecessorem Dominus latius indiens natiuitatis incidens et pro
cedens

In causa et actione Judiciaria inter Dnos Casimirum
Malewski et Annam Stawińska Conjuges et quidem Maritatio
um Mariti authoritate et assistentia Actores ab una et Prosco.
Joannem Posakowski Palatinum Bracla. et Catharinam
Lowska Conjuges ex adverso Reos cum assistentia sui Mariti
parte ab altera citatos, ingere juris a Prosco Valentino Malewski patre
suo Germano habiti justaler ad scriptum certum manuale manu prefa
te Generose Posakowska subscriptum mediante quo Submisit se et
obligavit Summam certam in eodem scripto expressam scilicet Octoginta
florenos pro pretio Bonorum Wroblewo resignatorum pro tempore certejam
pridem elapso redituram præditus ultro Zapiser mantus suas argenteas vulgo
Starke valoris viginti florenos Polonos per Prosam achiem olim Prosco Pa
dewh ipsorum accommodatum vlg ad amicabilem requisitionem vlg ad officiosum
Mis arestum ex parte eorundem Actorum interpositum vellent vel valerent tam
Summam eandem instincto expressam quam et vas argenteum alias Starke
uterq volunt citantur igitur ad videndum et audiendum tam ad solutionem
eiusdem Summæ quam ad extradictionem eiusdem vasis per sententiam
Judicij Nostri Dingi vlg quod juris erit eligi alias citationes pariter
præmissis latione indem hodiernam videndi et audiendi Partibus
ipsis utriq actoribus per Prosum Casimirum Malewski citatis per Prosum
Thomam Duplicki coram Judicio præsenti comparitis ad præfatam Causam
Comparentibus partibus citatis repositionem dedit et concessit Judicium, ingres
Prosq Joanni Posakowski dilationem pro majori exequo causam plenis
simpertractæ in Judicijs Castrensibus Dobromilen. protunc attentat quam
habuit justa præscriptum juris insequentibus Curiarum Castrens. Cracov.
terminis primis et proximis ab hinc in festo Floriani celebrandis verni
no partibus citis utriq eadem totali in ingere conservato compe
rendi peremptorio vig in sententiandis Mis Regni Plus Horatius Gle
phus Zarnicki de Ploczko palam publice recognovit quia ipse
citatem literalem sigillatas pro terminis præsens Scriptus exhibita
tos ad Bona Dolik Sabbatho post octavas festi sacratissimi Cor
poris Christi Domini proxime præteritas tum et eius minas exequias

pœnæ contumaciarum sunt obtentæ tempestive ante obtentionem illorum in una integra septimana detulit expordavit et publicavit ut juris est. de quo præsentem Mlis Regni Generalis fecit relationem.

Eductum Mazowsze Migczyno

Subactu Sensu Edi Quemsuno Serv. SS. Judicandus Trinitatis Anno Dni 1678

In causa et actione Judiciaria infrascripta inter Ingrem offi presentis eiusq Delatorem Gnosum Carolum Mazowiecki actorem ab una Gnosos Valentinum Migczynski olim Gnosi Simonis Migczynski Camerarij Granicialis et Vice notarij Dauskrzen Palatt Plocens fratrem Germanum tum Joannem Ignatium et Dorotheam Migczynskie predicti ol Gnosi Simonis Migczynski filios et filiam et quidem minorennes cum tutorum sibi de iure incumbens authe et assa parte ab altera citatt qm primum de quadam pttone per prefatum Gnosum Migczynski contra se actorem in tuitu per applicationem alicuius complicitatis et cointelligentiae ac conductaminis predicti olim Gnosi Migczynski fratris tui de vita sublationis et aliarum inconvenientiarum in eadem pttone illorum laesiva et calumniosa contentarum ac si patrationis coram actis authens Regni facta resciverit illico a prima notitia agit illosq adherendo legibus et constitutionibus Regni quibus mediantibus unicuique in declaranda innocentia lex publica emundationem ac honoris expurgationem concessit citat ad videndum et audiendum Scrutinium per se Actorem contra prefatos citatt in causa et negotio qd obiectorum in pttone positorum in minima parte non est reus quin imo ab omnibus calumijs immunis et innocens coram officio presenti in declarans innocentia educi et expediri idq qd iuris erit exequi presentibus citantur alias citatione ipsa anteriore relationeq authentica de his latioribus in diem hodiernam incidens et pervenien prefatus Gnosus Carolus Mazowiecki actor coram officio presenti per lr compenens petijt sibi vigore adcitationis presens eductionem Scrutinij seu Inquisitionis decerni mlem

quemvis Regni Gnalem ad rothisandum se sup. in corruptos
Testes addi et deputari et Judicium Presens Juri Communi
affectationiq eiusdem Gnosi Mazowiecki uti licita annuendo
eidem ad personalem Gnosi Valentini Miączyński comparitionem
mtem Regni Gnalem honestum Josephum Kreszcki de Plocko Ju-
dicialem addidit et deputavit qui quidem G. Mazowiecki Rothi
Sante eodem Mtis Juramentum corporale ad Imaginem Crucifixi Dni
observata illius debita solemnitate in facie Judij officij presentis fecit
et prestitit in eam Juramenti rotham quia Testes sui ad hanc
Inquisitionem induendi non sunt corrupti nec appetitu nec in-
formati Deo et Sancta Jesu Christi passione ita ipsam adiu-
vante post quod prestitum Juramentum Testes suos ad prohibenda
Testimonia Korsine induxit quorum Testimonia in occluso rothu-
lo habentur et eidem Gō Mazowiecki in occlusa rothulo sunt extra-
dita de quibus extraditis et ad se receptis officium presens quie-
tavit quietatque presentibus

Nr 212

Actus Querelarum feriae sexta in Crastino Festi Sancti Bartholomaei Adalgis

Banitio Kownaty Borowe.

Prout infrascriptus Actor inferius nominatam Cittam ad Judicium praesens Cittavit citatione sua literali tenoris sequentis Ad Albertum in Bogusławice et Lussewo Bogusławski Plocens Plonscens etc. Capitaneum Tibi nti Catharinae Chidzynska Relictae Consorti et ntis Alberti Komonski de Kownaty Borowe de Persona Bonisque tuis sumisque quibusvis pecuniarijs ubivis locatis et logandis quatenus omnibus vigore nro Regio et nostra qua hac in parte Capitaneali fungimur Auctoritate mandamus ut in Judicijs nostris Capitaneis Castrens Simul et Querelarum Castrens Plocens feria sexta post Datam Cittonis praesentis prius et proximius in Castro Plocens celebrandis nro Coram eodem Judicio pnte et peremptorie compareas ad Instantiam Cnori Mathiae Demby Filij et Joannis de Szulerzys Actoris qui te peremptorie Cittat Juxta et Ad Contractum Certum manu tua tenta et Actoris et Certorum amicorum proprijs manibus subscriptum Actis Castrens Ciechan approbatum vadio Centum Marcarum Polticum firmatum inter Actorem ab una et te parte ab altera ratione Arendae Bonorum Kownaty Borowe initum et Conscriptum mediante quo eidem Actori lavata Certa ab Actore summa Bona praefata Kownati Borowe sive Certam Sortem reformationibus et advitalitati tuae subiectam Arendasti et in possessionem Actoris ad triennium integrum tradidisti possessionem et Intromissionem admisisti sub missione anolibus Adamo et Agnethe Komonskie filijs et filia tuis sub vadio supra scripto fecisti cui contractui tu et praefata filia submissionis tuae contravenendo tempore tibi in termino declarando Agros nonnullos coarere prata omnia in Bonis praedicti Kownati sive Confalcastrari labores subdito exercendos possessioni

Arendariae Actoris subiecto interdici et alia damna
inferri per superdinatas personas procurasti pro ut
precipue praenominata filia tua his omnibus ab usa est
ex indeque in damna et litis expensas ratione praemis
sorum Iure per Actorem cum certis personis vindicandorum
Actorem induxisti per quod vadium praefatum centum Marcarum
Rothorum in contractu appositum subcubuisti per quod
super te decernendo et id quod Iuris erit exequendo
Cittatis sis termino advenienti paritura et Iudicia
liter Responsura Datum in Castro Plocensi feria 3da
ante festum Assumptionis in Caelum Gloriosissimae Vir
ginis Mariae proxima Anno Domini Millesimo Sexcen
tesimo Nonagesimo octavo. Ita in termino hodi
erno ex praeinserta Cittatione provenienti et legitime in die
hodiernam incidenti praefatus Actor coram Officio praesenti com
parens et terminum attentans memoratam Cittationem
et ultra Iuris formam vicibus quatuor per Ministe
riale Regni generale providum Josephum Kresicki Iudici
alem ut Iuri pareat et terminum attentet acclamare
procuravit quod sic clamata et in Ius vocata existens
non tamen per se nec per suum quem vis legitimum plenipotentem
Iuri et Termino praesenti paruit imo ut idem Ministeri
alis Iudicio praesens retulit contumax extitit proinde
in talem Cittationem contumaciam eandem memoratus Actor in lu
cro suo per toto alias in toto lucro negotij sui principalis
admittente Iudicio praesens Iudicialiter condemnavit ulte
reoraque sibi per Iudicium praesens decerni postulavit cum postu
latione Actoris uti aequitatis congruit visa quoque contu
matia et rebellione Iuris Cittatis Iudicium hoc decrevit
lucrum sollutionis vadij in contractu appositi per quores est
in instanti idque sub poena Banitionis quae iam ex nunc super
eadem Cittatis et Bonis eius ac sumis pulcrius omnibus per Iudicium
praesens decernitur similisque poena Banitionis contra omnes Bani
tis Palam patrocinantes vallas et interponentes et Mtis Regni
Generalis sapra scriptus Iudicialis ad Publicandam
et annuendo

AGAD

eandem Banitionis Pœnam addit Causaq. praesens cum toto
illius effectu a partibus ipsis pro ulteriori et finali
de persona et Bonis Jure vitae disiudicatione ad Capitaneos
loci seu locorum Capitaneos sub cuius et quorum Juris
dictione praefata Citta cum persona et Bonis suis ac summis
illius Consistit Remissa praesentis Decreti vigore et in Con
tinenti Coram eodem Judicio offi praesens pnto Comparens
Multis Rni Entalis Providus Josephus Kresicki de Plocko
Judicialis Palam Quit Quia ipse vigore praeinserti Decreti
Pœnae Banitionis ex Instantia supra scripti Actoris memo
ratae Cittae esse Banitam et de Regno Poloniae Dominijsq.
eidem Rno anexis praescriptam primum in Atrio stubae Ju
dicialis ac tandem in quatuor acclibus fori civitatis Plocens
in frequentia multorum hominum diversae Condicionis pro tunc
Congregatorum voce sua alta sonorosa praeconica intelligibili
pro Clamavit publicavit notitiaq. hominum hominum in dubio
deduxit praesenti sua Recognitione mediante Mtis Rni
~~Generalis~~ providus Josephus Kresicki de Plocko authen
ticus et Juratus Palam Quit Quia ipse Cittatis litteralis
Sigillis Copiae intro Contentae similem pro Judicijs Capitaneis
Sinus et Querellarum Castrensis Plocens proxime futuris
servientes ad Bona Konnati Borene Cittae intro Contentae
Palo in fixa Sabatho ante festum Assumptionis in Cœlum
Gloriosissimae Virginis Mariae Anno Dni Millesi
mo Sexcentesimo Nonagesimo Octavo extradidit
et Publicavit ut est Juris. # Porro ethic in Continenti coram
eodem officio plr comparens supra scriptus Actis

Sub Assu Pernorum in fraslaw Trinitatis

In Pernohorie ex Dlaw anteriore vero infirmitatib[us] ea
infrascr[ipt]a fecit ad[ue]t M Jacobo Worny de Kliczew recepto idq[ue] ad
Sequentes Pascha[tis] festum Roery Pernoh[ensis] defuncto modernoq[ue] Pan
Pernicidae solente legitima conservare facta et p[ro]nu[n]ciata
Data et fonesa et hec in causa et Assione vocata in presencia mei
Jacobi Rady officij p[re]sentis scribe Relatu M Thome Bogusz[ki] li-
cenciati Mostowo ac aliorum ex[empl]orum M Pauli Mostowski Succamerarij
Petty Roery hereditarium administratione ad[ue]rsus Simonem et
Jacobum Adami ac alterum Simonem olim Adami modo
infrascr[ipt]os interempti dicentem de villa Mostowo debitos et quos
subditos suos eiusd[em] M Succamerarij administratione auth[oritate]
eor[um] Abbatum et Capituli Cracou[iensis] ad p[re]sens Regendum ex plan-
tacione Castellani Cracou[iensis] Succamerarij contentum Victo-
rinum Szydlowski Pincerna Cracou[iensis] ac eiusd[em] ex
Pauli Szydlowski Castellani Cracou[iensis] Succamerarij filiis et filiab[us]
filiab[us] ad[ue]rsus de nominatos ignotos nec in Illustres et M M
Succamerarium Bielinski Succamerarium Cracou[iensis] Marcellum Pucho-
meno Capitaneum et Succamerarium Kieborskj Capitaneum Domitium et Ly-
pinskj Succamerarium Oppidi Szrensk et aliorum ex plantatum obligatorum
possessores aliquos delictos p[re]te Successores vero eius universos
cum eiusd[em] Victorino Szydlowskj Pincerna Cracou[iensis]
eius tutores naturales auth[oritate] etiam p[re]fati Rob[er]ti
dos quatenus ipsi et quilibet delictorum et Successores olim Pauli
Szydlowski Castellani Cracou[iensis] Jacobum Stanislaum Pudlak pri-
marium Supradicti homicidy cum personis p[re]fati olim Adami capti-
vati executores et fautores homicidarum Martinum Joannem
Pluski Gedanum Jacobum Worny eiusd[em] olim Adami inter-
empti manuales homicidas nec in aliis et Nicolaum Illiczewski subditos
homicidy patrati fore ex denuo vero Illustribus et M Succame-
rario Oppidi et Capitaneo Dobrinen[sis] Famatos Thomam Zelo-
stowski et Agnetem Pontem ipsi Oppidanos Szrenen[ses] nec ejus
olim Adami cooperatores ex gestis quasi subditi tempore pacto in
pretes lapsi expresso oblatis timoribus Divini Incarnationis olim
Laksaw Adamum de Mostowo post pacta Reconciliationis in Ecclia Parochi
Pinen[sis] ad Ingressum Famatum Zelo[stowski] Stolowski et Oppidanos

Sceneris in certo negotio suo condescendentem primo in hyppocausto
apud eundem Sutorem ex conciliatione contra illius verbis et ver-
beribus oppresserunt circa Limen atque concusserunt convulnerarunt
vulnera lethalia in caput et alia membra inflixerunt crudeliter
interemerunt circa quam necem praefatum ot Adamum interemptum
ne se defendere valeat praedicta Agnes consors inculpati Zaleski
fortiter cum marito suo tenuit et per manus apprehendit L. Jacobo
Wochowicz pelltheonaticam de manibus eripuit hominibus
L. Jacobo Pudlak porrexit qua pelltheonatica idem L. Pudlak
alios subditos de villa Mostowo interemptum de terra sublevare
volentes cum aliis subditis Kliczewiensibus superius specificatis
baculis enormiter convulnerarunt seu convulnerarunt vulneraque ipsis
in obductione specificata inflixerunt in vitam diffidarunt
exindeque pacem et securitatem publicam violarunt homicidae
voluntarii extiterunt poenasque exinde criminales succubuerunt
et in personas suas traxerunt ad sumendas de illis easdem poe-
nas facinori eorum condignas coram Judicio Officii praesentis sta-
tuant vel in defectu statutionis ipsimet pro ipsis respondeant
praesens citantur alias dilatione eadem infirmitatis anteriore
de praemissis latiore in diem hodiernam incidens et proveniens
praefata pars citata videlicet L. Josephus et Martinus de villa
Kliczewo subditi suo et aliorum citatorum nomine coram Judicio Of-
ficii praesentes comparentes petierunt sibi vigore anterioris
dilationis inquisitionis eductionem eiusdem in instanti decerni
Atque quemvis R. E. ad rotizandum se super incorruptos testes addi
et deputari et Judicium praesens Juri communi affectationique eiusdem
partis citatae utilicite annuendo eidem M. R. E. H. Josephum Kol-
sicki de Plocko Judicialem addidit et deputavit qui quidem
subditi superius in comparitione specificati rotizante eodem Mnti
juramentum corporale ad imaginem crucifixi Dni observata
illius debita solennitate in facie Judicii Officii praesentis suo et aliorum
citatorum nomine fecerunt et praestiterunt in eam juramenti rotham
quia testes sui ad hanc inquisitionem inducendi non sunt corrupti
nec appreciati nec informati Deo et S. Jesu Christi passione
ita ipsis adjuvante post quod praestitum juramentum testes suos

ad perhibenda testimonia sempsit inducendū Quod testimonia
in oculis vobis habita et eor scripta sint in oculis vestris Cum
extractis de libris et quibusdā scriptis ad hoc officium spectā
tibus Quietarunt Quietando spectāt post quā modo premisso p̄fati
Actores libri et Rubrica Alicenensis ecclesie Inquisitionem
Venerabilis Dñi Petri Arnaldi de Podio Sancti Georgii Cardinalis
procuratoris dicte Cause fecerunt et eos signo ad judicandū
legitime clausa et aperta inuenerunt petierūq; memoratū dominū
Actores quatenus Dñi Cardinalis Mandatū suum et alterum inde fieri
fecerit p̄ Dñi Vicariū de Alicenso suum et alterum scribanum
inde cum Judice officij spectāt compulsos et dicti judicis sententiam
terminum Quarum sententie tenor sequitur Judex spectāt sedens inde
declinat de spectantibus decernit Quatenus Dñi Mandatū dicti
Inquisitoris sibi ex insertis recepti et diligenter examinati et in inquisi
tionis quem ipse pronunciando Juramentū prestitit Judex spectāt
Magister Inquisitionis Vesselli de Clauso Judicem addixit et deputavit
Post quod Juramentū prestitit Judex spectāt actores indultum
quod Judex spectāt attento in causa hac petitis utebatur experiri
munerit in experimento vero Judicij hoc ultimo vobis dicti
Contrarium Cum Dñi inducti et Judicibus ac ex attento quoniam
p̄ petitis utrique ex in causa sunt deducti Inquisitionis provide
ex dicti loci in instanti reprobi injunxit et quoniam
quod Dñi Vicarius Castri Alcenensis Cum Dñi Reprobanum
Janovski Vicecapitaneum Castri Alcenensis Judicem
ex ad judicia ordinaria Curiæ Tribunalis Dñi Petrici
vicem officiose ut Junc è motu eidem motivo Judicis
locum deferi postulauit sui motioni Judicis dicti loci non
deluit eandem petitis petitis ñ admisit de qua ñ ad
missa attamen prosequi petitis Cum Cum è prodictis
Judex vero spectāt Dñi vicarium ejusdem vicem in ordine Curiæ
mediante processibus è reprobis tandem tandem Judicis hanc
ex attento quoniam reposuerunt ex dicti Inquisitionis provide
ad testium eorum spectāt audiendū Dñi dicti et ejus omnes

per eosdem convulneratos memoratorum vulnerum comprobationem propterea
ipsis sedit illata idque in eosdem sequentes quaerit Terminus
primus et proximus abhinc in fastro Placentiae celebrandi
censet post quam comprobationem vulnerum Judicium eo in puncto
causae praesentis decernet id quod Juris erit Honestum vero
Zalewski Oppidanum hereditatis objectorum immunem hoc
[illegible] Judicium a Termino et causa praesenti liberum fecit et
pronunciavit prout Judex facere et pronunciare consuevit
vero eius prout objectandum ullo modo non est rea medio
corporali praemoluti evadat idque in instanti prout se trahit
proinde Judicium praesens ad pronunciationem ipsi rothae
Mtis Supraseriae Vresecki de Plocko Judiciale addidit
et deputavit quae quidem Zalewska volente eodem Mtis
in ista rotham superius contentam fecit et praedulit quo
Judicium praesens attento eandem Zalewskam a causa praesenti
liberam fecit et pronunciavit facitque et pronunciat
Decreti praesentis vigore. Cum Decretum comparens eiusdem
plus citatus sentiens eo fore suum principalem aggravatum
pro iuridico non suscepit sed ab eodem est Stephanus Zaro
wski Vicecapitaneus Castrensis Plocensis causae praesentis Judicis
ad Judicia Ordinaria Eiusdem Tribunalis Regni Petricoviensis
Officiose ut Juris est movit eidemque motioni suae locum
deferri postulavit cui motioni Judicium praesens locum non delulit
eandemque praefatus pro citatus non admisit de qua non admissa
attamen prosequens praefatus comparens nomine principalium
suorum est protestatus Judicium vero praesens se nihil temere
egisse verum in omnibus Jure mediante processisse est reprotestatum

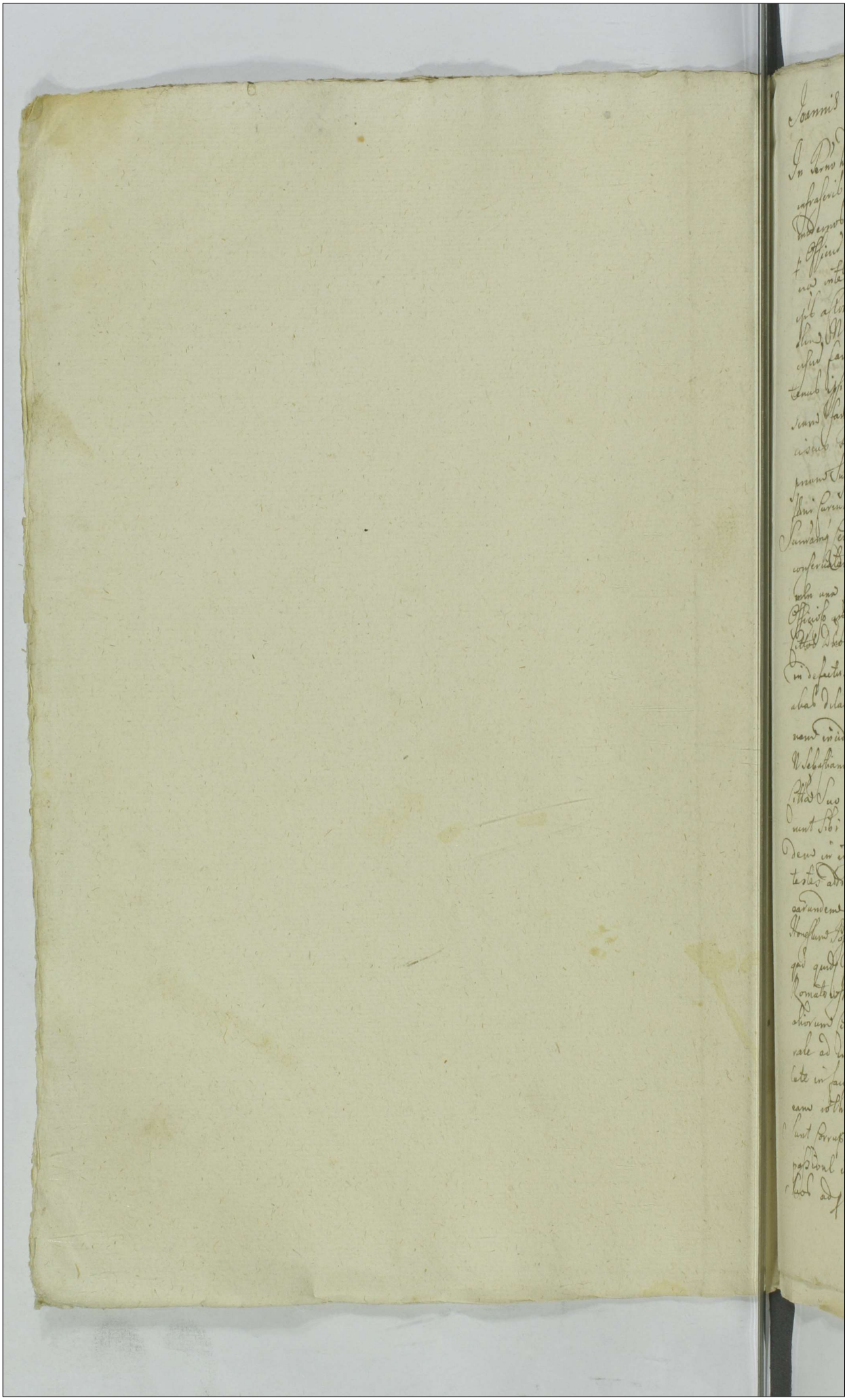

Joannis

ff 220

In Dei nomine Amen Ad Relacionem anteriorem Sup eodem Inquisitionis ptis ibus
infrascrib utriusq ad Sequentes Quesit Jacobus Rosen Iudeus Testis respective
Interrogatus cum Juramento solemni de veritate Responsionis facta et
Interrogatus Dixit dicit Jacobus et Responsa et hoc in causa et actione pro-
mota inter Nobilem Sebastianum Romatowski et Nobilem Raphaelem Samuelem
ipsi actores ab una et Nobilem Elisabethan Dembowskiam Reluctantem
alia, Nobilem Casimirum Pepłowski et Joannem Krzepecki tutorem
eius Samuelis Nobilem Wojciechowski ple ab altera Scitur ideo Jura-
tenus ipse Testis Nobilem Replowski et Krzepecki eundo Labsum Francis-
cum Samuelem Suum et hoc in causa notae Juris Dixit Labsus Fran-
ciscus Samuel ipse diversis temporibus ad hospitium Nobilis pro
primum Superveniendo ea Eodem hospitio Stramine aliquod furnus
Juris Furtum unum modo clandestino perforato tecto detulit et tulit
Summamq certam pecuniae Francisci Victoris in eodem Stramine
conservatam accepit qd Primum et Stramen ad Dnos suos ibidem Stra-
mentum unum Suum apud eosdem Reploskie et Krzepecki Jubutum et
Officiosa voluntate innovatum ac Ligneum inscriptum Franciscus Victor
Victor Dnos ad Sumendas penas Suam Officii potenti Statuant vel
in defectu Salutiferis ipsimet pro illo respondeant pro Sensu Statuy
abas Dilaoni eadem antenotae depromisse Latione indicendo Rodi,
nam in audiente et proclamante pro fatis ptes utrq tam Actorea ad
Nobilem Sebastianum Romatowski et Nobilem Stanislaum Reploskie
Pittas Suo et aliorum una cum Officio pro Senti per comparens petie-
runt sibi Vigore antenotae Dilationis Inquisitionis eductionem eius-
dem in instanti decerni Malem q Ll ad volvendo se Super inscriptis
testes ad et deputari et Judicium pro Tens Surformatis affectationis
earundem partium utriusq utilitate apponi eidem Nobili Rotalem
Honestum Josephum Krzepecki de Loco Judicalem ad hoc et ad deputatum
qui quidem ptes utrq tam Actorea ad Nobilem Sebastianum Nobilem
Romatowski qm Actor ad Nobilem Dembowska et Krzepecka Suo et
aliorum Actorum nomine rotulante eodem Nobili juramentum Corpo-
rale ad imaginem Crucifixi Dni observata illuc debita Solemnitate
tacte in causa Judicij Officij potentis fecerunt et prestiterunt in
eam volvam Juris testes Sui ad has Inquisitionis inducendi non
esse corruptos nec Subornatos nec informatos Deo et S. Jesu Christi
passione ita ipso adjuvante Post quod prestito juramento testes
Sui ad prohibenda testimonia Quorum testimonia in causa

rotulo sunt extradita de quibus extraditis et ad se receptis Judicium
praesens Quietarunt Quietantque praesentibus

Dilatio majoris Lag. Rosciszewo

In Causa et Actione Judiciaria infrascripta inter Ex Annam Lezka olim Stephani filiam Actricem ab una et Ex Joannem Rosciszewski Dapiferum Braclaviensem atque Catharinam Bykowska Conjuges et quidem maritum cum maritis assistentia praeterea ab altera Cottos ad judicium et audientiam Solutionis Summae Ducentorum florenorum polonicorum per Ex Joannem Bykaczewski et Hedwigim Makomyska Conjuges Actis praesentibus paulo Superioribus eidem Actrici inscriptam et assecuratam per Sententiam Judicij praesentibus iniungi et ad Solutionem eiusdem Summae uti Possessores eorundem bono in Wrowblewa ita et onerum Successores Stringi et Compelli idque quod Juris erit exequi praesentibus Citantur alias Citatione ipsa anteriore de praemissis latiores in diem hodiernam incidentes et proveniens praesentibus ipsis utrisque

In Vigilia Joannis Exemptionum 1617 118 222

Dilatio pro Majori Parte Roscisseudo

In Causa et actione Judiciaria Infrascripta inter Insti
gatorem Judicij officij Praesentis eiusq Delatores Nobi
les Matthiam Druski et Evam Szulenska in vicem
Coniuges actores ab una et Inuosos Joannem Rosci
sieuski Dapiferum Braclaviensem et Catharinam
Bykowska Coniuges parte ab altera Citatos adhaeren
do Manifestationi suae Coram Actis Praesentibus Con
ipso facta ideo Quia praefati Citati in Contra
rium juris publici procedendo Contractum obligato
rium ratione Bonorum Wrobleda inter se actores
et Citatos praefatos Conscriptum subscribere et
eundem approbare prout se circa Inscriptionem
eiusdem et Complanationem inter ipsos initam appro
miserunt tamen in praemissis satisfacere vo
lunt immo cum praejudicio actorum recusant
per quod iidem Contractui et Complanationi
et Complanationi Contravenerunt vadiumq eidem
appositum succubuerunt ad quod sup ipso una cum
Satisfactione rei principali decernentes et id quod
juris erit exequentes praesentes Citantes alias Citatio
ne ipsa anteriore de praemissis Latione in diem
hodiernam incidentes et provenientes Partibus ipsis
utris actorea quidem per N Matthiam Druski suo
et Consortis suae Nomine Citata vero per G. Tho
mam Duplicki Coram Judicio praesenti Comparentes
et secum Judicialiter Controvertentes quarum con
troversiis Judicium praesens Coram se Inductis
exauditis dedit et Concessit Judicium hocce
Dilationem Majoris Parti Citatae videlicet G. Joan
ni Roscisseuski ex quo Causas majoris importantiae
Judiciis Castrensibus Bobrownicensibus protunc attentatis
Jam probabit Literatoriis Judicialibus Documentis

iuxta praescriptum juris Communis idq in sequentibus Querelarum Castrensium officij Judicijs Terminis prius et proximius adhinc in Castro Plocensi Celebrandis Ter. C.

Scriptio Zmijewo Zochowo

In Causa et Actione Judiciaria infrascriptae inter Instigatorem Judicij officij Praesentis eiusq Delatorem N. Stanislaum Zmijewski de Olszewo Actorem ab una et S. G. Stanislaum Mostowski olim Gnosi Petri Mostowski Thesaurarij Palatinatus Plocensis filium in Czarnocino et alibi Haeredes et N. Zochowska olim Gnosi Jacenti Drozdowski Consortem derelictae Bonorum eorundem Czarnocino quovis modo possestrici parte ab altera Citatos ideo quatenus ipsi L. Joannem Stepka Joannem Cichos Josephum Cichos Matthiam Cichos Paulum Lisiek Michaelem Kaczmarz de Villa Czarnocino subditos ipsorum excessivos licentiosos qui subditi ausi sunt et temere praesumpserunt tempore in Termino declarando nulla habita occasione ad Actorem eidem Actori equam coloris kasztanowata cum poledro valoris centum flt viginti florenorum Polonicorum Actoris propriam apud Nobilem Paulum Lepkowski in eadem Villa Czarnocino de stabulo violenter recipere sibiq usurpare prout de facto receperunt et sibi usurparunt ac proinde poenas in legibus Regni eo nomine sancitas una cum restitutione praefatae equae officiose praestate aut solutione valoris taxae eius ac alias arbitrarias Judicij Incubuerunt pro quibus poenis de ipso sumendis eorundem Coram Judicio nostro statuant et praefertur vel in defectu statutionis ipsi vel per eisdem respondeant praeferri citantur alias citatione ipsa anteriore de praemissis latiore in diem hodiernam incidere

et provenient partes ipsae utraque Actorea quidem pte
Citata vero per Generosum Thomam Duplicki Coram
Judicio praesenti Comparent et secum Judicialiter
Controvertent quarum Controversiis Judicium
praesens Coram se inductis exauditis Terminum
eundem hodiernum talem qualem ob spem futuram
Concordiae habere debuerunt scripserunt proro
garunt disuraxerunt ~~prorogarunt~~ et limita
runt prout quidem fuerunt prorogant disiungunt
et limitant idque ad sequentes T.C.

In Causa et Actione Judiciaria infra scripta Inter Nlem Albertum
Kowalewski Actorem cassandae ab una et Generosum Instigatorem Ju
dicij Officij Castrensis Plocensis tum Nlem Matthiam Kowalewski
eiusdem Generosi Instigatoris Parti adhaerenti ex officio Personae Bonisque
illius Parte ab altera citatos post translapsum Terminum in Judicijs
Capturalibus Palatinatus Plocensis vigore editae citationis ad cassan
dam ad videndum et audiendum poenam quandam Punctionum
seu Lucrum superse Actore cassante ex instantia ipsius pars ad
haerens in officio Castrensis Plocensis in Causa ratione aggravatio
nis indebite Honoris sui Actoris pereandem Condemnationem pro
cessus causae de his latiore obtentis uti nulliter et indebite tolli cassa
ri annihilari nullitatisque Judicio vitio subjici Actorem modernum
cassandae ad pristinum honoris gradum restitui illaque partem ad
haerentem ratione indebitae vexae et honoris aggravationis poe
nis condignis puniri idque quod juris erit exequi praesentibus ci
tantur alias citatione ipsa anteriore de praemissis latiore indi
em hodiernam incidentes et provenientes partibus ipsis utrisque
Actorea quidem per V. Albertum Kowalewski suo et
aliorum nomine Citata vero per Generosum Thomam
Duplicki Coram Judicio praesenti pte Comparent et
secum Judicialiter Controvertent quarum Controversiis
Judicium praesens Coram se inductis exauditis dedit
et Concessit ~~dilationem~~ Judicium praesens dilationem
Parti Modernae Citatae ad producendum processum
idque ad sequentes querelarum Castrensis Plocensis Terminos
prius et proximius ab hinc in Castro Plocensi Terminos Celebrandos T.C.

225

Hicq in Continenti Coram eodem officio et Actis praesentibus
praesentibus Comparens Mlis R. G. H. Josephus Kresicki de Plocho Judi-
cialis palam publicoq Recognovit quia ipse Citationem Cite-
ralem sigillo ad Cassandam pro Terminis praesentibus ser-
vientem Coram Citatum ad bona Kowaleado Podborne Sab-
batho post Octavas Sacratissimi Corporis Christi Domini
proxime praeteritum detulit exportavit et publicavit ut
juris est quam quidem Suprascriptus Mlis Relationem
eidem Mlis Kowaleowski Actor Cassandae Coram officio
praesenti praesentibus Comparens in toto approbavit approbatq
praesentibus.

Dilatio Inquisitionis Morawy Guthowo

In Causa et Actione Judiciaria infrascriptum inter
Instigatorem officij praesentis eiusq Delatorem
Nobilem Albertum Guthowski Actorem ab una
et Nobiles Thomam parentem Franciscum filium
Morawskie Stanislaum Guthowski parte ab altera Citt
ideo quia ipsi primo quidem praefatus Mlis Morawski parens
ex informatione Mlis Guthowski pomariam Actoris in
bonis Guthowo sitam modo violento cum accidentijs recepit
circa quam violentam receptionem actorem concussit con-
vulneravit vulnera licet non sit obducta Inquisitionem de-
ducentem inflixit nec his contenti verum secundario
tempore eundem actorem in sanguis praesentem itidem concussit
medietatem sortis in bonis Guthowo Witz ademit fru-
menta et prata compabulare permisit et alias vi-
olentias peregit et inculpati omnes peregerunt
per quod contra leges Rni excesserunt poenasq succubu-
erunt ad quas decernendas praesentes citantur alias Cita-
tione ipsa de praemissis latiore in diem hodiernam inci-
dente partibus ipsis utrisq Actor personaliter Ci-
tata vero per Mlem Thomam Morawski suo et alio-
rum nomine Coram Judicio praesentis Comparentis et secum
Judicialiter Controvertentis quarum Controversijs Judi-
cium praesens Coram se Inductis exauditis ad affectationem
partium utrarum dedit et concessit Judicium praesens Di-
latio Inquisitionis parti utriq super Contenta Citatt.

Idq ad sequentes Generalis Castrensis terminos prius et pro-
tius abhinc in Castro Plocensi celebrandi Tno partibus
eiusdem utriusq ibidem totali in vigore Conservato pe-
Comparente peremptorio Idq in Continenti Pr Compa-
rens M. R. G. Honestus Josephus Gresicki de Plocho pa-
lam pcq recognovit quia ipse Citt literatt sigill
pro Terminis Pseaq servienti tum ad eius primas ex
quibus Pena Contumaciae obtenta est sup Citt ad
Bona Gutkowo detulit exportavit ~~exportavit~~
et publicavit ut Juris est de quo Pseaq idem Actis
fecit Relationem.

Dilatio Inquisitionis Rviewo Malewo

In Causa et Actione Judiciaria infrascripta inter Ingrossatorem Judicij Offi-
ciis eiusq Delatores NN Jacobum Rviewski et Barba-
ram Koziebrodzka invicem Conjuges Actores ab una et NN
Andream Malewski et Zophiam ~~Koziebrodzka~~ Kowalew-
ska invicem Conjuges parte ab altera Citatos ideo Qui
ipsi in Contrarium Legum publicarum metuendo nec pe-
nas ullas contra infrascriptam audentes severe in ysdem Le-
gibus deserat formidando contraviendo quoq Contractui certo
Arendatorio inter Actorem ab una et Praefatum inculpatum
Malewski parte ab altera intuitu tenutae sortium certarum
in Bonis Przeradz conscriptt vadium ibidem appositum non me-
tuendo plurima impedimenta Praeiudicia et injurias in Posses-
sione Actorum Praefatus Malewski intulit enimvero tempo-
re certo futuro in Trno declarando Praefatus Malewski
Superveniendo ad Campos Bonorum Suprascriptorum Przeradz
extunc ibidem impediendo liberam culturam agrorum
Aratrum bobus iunctum de manibus famuli agrestis Acto-
ris eripuit quod aratrum in furore ipsis in aliquot par-
tes est confractum Praefati vero ambo Malewscy Conjuges ole-
ra ex hortis utpote brasicam et alia comestibilia rapam

227

insuper in campis sibi applicuerunt et appropria-
runt Actores usu fructu privarunt res certas seorsive Re-
gestro deserias et porrectas denuo violenter recepe-
runt insuper damna plurima in frumentis nary
grani et seminis per saepissimam pecorum equorum
et id genus immissionem et tam suorum quam aliorum vicino-
rum consultam impulsionem praefati omnes inculpati An-
no proxime praeterito solo rancore intulerunt Acto-
res summopere damnificarunt injuriarunt ob summam mo-
piam et defectum frumentorum Inventaria Actorum fame
stricta et pressa exhalare debuerunt quorum omnium
damnorum in frumentis seorsivo in Regro conscriptis
in tantum adveniente producenda patet denique majoribus
oppressionibus Actores premendo equam Inventario aren-
datorio subiectam et ad usum datam cum poledro Acto-
ris proprio omnes Malewscy cum Nobili Czarnom-
ski violenter receperunt et huc usque ad expostulan-
tes amicabiles et officiosum Mlis arestum non restitue-
runt similiter etiam vaccas duas unam ad inventa-
rium spectantem alteram Actoris propriam violenter
receperunt siliginis hyemalis sulcos octo hordei itidem
Octo violenter omnes collegerunt et sibi appropriarunt
praefatus quoque inculpatus Malewski occulto modo ad resi-
dentiam Actorum intrans bombardam longiorem
dictam fuzyque accepit et nonnullas res sibi appli-
cavit prata possessioni arendatoriae Actorum sub-
iecta in plurimis locis confalcastrarunt foenum
collegerunt Actores maritum circa requisitionem praefa-
ti inculpati Conges cum Czarnomski cum falcibus

famam Carpentia oppressit aliasq palurimas violen
tias latius ore tenus proponendas peregerunt Regni
Regni Convulsores extiterunt pœnasq pro qualitate
facti sanubuerunt ad quas super ipsis decernens
idq quod juris erit exequendum Prefers Citans alias
Citatione ipsa anteriore de præmissis latione
in diem hodiernam incidens et provenien Partibus
ipsis utrisq Actorea qui Nr per Relictam olim Nlis
Gaspari Przeradzki suo et aliorum nomine Cita
ta vero pro Nlaolam Bogurski suo et aliorum nomine
itidem Coram Judicio præsens Comparens et seran
Judicialiter Controversiis quarum Controversiis
Judicium præsens Coram se inductis exauditis ad
affectationem Partis Actoreæ dedit et Concessit
Judicium hoece dilationem Inquisitionis Partiutriq
sup Contenta Citationis idq ad sequentes Castrens Plo
cens Terminos prius et proximius abhinc in Castro Plo
cens Celebrans T.C.

Dilatio Inquisitionis

In Causa et Actione Judiciaria infrascripta inter Instigato
rem Officij præsentis eiusq Delatorem Nlem Simonem Prze
radzki Actorem ab una et Nles Attal Melchiorem Jaren
tem Stanislaum filium Przeradzkie Casimirum Nadratowski
Albertum et Stanislaum Kłosinskie nec non Laboriosos
Valentinum Jarentem et Joannem Filium GG Swięcichiech
tum Jacobum Nlis Andreæ Przeradzki Principalis Veniq
Georgium et Josephum Cichosow Gnosi Michaelis Rosci
szewski Franciscum Cichos Nlis Casimiri Nadrato
wski Stanislaum Garbaciak et Thomam Patrusiak Nlis
Andreæ Przeradzki Laurentium Beksiak relictæ et Nlis Prze
radzki Gaspari subditos excessivos et licenciosos et quidem
subditos cum Dnis authte et assistentia parte ab altera Cita
tos ideo quia ipsi post positis Legibus et Constitutioni
bus Regni quæ infrascripta serio fieri vetant nec pœnas
ullas ratione infrascriptorum sancitas sat severe descript

229

metuendo primo quidem praefati inculpati possesores Bonorum
Przeradz parua pregem pecorum morbo infectorum in Campos et
sepisteria Actoris consulto ut inficiantur pecora Actoris pa
storibus suis impellere mandarunt qui mandata eorum exe
quendo eadem peccora impulerunt cum Peccoribus Actoris
et totius Villae Przeradz magna iunxerunt dum uero Actor
cum alijs Vicinis eosdem Pastores requisiuerit ut eaque pecco
ra morbo infecta ex sepisterijs et hortis expellerent ipsi
mandata Dominorum suorum parendo expellere renuerunt imo
inculpatis Principalibus de expulsione pecorum per Acto
rem notificarunt Praefati uero inculpati Przeradzki et Na
dratowscij Kosinscy veloci cursu de residentijs suis erum=
pentes ad scitis sibi subditis inculpatis superius Speci
ficatis actorem assecuti sunt et assecutum praefati inculpa
ti subditi Gnosorum Swiscichich enormiter conuulnera
runt conuulneratum et inter lapsum omnes inculpati
conuulnerarunt vulnera in obductione Specificata inflixe
runt interimere attentarunt praefati uero Subditi Valen
tini Generosorum Swiscichich atque Matthaeus Rzaza relic
tae olim Nobilis Gaspari Przeradzki eumque actorem omino inte
rimendum proclamabant proferendo formalia zabic tahie
go atahiego Syna alij uero uerba laesiua actori nociua obie
cerunt alias plurimas uiolentias peregerunt poenaque
ex inde emerientes succubuerunt ad quas super ipsis decer
nere et id quod iuris erit exequendum praesentibus citantur
alias citatione ipsa anteriore de praemissis latiore in diem
hodiernam inciden et prouenien partibus ipsis utrisque

HL 230

Laurum ulteriorius Executionis Zglinice

rowo.

Juxta Relonem Executionis mihi facte ipt in Bonis mihi assignatis ostensis per Nicolaum Executorem tenoris sequentis et tam in Villa Zglinice maior ante hortop Horum Sancti Petri Horowski Sen Tena Secunda post Dnicam proxime Palmarum Anno Dni 1609 coram Egregio Jacobo Zglinicki B.C.P. in presentia Mci Bartholomei Faddeuli Pauli Dzierzkowski rei in Mgr. H. Sebastiani Dzierzek de Biedrowo ad Actus huius assumpti qui quidem Egr. P. Adalbertus Tyb. Stin de peragendis Executionibus Comitis satisfaciendis immunes officij sui additionis adhibito officij Castren Plocensis ad requisitionem Egr. Thome Zglinicki Actoris et precunctis ad Bona supradicta Zglinice ostensa cum suppraditis Mtibus et Clicis descendit ad peragendam Executionem ibidem cum descendendo Jurisdictionem hactenus habuit quia fuit data sua Jurisdictione pacem et securitatem publicam per Sup. Dni Mtem Custodiat partes vtrasq; ad Dni cum auctionem demandavit ad hanc pro gni Mtis accessorum et securitatis publice Custoditionem Egr. Thomas Zglinicki Actor pte comparens reproducto processu Sup. Nli Melchiano Horowski obtento et literis citto de Actis in castris Plocensibus Termino literarum Sanctarum officij dicti iuris urgere attentionis limitationis diem hodiernam inciden tibus Tena Secunda post Dnicam Quasimodo Anno Dni 1609 et hora causa Racionis officium Jurisdictionis Castri Plocensis officij Castren dicti adiudicatarij et expleonis ipsius et Decreti contrauentium premissarum de bis latoris Bonis Sup. ipt petijt urgere eius officij Castren ipso et Decreti de Bonis citto literis citto Executione pagi ex adverso vero pte comparens Nobilis Petrus Horowski Frater germanus eandem Executionem literis formalibus Bonis ia tey Executionis bo tu pierwsza Nasza zastawa ziemi Pana Tomasza Zglinickiego proces, Actory Zastawy porkali y na Sądach dawnych uczynione y pugnanti et pieri ad mentem quo Castren Burgimbiale attento pro ulteriori diiudicatione et finali decisione causa Clenti ad officium dicti officij Castren Plocensis cum tenore literarum officij remissit ipsumq; et Terras Pontibus datis in eisdem citationis Castrensis Plocensis primus et primus ab hinc celebrandi prefixit assignauit et constituit comparendi peremptorium Nobilis Zglinicki ad Castrum Plocense manus propria Sumptuq; ex ad citationem literalem Castrensis Plocensis cuius

231

Impugnatio non attentis eandem executionem ulteriorem faciendam de
persona Citatae partis iure vero victae bonis illius obus ad primam
partis actoreae requisitionem de vetus praesentis exhibitionem
faciat et peragat idque sub poenis consofficialis sancitis citta
vero pars eandem executionem nec per se nec per suas quasvis
subordinatas impugnare personas idque sub poenas Banitionis
perpetuae quae contra impugnatorem interponit praesentibus super vero
anterioris executionis impugnatore et his quorum nomine im
pugnatum est petiit praenominata pars actorea poenam Banionis
decerni aliaque in talibus fieri solita iuridice exequi et
sententiari postulavit et Judicium praesens Juri Communis
et Instigatoni eiusque actoreae partis ut licitae annuendo
super eadem citata parte et Bonis eius obus poenam Banitionis
decrevit ad eandemque publicandam Banitionis perpetuae poe
nam M. R. G. H. Josephum Krysiehi de Plocho Judicialem addidit
et deputavit quique Mlis satisfaciendo deputationi suae
a Judicio praesenti habitae praefatam Banionis perpetuae poenam
modo praemisso super eodem impugnatore et his quorum nomine impu
gnatum est obtentam ac ipsemet citatos esse perpetuae Banitos
et de Regno Poloniae scriptos honore privatos iuri Comi
contrarios et rebelles hostesque patriae hic in arce et extra in
ponte ac in quatuor partibus circuli Citientatis Plocensis ~~clamata~~
et vocata in frequentia multorum variae conditionis et sexus hominum
ad iudicia moderna congregatorum foroque publicum alta sua voce
praeconica et sonorosa publicavit proclamavit et ad notitiam
omnium praetunc praesentium in dubiam deduxit de quo hanc suam
idem Mlis fecit relationem. Postquam publicatam Banionis
perpetuae poenam modo praemisso super eodem impugnatore et his
quorum nomine impugnatum est obtentam Judicium praesens Causam hanc
cum toto illius effectu ac partibus ipsis pro facienda in praemissis
super eodem impugnatore et Bonis eius obus iuxta praescriptum
Juris Communis Executione ad Officium Loci Capitaneum eiusque offi
cium competens remisit remittitque praesentibus Decreti Juri vi
gore Hicque in Continenti M. R. G. Honestus Josephus Krysiehi
de Plocho palam publice recognovit quia ipse citt litt Sill

Pro Judicij presentibus Servientes consuetos ad Bona defuncti capienda
Actores post festum Assumptionis et Judicium Trinitatis retulit et ex
portavit et in Curiâ Castri posuit per sororias suas publicet Clond
Copias reliquit et publicavit ut supra. Et deque presentem idem Min
isterialis fecit relationem

233

Approbatio Condemnationum Kowalewo Subd

Juxta relationem Executionis in praescripto Judicio nominatis Domi
officiose datae cujus quidem Executionis tenorem sequitur Actum in villa Lowabo
ante hortesorium Feria VIta Alberti Chregier Feria Sexta post octavas
festi Festissimi Corporis Christi Dominici proxima et Anno ejusdem
Millesimo Sexcentesimo Nonagesimo octavo Coram Egregio Thomasio
nislao Supplici Burgravio Plocens Generalis in presentia Venerosi Simeonis
Joannis dotarski Camerarij Terrestris Plocens Matthiae Joannis
lewski Victoris Regestarski Matthiae Sexionowski Pauli Duchodzki
Simonis Jancziewski necnon Multorum Honestorum Laurentij Widzienski
de Chaszczyno actui huic assistentium quod Egregius Burgravius Satisfacio
de munere officij sui de peragendis Executionibus debitis adjudicatis
Nobilibus Alberto Parenti et Matthiae Filij Kowalewski de eo Joannis Kowa
lewski Actorum requisitionem petitam Banitionis Poena superius Nobili
Alberto Kowalewski dicto Brzozowej ejusque Consorti Nobili Mariannae
Bontkowska in Terris quorundam Casherow Plocens Feria Secunda
in Festivo Festi Nativitatis Sancti Joannis Baptistae Anno Domini
Millesimo Sexcentesimo Nonagesimo Sexto, super iisdem Nobilibus Alberto
Kowalewski et Mariana Bontkowska Conjugibus citatis et in hoc incau
sa rationem Verbalium Lesionum Objectionis actores Calumniationis et Ju
rumq Violentiarum in praecedentibus specificatarum Latisfactionis obtentae
reproductionem idem Egregius Burgravius Latisfaciendo muneri officij sui
per peragenda Executiones ad Bona eadem Kowalewo Sulc Sortemq
Citatorum jure Victorum cum Nobilibus Victore Regestarski et Matthia
Kozierowski ita supra scripto Ministeriali condescendit diesdictorum
fudauit qua Jurisdictione fundata Jeunitatoq proxima partes utraq tam
Actoream, quam et citatam ad Sui praesentiam aclamare demandauit post
quarum partium utrarumq aclamationem Nobilis Matthias Kowalewski
Sui et aliorum Actorum Nomine pro suis presentibus personaliter compare
panam Banitionis petitam reproduxit et Executione vigore ejusdem
de Bonis Citatorum Eorum victorum peragi effectuari Sortemq dispe

victo

Victorum officiose traditi et ad conscriptionem Inventarij consequendi fecit, Contra vero Nobilis Alberti Kowalewski citatus ipsemet Banitus Actam Executionem his Verbis: Zapisalem za relacyą ad Sądy Grodzkie Płockie Nowe relatio ad Sądy dawne na Prigłuchowskie Sądy pokazuje impugnauit, quam impugnatione attenta Actum presentem pro diffidicatione ac et impugnationis aut solutionis demandandi ad executionem Nostrorum Regnalium ad Judicia Castrensia Plocensia proximis abhinc in Castro Plocensi celebranda remisit et Nos Partibus Vtrisq; Ipsis Impugnatoribus in eodem Judicijs Castrensibus Plocensibus consenserunt companendi peremptorie Thomas Stanislaus Rupnicki Burgrabius Castrensis Palatinatus Plocensis nec non ex relatione ad Sądy dawne ex parte eorundem Nobilium Alberti Kowalewskiego et Mariandi Pontkowskiego contra suprascriptos Kowalewski Stempczewskie et alios in Processu causae Specificatos insertam literasq; edita cujus tenor Sequitur ejusmodi talis: Vladislaus in Wisznice et Niesthoyze Sapieha Ensifer Magni Ducatus Lituania Capitaneus Plocensis Consiliarius Nobis Insinuatis Judicij Castrensis alias Nobilium Alberto Parysh et Matthia Filio Kowalewskim, Joanni Stempczewski ejusdem Insinuationis tabellionali ex officio personis Nobilitatis Regni Nostri quibus vigore Regiae Nostrae qua hac in parte fungimur Capitaneali Authoritate mandamus vt in primis citatorium Sabbatho Officij Judicij Castrensis Secunda prius et proximis abhinc in Castro Plocensi Celebrandi Personaliter ac peremptorie compareatis ad instantiam Nobilium Kowalewski et Mariandi Pontkowska in eadem Conjugum Actorum Cupanda, qui Vos et quidem Actrix Mandato cum sui Mariti authoritate et assistentia citant ad videndum et audiendum condemnationes quascunq; in Judicijs Castrensibus Plocensibus tum et Actibus Cupanda et hoc in casu non accedentibus Solum Responsum, Calumniationis et alium Protenhand accusationis processu et executione instituto obtenta et approbat Nobilis Capitaneus Ambitiosa Nullitatis petitio dubyci Actrix Mariti Reprobatione ad finitum honoris gradum respicit Reg Partem adhaerens iniuriae indebitae vexae et honoris aggravationis famae contingentis eidem quae juris ont exequi Citat Nos attentabitis ad Sententiam Judicialem responsuri. Datum in Castro Plocensi Feria Sexta Sanctissimae Individuae Trinitatis Anno Domini 1693 in Festo itaq; hodierno Vigore praesentis

conservandis ipsius Tenutarium quorumq; relationis ad instandam in diem
hodiernam Incidentem et provenientem causis ipsis Vigore Actorea
quidem per R. Matthiam Kowalewski sua et aliorum Nomine ex-
tata et R. Albertum Kowalewski Reo et Impugnato ad Mne
coram Judicio Terrestri comparere et eorum Judicialiter compa-
qualem sententiis Judicii Terrestri Colen. de inductis examinibus
ac eo attenti, quoniam R. Albertus Kowalewski ad suspen-
dam condemnacionem agit actoritatisq; eidem suspendi in regestro
rent deponeri, provide facta combinacione Acto datum decer-
vit Terrestrum decernit quatenus idem Matthias Processum
super eodem Alberto obtentum in instanti educat et quoniam
eundem Processum obtentum educit non posse rationibus in-
ductis processum eundem sufferre advenit et decrevit tandem
eidem Nobi Alberto Kowalewski mediantibus Judicij hoc
subsequente Judicium memoratum decrevit Terrestrum decernit
quatenus in publicando sana Banitionis sententiam in officio Ter-
restri obtentum et ejus approbationem in Judicijs exhibi-
to Raig Zenaby subsequuntur sana inducticem quatenus decem
Marcarum parti et Judicio tenetur in instanti Judicio ab pars
banitionis inter hinc tales publicanda pari vero tabellata
approbacione eandem condemnavimus, quoad in defectu satisfactionis ex
Judicium Terrestrum approbant et ad Actum Legis sapi-
tunc et Judicium Terrestrum approbant et ad Actum Legis sapi-
tunc et Judicium memoratum remittit
Causas Terrestrum ad satisfaciendum in effectu premissorum et hoc ejus
dicium rejicit et quoniam in pensis ejusdem adjudicatis eidem
N. Alberto Kowalewski parti Actoree non satisfecit provide
Judicium superius tenetur approbacionem Banitionis de-
cretatum et subsequens obtentum super eodem N. Al-
berto Kowalewski decrevit ac ipsummet citatum esse perpetue
Banitum sententia sua declaravit, ad eandemq; publicandam
Banitionis perpetuam eandem approbacionem subse-
quem Judicium hoc de mansionali ac gradu honestis Jose
phum Krepicki de Stockor Judicialiter addixit et deputavit
qui quidem Minister satisfaciendo deputationi sue
in Judicio Terrestri habita Petenti banitionis et mandato eandem
ejusq; approbacionem super eodem Alberto Kowalewski

decre

decretam et sententiatam ac ipsumpet Kowalewski esse per
petuè Banitum et de Regno Poloniae proscriptum, honore
privatum Juri communi contrarium et Rebellem, hostemque Patriae
hic in Arce et extra in Ponte ac in quatuor partibus circumcis
tis Plocensis in frequentia multorum variae conditionis et
sexus hominum ad Judicia moderna forumque publicum
congregatorum alta sua voce praeconica et sonorosa
publicavit, proclamavit et ad notitiam omnium protunc praesentium
in dubiam deduxit, de quo hanc suam idem Ministerialis
fecit relationem, Postquam publicatam Banitionis perpetuae
approbatae poenam modo praemisso sententiatam Judicium
praesens profaciendam in praemissis executione officium competens videlicet
Generosum Thomam Duplicki Burgrabium Plocensem Castrensem
et quemvis alium cum ministeriali et duobus NN pro
tempore ad deducendum addidit et deputavit quicquid
Generosus Burgrabius a primo partis actu reae requi
sitionem decretique praesentis exhibitione peragere tenebitur
idque sub poenis in legibus Regni contra negligentes offices sancitis
citata vero pars eandem Executionem nec per se nec per quascumque subor
dinatas impugnare audeat personas idque sub poena banitionis
perpetuae quae contra impugnatorem imponitur praesentibus

Relatio Inquisitionis Peplowo Golocino

In Causa et Actione Iudiciaria Infrascripta inter Instigato
rem Judicij Ordinatis eiusque Delatores Nobiles Paulum Re
plowski et Franciscum Piscatowski famulum ipsius
et quidem famulum in assistentia eiusdem Domini sui Actores
ab una et Illes Dominicum Parentem et Annam Domicellam
Coniuges nec non Petrum Paulum et Andream filios Go
locki Parte ab altera Citatos ideo quia ipsi
Contraveniendo legibus et Constitutionibus Regni
nec pacis Conf. Personarum Nobilium oppressiones
Convulneratores sat severe in iisdem legibus Regni
descriptis Minime formidando tempore Certo in
protestatione expresso non Contenti Antecedentibus
injuriis violentiis et oppressionibus forme indices

et horis illatis nunc eosdem renovando Male volumq
suum intentum ad effectum deducendo et quidem praedo
Praefatus inculpatus Paulus Zolochi eundem Actorem
ad Curiam ipsius propriam in Bonis Wylazlowo sitt
nocturno tempore circa mediam noctem invasit Circaq
superinvasionem eundem in duellum omnino secum ipse
lendum provocavit et cum armis variis in locis causa
interimendi inquisivit eandemq famulum Piscatoris
Wolski in Campis Bonorum suprascriptt Wylazlowo pre
ventum sine ulla causa positt in terra baculo percussit
Convulneravit vulnera licet non sunt obducta inqui
sitione tamen probabunt Nec his contentus verum in
Majores resolutus causus est ad inferendas violen
tias tempore non pridem praeterito in protestatione ex
presso eundem Actorem de Ecclesia Swiecinensi
post absoluta Divina via publica euntem Domum
suam Bonorum suprascriptt Wylazlowo Praefati In
culpati Dominicus Ackerus et Paulus filius
Hominem innocentem primo verbis probrosis oppresse
runt ac post frameis enormissime Convulneraverunt
vulnera in obductione specificata inflixerunt interime
re attentarunt Praefatus vero Inculpatus Joannes
Deplowski ad Convulnerandum Actorem frameam eidem
Dominico porrexit et concessit nec his contentis ve
rum ad Curiam Actoris aliquot vicibus iaculati sunt
et vix Curiam Actoris praeiaculatione non combus
serunt arbores ex pomario fructiferas effode
runt damnaq multa in frumentis et pratis atq sylvis
Bonorum suprascriptt ad summam centum quinquaginta
florenorum dolorum taxata intulerunt et cruciarunt aliasq
plurimas violentias perpetrarunt quod tamen tyrannis
excesserunt praenasq ratione praemissorum fuerunt
ad quas super ipsis et Bonis eorum Decernere
idq quod jus erit exequendum Praesertim Citantur alias
Citatione ipsa de praemissis Cationi in diem Iudi
cum incidere et provenire Actorem quidem Pro
Paulum Deplowski suo et aliorum nomine citata

In Dei nomine Amen Coram Nobis Andrea Capparelli et Leon Iudicialiter Controversiarum Controversiis Dicium presens Coram se indutis Iuridice ad effectualem partium utrarumq; deducit Monuit Iudicium Seu Delationem Iuramenti Litis ultro citroq; Contestationis Iuris Ordinem Tenor Actorum Processus Inchoati Anno 1581 Die 6 Septembris Pontificatus Gregorii Papae XIII Anno Nono Citationis Executa fuit Legitime Die Veneris Decima Mensis Octobris et quia Nobilis Nicolaus Salvadori de Roma Dominus Constantius Leopoldi de Roma Leopoldus Lempi fuit Facta Post Festum Sancti Nicolai Episcopi Confessoris quod Processum Fuit Tam Citatum Quam Contumacia Obtenta Quam Integra Petitione Lata Fuit Sententia Contra Absentes Citatos Et Semotis Citatis Et Absentibus Citatis Quo Die Et Hora Citatis Assignatis Et Publicata Fuit Relatione Facta Et Dicto Fuit Relationis

Tenor Sententiae Prolatae

In Terminis Causae Et Delationis Juramenti Litis Coram Nobis Andrea Capparelli Et Leon Iudicialiter Controversiarum Controversiis Dicium Presens Coram Se Indutis Iuridice Ad Effectualem Partium Utrarumq; Deductionem Et Terminum Ipsi Causae Et Iuramenti Litis Delationis Et Acceptationis Facta Et Assignata Cum Effectu Data Et Concessa Et Hac Die Et Hora Ad Audiendum Ultra Citroq; Scripta Inter Litigatores Iudicij Ordine Servato Eiusq; Delationes Proinde Et Concessionem Juramenti Litis Et Omnia Alia Et Singula Acta Et Processus Coram Nobis Habita Et Facta Et Habita Et Facta Ad Quorum Omnium Et Singulorum

239

et praecipue Albertus Bogurski tempore certo futuro in
termino declarando eundem Actorem in curru via publica
in securitate omni iunctis equis Iudeo de damnis ab Actis
proficiscentem sine ulla data ocasione imo innocentia pro
tectum insequi eundemque inaniter obductione vulnerum
de his atestante concutere convulnerare prout de facto con
cussit convulneravit equos eodem cum curru violenter
recepit et currum sibi appropriavit denique tempore cer
te non pridem praeterito praefati omnia inculpati eun
dem Actorem in Pratis Villae Przeradz praeventum
somno quietem sine omni respectu et amore proximi fram
is convulnerarunt consauciarunt mutilarunt idem Nobilis
Bogurski nullique honesti neque boni dilector non parcen
do praeceptis Divinis et immunitati Ecclesiasticae saeveo
ribus poenis circumscripsit suprascriptum Actorem ex Ca
sia Lutocinensi post finita Divina discedentem ar
mo deliberato interimendi persecutus et eundemque at
citer convulneravit obductione de hoc atestante ipsam
nobilem Annam Przeradzka matrem pro tunc praesentem
verbis laesivis veneficium et alia verba opprimendi
obiecit aliasque plurimas violentias perpetrarunt per
quod contra leges Regni excesserunt poenasque ratione pro
missorum succubuerunt adquas super ipsis et bonis eo
decernendo quod Iuris erit exequendum praesentibus
citantur alias dilatione eadem Inquisitionis anterio
re de permissis latiore in diem hodiernam incidente
provenien praefata pars Actorea videlicet relicta
Olim Gaspari Przeradzki et Actrix coram Iudicio
Officii praesentis fecit sibi vigore anterioris
dilationis Inquisitionis eductionem eiusdem in instan
ti decerni Ministerialemque Regni Generalem adro
tulandum se super incorruptos testes addi et Iu
dicium Officii praesentis Iuri communi affec
tationique eiusdem Actricis relictae uti licite an
nuendo eidem Ministerialem Regni Gene
ralem Honestum Iosephum Krisicki Iudicialem
addidit et deputavit quae quidem Actrix Roti
sante eidem Ministeriali Iuramentum corporale
sub immaginem Crucifixi Dni observata cuique debita
solennitate in facie Iudicii Officii praesentis suo
et aliorum Actorum nomine fecit et praestitit

~~[illegible] sententiam ac ipsummet [illegible]~~
~~[illegible] Regni Poloniae [illegible]~~
In eam Juramenti rotam, quia teste Sui
ad hanc inquisitionem in actoratu inducendi
non sunt corrupti nec appreciati nec informati
Deo et Sancta Jesu Xti passione ita ipsam ad
iuvant. Post quod praestitum Juramentum teste
Suos ad praehibenda testimonia eadem Actoris
Suo et aliorum Nomine seorsive induxit quorum
testimonia de delusorotulo habentur et eidem
parti actoreae sunt extradita, de quibus extradi
tis et ad se receptis officium praesens quietavit
quietatus praesentibus Cum terminum partibus memo
ratis utrisque appetendae Inquisitionis in Querela
rum Castrensium Plocensium terminis proxime
ab hinc in Castro Plocensi celebrandis conservavit
comparendi peremptorium.

Eductum Inquisitionis Przeradz

In termino hodierno ex dilatione anteriori sup. educen
dam Inquisitionem partibus infra scriptis utrisque ad
ad sequentes Querelarum Castrensium Plocensium terminos
ut pote modernos cum termini ibidem contenti
legitima conservatione facta et per Judicium praesens
data et concessa et hoc in Causa et actione Judicia
ria infra scripta inter instigatorem officii praesentium
delatorem Nobilem Simonem Przeradzki actorem ab
una et Nobiles Melchiorem Parentem Stanislaum filium
Przeradzkie Casimirum Nadratowski Albertum et
Stanislaum Klosinskie nec non Laboriosos Valentinum
Parentem et Joannem filium Gnosorum Swiecickich
cum Jacobum Illis Andreae Przeradzki Principalis
denique Georgium et Josephum Cichosow Gnosi Michaelis
Rosciszewski Franciscum Cichose Illis Casimiri
Nadratowski Stanislaum Garbarczar et Tomam Pa
trusiak Illis Andreae Przeradzki Laurentium Beksiak
relictae olim Illis Gaspari Przeradzki Subditos excessivos
et licentiosos et quidem Subditos cum Dni authoritate
et assistentia parte ab altera Citatos ideo quia ipsi
postpositis legibus et Constitutionibus Regni que infra scripta
sorte fieri vetant nec poenas ullas ratione infra
scriptorum

Iquitas sat Rvere deserpta, mesuendo primo
gradem [illegible] inculpatis Gobedores bonorum
Frerade parva gregem pecorum morbo infectum
in campo et Sdatorio Actoris sopsulto ut vicinia
et pecora accorto pastoribus suis expellere manda
runt qui mandata eorum exequendo cadem pecora
impulerunt cum pecoribus eiectoris et sotij suis
Frerade Magna iunxerunt dum vero eor
cum aliis vicinis eodem pastore impulserunt eadem
pecora morbo infecta ex pastoris et sortes
expellerent qui mandata Dnorum suorum exe
quendo expellere neglexerunt imo inculpatis
pro ejiciendis de exsulsione pecorum pastore
notificarunt ordinati vero Inculpati Frerade
et Radinatorem Rolandi veloci cursu de pastore
ejus cuius erum pentes ad ferendum sibi subsidia
tis supra dicentes Frerem secuti sunt et
assecutum ipsum inculpatum dederunt et percussit eum
cum eo contulerunt consulendo et interim capsum omnes
in culpate conculcarunt vulnera inflictis de specificata
in flexerunt interimque attentarunt ipsum occidere volenti
bus et dispositis ad illatibus Bonifacii olim Rhi Leg
is Procuratoris cauly actorem omnino interimendo proclamabat
pro ferendis sonantibus ad ipsum ita dicendo Ecce hinc ad ipsum
vestra Rica abscindunt alias gladiis ictibus ipsum
eunt per quam cum ipsum fuerunt adgressi ipsum
Degerendo et id quidem interrogando pro ipsis inculpatis
alias illationis inquisitionis de quibus in dicta causa
Diungem in dicta et pronunciante pro ipsis inculpatis
coram Dnis ad ipsum Curiam compareno pro ipsis inculpatis
terioris ad ultimas inquisitionis ductionem ejusdem
de unius Monasterij reclusis pro tam ad pathias de legem
corruptos testes ad et ad dictum denarium communem
talium ejus de parte actoris et ad ipsum ipsum
Monasterium pro ipsum inculpatis ad dictum
deputatum quidem pro actoris ad ipsum ad imagine Christi
testificante et omnium eorum ad ipsum ad imagine Christi
Dni observate ejus salutate in facie Dni protectis
et pro ipsis inculpatis rotham pro testes ita ad
Inquisitionem ejusdem dictum corruptione infamatis
et pro ipsis inculpatis pro ipsis inculpatis pro ipsis
ramen

128 242

Di

In causa et Actione Judiciaria Infrascripta Inter Instigatorem Judicij officij Prouest eius q delatorem Nobilem Albertum Gutho
dshi Actorem ad Curiam et Nobiles Thomam Parentem et
Franciscum filium Morawshie, parte ab altera citatos
ideo quia ipsi in Contrarium legum et Constitutionum
Regni Prouidendo nec penas ratione infrascriptorum facinorum
actum esse tempore certo in protestatione expresso et quid
primo delatus Parens Morawshi de informatione
Nobilis Guthowshi Cornicinum Antonis in Bonis Gut hodo
sibi cum accidentia Modo violento recepit circa quam violen
tam receptionem Actorem Concussit Convulnerauit vulnera
licet non sunt obducta omnimoda tamen Inquisitione pro ra
bunt inflixit vulnera licet non sunt obducta omnimoda tamen
Inquisitione probabunt inflixit nec his sententia vero violentia
tis addendo subsequenti tempore in platea coram Domo Patris
dicti Morawshi filij cum Informatione Nobilis Guthowshi
cum actore in Campis inuenta vide vulnerata occasione
cuiusdam rixe Concussit Convulnerauit vulnera non sunt
obducta tamen Inquisitione probabunt inflixit
nituque subsequenti tempore futuro in seminio declarando me
dictatem Partis actoris vide stando in possessione antecessorum
eius ab antiquo existentem in bonis Guthowshi jacentibus
dicti Morawshi Parentis existentis dicti Nobilis Gutho wshi mi
bite recepit et repulsum eiusdem Partis de recepturum pollicetur vbi
supra et possessione eiusdem Partis actoris privauit vi
tuque privata actoris ipsius in residuo eiusdem Partis per deliberandi
et pecudem impulsum et ministerio Compabulauit
et fenculauit actore ad fruendum vere potestatem vi rece
ptionis Partis quam primarij cum accidentijs Immissionis
aliasque clausulas visitet ethijusmodi peregit et executus
per quem leges nobis executorum penasque ipsis decernendo et id quod
Executor pariter et omnibus alias citationes eadem tenore
et prout Partis citatis die hodierna in iudicio et quemadmodum
quibus ipsis citatis actoris quid pro tribunali per citatum
dictum Morawshi suis et actoris nomine coram judicio pro
tulit Compareret et Reum judicialiter sentenciare
Examinis Curiosus ipsius judicium prudens quam te inducta
causidico ad affectationem partis actoris dedit et Emesit
judicium hoc est delationem Inquisitionis partis citatis super
Contenta citationis pro qua regnum Partis Nobilis Stanislai

244

prius et proximius ab hinc in loco Plocensi celebrandi termino partibus eiusdem Patris quibusdem totali in vigore conservandi comparendi peremptorio

Remissa ad Tribunal Rni Mostowo Szydłowo

In Termino Iudiciario ex Decreto anteriore inter partes infrascriptas lato quo mediante Iudicium Offensi in causa infrascripta lectis partis utriusque inquisitionibus quoniam Iudicio suo deductum erat L. Martinum Wozniak subditum de Villa Kliczewo olim L. Adami de Mostowo manualem homicidam extitisse proinde propiorem partem Actoream ad convincendum eum criminaliter decreverat, Laboriosi vero Francisci Budlak complicio de eadem villa Kliczewo caput centum marcis Polonicis redimere demandaverat Vulnera vero partis Actoreae comprobare medio corporali Iuris inconvenerat Consorti quoque Famati Zaleski Oppidani Sieniensis per hoc decretum a causa liberati Iuramento innocentiam suam expurgare decreverat Decreto de his latori exente) idque ni sequenti quaerendi Casus Pl. Terrae ut pote moderatum Terrae ibidem Contenti legitima Conservatione facta et hoc in Causa ex Actione Iudiciaria infrascripta inter Vigorem Offensi Eiusque Delatores N. Thomam Bozynski bonorum Mostowo Mscii Pauli Mostowski Succarii Plocensis Iudiciorum Administratorem atque L.L. Simonem et Jacobum Wochem atque alterum Simonem olim L. Adami modo infrascripto interempti parentem de Villa Mostowo subditos ad eiusdem M. Succarii atque administratoris a Sua Actores ab una et Theresiam Szydłowska olim L. Pauli Szydłowski Eiusdem derelictam viduam tum Victorinam Szydłowski Pincernam Siecha atque filios et filias eiusdem olim L. Szydłowski Cassiferi Siecha denique Illustrissimum et M. Casimirum Bilinski Succarium Rni Czerskiego Oppidanum et Casimirum Niebrowski Capitaneum Dobronicensem Oppidanum Sieniensem Praedictum expositorem et quidem Succares minorennes cum L. Pincernae Siecha uti tutoris a Sua parte ab altera

246

Eductum Trzcinka Borowo

In Causa et actione Judiciaria infrascripta inter Instigatorem Judicij Officij Praesentis eiusque Delatorem Generosum Hilarium Trzcinski actorem ab una et Illustrem Gasparum Borowski parte ab altera Citt. ideo Quia ipse contraveniendo legibus et Constitutionibus Regni nec poenas infra serorum sancitt. metuendo sub tempus Judiciorum hic Plocii celebratorum primo verbis laesivis in stuba Judiciali affecit contemptuavit ac post exeuns ante stubam cum maxima vociferatione et clamore eundem actorem in duellum provocavit verbis et ~~ignob~~ statui nobilitari dedecentibus affecit contemptuavit in vitam non tantum sub tempus Judiciorum verum et in aliis locis diffidavit aliasque plurimas violentias et injurias peregit per quod contra leges Regni excessit poenasque exinde emergentes succubuit ad quas ipse decernendas et id quod juris erit exequendum praesens citantur ad as a citatione ipsa anteriore de praemissis latiore in diem incidente et proveniente praefatae partes utraque tam actorea quam citata coram Judicio praesenti plurimi comparentes petierunt sibi rigore anterioris dilationis Inquisitionis tum quoque et adcitationis post translapsum ternum Eductionem eiusdem in Instantia decernit Mgr Regni Generalem ad notificandum se super incorruptis testes addi et deputari et Judicium praesens Juri communi affectionique earundem partium uti licite annuendo eiusdem M. R. Generalem Honestum Josephum Kresicki de Plocko Judicialem addidit et deputavit quae quidem partes utraque tam actorea videlicet G. Hilarius Trzcinski qua Citt. videlicet R. Gaspar Borowski notificante eodem Mti Juramenta Corporalia ad Imaginem Xsti Dni observata in debita solemnitate in facie Judicij Officij praesentis fecerunt et praestiterunt in eam Juramentorum rotam quid testes sui ad has ~~Inquisitiones~~ deducendi non sint incorrupti nec appreciati nec informati deo et Sancta Passione Xsti ita ipse adjuvante post quas praestita juramenta testes suos ad perhibenda testimonia sortive duxit quorum testimonia in occlusis rotulis habentur et eiusdem partibus utrisque in occlusis rotulis sunt extradita quibus extraditis et ad se receptis officium praesens quietarunt et etantque praesentibus.

In Causa et Actione Judiciaria Infrascriptae inter Instigatorem Judicij Officij Pro Sensu eiusq Delatorem Nobilem Jacobum Bilenski Actorem ab una et Generosos ac Nobiles Jacobum Milewski et Dudlowska invicem Coniuges Joannem et Damianum Bromirskie fratres interse Germanos Raphaelem Glinski Joannem Zabowski de Zabowo Paulum Sulerzyski de Maluczyno necnon Deinarowski Infrascriptarum Videntiarum mutuos et unanimes Patratores et Executores aliosq fratres ac famulos tum subditos Praefati Gnosi Milewski assistentes et coaderentes de Nominibus et Cognominibus ignotos post quam tamen Innotuerint in ulteriori Juris tractu specificandi Ut praedicti Maritalis cum Maritis famulos et subditos cum dominorum authoritate et assistentia Parte ab altera Citatos ideo quia ipsi non attentis debite attendendis Legibus et Constitutionibus Regni nec Praenas Conf. pacis et securitatis publicae violatores domuum alienorum Invasores violatores bombardam abusores viae Liberae Interceptores tum damnorum illatores in iisdem Legibus Regni severe sancitas verendo immo easdem post ponendo praesertim Gnosi Milewscy Coniuges cum suprafatis Inculpatis primum tempore in protestatione expresso circa Inequitationem bonorum seu sortis certum Placiscendo vigore Juris sui a Gnoso Thoma Bielenski sibi servientem ibidem per duas aut tres septimanas ratione earundem Bonorum commorando per studiosam equorum de die et nocte immissionem avenae in spicis existentis ad Cassulas viginti quatuor in praedio Actoris pro quo Bonorum Placiscenda Conpabularunt Concudearunt dammiq exinde ad ducentos florenos Polonicos Actori Intulerunt Actorem eo tempore equos de numero viginti de eadem avena Expellentem Praefatus Gnosus Milewski verbis

248

Cessivis diffidatoriis oppressit contemptuavit demum tempore
in protestatione expresso suprafati inculpati violentiam
violentiae iniuriam iniuriae damnum damno pro se ferendo
ad violentiam actori inferendam cum bombardis longioribus
et brevioribus existentes bene praeparati laboriosum
Adamum adolescentem actoris proprium cum lignis de bor
ris bonorum praefatorum placiscendo ad curiam eorumque bonorum
actoris propriam redeuntem viam liberam intercipiendo
in borris praefatorum bonorum placiscendo loco dicto
tabloriae detinuerunt detentum eundem subditum
opprimendo et contemptuando de praesentia actoris do
mini ut ~~in curia~~ possint eum in curia bonum
placiscendo ipsius propria deprehendere deprehenso solimet
violentiam inferre aspere examinarunt tamque ab eodem
subdito licet a se coacto declarationem de praesentia actoris
dni utrum in curia sua propria commoraretur lupinorum
poterant et tunc furibundi suprafati inculpati existen
tes et violentes manu forti et armata cum bombar
dis ut praemissum est longioribus et brevioribus ad bo
na praenominata placiscendo actoris propria animo praeme
ditato et deliberato supervenerunt superveniendo
in aggravationem et contemptum actoris licet quidem
actori majorem inferre spirarunt violentiam forte
tantum hortophorij aliquoties taculando coniaculati
sunt in vitam publice et manifeste nitendo interimere
actorem diffidarunt ad duellum absentem protunc
actorem provocarunt eo quem stanti viam liberam
variis in locis bonorum placiscendo actorem investigan
do et viis insidias struendo eidem actori intercipere et eundem
interimere conati sunt aliasque plurimas violentias pe
regerunt quo sic punibili causa ~~[illegible]~~ pacem et securitatem publicam
ac tranquillitatem domesticam violarunt bombardis

abusi sunt [illegible] ex inde emergentes succubuerunt
ad quos [illegible] decernere [illegible] quod [illegible] sequere
[illegible] citare alias citatione ipsa anteriore de [illegible]
latione in diem hodiernam [illegible] et [illegible] par
tibus ipsis utrisque actorea quidem [illegible] citata vero [illegible]
Thomam [illegible] coram Judicio [illegible] comparere
et secum Judicialiter controvertere [illegible] controver
sis Judicium [illegible] coram se inductis exauditis ad affe
ctationem partis actoreae dedit et concessit Judicium
hocce dilationem inquisitionis parti utrique [illegible] conten
ta citatione [illegible] ad sequentem [illegible] locum
[illegible] et proximius ab hinc [illegible]
[illegible] celebrare [illegible]

animo interimendi insequebantur verbis inhonestis
sæpissimis vicibus dishonorarunt ad extremum in ter
mino advenienti enucleandi. Præfatus Malewski
ex Informatione nostra Czarnomskiego Actori
marito viam publicam intercepit animo interimendi
ex bombarda longiori interimere attentavit
prout de facto interemisset nisi Actor illum in repres
sum evitando fuga sese salvavit aliasque plu
rimas violentias perpetravit et perpetrarunt
per quod contra Leges Regni excesserunt pœnasque
exinde emergentes succubuerunt ad quas super
ipsis decernere et id quod Juris erit exequere
præsentibus citantur alias Citatione ipsa anteriore
de præmissis latiore in diem hodiernam incidere
et provenire partibus ipsis utrisque Actorea quidem
per Cortes N. Jacobi Roiewski suo et aliorum nomine
publice Citta vero per N. Andream Malewski suo et
aliorum nomine coram Judicio præsenti pro Comparere
et secum iudicialiter controvertere Quam Controversiis
Idem præsens coram se inductis exauditis ad affe
ctationem partium utramque dedit et concessit Idem hoc
ce Dilationem Inquisitionis partibus utrique super contenta
citatione idque ad sequentes Castrense Plocense Terminos
prius et proximius abhinc in Civitate Plocense cele
brandi Terminis partibus eisdem utrisque ibidem totali in
vigore conservato comparendi peremptorio.

Dilatio Inquisitionis

In causa et Actione Judiciaria Infrascriptis inter

251

Instigatorem Judicij officij praesentis eiusq Delatores No
biles Franciscum Przeradzki filium olim Nobilis Gaspari et
Annam Hozierodzka eiusdem olim Nobilis Gaspari Prze
radzki Consortem derelictam Viduam Actores ab
una et Nobiles Jacobum et Matheum Bogurski
fratres patruales Albertum Milocki atq L. Marti
nam Goray subditum eiusdem Nobilis Jacobi Bogur
ski parte ab altera Citatos ideo Quomodo ipsi in
minima Cautione et observatione sancitis Regni
habendo nec poenas Conf. infrascriptas audentes
verendo ausi sunt et praecipue praedictus Nobilis
Jacobus Bogurski tempore certo futuro in Termino
declarando eundem Actorem in Curru via publica
in securitate omni junctis equis Judaeo ne damni
abactis proficiscentem sine ulla data occasione
immo innocentia protectum insequi eundemq
indarriter obductione vulnerum in hoc attestante
Concutere Convulnerare prout de facto Con
cussit Concussit Convulneravit equos eosdem
cum curru violenter recepit et Currum ibi ap
propriavit deniq tempore certo non pridem
praeterito Post omnes Inculpati eundem Actorem
in pratis villae Przeradz praeventum summo aequi
etem sine omni respectu et amore proximi fra
meis Convulnerarunt Consautiarunt Muti
larunt idem Nobilis Bogurski nullius boni neq
honesti Dilector non parcendo praeceptis Divi
nis et immunitati Ecclesiasticae Severioribus
poenis Circumscriptis Suprascriptum Actorem
ex Ecclesia Lutocinensi post finita Divina
discedentem animo deliberato interimendi
persecutus est eundemq atrociter Convulnera
vit obductione de de hoc attestante ipsam
Nobilem Annam Przeradzka Matrem protunc prae
sentem verbis lesivis Veneficium et alia verba

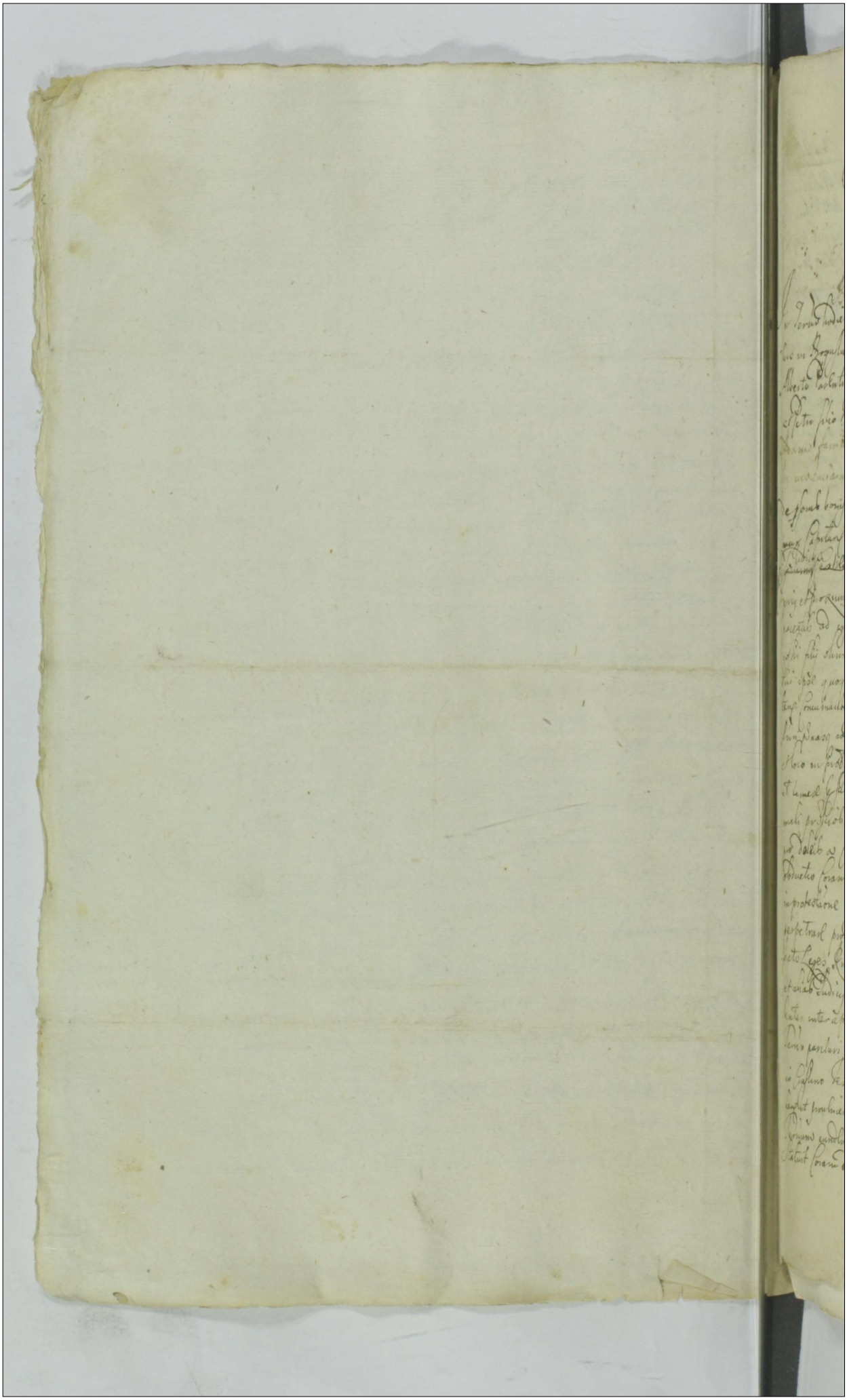

Actum in Castro Plocensi in Terminis Judicialibus Capitaneatibus et Querelarum Causarumque Officij Judicijs Feria Secunda in Crastino Festi Sancti Bartholomaei Apostoli Anno Domini Millesimo Sexcentesimo Nonagesimo Octavo

Banniti N. N. [illegible] per Bukowski

In Terminum hodierno ex Citatione literali Castrensi Plocensi Tenoris talis Adalbertus in Boguslawice Boguslawski Plocensis Plocensis Capitaneus Vobis N. N. Andreae Alberto Parenti Jacobo et Paulo filijs Moszczynskiem tum Gregorio Parenti et Petro filio Krajewskiem Venceslao Moszczynski filio Joannis nec non Lazaro Adamo famulo Curiali praefati Andreae Moszczynski multis et unanimibus violenciarum infrascriptarum et convulnerationibus [illegible] et [illegible] de personis bonisque vestris quoque omnibus vigore regio et nostra, qua hac in parte fungimur Capitaneatus authoritate indagamus ut in Judicijs Capitaneatus ~~[illegible]~~ et Querelarum ~~Cau~~ Causarumque Officij Judicijs ~~Castrensis Plocensis~~ Feria 2da post datam seu positionem Citationis praesentis prius et proximus in Castro Plocensi Celebrandi nostro coram eodem Officio plenarie et praesente Compareatis ad instantiam Ingressus Officij nostri et eius Delatorum N. Joannis Bukowski filij olim Petri et Lazari Subditi eiusdem Actorum qui vos famulum cum Domini sui ipse quoque Actor Subditus cum Domino suo authore et assistentia secundo post post obtentam concurrentiam praenominatam citant pro eo Lucia vos post positis Legibus et Constitutionibus Regni praenominatasque ratione infrascriptorum Severe descriptas non metuendo tempore modo et loco in protestatione eo nomine Conquestos officiose factis expressis ausi estis et temere praesumpsistis eosdem Actores omnes innocentes inerentes nullius mali praescios in bonis Moszczona Slarepolae in certis suis negotijs ut pro doleis a Cerevisia in Curia advenientes convulnerare poniteris prout obductio coram Actis advocatialibus Janowiensibus facta Latius testatur rerum in protestatione vestros dislacerare aliarumque violenciarum Inquisitione probare perpetrare prout de facto praemissa omnia executi estis et perpetrastis quo facto Leges Regni transgressi estis exindeque praenominatas in Legibus Regni descriptas et alias Judicij Officij nostri arbitrarias una cum restitutione rerum per vos violenter interceptarum Succubuistis ad quas sub vobis decernendis Citamini sitis Termino pariturus et ad praemissa responsuri Datum in Castro Plocensi Feria 2da in Crastino Festi S. Laurentij Martyris A. D. 1698 in diem hodiernam incidentem et provenientem praefatae Pars Actorea coram Officio praesenti plenarie Comparens et Terminum eundem hodiernum legitime attentans ad docendum Citationem praedictam de Termino Statuit coram eodem Officio M. R. P. Josephum Kresicki de Plocko Judicialem

253

maritt cum suorum maritt authte et assistentia Citt parte ab altera post
translapsum ternum seu translapsis ternos si qui obn Executionem Cau
Presens in translapsum versi erant nempe ad paratum processum paratos
quaevis Decreta ac Inquisitiones tum per actrices et Citt Pfatt
in Causa occasione temporibus modis et locis in Protestatione expres
sis rerum Mlium Regestro sortivo Descriptarum morte olim Nlis
Hieronimi Kownacki parentis actricum derelictarum interceptionis ac
aliarum Pretensionum illationis damni ad Quingentos florenos Polonos illat
processu Cau de his latiori ob loquente prolatt et Coram nro Offo
eductas et expedit

Banitio Stawiszy

Interwiuno hodierno excitatione Literali Castrensi Plocensi
tenoris talis Adalber in Bogusławice Bogusła
wski Plocen Plonscen esse Capitaneus Vobis Prosis
Casimiro Stawiski in praescriptarum violentiarum
authori motori et Executori Principali atq Justinae Ku
howska inuicem coniugibus deniq Nobilibus Male
wska Famulae nrae atq Matthae et Alberto Stawiskim de personis
Bonisq uestris qualiter omnibus uigore Regio et no
stra quo hac in parte fungimur Capitaneali authe
mandamus ut interim Judicialibus Capitanealibus
simulq Judicijs Causarum officij simulq Judicijs
officij Querelarum feria secunda proximius ab hinc
praesentis citationis ab hinc in Castro Plocen celebra
nis personaliter ac peremptorie compareatis ad in
stantiam Instigatoris Judicij nri eius Delatorum
SS Martini Parentis Laurentij Conegondae et
Catharinae Filij et Filiarum Stawiskich tum Ma
rianae Rosciszewska eiusdem Martini Stawiski
Cortis bgnae deniq Laboriosorum Simonis dicti Ma
ly Swiat et Zophiae cortis eius eorundem Gnosorum
Stawiskich Subditorum Actorum quinos Maritt
cum Maritt Famulam cum Dominorum ipsorum quoq

255

Actrix cum Eiusq. sui Maritt. filiae cum parentum Sub
diti cum Dominorum authe et ossia secundo post obten
tam super Vobis poenam Contra citant inhibendo Protes
et vulnerum obductionibus coram actis authenticis Regni
factis ideo Quia vos contraveniendo Legibus et constitu
tionibus Regni nec poenas infrascriptas sancitas mini
me veniti primo quidem tu Maritt. de expeditione pu
blica electionis Serenissimi Principis Domum tuam
rediens accepta notitia de gravi et lethali paroxi
smo Gnosi Martini Stawiski fratris tui in culpate
germani suorum vero actorum Parentis et Mariti eidem
Gnoso Actori fratri maiorem addendo afflictionem
Doloris nulla observantia eius uti natu maioris
sed in maiorem eius oppressionem Substantiaeq. et for
tunae ~~iacturam~~ iacturam et ruginam procedendo Sub
ditum actorum proprium inquilinum non ex capite Pa
rentum actoris et ipsos procedentem verum extraneum
Quaestionem divisionis se actores legitimos concernens
ad exercendos labores necessitati ob minas
et dissidationes invitam eiusq. Subditi Laboriosi si
monis profugere causasti prout ob metum et dissidationem
invitam profugit et per aliquot Septimanas po
tissimum tempore commodiori scilicet messis
actores Laboribus per eundem subditum praestandis
privatus es eius vero consortem in gasa praeventam nulli
Iuris dictioni tuae subiectam ad labores praestandos
tibi in vingendo ante gasam eius interram prostra
tam lapide, lenibus, pedibus ve in varia eius corporis
membra concussisti convulnerasti vulnera in obduc
tione specificata inflixisti ade per dimidium
Anni vix pristinae Valetudini praeducta sit et tetoresq.
laboribus solitos per hocce tempus frustratus es
Subditae eiusdem ac deinde in Crastino praemissi
facti sperando repertum eundem Subditum profugum
Summo mane ad eandem super veniendo gasam etiam
inventum

Inuentum pecora eius omnia Simmoniane de stabulo
de pulsti quo tempore attrice Virginee causa visitandi
eiusdem subditi aduenientes ab authorem q pecora ami
cabiliter recipiebant nulla legitima ratione data in
eas Virgines filiastras tuas violenta manu iniciebas
& inusitatis amis ut pote hasta cum pistolis commune
vastis obductionem vulnerum pr impa latius attesta
te consortq tua in porto fori ad stantes hinc asserendo dictis
biey Mgrm sobrie tabis stabis allegando Nobiles quos
ac Ministerialem Curiam interpositionem super eadem
pecora per te intercepta ex requisitione actorum offi
ciosi arresti interpositi atte Bonaq tua condescen
dendo repudeasti verbis dedecoris usus es et adeam
villam Stavisyrio ubi dicta bona in citam erant in
sequebaris et vix eam secura sequenti die dimisisti
subsequenti deinde tempore actor D. Laurentius Sta
wiski tempore in Grodno existens expectata tua de se
quentes parentes suos expellentes in primis dicta in
culpata Cora cum virgine dicta verbis dedecoris obprobriosis
contemptuaste deinde & fatemanito inculpate in
juriatas eum facto ad tergo arreptum fortiter ad caput
per crines apprehendisti et bombardaj ad terrem directe ex
plodere intendisti sicq omnes inculpati in manibus tuis nisi
pedis tantum Canes Stos Convulnera Stos Canes ad
Mordendum incitasti et Mordere permisisti ob dilatione
de lis latione Porro cum actor filius et frater actorum
Generosorum Stawiskich equos inculpatorum de frumentis
Parentum suorum abegerit et inforestasset Mox tu
inculpate Maritq equos eiusd Laurentij Stawiskij proprios
in Campis Sede Bonis pabulantes adeunsus Coadeun
ira ad forestam tuam abegisti feliam vero et Baron
dricem cum ilmine quos ex ira depellebam eundem dicti
dricem cum ilmine quos ex ira depellebam eundem dicti
onem q equos tabulisse deinde cum ubis inconsentibus
ornem q equos tabulisse deinde cum ubis inconsentibus
ipse pistolet ex bombarda ad illum directe eundem intendisti
ipse pistolet ex bombarda ad illum directe eundem intendisti
ac tibi Solati fuis consalendo aufugisset Quos am vero actricem
ac tibi Solati fuis consalendo aufugisset Quos am vero actricem

257

Josiszewska consortem et Matrem actorum matronam senio
provectam imbecillem circa hortum praeventam nullo habito
muliebris innocentis respectu hoc asserendo formalia Ciebie
my tez Jabo trzeba ad caput apprehensam ad horto forium tuum
adduxisti convulserasti canes ad mordendum vos inculpati
uterque coniuges incitastis mordereque permisistis siquidem vivam
et in proprio sanguine volutantem ad limitum velleque tuum Cicho
vulneratam in eoque horto forio derelinquistis derelictaque
vix in Curia domum tuam ob languetudinem devecta sit et
per duodecim nimirum septimanas in lecto decumbere coacta
sit obductione vulnerum ac Protone ad quam praesens dirigitur
actio praemisso latius et disserrente ad extremum his
stantibus rebus subditos actorum proprios ad Bona sta
wiszyno zwalewo quorum vos inculpati possesioni insisti
tis actores vero agros in ijsdem Bonis possident ad demetendum
collendas agros ob metum et diffidationem invitam aggravan
stis et aggravatos actores conducere non possunt sicque magno
in fru actores in frumentis et pratis ac cultura insufficien
ti aggrorum paciuntur damnum actorem Parentem et
filium vobiscum omnino in eundem duelum provocastis
aliquoties et provocasti invitam diffidavit et huiusque diffi
dat aliasque plurimas violentias perpetrastis perque con
tra leges regni excessistis poenasque ratione praemissorum
succubuistis ad quas super vobis et Bonis vestris decer
nens idque quod iuris erit exequen praesentibus Citamini sistis
Termino attentaturi et ad praemissa responsuri Datum in
Castro Plocensi feria 2da in Crastino festi S. Laurentij
Martyris Domini 1698 in diem hodiernam incidens
et praeveniens praefata pars actorea coram officio praesentis
personaliter comparens ut terminum eundem hodiernum legi
time attentans praesentium audientiam ad docendum Cita
tum parti de terno statuit coram eodem officio et Actis
eius M. P. G. H. Josephum Krysichi de Plocho Judicialem qui
statutis palam publiceque recognovit quia ipsi Citationes si
gillatas pro terminis praesentibus servientes editas contra Citos

Ad Stawisino zwalewo feria 3tia post festum S. Laurentij Martyris proxime praeterita de talis exportavit et in Curia Citatorum posuit reliquit et publicavit ut iuris est quo sit deducto eadem citatae parti Terno eandem per M. R. P. supra scriptum Krysichi de Plocho Judicialem ad Jus iuridice tribus et ultra iuris formam vicibus quatuor acclamare procuravit quod quidem citata pars existens taliter per eundem Ministerialem clamata et vocata non stetit nec comparuit imo contumax exstitit Cuius contumaciam praefata pars actorea coram Judicio officio praesentis accusando petit super eadem citata parte poenam Banionis super eadem citata parte et Bonis obus poenam Banionis decerni aliaque in talibus fieri solita iuridice postulavit exequi et sententiari Juri Cnci et Instigationi eiusdem partis actoreae uti licitum annuendo super eadem citata parte poenam Banionis perpetuae decrevit ac ipsi met citatos esse perpetuos Banitos et De Regno Pol proscriptos honore privatos iuri Communi contrarij et rebelles hostesque Patriae hic in arce et extra in ponte ac in quatuor partibus circuli civitatis Plocen in frequentia multorum variae Conditionis et sexus hominum ad Judicia moderna fondus publicum Congregatorum alta sua voce praeconica et sonorosa publicavit proclamavit et ad noticiam omnium pro tunc praesentium in dubiam deduxit de quo hanc suam idem Ministerialis fecit relationem postquam publicatam Banionis perpetuae poenam modo praemisso super eadem citata parte et Bonis eius obus oppertam causam praesentem cum toto illius effectu ac partibus ipsis pro discussione praemissorum ea de mandanda executione ad M. loci Capitaneum sive Locorum Capitaneos subiecimus quorum praefata pars citata cum bonis suis sub eius conflictu remisit remittitque praesentibus Decreti sui vigore Judicium officij praesentis

Similis Banitio inter Eosdem

In Termino hodierno ex citatione Castrensis Plocensis tenoris sequentis Adalbertus in Bogustawice Bogustawski Plocensis Plo-
nsis

259

Capitaneus vobis Gnosis Casimiro Stawski atq Martino et Alber
to itidem Stawiskiem Martino Turski Simoni Wilewski Casi
miro Kocipski de personis Bonisq uestris qualiter obq rigore Regio
et nra qua hac in pte fungimur Capli authoritate mandamus ut
in terris Judicialibus Capitanealibq simulq officij Judicijs Cau
sarum et Querelarum feria 2da proximus ab hinc in Castro Plo
cen celebrandis personaliter ac peremptorie compareatis ad
instantiam Ingris eiusq Delatoris Gnosi Martini Stawiski
Actoris qui uos citat ad uidendum et audiendum inquisitio
nem per se actores contra uos Citatos in Causa uobis ratione per
uos frumentorum in Bonis Stawisino Zwalewo excrescentis In
uentarijs suis de pabulationis ac aliarum pretensionum et uiolen
tiarum patrationis processu causae de his lationi in Judicijs Captu
ralibq Paltas Plocen in Racigz eductum et expeditam aperiri et
per legi poenasq ex eadem apparentes super uobis statui et
sententiari id quod iuris exequi presentibus citamini sitis
Termino attentaturi et ad premissa Judicialiter responsuri da
tum in Castro Plocen feria 2da in Crastino Festi S. Laurentij Marty
ris Anno Dni 1698 Ibidem hodiernam incidentes et Proueniens
praefata pars actorea coram Judicio Officij Praesentis personaliter
comparens et Terminum eundem hodiernum et totam Judiciorum
praesentium legitime attentas ad docendum citatae parti de termino
statuit coram eodem officio et actis M. R. G. H. Josephum
Krysicki de Plocho Judicialem q statutus palam publicaeq reco
gnouit quia ipse citationes Literas sigillatas pro Terminis praesentibus
seruiens ad Bona Stawisino Zwalewo feria 3tia post Festum
S. Laurentij Martyris proxime praeterita detulit exportauit
et in curia citatorum posuit reliquit publicauit ut Juris
et idem Ministerialis fecit relatione quo sic deducto eidem
citatae parti Termino reliqua scribantur de toto Condemna
tione ex parte eiusdem actoris obtenta

Lucrum ex diuisionis Stawisino

In Termino hodierno ex Citatione literali Castren Plocen
Tenoris talis Adalbertus in Bogusławice Bogusławski Plo
cen

Plonscen ete Capitaneus tibi Enoso Casimiro Stawiski de
persona Bonisq tuis qualiterobq mandamus vigore regio et
nra qua hac in parte fungimur Capli authte ut in Terris
Judicialibus Capitanealibus simulq officij Judicijs Causa
rum ac Querelarum feria secunda prius et proximius ab
hinc in Castro Plocen celebrandis personaliter ac per em
ptorie compareas ad instantiam Ingris Judicij mi Eiusq de
latoris Enosi Martini Stawiski Actoris qui te secundo post
obtentam sup te pœnam Contd citat ad videndum et audiendum
divisionem iustam et Deificam Bonorum omnium Mobi
lium et Immobilium morte et Parentum utrorumque
ac successivorum legitime concernen Inventariorum
Summarumq quarumvis pecuniariarum, per sentiam Judi
mi decerni ad eandem officium et divisionem officium compe
tens addi idq quod iuris erit exequi p sentibq citaris sis ter
mino paritures et ad p missa iudicialiter responsurus
Datum in Castro Plocensi feria ... in Crastino Festi
S. Laurentij Martyris Anno Dni 1698 Indiem Judi
ernam incidens et proveniens p fata pars acto rea coram Judio
cij Presentis personaliter comparens ad docendum parti citte de
termino statuit coram Judicio officij p sentis eiusq actis M.R.G.
Honestum Josephum Krysichi de Plocho Judicialem qui
statutas palam publiceq recognovit quia ipse Citten Litt
Sigill consecutt ad Bona Stawisino Zwalewo feria ... post
Festum S. Laurentij Martyris proxime p tento detulit expor
tavit et in Curia Citt posuit et publicavit ut iuris
E de quo hanc suam id Ministerialis fecit relationem
quo sic deducto eidem citt parti terminum eiusdem per
M.R.G. supra scriptum Josephum Krysichi Judicialem ad
Jus iuridice tribus et ultra iuris formam vicibq quatuor
clamatam et vocatam non tamen comparentem alias in
lucro suo pro toto alias in toto lucro negotijs principalis
admittente Judicio officij p sentis Judicialiter ac officiose
condemnavit ulteriorumq sibi per Judicium officij p sentis
eam in Causa fieri et decerni postulavit et Judicium

261

officij praesentis in contumaciam citt partis in vim eiusdem
lucri decreuit ac praesentibus decernit quatenus citt pars Bo
na pro quibus res in instanti exdiuidat adque exdiuisionem
officiose peragendam iudicium praesens officium competens uidelicet
Enosus Adamus Sochowski Burgrabius Castrensis Plocensis
cum Ministeriali et duobus Nobilibus pro tempore
conducendum addidit quam exdiuisionem idem Enosus Bur
grabius ad primam partis actoreae requisitionem per
agere tenebitur citata uero pars eandem non impugnabit
sub poena Barnitionis quae in casu decreto praesenti contra
uentionis interponitur decreti praesentis uigore.

Additio Officij pro executione Ioannis Bromierski

In termino hodierno ex citatione Eterni Castrensis Plocensis Simonis
Iaxtis ad Albertus in Bogusławice Bogusławski Plocensis Plo
censis et Capitaneus Vdhlo Generosi Ioanni Adamo Simoni et
Hilario Bromierskiem Omnes Generosi Iacobi Bromierski cum Omnibus
Generosa Theresia Beska procreatis Filijs de Personis bonis
Vestris gratitudinibus obiectis uigore regio et nostra qua hac in parte fungimur
Capitaneali authoritate mandamus ut in Iudicijs Capitaneis simulque
Iudicijs officij Causarum et Querel. feria 2da proximius ab hinc
in Castro Plocensi celebrandis personaliter ac peremptorie com
pareatis ad instantiam Generosi Simonis Ioachowski et Alberti Gie
rzynski factorum qui uos post translapsum Ternum seu post
translapsum Ternos si qui sibi actoribus obiecti prosecutionem Cau
sae praesentis sunt translapsi citant et ad citandum ad paratam
dilationem infirmitatis tibi Enose Ioannes Bromierski in
anterioribus Querel. Ternis et hoc in Causa ratione Summae
Sexcentorum florenorum Polonicorum Decreto tribunalicio Regni Petricoui
ensis ad iudicatum non solutionis exindeque rigorem Decreti scilicet
poenae Barnitionis eiusque publicationem succubitionis processu
Causa de his latiori instituta Dilationi eidem Infirmitatis sa
tis fieri idque quod iuris erit exequi praesentibus citati sitis Ternum
attentaturi et ad praemissa responsuri Datum in Castro Plocensi
feria 2da in Crastino festo Sancti Laurentij Martyris A.D.
1698 In diem hodiernum incidens et prouenientes supra seri acto
res

Coram

Coram officio Judij presentis personaliter comparentes ad docen
dum parti Citt. de termino statuerunt coram eodem Judicio NL
G. H. Josephum Krysicki de Plocho Judicialem qui statutus pa
tam publice recognovit quia ipse Citt. litera l. gill. pro Judijs
presentibus servientem cum citatos ad Bona Chudzino feria 3tia post
festum S. Laurentij proxe preterita detulit exportavit et in curia
citatorum posuit reliquit et publicavit ut iuris est de quo hanc
suam idem Ministerialis fecit relationem quo sic deducto eodem citt.
parti Terno ijdem actores petierunt super idem citt. parte et Bo
nis eius obj tribus et ultra iuris formam quatuor vicibus ad
hunc iuridice per supra servum Ministerialem Krysicki clamata et
vocata non tamen comparente publicationem poenae Bani
onis decreto praefato tribul. Regni Petricoviensis super eadem citt.
parte decreti et decerni et Judicium presens alterta citt. partis
contumatia eandem publicationem super eadem citt. parte et Bo
nis eius obj devenit adque exequendam supra servum Ministe
rialem Krysicki Judicialem addidit et deputavit quique
Ministerialis satisfaciendo deputationi suae a Judice presen
ti habitis praefatos Citt. GG. Bromirski et Banitos iur. Com
muni contrarios et rebelles hostes patriae hic in arce et
extra in ponte ac in quatuor partibus circuli Civitatis Plocensis
in frequentia multorum viae conditionis et sexus hominum
ad Judicia moderna congregatorum alta sua voce praeconica et
sonorosa publicavit et ad notitiam eorundem deduxit postque
subsecutam publicationem Judicium presens pro facienda
in praemissis de Citatis et Bonis eorum obj executione Generosum
Valentinum Kleniewski Burgrabium Castrensem Plocensem addidit
et deputavit quam executionem idem Generosus Burgrabius ad
primam partis actoreae requisitionem et decreti presentis
exhibitionem per agere tenebitur idque sub poenis contra negli
gentes officiales citt. vero pars eandem executionem nec per se nec
per suas quas vis subordinatas impugnare aude at per
sonas idque sub poena Banionis perpetuae quae contra impu
gnatores interponitur decreti presentis vigore

Lucrum Łoskowo

In Terno hodierno ex citt[ationi] et Castren[si] Plocen[si] tenori[s]
tabis ad albertus in Bogustaucie Bogustawski Plocen[sis] Plon[ensis]
ven[erabilis] et Capitaneus nobio Enosio Joannis Adamo Simoni
et Hilario Hieronimis ab Enosi Jacobi Hieronimi ad
olim Enosa Rzeska procreatis filijs de genere Bonis g[ra]ue
stris gratiose obq vigore Regio et nra qua hac parte fungitur
Cap[ita]n[e]i auth[orita]te mandamus ut in Terminis Judiciali bus Ca
rancalibus simulq officij Judicij causam et Causas
secunda proxima ad hinc in Castro Plocen[si] celebrandis p
sonaliter ac peremptorie comparentis ad instantiam
Enosou Simonis Korkowski et Alberti Cierzyn[ski]
rationum qui nos citant post transactum Terminum se post
transactos Terminos si qui sibi ad nimbus ob non p[ro]secutionem
Causa p[re]sentis sunt transacti nemq ad paratam dilatio
nem in similibus sibi Enosi Joannes Hieronimi mandet
onibq quorel Juris recepit et hoc in causa rationis lapsi
quatuor decim Marcarum Polonicalium decreto Sententi
Setti convicti ad Judicatis non solutionis ex cui causa non ex
solutionis ulterius similis pene quatuor decim marcarum
Polonicalium succumbitionis instituta citant se potius
ad citant dilationem eidem infrascripta ad in toto satis
faciendi quod juris erit exequi citius Terminum attenta
turi et ad premissa Judicialiter Datum in Castro Plocen[si]
Feria 4ta in Festino Festi S. Laurentij martyris Anno
Dni 1595 mod[o] hodierna Madem[ensi] et proxime p[re]sentis Dom
actus sua fore Judicio p[re]sid[ente] p[ro] tribunali ad dotandos Citat[os] p[ro]
de Termino statuit Citat[os] ad Judicio Mill[esimo] Sex[centesimo] Nonagesimo
Quinto p[re]sentis de Mandato Judicialiq[ue] statutis p[ro]sentibus
Recognoscit Quia vigore Citat[os] Literar[um] Regiar[um] pro Termino p[re]sen
Festi Sancti Ottonis ad horam Thesaurij Dei Omnipotentis
Sancti Martini proximo post Dominicam de tubi ea post ea
Dominam pesent relegionis publicatas ut sunt quo sic deducto
eidem citato parti Jeromino eandem peremptorie Legres scripturam
Inspicki do Plocko Judicialem ad ius audiendi ter bis et ultra in
his Primarum inicibus quatuor clamatam et vocatam non
ens Primarum inicibus quatuor clamatam et vocatam non
ramen comparentem in huero absentio toto napti sui
Principalis admittente Judicij officij p[re]sentis Judicialiter ac
officiose condemnauit ulteriusq[ue] sibi per Judicem p[re]sentes
in [illegible]

In Causa legitime obtenti decreuit p̄sentibus p̄ decernit
pro tenus citata pro p̄dnam quatuor decim exui non
solutionis alterius similis quatuor decim Marcarū Polo-
calium Decreto Tribut. Regni Petri coniug adiudicatam eid̄
parti actoreꝫ soluat id̄ in instanti vel p̄dnam Banitibiꝫ
quā in Causa decreto p̄senti contraeuntio nis et semel
p̄fatā non solutionis videlicet eadem citata parte et Bonis
eius ob̄ interpositā p̄cium ut de facto non sunt persolutā ad
eandem ejus publicandam Banitionis p̄dnam modo supra dic-
tus Dux Sichi de Stocko Judex ad hoc ab̄ dict. Dno et deputatus ejusdem
Ministerialis satisfaciendo deputationi sibi ad hoc
p̄senti habitā p̄fatam Banitionis p̄dnam modo p̄misso
super eadem citata parte et Bonis eius ob̄ obtenta ipso
facto et ipsos esse Banitos et de regno Polonie p̄ scriptos
iuri comi rebelles hostes p̄ latrones hic in acta extra in ponte
ac in quatuor partibus cimbali Abbatis Locensis in frequen
tia multorum nauium conductitiorum et textus hominum ad tabi
cia moderna forum p̄ publicum congregatos vel alta sua vo
ce p̄conica et sonorosa publicauit proclamauit et ad
notitiam omnium protunc p̄sentium in dubium deduxit
pro quo hanc suam idem Ministerialis ad hoc petit vel habi
nem post quam publicatam Banitionis p̄dnam Judicium
pro Dno causam hanc cum totis illius effectibus pro fatenda
in p̄missis de parte citata et Bonis eius ob̄ executione
ad Magnificum loci Cgitaneū eius ob̄ officium competens
ad hoc in publicis
pubicius p̄fata pro citata iurisdictionem sub eo Bonis
suis subditis et consistentibus remisit et remittit p̄sentibus
suis subditis et consistentibus remisit et remittit
Decreti sui vigore.

Decretum Losino Slawino

In Causa et actione inpetitionis Inter Instigatorem
officij p̄sentis ex quanto ad causam p̄sentem pertinet
ex una et Relatricem p̄tam Annam Slawskam Krupskowską
coram nobis ex altera Reum Stanislaum Krupskowski
coram nobis in actis ex altera Reum Joannem Kopnickii Defen-
sorem sibi ad hoc ab altera constitutum ad audiendum et audiendum Diffinitivam sen-
tentiam et definitivam sententiam ad hoc ab altera constitutum ad audiendum et audiendum Diffinitivam sen-
tentiam et definitivam sententiam ad hoc ab altera constitutum ad audiendum et audiendum Diffinitivam sen-

265

Continuat actus Iudicij in Ecclesia
S. Bartholomej Ab[bat]is
Venetijs P.P. Nostrae Ordis

Interno Iudicio excitatore Petro de Castrensi Florentino Tenentis
talis Dalberto in Bonusalvis Bonusalvi de Bonis Bonis
Canonico Ecclesiae Sancti Joannis et tunc Archipresbytero Ecclesiae
Sancti Nicolai de Castro Sancti Pauli Diocesis Lucanae et Vicario
per Reverendum Patrem Dominum Fratrem Nicolaum Abbatem
Sancti Georgij Majoris Ordinis Sancti Benedicti Ravennatis
Diocesis Commissarium Apostolicum specialiter deputato
Contra Religiosum Virum Fratrem Thomam Nicolai de Florentia
Ordinis Sancti Augustini Conventus Sancti Spiritus Florentini
Diocesis Reum Citatum Absentem Non Contumacem
Pro parte dicti Petri Actoris fuit coram nobis Judice
Supradicto cum Mandato Citationis Apostolico
Judici et Commissario recepto et presentato
Libellus Articulorum Summam Continens
Tenor cuius sequitur et est talis
Coram Vobis Reverendo Patre Domino Abbate Sancti Georgij
Majoris Judice et Commissario Apostolico Ego Petrus
Florentinus Tenens Locum Dalberti Bonusalvi de Bonis
Canonici Sancti Joannis et tunc Archipresbyteri Ecclesiae
Sancti Nicolai de Castro Sancti Pauli Lucanae Diocesis
et Vicarius per Reverendum Patrem Dominum Fratrem
Nicolaum Abbatem Sancti Georgij Majoris Ordinis Sancti
Benedicti Ravennatis Diocesis Commissarium Apostolicum
specialiter deputatum Contra Religiosum Virum Fratrem
Thomam Nicolai de Florentia Ordinis Sancti Augustini
Conventus Sancti Spiritus Florentini Diocesis Reum
Citatum Absentem Non Contumacem Dicam et Proponam
Coram Vobis Judice et Commissario Supradicto
Et Primo Dico et Proponendo Articulando et Allegando
Dicam et Proponam Articulando et Allegando

Baniti Kolakowski et alij per Perillustrem Kraiewski

In termino hodierno ex Citatione literali Castren Plocen Tenoris talis Adalbertus in Boguslawice Boguslawski Capitaneus Plocen Plonscen Vobis Nobilibus Joanni Kolakowski Filio olim Laurentij haeredi et Francisko Szczepkowski obligatorio possesori Bonorum Bukowiec de personis bonisq vestris Generaliter omnibus Vigore regio et nostra qua hac in Parte fungimur Capitaneali authoritate mandamus ut in terminis Querelarum Causarumq Officij Judicijs Feria Secunda post datam seu positionem Citationis presentis prius et proximiq in Castro Plocen celebrandis nostro coram eodem officio personaliter et peremptorie compareatis ad instantiam Perillustris et Admodum Rendi Joannis Kraiewski Canonici Catedral Plocen Actoris per vos peremptorie iuxta et adscriptum certum manuale manu tua subscriptum quo mediante tu eidem Actori summam sexaginta Floren Polonicalis pro tempore certo in eodem scripto expresso ad solvendum inscripsisti non tamen persolvisti per quod vadium in eodem scripto expressum percipue tu Kolakowski succubuisti Citamini igitur ad videndum et audiendum vos ad solutionem prefatae summae per sententiam Officij nostri stringi et compelli presentibus Citamini sitis termino pariturus et responsuri Datum in Castro Plocen Feria Secunda in Crastino Festi

Sancti Laurenti Martiris Anno Dni 1699
in diem hodiernam in adem et pveniens pfata
pars actorea coram Iudicio pesenti persona
liter comparens ad terminum eundem hodier
num legitime attentans ad docendum citatae
parti de termino statuit coram eodem Iu
dicio Ministerialem Regni Gnalem Honestum Jo
sephum Krisicki de Plocko qui status palam pu
bliceq recognovit quia ipse citationis literalis sigil
pro terminis praesentibus servien contra citatos
ad Bona Bukowicz maior feria Quinta post Festum Sancti
Laurentij Martiris proxime pterita detulit
exportavit et in Curijs citatorum per seorsivas
cuilibet illorum copias posuit reliquit et publicavit
ut iuris est quo sic deducto eidem citate parti
termino eandem p ministerialem Regni gnalem
supra scriptum Krisicki de Plocko Iudicialem
ad ius iuridice tribus et ultra iuris formam vi
cibus quatuor acclamare procuravit quae taliter
citata pars existens per eundem ministerialem
clamata et vocata non stetit nec comparuit
imo contumax extitit cuius contumaciam pfata pars
Actorea coram Iudicio Officii pesentis accusando
pecijt super eadem citata parte et bonis eius
omnibus poenam Banitionis decerni aliaque
talibus fieri solita iuridice exeq et sententi
ari postulavit et Iudicium pesens iuri commu
ni et instigaoni eiusdem partis actoree uti licite
annuendo super eadem citata parte et bo
nis eius omnibus poenam Banitionis decre
vit ac ipsosmet citatos sententia sua declaravit

ac eandemq publicandam Banitionis pœnam Iu
dicium præsens Minis RG Suprascriptum Kri
secki de Plocko Iudicialem addidit et deputa
vit qui quidem Ministerialis satisfaciendo
deputationi suæ a Iudicio præsenti habitæ præfa
tam banitionis pœnam modo præmisso super
eadem citata parte et bonis eius omnibus oppen
ac ipsos met citatos esse banitos et de regno
Poloniæ prescriptos honore privatos Iuri Commu
ni contrarios et rebelles hostesq Patriæ hic
arce et extra in Ponte ac in quatuor Partibus
Circuli Civitatis Plocen in frequentia mul
torum variæ conditionis et sexus hominum
ad iudicia moderna foramq publicum congre
gatorum alta sua voce præconica et sonora
publicavit proclamavit et ad notitiam om
nium pertunc præsentium in dubium deduxit de quo
hanc suam idem Ministerialis fecit relatio
nem postquam publicatam Banitionis pœnam
Iudicium Officii præsentis causam hanc cum
toto illius effectu ac partibus ipsis pro facien
da in præmissis super eisdem citatis et bonis eo
rum omnibus iuxta præscriptum Iuris communis
executione ad Magnificum Loci Capitanum eiusq Officium
competens sub cuius iurisdictione præfati citati
cum bonis suis subsunt et consistunt remisit
remittitq præsentibus Decreti sui vigore

Decretum ad Minimonta Petryhory Rydzyna
In causa Allitione Iudiciaria Infrascriptæ inter Instigato
rem Iudicii Præsentis in quantum ad causam præsentem pertinere
videatur eiusq Delatorem Generosum Joannem Petryhowski Iuro
bi filium Actorem ab una et Nobilem Stanislaum Rydzyn
ski Parte ab altera citatum ad videndum et audiendum solutionem

271

Divina cautela hominem innocentem nullius Mali Consium
interceptu ipsi cathedrali publica Cerca Cimenterium fuleri
eius dem Dominatoriens primo verbis probrosis efficerant
honorem Observant ne postea nimiter Commissarium Cruel
rem in relatione specificata insurrexerunt interimerent
tentarunt et certo certius interemissent, ni ad Castrum
hospitium confugisset et se ibidem Collocasset relatis plu
rimas violentias exercuerunt Quo Mandato Regio Regni
Neapolis Vicarius attonitus nihilominus studuerunt
ad suas partes Catholicos commendare decernere ipsi quod
prius ad requisitionem Curiae Civitatis ejusdem
de premissis latiore in hoc loco veram inde certus
innocentem Judicium et alios Reos quorum facta
Reductio dicti Civitatis per Jacobum Bonensis de
et procuratorum nomine coram Judicio prudentis
Comparuerunt et secum Judicii ordine controverterunt qui
Controversis Judicium perturbare minuere Judicis
is ad effectationem Partis Reorum dicti Com
esset Judicium dilationem Inquisitionis
Partis alterius contentat et Curiae ipsa Terrae
Castrum Loca Terras Civitates Oppida minus ultimo
in Castro Boiani Cambrai M. Hic inchoantibus
Regni Siculi et Graecus Lucchi de Clacho Judicis
paratus publice recognovit pro prestatione
Civitatis Regni Terris Curiae Judicis Col
lecti Regni Regio tenui Curiae Judicis Col
Civitatis Regni Regio tenui Curiae Judicis Col
Civitatis Regni Regio tenui Curiae Judicis Col
Civitatis

275

Cum quarta ante festum Nativitatis S. Joannis Ba-
ptistae in Anno 1695 Conscriptae et Actis iisdem Castrensis
Plocensis approbato inscriptae et Assecuratae per eundem vero
Maritum Fielski eidem Actrici Actis idem Castrensis Plocensis transfuit
per Sententiam Judicij Praesentis iniungi illi quod jus eius fugi
praesentis Citatae Actores quidem Citata per Generosum
Casimirum Mecczynski coram Judicio praesentis Comparens
et secum Judicialiter Controvertens quarum Controver-
sius Judicium praesens coram se inductis exaudiri
teneri eundem Generosum Mecczynski producere ad Cau-
sam praesentis plenipotentiam adinvenit illi in instan-
tia tandem ad repositionem eiusdem Comparentis partis
Citatae repositionem dedit et Concessit Dilationem
Infirmitatis infrascripto Marito receptae Cum Clerico
vero Citatis Judicium praesens Causam hanc Tenetur
per eundem cui reposita est Infirmitas Medio Corporali
Juramento comprobetur suspendit suspensamque esse
declarat idque ad sequentem querelarum Castrensis Plo-
censis Terminos prius et proximius ab hinc in Castro Plo-
censi celebrandos Hic Hicj in Continenti M. R. D. Hiosephus
Kresichi de Plocho palam publicque Recognovit quia ipse
Citationem Citeretur sigillo praesentis Sententiae praesentis Servien-
tis Conscriptae ad Bona Miscewo Murata feria Tertia
post festum Sancti Laurentij Martyris praesentis praesentis
detulit exportavit et in Curia Citatorum posuit
reliquit et publicavit de quo praesentis Mtis idem fecit
Relationem

Delatio Inquisitionis Grabienica

In Causa et Actione Judiciaria Infrascriptae Inter Instiga-
torem Judicij Praesentis eiusque Delatores Mtes Valentinum
Grabinski et Dorotheam Szymanska Coniuges Mat-
thiam Grabinski filiastrum eius Valentino Grabinski et quidem Ma-
ritatis cum Maritis Actores ab una et Nobiles Annam

Grabinska relictam olim Nobilis Jacobi Pohrzydnicki Con
sortem Valentinum Pohrzydnicki filium Simonem et Pau
lum Smolenskie Annam Grabinska Consortem Nobilis Sebastia
ni Grabinski Martinum Smolinski Matthiam Grabinski Gregorium
Smolenski Martinum et Nicolaum atq Paulam Grabinskie
Parte Ab altera Citatos ideo quia ipsi dum et quando
idem Matheus Grabinski filiaster Bona sua ad felicem
sui e Castris reditum Concredidit quam Bona ipsi quaevi
ta ab honesta Anna Janiszewska Consorte famati
Luc. Roschowiez Civis Civitatis Casimiriensis Jure irre
ali et illegitimo quam si verant Modo violento agros
Certos aliquot in locis Conseminarunt Siliginem de
pessula Certa Metere cum Baculis et armis perve
nerant Actores protunc advenientes verbis probrosis
affecerunt vulnera in obductione specificatt infli
xerunt demum subsequenti tempore siliginis fulcros
duos de Messe receperunt pratum in loco dicto
Broda ex sorte eiusdem filiastri hereditaria ade
marunt hordei Cossulam unam ex gaza Actoram inter
ceperunt pro futuro Nicolaum Valentinum Pohrzydni
cki cum Aratro ad excollendum agrum eiusdem Nobilis
Matthei Grabinski filiastri Actoris hereditarium in
Bonis Grabienica Consistens transmiserunt Acto
rem verbis laesivis affecerunt Canes ad Mordendum
incitarunt vulnera morsu Canis illata ex incitatione
eorundem Causarunt aliasq plurimas violentias in
protestationibus descriptt perpetrarunt per quas
Conf. Leges Regni Excesserunt pro nasq ratione pre
missorum succubuerunt Pro sese Citantes alias
Citatione ipsa de praemisso Actore in diem hodier
nam incidere et proveniere Partibus ipsis utrisq
Actorea quidem Pro Citata pro N. Martinum Smolenski
suo et aliorum nomine Coram Judicio praesentem Compa
rere et secum Judiciali te Controverte quorum
Controversiis Judicium praesens Coram se inducta

279.

huiusq ad expositionem amicabilem officium Magistratus revertuntur similiter et alias vacuas duas unam ad fruentandum spectantem alteram officii propriam usurpantem recuperunt Regium Thesaurum id totum et honorificum ac inter omnes colegarum et sibi appropriarunt Equales quoq in culpabilis Abbatis modo ex residentibus Officium intrandi contrahendi longe alia defunctis accepit et in nullo sese sibi applicuit pluribus professionibus Abbatis. Horum subjecta in plurimis locis Comparentium sunt sequentibus Magistratus maritum ergo regnum Thesaurum Solimensium si coniugem sumeret nomen sepultibus humanum serpentis oppressit Abbatis plurimis instantibus Latium ordinans propinquas pervenit Regnum in Comitiis celebrantibus pluraq per vastitatem Succumbuerunt ad quas per ipsos decernitur ad Thesaurum ex quibus pervenit ad Dilatorem cadit Augustus ex anteriore Thesaurum ad Thesaurum ex decernitur ex Thesaurum Officium Thesaurum Comparentium Polythesaurum Thesaurum Dilatorem Augustum ex Thesaurum ex instanti decernitur Thesaurum. Et ad ostium Thesaurum Thesaurum ex decernitur Thesaurum et Thesaurum Thesaurum Thesaurum Augustum Thesaurum Thesaurum Thesaur

281

Filiae Inquisitionis Jogurzyno Łoxcice Przeradz

In Causa et Actione Iudiciaria infrascripta inter Ingressum Officij Praesentis eiusque Delatorem N. Iacobum Jogurski Actorem ab una et NN. Franciscum Thomam Stanislaum Fratres inter se Germanos Melchiorem Parentem Stanislaum filium Przeradzkie Paulum et Valentinum Łoxcickie Josephum Paprocki nec non Catharinam Koziebrodzka Relictam olim N. Gaspari Przeradzki tum Casimirum et Stanislaum Nadratowskie Albertum et Stanislaum Kłosinskie Iacobum Rozewski Nicolaum Paprocki Andream Przeradzki Mathiam Czarnomski nec non Laboriosos Mathiam Parentem Laurentium filium subditos et quidem subditos in gratia Dnorum pte ab altera eiusdem ideo quia vos contraueniendo Legibus et Constitutionibus Rni nec poenas contra personarum innocentum oppressores Conuulueratores damnorum illatores sat seuere in iisdem Legibus Rni desertas minime formidando non contenti anterioribus injuriis oppressionibus ferme in dies et horas illatis nunc easdem renouando maleuolumque intentum ad effectum deducendo et quidem primo praedictus inculpatus Franciscus Przeradzki cum inculpatis Casimiro et Stanislao Nadratowskie tempore certo in Protestatione expresso superueniendo ad Campos Dnorum Przeradz magna nocturno tempore in Anno 1695 prout Protto eo nomine facta attestatur ibidemque equos in numero Octo et campis magoreis violenter abegit inforestauit inforestatos ad multiplicem Actoris Requisitionem et amicabilem expostulationem eidem non extradidit quinimo eisdem equis labores exercuit cumui applicando ac post aliquot miliaria in eisdem equis discessit dum Actor obuius factus sit eosdem equos

equos agnosceret causamq eorundem equorum abactorum
macerationeraq eorundem sciscitantem primo verbis pro-
brosis affecit ac post convulnerare et interimere attentavit
Demum predictus inculpatus Paulus Kozicicki cum suprascriptis
Stanislao et Casimiro Nadratowskie discedendo de Ecclesia
Lutocinensi domum suam Jonorum Przeradz eundem Actorem
in via publica oppressit convulnerare attenta-
vit nec his contenti verum tempore non pridem prete-
rito in Protectione expresso predicta inculpata Kozielrodz-
ka Mater exeundo exeunde ex templo Lutocinensi
in Cemeterio Ecclesie eiusdem primo verbis probro-
sis affecit his adiectis formalibus tali a tali synu Rze-
zniteu ac post predicti inculpati omnes cum predictis in-
culpatis subditis eidem Actori viam publicam disce-
denti de Ecclesia Lutocinensi post pacta divina domum
suam Jonorum Przeradz magna in eadem villa Lutocinensi
prope cemeterium interceperunt circaque intercepti-
onem oppresserunt convulnerarunt intercipere atten-
tarunt in vitam eiusdem diffidarunt damna multa in
frumentis et pratis atque sylvis ad quingentos flo-
renos taxata intulerunt et causarunt aliasque plurimas
violentias in Protectione deseras in quione vero probandas
perpetrarunt per quod contra leges Rni excesse-
runt poenasque exinde emergentes succubuerunt
presentibus citantibus alias Citatione ipsa de permissis latiore
in diem hodiernam incidente et provenientibus partibus ipsis
utrisque Actorea quidem plur Citta per N Thomam Prze-
radzki suo et aliorum nrne plur coram Judicio presenti

Comparuit

et secundum Judicem controvertens quando controversiis Dominus Praesens
coram se inductis exauditis teneri plenum Actorem doce
re citatos pti de Trno et Contentis Citationis suae adiuve
nit et ut doceat Judex decrevit et quoniam docuit inde
ptibus utrisque ea in Causa prosequi injunxit in Pro
secutione vero ad affectationem ptium utrarumque dedit et con
cessit Idem hocce Deladnem Inquisitionis pti utriusque sup
contenta Citationis adque ad sequentes Querelandum Castrensem
Plocensem Trnos prius et proximius ab hinc in Cro Plo
censi celebrandi Trno ptibus eisdem utriusque ibidem totali in
vigore Conservato comparendi peremptorio hicque
in contentis M. R. G. Honestus Josephus Kresicki de Ro
cko Judicis palam publicque requirit Quia ipse Citatio
nis literalis sigillatae Trnis Praesentibus Servientes conscita
tos ad Bona Praeradi post Festum S. Laurentii Martyris
proxime Praetentum et ius primam exacta poena
Contumaciae est obtenta tempestive ante obtentionem
illius in una integra Septimana detulit exporta
vit et publicavit ut Juris est de quo Praesentem ad
mlis fecit Deladnem.

In Causa et Actione Judiciaria infrascripta inter Instigatorem
Judicii Officii praesentis cuius Delatorem Nobilem Sebastianum Wasyn
ski Actorem ab una et Nobilem Tomam Leszczynski par
te ab altera citatum et adeitatum post translapsum ter
minum seu post translapsos terminos siquidem ad [illegible]
secutionis Causae [illegible] sunt translapsi neque ad paratum
Decretum Condescensionis Seneum Judicis Capitularis Pa
latinatus [illegible] in Causa Ratione [illegible]
[illegible] et [illegible] Juris Obligatorio [illegible]
[illegible] [illegible] Causae [illegible] [illegible] adiu
[illegible]

Edictum. 150 284

Q. 7

Sendum et audiendum ulterius ea in Causa iure procedi quod iuris
erit exequi ratione impugnationis eiusdem condescensionis Ali
per ipso poenam harmonis pagetur decerni ex nunc persolutio
nis lugitur poenae trium lugitam poenam quatuor decem adiu
dicari idque quod iuris exequi alias sitt ipsa latione in diem hodie
nam Incidens et proveniens partibus ipsis utris actorea quidem
personaliter citt per E. Valentino Kleniowski coram Iudicio
Sententi comparen et secum Iudicialiter controvertens adiu
dicam eiusdem comparentis partis Ali reposicionem edicit et
consessit Iudicium hocco dilationem infirmitatis Ali Thomae
Leszczynski per ipsos iuxta sensum iuris communis medio
iuramento corporali iuramento comprobare idque adse
quens Castrensis Plocensis Terminus primus et proximus
ab hinc celebrandus

Instrumentum Fenelli

In Dei nomine Amen. Ad dilationem ampliandi et dilatandi ad unum instrumentum publicum recipiendum et ad hoc requisitus et rogatus ego Petrus Fenelli Civis et Consul Civitatis Lucensis Ordinarius et Electus Consul Civitatis Lucensis pro Illustri et Excelso Domino Domino Carolo Fenelli de Salerno Illustri Principe Salerni et Domino Domino Nicolao Fenelli de Salerno Illustri Principe Salerni et Domino Domino Carolo

Lucrum vltenionis Krauewo szczepkowo

286

Juxta relationem executionis intrascripta in bonis infrascriptis nominatis officio
[illegible] peracta manu ipsius propria subscripta et ad effectum
[illegible] porrecta cuius tenor sequitur talis. Actum in bonis villis Szczepkowo
[illegible] feria quinta in festo Visitationis [illegible]
Anno Dni 1693 coram Spectabili Adamo Sczeczonski Burgrabio Castri
[illegible] Generosorum nobilium Jacobi Krauenski Camerarii terrestris Zantockien
sis Stanislai [illegible] Vicentini Krajenskich. Michaelis pepto
wski Joannis Zaleski nec non Ministerialis Regni gnalis
prouidi Adami Dilenski ad actum [illegible] assumpti Signidem
Burgrabiy instando legibus regni de legendis executionibus
eo mandatus fuerit ad Juridicam p. Illustris et admodum Rendi
Joannis Krajenski Canonici Cathedralis Plocen et Gnesn Valentinus
Krajenski actorum et iure procedendi vigore pdnæ Sanctionis
pergetus in Judicijs Capitularibus Palatinatus Plocen in Ra
ciąż feria secunda post Dnicam Invocavit quadragesimale
proxima Anno Domini 1693 Super nobilibus Joanne Dicto
Skrodka Casimiro et Joanne Szymkom Matheus Sadayski
Szczepkowskim Citatis Jure victis in Causa actus p. ipsos Borrus
in bonis Zaniecie in stanq et loco dicto pulko ad Curiam Defuncta
valentis ad curiq precessores existentes Subditorum p. Illustres Can.
nonici Contemptuationis Juncta Gnesn Krajenski diffidationis
aliarumq valentiarum patrationis processu Causis de his Latorum
ostensis seu Superiores nobilis Michaele Peplonski et Joanne Zaleski
ac Ministeriali supra fato Cordescendit ibidemq condescendo
do Jurisdictionis sua Fundavit placem et Scenkate Citatorum
custodivit partes ad sui compariq reclamare fecit quib partes
Actorea Jurecet prefatus Krajenski Canonicq plocen et Gnesn Va
lentinus Krajenski p eundē Gnesn Valentinum Krajenski suos
per illustris Canonici nomine exproducta sup ea scripta Bona Ba
tionis sup eydē Citatis obtinuit fecit regate eundē pdnæ Sanctionis
pergetus pona Jure victoriæ p executionis officiales Gnesn et ad
Conscriptionem Inventarij condescendi affectavit In contrarium
pars citata vt pote nobilis Marianna Szczepkowska Consors nobilis Jo
annis Szczepkowski dicti Skrodka executionē eandē Juriq duxit sub
eode manito habitis impugnavit Demum ante residentiam nobilis
Joannis et Casimiri Szczepkowskich iura victoriæ inductionē fuan
fundavit qm executionis nobilis Catharina pomeranowska Consors nobilis
Joannis Szczepkowski Jure victi executionibus formalibus

Ja niedopuszczam Exekucyi po tu mam prawa swoie Demg apud Albe
Matheu Szczepkowski dicto Sabay Cetatu Iure vestro Iurisdictione
fundavit ppa executionis Albi Casimiry Szczepkowski his formali
bg gesto tu moie debra a pan Maciey Szczepkowski dotyczących
nimato nic impugnarunt et quemuis permisertunt quoby impugnationi
dem gestus Burgrab: Attentis nec, culpa partium prędudicium inferre
videns causa stante cum eyder impugnatorby ne partiby ipsis
nus ad officium castrum Plocens termino videlicet quinto land
prg et prędmig abstetis gestis executionis in castro plocens cele
brat remisit remittit partiby et termino partiby memorato ytem
on ydem iudicy prefixit assignavit et conservavit prout quidem pre
fixit assignat et conservat comparendi peremptorium Actum
Szczepkowski Burgrab: Plocens castrum manu propria Intermino
utrq hodierno vigore prędicte remissionis conservationis q
ipsig termini inde hodierno mendēn et provenien prefata pars
Actorea cum tudicio stante pter comparens et termino eundem
hodiernum legitime attentato memorata parte citata ad Judicium
presidens pro Ministeriale regni Gnate honestu Szczepkú Krzy
cki de plocko Succamerario Thorg et ultra Iuris formā vicibg qua
tuor clamatis et vocatis nō stando Comparens in loco ulteno
nis fortis faciendi executionis alias in toto Lucro negotij Con
primaq; eius admittente tudicio prędicti condemnavit ulterius
sibi Judicium ptens ea in sua fieri et decerni postulavit et Judi
cium ptens uti communi et impugnationis partis citatorie rubren
do sup eadē parte citata tuxta ulteriorē fortis faciendi
dā executionis alias in toto Lucro negotij condemnavit et de
crevit ad eandē executionem ulteriorē Gnatg Jacobg Krzyzanow
ski Judicium ptens Ludwig Debonis Citatorem tuxta victorem faciat
et pagat vbg sub pēnis in legibg regni descriptis Sup vero exe
cutionis ulteriorem impugnationibg et ys quorum nomine impugnatio
ne petyt prefata pars Actorea Pedna Bannitionis perpetue deceri
ni alias in talibg frem debita Juridica exequi et sententiam postu
lavit Et Judicium ptens Iuris communi et impugnationis partis citatorie
inhārendo sup eyder impugnationibg pēna Bannitionis perpetue
decernit ordinando publicandā Bannitionis perpetue pēnā mem
oratā regni Gnatten Supra scriptū Krzyzanowski Judiciale nomen
nuncupationis ex vi deputationis sue predictam Bannitionis perpetue
pēnam modo premisso obtenti ac eādē impugnatores esse perpetue
bannitos et de regno Poloniae proscriptos honore privatos Infames
ac contrarios et rebelles hostes q patrie hic in hac et extra in

ac in quatuor partibus circuli Civitatis plocens infrequentia multorum
variae Conditionis hominum publicavit proclamavit et ad notitiam deduxit de quo praesens relatio postquam publicata Banniti perpetuae
phnae Judicium praesens Causam hanc cum eiusdem impugnatoribus
ad Magnificum loci Capitaneum remisit remittitque praesentibus

Relatio Inquisitionis Zawidz Bromierz

In Causa et Actione Judiciaria infrascripta inter Instigatorem Officij
Judicij Praesentis eiusque delatricem Nlem Fredugini Pirzynska eli
ctam Consortem olim Nlis Alberti Zawidzki Actricem ab una et
Nles Matthiam Bromirski et Catharinam Sokolnicka Conjuges tum
Zophiam et Mariannam Filias Bromirskie Virgines innuptas et
quidem Maritatam cum Mariti Virgines cum Tutorum de jure
incumbentium authoritate et assistentia Parte ab altera citatos
ideo quia ipsi in Contrarium legum et Constitutionum Regni pro
cedendo nec poenae ratione infrascriptorum sanctitas metuendo tem
pore Kert in protestatione expresso ad quam praesens in toto diri
gitur actio dum et quando Actrix post finitam commansionem
per ipsum concessam in aedificio in Bonis Vepiry sito ad Nlem Va
lentinum Zdziarski ad Bona Przedborz sese conferre debuerat ille
nullam ad ipsam praetensionem primo equam eius propriam valo
ris septuaginta florenorum accepit ac post res omnes mobiles ad
suppellectilem domesticam spectantes et parafarnalia varia rege
stro seorsivo specificanda Actricis propria recepit et sibi inde
bite appropriavit Actricem cum ipso amicabili modo tractantem
Qua de Causa ipsi accepit eandem Capillam et res sine ulla occa
sione protrusit et concussit Convulneravit vulnera licet non
sunt obducta omnimoda tamen inquisitione probabuntur
inflixit Veneficium et alia verba inconvenientia protunc
eidem objecerunt Secundario vero tempore Quum et quando
Actrix res eidem remissas post hebdomadam post arestum uti non

289

omnes iterum illi remiserit ipse cum eisdem rebus et alteram equam
Valoris Quinquaginta florenorum Polonicorum ultra curru Actricis pro
priam protunc violenter accepit quas res omnes et equas
neque ad arestum Nobilis restituit imo cum praejudicio Actricis pe
nes se detinet insuper hisce violentijs non satiatus imo
circa remissionem earundem rerum Ministerialem praefati
omnes inculpati concusserunt convulnerarunt vulnera in
obductione specificata inflixerunt Nobiles vero contemptuarunt
aliasque plurimas violentias et injurias peregerunt per quod
Contra leges Regni excesserunt poenasque exinde emergentes
succubuerunt ad quas super ipsis decernentur et id quod juris
erit exequendum praesentibus citantur alias citatione ipsa
anteriore de premissis latiore in diem hodiernam incidentis
et proveniente partibus ipsis utrisque Actorea quidem pluriter
citata vero per Prosum Mathaeum Bromirski suo et
aliorum citatorum nomine Coram Judicio praesenti com
parentis et secum Judicialiter controvertentis Quarum Contro
versijs Judicium praesens Coram se inductis exauditis
ad affectationem Partis Actoreae dedit et Concessit Judicium
hocce dilationem inquisitionis parti utrique super Contenta
citationis idque ad sequentes Querelarum Castrensium Plocensium
Terminos Jnius et proximius abhinc in Castro Plocensi
celebrandos Termino partibus eisdem utrisque ibidem totali
in vigore conservato comparendi Peremptorio.

154 290

Actum in Castro Piotrkoviensi interminis generalibus
cancellariae officij Iudicij feria secunda in Festino
festi Sancti Matthiae Apostoli et Evangelistae Anno
Domini Millesimo Sexcentesimo Nonagesimo octavo

In causa et actione iudicialibus mihi Scriptori infrascripto officij
Iudicij praedicti ejusq delatorem Gene: Stanislaum Gostkowski
Podstarostae Piotrkoviensis ordinatis Christophorum Zakrzewskie
citatorem ab una et Nobiles Laurentium et Matthiam Dmuszkie
Petrum et Gregorium fratres Dmuszkie, Joannem Lukowski Adamum
et Albertum Dzierzenskie Matthiam Raciborowski Dzięgielewskie
Joannem Zakrzewski de una Dominicum Stephanum et Sebastianum
Ogrodowski Joannem Garnowski et alios in processu causae
specificatos partes ab altera citatos et adcitatos post transactos
terminos seu post transactos terminos Figura Sol. Actoribus
ab una praesentatione causae praedictae et transactis annis ad
audiendum et audiendum attestandumq inquisitionem super
Actore contra praedictos citatos et hac in causa tardos
succedendo citatos in ultimis publicis in Biesko celebratis
comitiis arrendatoria ejusdem Actoris G. Scriptoris subiecta
multarum violentiarum petitionis Jaminum variae conditionis
ad eadem quidam conspiratorum praeparatorum mercatorum
cum Lombardis ad facti patrandum bene ante hac instructis
et eisdem mandatis descriptionis subditorum ejusdem G. Scriptoris
conturbationis et eorundem a debitis comendis et aliis negotijs
peragendis a eisdem mandatis tardationis praeventu Actoris praedicti
Actoris Gene: Scriptoris admissionis ejusdem Christophori
Zakrzewski contemptionis et aliarum multarum inducibarum
ad preces causae specificatae patrationis ad Judicium officium praedictum
instituti eductam et exhibitam aperiri et perlegi ex eadem oppa-
rentes paginas contra ipsos habui et sententiari ad quod Curia
erit aequi procedentibus videbatur alias citatione ipsa de premissis
facta ad diem hodiernam in edictis et proveniente partibus
ipsis citatis Actorea quidem per G. Scriptorem Locumtenentem personaliter
citato per Gene: Mathiam Dmuszki hic et alium nomine eorum
Judicio praesenti comparente et se Judicialiter contraverten[te] quam
controversiis Judicium praesens coram se admissis edendis decrevit
praesentibus diebus peremptorie partes utraq; diligentiose
in causa praedicti per se eductas reponant et ita in stando
quod decretum Actor Gene: Scriptor per Juridicum et

Suscepit sed ab eodem G. Stephanum in Krasniewo Strzeszewski
Vice Capitaneum Castrensem Plocensem causaeque praesentis Judicem
ad Judicia Tribunalitia Regni Petricoviensis officiose et
Juris est movit eidemque motioni suae locum deferri postulavit
Cui motioni Judicium praesens locum detulit eandemque ubi Actori
admisit et terminum partibus memoratis utrisque in praeallegatis
Judiciis Tribunalitiis Regni Petricoviensis ibi ubi de Jure
venerit seu tunc dum et quando causa praesens ex Regestro
competenti causarum huic similium ad Judicandum legitime clamata
et vocata inciderit praefixit assignavit et conservavit prout
quidem praefixit assignavit et conservat comparendi peremptorium
Hicque in continenti coram eodem officio et Actis ejus personaliter
comparens Ministerialis Regni Generalis Honestus Josephus
Kresicki de Plocko Salam publiceque recognovit quia ipse Citationis
literalis Sigillo pro terminis praesentibus servientis Contra citatos
et quidem Condenc: Laurentium et Mathiam Uminskie Czachowski
Dzięgielewski Joannem Zakrzewski ad bona Umienino Petrum
Uminski, Stephanum et Casimirum Wołowskie ad bona Wołowa
Gregorium Uminski ad bona Richarcicze Zukowskie ad bona
Zukowo, Pizczewskie ad bona Kucharij Czarnowskie ad bona
Czarnomino, omnes feriis 5ta et sexta post festum Sancti
Egidij Abbatis proxime praeteritis detulit exportavit et in curiis
citatorum per Scorsivas cuilibet illorum copias posuit reliquit et
publicavit ut Juris est de quo praesentem idem Ministerialis
fuit relationem

292 · 155 · J. Ada in Castrum Mechner 1798

Janiti G. G. Dziewanowski et alij per Jastrzębskich

in Termino hodierno ex Citatione Literali Castrensi Plocensi Tenoris talis Actal
bertus in Bogusławice Bogusławski Plocensis Plonsensis Capitaneus Nobilis
Generosus Alexandro Exactori Palatinatus Plocensis primario Principali
et Clementi Dziewanowskien fratribus Germanis tum Justitiae Karsk eiusdem
et Exactoris atque Franciscae Gnosi Clementi Dziewanowskich Conjugibus
atque Sophiae Rzikowska relictae Consorti olim G. Alberti Dziewanowski
Matri, Ut Persuasione Memoratis vero G. G. Dziewanowskien Inductione
infrascriptae in vasionis et violentiae infrascriptae ad exequendum Comprincipalibus
Demum Sophiae Dziewanowskiae Nobilis Andreae Sokołowski Consorti Sororis
vero Germanae eiusdem G. G. Dziewanowskich eiusdem Mariti sui in
ductione Comprincipalis tum denique eidem Andreae Sokołowski Mariti
Alexandro Kowalewski Stanislao Wazynski Stanislao Oyrzewski Stephano
Goslicki Petro Gołecki Mathaeo Męcinski Petro Leszczynski Alexandro
Leszczynski Ludovico et alteri Ludovico Dziedzickien Casimiro Miodu
ski Casimiro Leszczynski Michaeli Bieniewski Jacobo Leszczynski
Alberto Chorzewski atque Laboriosis Gregorio Szczepanczyk Laurentio
Wetka Josepho Gregorio Joanni Jacobo Derdatom Joanni Pastori Petro fa
bro Subditis vestris G. G. Dziewanowski de villa Leszczyno in peractis
Infrascriptis violentis Comprincipalibus executione vero Principalibus
De Personis Bonisque vestris qualiter omnibus vigore regio et nostra
qua hac in parte fungimur Capitaneali authoritate mandamus Ut in Termi
nis Querelam causarumque Officij Iudicij feria secunda prius et proxime in
Castro Plocensi celebrandis pluries ac peremptorie compareatis Ad Instantiam
Instigatoris Officij nostri eiusque Delatorum N. N. Joannis Chudzenski
et Magdalenae Ostrowska Conjugum atque LL. Francisci et Andreae
famulorum aggressionis Qui vos et eiusdem Maritatis cum vestrorum Maritorum
Subditos vero cum Dominorum suorum authoritate et assensu Iidem Maritatis
sui Mariti famuli cum Dnorum suorum authoritate et assensu Citant secundo post obsequium
super vobis poenam contumaciae idque ideo Quia vos memorati G. G. Dzie
wanowski Principales in una vicinia cum actoribus manentes loco pacifica
commansionis sine gravem actorum delicti oppressionem non attenti le
ges publicas infrascriptae vetantes nec ad poenas attendentes et infrascriptae
excessibus emergentes ausi estis et praesumpsistis tempore certo in Protesta
tione expresso Laboriosam Felicem famulam actorum pacifice per
villam Leszczyno gregem ad campos expellentes sues vero ex pomario
vestro G. G. Dziewanowski expellentem in terram praestitam [illegible]

293

295

hota est Vos vero Seus p̃cedes nra pdras Ullas extimescendo Vtte
rijs ꝓpedimini et in Hypocaustum p̃cul Vtos fore etiam ejectio
tum ulcꝰ uero in hypocaustum infusi ubi assedum non inuenistis
ad fore. Cauerd aliqꝰ uasculy globis plumbeis ꝓpulsi ejectos Vbi
assos ex formas propijens se inopinato tumultu turbatos inadeuertentes
ex fore ea egressos quem illis aspectu Vos omnes hymnos exijsse
incusato quoqꝫ ensi in manibꝰ portato Ama desistite aiebam
de metu dilectionis / dimittite non respiciendo dum tegi et mani
ne Interogni omnem eius seuoritatem ꝓ seruitutem et deplo
ꝓbas ea gratus mis excessibꝰ enixas et ꝓ institutione Regni Vul
tatas animis ad Inferendum necem cuncteꝰ habentes Jam diu plectas
rijs Vtreniby Vtrenibꝰ enormissime conscijstis &c. Vos Statim
Crudelitatem ipsam assole exhimebatis Donec tandem ligatos
Vrem Deniq; consumum et hypocaustis ejectos super illis in ardo
catis Vtis Vos in sopore mouens Frater Jacobus ad Supra scriptu
rem solutionis formalis dicistis May suaziendus Jud go tabiey
eby corpey meo statim subs Diecum sortuny nadwerce Ipsius
uero Vtris Vndiensis ensem assinis super Vnu elatis manibꝰ
dei medio obscribat Vt sultem permittatis ad illud faciendo
tem accedi seu prius pillis mittis Vdzgas tu Shonote excrati
ima uerba y tabiey Kedy to go Vrubiet spowiedzi a Vrodzie
Panie Boże moy Jaymu Jakuba Kommuny Statuty mang a sint
kimi Jany ane Jeffuso iam Vtis gnimam Stiante estenus Ila
rijs Vtreniby confundamini Dicentes ysce nie powinna a
papas pokaze oto nas matka exprominatta Jeby my ysce powi
nali Jgam Vam Sprzizen Vspomnianto Vo stypi opeu Vsto
rem Vu Enore Chmorate Dzieunmoscki pamiea obierzcie in
Vtis granijma percussijs Vt mitior Interorum libertas Jhi
Vem Vtrijs Vtreniby concussionibꝰ affectis Sacrificijs de de
cento Sloty Vbolem Vdzieczcie Vtis Sorensen ad Vtos for
malia Diecis racoui Kome bierzcie Vudy swe mpa Jabli
ko Vos Ex Dzieuanoscki non satisfacit jam pressa Vrudentia
in personis assinis ensem effusi in omnem regni publicam
confusionem Vullasq; pedus de habentes honori assis illudere
Vtuere coepistis publice uociferando furtis obgiedo Verba. Jesus
Konni Jaspulatie Vtkanoscie konow co scie ie Jredki na Vobyczaiey

297

et Comes eius abtes Sudr[ensis] [illegible] faciendo ins
mptis super eadem petra Parte et Termi eius ut[ra] Sa[n]ta
Sanct[a] Jure communi Executore officii competen[te] ordinee
et Valentin Laminski B. P. Sam. Mth et Duob[us] Nobilib[us] per pa
ten assens conducendis addidit et deputauit Jnjunct[um] Eb
ad primam partis assens ex prius itemq[ue] decretis Jude
tes exhibend[as] Eandem Executionem peragere tenebr
Deg sub pd[i]s Jntegrit[ate] Regni desenjt[is] Actis ne
pars eadem Executor[is] aspectu rec pertinax quam
Jurisdictionis impugnatas videat primus Deg hb pd
na Bantionis perpetuo pro fortia Jmpugnatores inter
pon[i] Jubentib[us]

Decretum Radzieiow

Jn Jmmo Nomine Amen ex literis Testimonialib[us] pd[i] Senatus Cons
et Albertus Bogoslaus Bogoslawski Castellanus Rosen[sis] et Capitan[eus] tot[ius] Senatus
et Paulo Zamecki de Zurow Thomas Jurisdic[us] quibus emuluj regnicolis
ens causae impetit[ae] Comparit[ionem] Exhibendi mandamus vt in Termino
Quindenali Sancti Jacobi Apli Jnclyti Regni Poloniae Secunda proxima ab hinc in Castro
Petrocouiensi Cracouiensi Coram Nob[is] Senatoribus Regni Judicialiter Comparend[i] Pro
Jdemq[ue] pro ac peragendo Jnstantiam Comparend[i] Pro Justificatione Sacred Pud
Jdemq[ue] Jurisdictionem rebelli Thesaurarii Matthiae Joselski Jurisdictionis ordinis
Actionis quod et Jstius et Juris existit Exhibitis Coram manuali manutentia
propria Scriptis mediantibus eiusdem Actoris Jnsinuationib[us] Decretis Nob[is]
Dominis Senatoribus hanc presentem meretur prolongationem Exhibitis et Jnsinuatis
et Jllustrissimi Nob[is] exhibitis et obligatis naturaliter melius regnicolis
fiendis prius debito rectificatione vigore Citationis ipsi Judicialiter debite
Coram eisdem Summis Senatoribus Judicijs nostris Comparendi debite
Legitimis Terminis attentatione exceptionibus Dilationibus et Juris
Solennitatibus quibuscunq[ue] Actis Nobis Senatoribus Regni Judicialiter
Coram Nob[is] Senatoribus Regni Judicialiter

159 S. Martini 1598

Pilatis Inquisitionis Leydtour 300

In causa et actione Judiciaria in presentia venerabilium Dominorum Judicum et Officij Praesidis omnes Delitz et Processum coram Judicibus delegatis Judicum Jacobum Volckmey et Henricum Conserium Actricis ex una et Lenardum Theresianum Wodrum Civem Lubicensem Reum ex altera Publicis Gressen Jure fiscalium Judicum delictorum et delictarum coniecturarum Actoris Civitatis Leydtour Pinarium Denis Sproetz nomine et Procuratorio Actricis ex una Lenardi Gressen Parentis post ab Actore. Citatis et Judicio quemadmodum ab Judicibus tribunalibus Summam ex Instrumento Anno Domini Octuagesimo octavo coram Judicibus Gressen debitam et monumento Pergamenteo et plus super addidit tumque prodatio Summam Interusurium Argenti et Veri Ponderis ex Mutuo attamen ipsi in contrarium legitimo Regni Jnducendo Rei possessionem captivitatis et indebitis in Jurisdictionibus detentionis Nigidissimi Janitatis metuendo Dum expiandi Actor post expiscationem Anno Septuagesimo Tabernae Gressen Lenardi Pinarii Sacchanorum Procuratoris pro tenatis Tabernae Habendi Summa coram Judicibus agere gratis et Actor dimissionem Libertatem petendo et postea Anno ex tunc longius Pinarius et Sumpto contra de tori Odio nulla dictum habita ac eius Sine temperie in Jure et presso eandem Actoris Nulla debita Strictum primo ex carcere Pinarium Quem Sathanam Jure am magnam et compedes adeptis Tandem in Satanas in catenatum quoque et compedibus Legatum in Mensa Jure Pinarium injecere mandatum etiam quandoque Pinarius. Pinarius Pinarium Pinarii Pinarium habuerunt Pinarium actoris Mythus unius in Jocus et Lusum adducere Domandecum et Pinarium Jocos et Lusus in visitatos Civitatis Familia tum quoq Consanguinei Lenardi Pinarii et permissione ipsius Mei Pinarium Pinarium cebant precesq Pinarium Delomate Interpretari Pinarium Pinarium Pinarium

301

Sub Festa Matthæj Apti et Evangelistæ 1698

In Dei nomine Amen. Ex Litere Literatt Castrj Posnan: terrestrib: Adalbertus in Bogusławice Bogusławski Woiew: Posnan: Capitaneus Wschowen: Rae MM Valentino ad infrascripta productione formulatore et ejusdem executore et Joanne Grzegorzewski Consulibus alias Matthæo Thomsonio et Michaele Rosenfeld Advocatis Civitatis Posnan: Nec non Consulatum Universitatem Judæorum Posnaniensium universaliter infrascripta unanimiter executuris bonum absentem universitatem Nicolaum Wabrzeźniak emissum et Abrahamum Zarowiecki Consulatorum Posnaniensium ad interessandum et Actores infrascriptos et principales ad oppressionem et aggravationem productos ad Deum de quorumcunque et quorumvis ignotis postquam intuentur in absentem Suum tractu spectantes de presentibus bonis ac omnibus et singulis ejusdem Officiis Judicij Terrestris Posnaniensis prorsum ad instantiam Actorum Officij

303

ripiendo in duellum consensi de equis provocastis eundem sum-
mopere aggravastis deperditionem nonnullarum rerum causastis
nec his contenti verum majora et graviora audendo cum idem Actor
Vigore Privilegij sibi a S. R. Mte super eandem advocatiam Bobro-
wnicensem prolati eandem advocatiam officiose apprehenderit et
possederit Juramentumque suum iuxta Normam Legis in facie
Judicij et N. N. praestiterit et Judicium Vice advocatiale constituerit
ira graviori et odio majori contra actorem accensi in toto
consilio inter se et constituto ad interimendum actorem condicta-
mque palam et publice eundem interimere polliciendo dum officium
Vice advocatiale Ipsis constitutum et juratum Judicium advocatiale
feria quarta ante festum S. Mathij in Bobrowniki celebra-
verit tum Joannes Karwosiecki cum suprascriptis Mnli aliisque pro-
nis ad id conditis ad locum Judicij eiusdem Vice advocatialis
advenientem Vice advocatum et eius assessores oppressisti acta
eorum dislacerasti et eosdem ~~ne ipsos eosdem~~ in quodam
Judicatis suis ultra processerint interimere quemque etiam et
Actorem pollicibus eo ac praemissa suprascriptis Mnli in foro
publico eiusdem Oppidi Bobrowniki publice acclamare vos Kar-
wosiecum iussistis quod non tantum Judices uti advocatiales verum
etiam et Actorem ipsummet interimere qui Mnlis voce sua
sonorosa aliquoties proclamavit eoque tempore eandem Actorem
verbis laesivis scomaticis et diffidatorijs absentem affecistis
diffamastis ipsumque interimere polliciti estis. Nec praemissorum
excessuum meta et finis verum ad omnia indebita et illicita
resoluti advocatiam eandem modo violento superinequita-
stis insedistis prata confaliastrastis segetes intercepistis
Vobis indebite appropriastis omnes insimul inculpati
cum contibus vestris in residentia advocatiae eiusdem mansistis
et in huiusque manetis Dumque cadentia Judicium castrensis Bobro-
wnicensis die Judicij ea incideret certo scientes actorem uti No-
tarium Actorum Bobrowniensium praesentem futurum in Bobrowniki

Ipsis vitae et salutis vitiando bombardis a variis personis procuratis
patentes eundem ad residentiam eiusdem advocatis venturum
Ipsemet in eadem extens et alias plurimas personas
conduxistis et inter vos actorem interimere constituistis ~~actorem~~
inter de Pinibus promissis actor adhuc in via resciens ad cancel-
lariam castrensem Vilsensem descendit et ibidem conservatus est vos
vero alium successum prosequi sui iudex supraseriptus Wybrzeski
famulum praefati Matthaei Karwosecki etiam et in cancellaria
ad interimendum actorem informatum cum bombardis super im-
misistis qui immissus ad cancellariam advenerit de praesentia
Actoris et Ipsius mentem alloquens necessitatem quasi habendo
requisivit sed in suo proposito recedendo in duellum actorem
a Dominoso Joanne Karwosecki provocandi ergo huc venire se
missum retulit et sic recessit quo die post inhoata iudicia
acclamatum actum eidem actori securitatis publicae et iudicium
nulla habita ratione imo graviora audentes in vitam actoris
diffidando ex bombardis ejaculationem ad minimum triginta
sub securitate iudicium in violationem eiusdem securitatis fecistis
et in crastino diei eiusdem omnino actorem interimere
conando supraseriptum Wybrzeski ad interimendum actorem instru-
xistis qui instructus et informatus in equo cum bombar-
dis per plateas discedens et actoris transitionem expectans
aliquoties bombardas reparando pulverem ipsis apponendo
per totum tempus iudicium castrensem Bobrownicensem insidiabatur
et Ipsimet inculpati insidiabantur tu vero Matthaei Karwosec-
ki ex malegestis coram variis personis fornicaris formalia
protulisti corni kto za to uczyni niechże idzie do obrzuza
mnie omnes inculpati proferendo szesciu nas braci cho-
ciaz go zabrzmy ktorzy za niego uczynie inuitam ipsis
ubique diffidastis adeo ut nullibi de vita sua sit securus plu-
rimasque alias violentias perpetrastis per quod pacem et securitatem
publicam violastis poenasque eo nomine sancitas succubuistis ad quas
super vobis decernere et id quod iuris erit exequere praesentem Cita

lamni Stib pro Seno parturi et ad pamfas ende. Responsi Valuno
in acto Posensi Seno Quarto post Festum Natiuitatis VMarie pro
xdno Anno 1698 ind. nono hora nona vndecima et pro ea pars
Actoris coram Officio presenti per Simpaenb et Semum cum Procuratorio
certo tenu audiendum Judicium presentis hyemis attentando ad docendum
Stb pte de Seno Natiuit. coram eod. Judicio et Seno MRR Honestum
Matheum Sotek de Kalmionki authentica et juratum officii presenti
benestum Jus Statutum palam publice et distincte coram Judicio Civitatis
Posnan. per Venib Petrum Kmicic Civitatis Posnan. ad bona
Kmicic Stoskowice qua Respondy Seno Sexto post Festum Nativitatis
Dni VMarie proxime celebrandum et emib primario ex qua
pdna sententia ad obtenta tempestive ante obtenp illius in una
integra septimana delata exportandi et publicandi in scriptis citra
personas cuilibet illorum petendi facultate ad bona Kmicic
propter notificandum Stib Sabbatho post Festum Nativitatis VM
in Castro Posnan. Quando vero bona Kmicic quatuor ad
manus dedit petiit petijt et publicanti Stib quo facto deducto eidem Stib parti Seno eand. per MRR Honestum Josephum Krosicki
de Parko Judicem ad sua curiam Civitatis et alias Stib terminum
mensis quatuor accelerandi promittendi quod quod pars citata existens
Stib latius per eundem Judicem dilatata et mutata non fuerit nec compa-
ruerit nec solutionem exhibuit Actrix Sententia pdna per
Actoris coram Judicio presenti amissando petijt sup eadem Stib pte
et bonis emib cum ibus ali ante ita et post officium amissionis Stum
tempestive per Venosum Valentinum Kamyszki interpositum et per
Judicium pdcm eius captum pdnam bannitionis petitam decerni alias
in labibus pen. solutis Sundria exequi et Satisfactionis postulanti
et dationem Stib Pri coram et instigatione Actoris Stib ali
cuius amissio super eadem Stib pte et bonis emib cum pdna
bannitionis perpetue debent accipi net Stib perpetue bannitis
sententia qua declarauit ad eandem publicam bannitionis petitam
pdnam Judicem Civitatis supra pdc. Krosicki de Parko Judicem
addidit et deputauit Viros Jude Mutios Satisfaciendo deputationi
pdc. ad Judicio pdcti habiti et citatam bannitionis pdnam undique
inscripto super Stib et bonis emib cum bis dationem accipi net
Stib esse perpetue bannitis et de Ego Valentinus pdcm per Venosum Provisorem privatis

Pro[illegible] sonitu[illegible] et rebellib[illegible] hostib[illegible] patrie hic in arce et extra
in Monte et aquis quatuor partibus circuli sitatis Regni in pl[illegible]
quatuor matto[illegible] navis pasticiis et scalis luminum ad [illegible]
modernas et aliarum publicum congregatorum alta[illegible] voce plenius
et sonore publicavit proclamavit et ad noticiam omnium pro-
tunc presentium indubiam deduxit de quo hanc suam [illegible]
fecit Relationem Post quo publicatam banitionis perpetue [illegible]
modo premisso obtentam Judicium fore[illegible] pro facienda in premissis
super eisdem rebellib[illegible] et bonis eorum omnibus iuxta [illegible]
Juris formalib[illegible] executione sancxanc[illegible] dolo illiab[illegible] effectu
ac plebis ipsis ad Mand[illegible] Capitanj cuiusq[illegible] Officiu[illegible] competen[illegible]
remisit eisdemq[illegible] presentibus

Scriptis Zachowo Sieradzkow

In causa et Actione Judiciaria coram[illegible] Inclito Ludwig officiq[illegible]
eiusq[illegible] Deputatorum Bartholomeum Zachowski de Actorum ab una et [illegible]
castellano ac Mro Pauli in Mosciska Sieradzkij Castellanum Dobrinien[illegible]
pte ab altera citatum et edictatum post translapsu Termini per [illegible]
translapsu Termini Si quis sibi Actis ob[illegible] prosecutionem Causa[illegible]
scalis Juris translapsi vtrumpe ad petitam Declaratam seu probationis
realitatis hereditatis Incolatus Ingenitos inter se Actorem et [illegible]
castellum et Mro Castellanum Dobrinien[illegible] citatum pte ab altera latum medi-
ante quo Judicium petens seu probat realitatem Regni ipsi
munus dati eidem Actori immunitat Decreti eiusdem vigore
eiusq[illegible] quod Juris erat exequi per citatum alias Decreti eiusdem
dationis de premissis latis decidendis hodiernam inter eidem
nemine pleb ipsis utriusq[illegible] Actoreq[illegible] pro citatis et Mro Jacobo
Zachowski pro parte petentis pro compare et Termino hodie-
rnam talem qualem ad petentis habita deliberatione obtinen
fatum Jurisdictionis et amicabili compositionis inducendo seu petierunt
prorogandi dilationem et citatum fuit Judicium pro Juris scribunt pro-
rogari dilationem et citatum fuit pro Juris scribunt pro-
rogari dilationem et citatum ipsis ad legendum per quatuor
nundinas Lucilandi castrensis Sieradzensis Termino [illegible]

Similis Scriptus inter eosdem

Insanus et Actione Summaria infrascripta inter Spectabiles Dominos Stanislaum Dei et eius et Dei et Redemptoris nostri Bartholomeum Radkowski Castellanum Rawskum ac Dominum Pauli in Wielkowsy Herasimowski Castellanum Dobrinskiego Scitae abbatem Scilicet ex adversa parte transpositae Scimi ex post translapsi Scimi Scripti Scriptoris obtinuit presentiam causae coram quae translapsi videlicet ad praetensum Deductum Compositionum Scabbalis Regnum Scilicet Scimi Scudra quinta per Scibinos Scimilios Skrzyszowsky Scitr aq. ratione quorum Scalutiferis Scadsa ad Scudispensandum mutuo per Actorem ipso Scatti non Scolutionis proscriptionis Scadsa Scitis Latiori per sententiam Scudicij restringi et compelli ecq. Quis finis ende Scequi Scepetitur quae Scenato ecq. autem de Scampsis Latiori Scindem Scimonem inuidq. et Scimilem ipso alteq. Actoris quae per Scitas Scimonem Scadsa Scudicem Scentis Scimalem et Scimi ende Scidem Scimonem Scitas Scimonem habeat Scebuerunt ob spem futuri Scimonem Scidis et amicabilis Compositionis iuendo Scripserunt prorogarunt Scismandendi et Scimitandi prorogandi Scismandi et Scimitandi ecq. ad Scequi post Quatuor Scidi

Lucrum Scegdany Scimonis

In Causa Scitatoria infrascripta inter Dnam Rosaliam Scimonis Scidis Dni Pauli Scegdanski Consortem Scitricem ab una et Dnum Joannem Scimonis Scidem Scitrem Casimirienses parte ab altera Scitatum ad videndum et audiendum Scolutionem dotis Scitricem debitis paternis et maternis Scitatis Scire Divino et humano competens per sententiam Scudicij Scentis decernendi in defectu Scolutionis dotis eidem dotis correspondentes effinchi ad eandem ex dispositionem Scitricem competens vicebat Scimonis Scitricis Nocens addiet decernendi eidem ex dispositione non impugnanda aut credo quod Scidenda plenius Scitatum valitari et interponendo Scentis Scitis Scequi alias citatione Scita de Scimilis Latiori in diem hodiernam richeck et providendi Scitis causillatis coram Scidis Scentis peremptorie comparendi et terminum hodiernum

p totam

per totam audientiam Judicorum sententiam legitime attentans cremo
ratam partem citatam tribus et ultra dicis formam vicibus quatuor ad
Judicium olens per pfatum Regni Locatem Honestum Josephum Pfrehki
de Plocko Judicialem evocatam et vocatam se in comparendo in causa cui
pro toto alias in toto tuero negotij sui principalis demittente Judi-
cis officij olentis condemnavit ulteriusq; citat. per Judicium olens
ea in causa fieri et decerni postulavit et Judicium olens in eim eig
fieri legitime ea in causa obtenti decreti pfatione decernit quatenus
citata pars citata parti Actorali de tempore res est per hanc sua sen-
tiam sub pena Banitionis quod in casu eidem decreto contradictionis et
debiti non persolutionis prout debito non est persoluta super eadem parte
citata decernit et ut eq bonis paternis et hereditariis solvat per Judicia
hoc sententiam. Vel in defecta solutionis debiti Judicium olens Judicia-
lem contra debiti correspondentis injungit officio eq faciendam demanda-
tum ad ejus executionem Judicium officij pfentis Locatum et assertum Sar-
dzikowski Burgravium Castrense Pocicense addidit et deputavit q'm Judi-
cem executionem dicti Locatus Burgravius cum Actis et Attinentiis ad primam
partis Actoralis requisitionem peragere teneatur nemo vero eandem executio-
nem nec per se nec per suas gradui subordinatas personas impugnare audeat
sub pena Banitionis quod contra impugnatorem inter poenas
Decreti vigore fiet. In continenti coram eodem officio et actis eig
personaliter comparens actis Regni Locatis Honestus Josephus
Pfrehki de Plocko palam publice recognovit Levia ipse citationis
literalis pro termino pfentibus decreto super citatum ad bona Mice-
rzyn in feria quarta post festum Nativitatis Beatissimae Virginis
Mariae pfixae pfato Domino et eig primam ex pena contumacia est
obtenta tempestive ante obtentionem ipsius in una integra septimana
detulit et portavit et publicavit ut Lex est decreto pfentem fieri
relationis. Dilatia Inquisitiq

In causa et actione Judiciaria nfrorum ntes Dnos ja
Dnij Offij Pfrehki Actores Nobiles Andream
Dzyborowskim Nicolaum Carsporten et Nicolaum Olszewski
filium olim Nobilis Alberti Olszewski de Olszewo Nobilis
Petrum Sabinum et Nobilem Bartholomaeum et Thomam filios
dicti Valentini Nicolai filii Joannis Dzwonko de hic
Constantiam Chmielowska Consortem Thomae Olszewski
Mariannam Dlicha Consortem Joannis Dzwonkowski filii Leon
Dzwonkowska sororem eorum Dzwonkowski Franciscum
Dzwonkowski Laurentium Nicolaum et Mathiam filios Olszewski
Albertum Dzwonkowski Thomam Olszewski de Chlebowo

309

Dilatio Inquisitionis

In causa et actione Iudiciaria infra scripta Inter Instigatorem Iudicij Officij Praesentis ejusque Delatorem Nobilem Ioannem Pszczołkowski Actorem ab una et Nobiles Paulum Olszewski Ioannem Turski Iacobum Uniecki Principales nec non honestum ut se asseruit Damum Długokęcki atque subditos Martinum Parentem Paulum Lucam et Baltazarum filios Michaelem Thomam dictum Głuch Stephanum Parentem et Franciscum filium subditos praefati Olszewski complices parte ab altera citatos ideo Quia ipsi in contrarium Legum procedendo nec poenas ratione infra scriptorum Sancitas minime venti eidem protestanti parenti frumenta varij grani et seminis sponte ac deliberate tum et prata ex quibus ~~[illegible]~~ currus foeni decem colligi solebat tam in anno proxime praeterito quam et praesenti per saepissimam pecorum pecudum immissionem compabularunt conculcarunt de niq subsequenti tempore scilicet Feria Secunda ante festum assumptionis in Coelum Gloriosissimae Virginis Mariae proxime praeterita praedictus Nobilis Uminski cum praefato Długokęcki famulo Nobilis Pauli Olszewski ex informatione ejusdem Pauli Olszewski ejdem ~~[illegible]~~ filio de Oppido Mława pacifice et quiete domum Parentis sui discedenti viam publicam et liberam intercipere circaque interceptionem viae publicae verbis statui nobilitari dedecentibus supprimere furtum obijcere prout praemissa patrarunt ac post ad rapinam processerunt et ibidem eidem ~~[illegible]~~ filio triginta florenos polonicales cum sacco sclopetorum par unum valoris triginta florenorum Polonorum in vim turpis lucri et spolij interceperunt et usui suo applicuerunt et hucusque circa se detinent per quod contra Leges Regni excesserunt poenasque ratione praemissorum omnium succubuerunt ratione quorum omnium praesentibus citatis alias citatione ipsa de praemissis latiori in diem hodiernam incidens partibus ipsis utrisque Actorea quidem per Nobilem Ioannem Pszczołkowski suo et aliorum nomine citata per Nobilem Michaelem Trzcinski Coram Iudicio praesenti comparente

310a

parcium et secundum Iudicialiter controvertentes quarum controver-
sijs Iudicium praesens coram se inductis ex auditis ad affe-
ctationem partis Actoreae dedit et concessit hoc
idem Iudicium Dilationem Inquisitionis super conte-
ta Citationis educendi et expediendi parti utriusque ad
sequentes Querelarum Castrensium Plocensium Terminos proximius
abhinc in Castro Plocensi celebrandos Termino partibus
eisdem utrisque ibidem totali in vigore conservatis com-
parendi peremptorio Sicque in continenti Coram eodem Officio
et Actis eius personaliter comparens Honestus Jose-
phus Kresicki de Plocko Nobilis Regni Generalis palam
publiceque recognovit Quia ipse citationis literatae
Sigillatae pro Termino praesenti servientis contra Citatos ad
Bona Mlodymno in Vigilia Festi Nativitatis B. V. M.
praesentis tum et eius primam ex qua poena contu-
macia est obtenta tempestive ante obtentionem illius
in una integra septimana detulit exportavit et publi-
cavit ut Juris et moris est de quo praesentem idem Nobilis
fecit Relationem

Dilatio Inquisitionis Pszczolkowo
Grzybowo

In causa et actione Iudiciaria infrascripta inter Insti-
gatorem Iudicij Officij praesentis eiusque Delatores Nobiles Mari-
annam Klicka filiam olim Stanislai Consortem Nobilis
Joannis Pszczolkowski et Nicolaum Pszczolkowski filium
ipsius tum Elenam Pszczolkowska filiam olim Stani-
slai Virginem innuptam atque Franciscum Olszewski
filium olim Joannis de Olszewo Chlebowo tum Nobiles
Joannem Pszczolkowski Albertum Zurycki Thomam
filium Michaelem et secundum Thomam filium olim Va-
lentini Olszewski de eadem Olszewo Actores ab una
et Nobiles Annam Grzybowska Relictam Consortem olim
Nobilis Alberti Olszewski Matrem Nicolaum Valenti-
num ac Stanislaum Olszewskie filios eiusdem olim
Nobilis Alberti Olszewski atque Chmielewski famulum
eiusdem Nobilis Annae Grzybowska et Mediastinum
dictum Szczochi praefati Nobilis Nicolai Olszewski
atque Franciscum

infrascriptarum violentiarum Injuriarum Damnorum et oppressio-
rum Authores Motores et Executores Principales tum Agne-
them Piegłowska Consortem praefati N. Nicolai Olszewski atque Fran-
ciscum Bober Stanislaum Zmyjewski de Olszewo Bołąki Joan-
nem Olszewski Michaelem Zalewski parte ab altera Citatos
idque ideo quia ipsi postpositis Legibus et Constitutionibus Regni
nec poenas ratione infrascriptae sanctitatis metuendo non
Contenti anterioribus violentiis nunc novissime tempo-
re inplestione ex praeterito habitu ad actores occasione
solo met vicinitatis odio ducti praefati Principales Mater
cum filiis famulo ac mediastino suis superveniendo
ad Campos Bonorum Olszewa cum baculis ad vim et violentiam
ac Mulierum vulnerum actorum pecora actorum propria Nul-
lis de damnis imo de liberis pascuis abegerunt prae-
fatum Nobilem Pszczółkowski actorem pecora pascentem Nul-
la data occasione horrende convulnerarunt concusser-
unt vulneraque ipsis inflixerunt quo in praescri-
ptam actorem Nobilem Marianna Zelicha Consors Nobilis
Joannis Pszczółkowski et Elena Pszczółkowska vir-
go innupta visa ab actione pecorum ac convulnera-
one filii sui Suscitarent praefati omnes inculpati
Principales mater cum filiis famulo ac mediastino
suis Nulla data responsione easdem foeminas
imbecilles defendere se non valentes crudeliter et
enormiter convulnerarunt concusserunt et consau-
ciarunt vulneraque ipsis inflixerunt damni ad
octingentos florenos Polonicos inculpati per deliberatam pecorum
et pecudum immissionem instrumentis actorum causarunt eosdem
Immopere damnificarunt Per quod contra leges regni
excesserunt poenasque succubuerunt ad quas super ipsis
decernendas praesentes citantur aliam citatione ipsa de praemissis
latore in diem hodiernam incidentes et proveniente partibus ipsis

312

Utrisq. Actorea quidem per Nlem Joannem Pszczołkowski suo et
aliorum nomine Cilla vero per Nobilem Michaelem Trzcinski
coram Judicio praesenti comparentibus et Secundum Judicialiter
controvertentibus Quarum controversiis Judicium praesens coram se
inductis exauditis ad affectationem Partis actoreae dedit et con
cessit hoc idem Judicium Dilationem Inquisitionis super
Consenta Citationis educendae et expediendae parti utriusq. idq.
de Sequenti Querelam Castrensem Plocensem Terrae partis et praemissis
ab hinc in Curia Plocensi celebrandos Termino partibus
eisdem utriusq. ibidem totali in vigore conservati compa
rendi praerem pro tono Hucq. in continenti M. R. G. H. Jose
phus Kresicki de Plocko Judicialis palam publicaq. R. quia
ipse Citatus literatus sigillo pro Terris praesentis Servitiis cum
Citatis tam ad bona Olszewo Bolski quam et Olszewo Stecle
in Vigilia festi Nativitatis Beatissimae Virginis Mariae
tum et earum primas ex quibus poenae Contumaciae
sunt obtentae ~~in una~~ tempestive ante obtentae illarum
in una integra Septimana detulit exportavit
et in Curiis Citationum per Scorsiciam cuilibet illorum
copias posuit reliquit et publicavit ut Juris
est de quo praesentem J. M. f. R.

166

313

Actum in Castro Plocensi in Terminis
Querelarum Causarumque Officij Iu-
dicij Feria Secunda post Festum
Sancti Francisci Confessoris pro-
xima Anno Domini Millesi-
mo Sexcentesimo Octuagesimo
Octavo 1698

Actum in Castro Plocensi

AGAD WARSZAWA

Decreta sub actis Terminorum Everlarg
Jeria secunda post Festum Sancte Dionisij
Regente Primo Anno Dñi 1698

Jnstantes Rubicci per Stanzelos

In Termino hodierno ex Dilatione literarum Sigilli tenoris talis
Adalbertus in Bozzolasio Bozzi Sancti Florentes Sapiens
Nobilis Gnosso Adamo Rubicci in prescripti et enormis homicidij in per
sona olim Gnosi Sigismundi Stanzelli patrati Emanuelis Executoris
Principalis Item Nobilibus Adamo Bratoschorli olim Alberti et
Andree Sanctis olim Sigismundi Stanzelli inprescripti homicidij
Complicum et Comprincipalium pape nec non Deliberationis de nomi
ne ad predicta ignoto postquam tamen inventi fuerint in Ulteriori
iuris tractu Specificando eiusdem horrendi facti et primitus Sor
reo de Pertinis Nostris quibus quibuscumque mandamus Vigo
re regio et nostra qua hac in parte fungimur Capitaneatus Au
thoritate Ut in Terminis Everlarg Consuetum Officij Judicijs Feria
Secunda proxima abhinc inchoato Placentie celebrandis personaliter
peremptorie comparentis ad Instantiam Instigatoris Judicij Officij
nostri eiusq Delatricis Gnosse Anne Stanzelle olim Gnosi Sigismun
di Stanzelli modo inprascripte per supra scripto incalpato cru
deliter interempti plus ad predictum Gnosi Stanislai Breyschowschi
Consortis legitime asseritis Sed non et quidem mortalis cum sui maritalis
ritate et assistentia stetant secundo post oblatam super Nobis pena
contumacie id ad audiendo testimonia et reclamationes in scriptis contra dicta
officiose coram actis authenticis Regni factis de Deo Jure Nostro in
contrarium Legum et Constitutionum Regni predendo predictaq
Divina postponendo et pejque tu Gnose Adame Rubicci Prin
cipalis adesto tibi prescripto cum principalibus et complicibus
eiusdem olim Gnosi Stanzelli Parentis asseritis in Oppido Schepsz
mundinis stante ibidem celebratis sine ulla minima causa et ca
rentia rationis quod subditi nostri Principales subditi pecora pro
tunc in mundinis empta ceperet Idem olim Gnosq Stanzelli non
permisit Nos omnes tumultuose et armata in eundem irruen
et ibi irruendo tu ipse met Gnose Adame Rubicci ante alios
Civis Certi Reperentis stantia ex bombarda longiori globis plum
beis pulvereq sulphureo onusta in capita insequentes eundemq

statum transcristi et sei interemisti cruentastis et vita pri
vasti et privastis Per quod manuales homicidas exhistis
ac penas primanales in se Personas ac Bona sua omnia
attrasistis Legesq Regni transgressi estis et alias arbitra
rias penas ex hui delicti succubuistis ad quas tuper vobis
decernendas et id quod Juris erit exequendum p Tenthas sitamini
sitis p termino pariturj et ad primissa judicialiter responsu
ri Datt in castro Plocensi Feria Tertia post festu Sancti
Mathei Apostoli et Evangelistae anno Domini Millesi
mo Tercentesimo Nonagesimo octavo In diem hodiernam incidas
et proveniendas prefata pars actorea coram Judicio presenti personaliter
comparendo et Terminum eundem hodiernum per totam Judicialem
providentiam audientiam legitime attendans ad docendum Parte citata
de Termino statuit coram eodem Judicio et actis eius Ministe
rialem Regni Gnatem Honestum Josephum Jerenichi de Plo
cho Juri quidem Ministeriali palam publice recognovit
Juris ipse statuq literaliq sigilli p termino p Edictum perficiendo
contra citatos et quidem Nobilem Stubichi ad Bona Mielo
gorino Bialoskordi ad Bona Bialoskony Contra vero Justicie
ad Bona sua omnes feria Quinta post festu Sancti Mathei
Apti exportavit Tum ex primam ex quo petita Contumacia
est obtenta in una integra septimana de talis exportavit et pu
blicavit Ut Juris est Quo facto deducto eidem citato Parte Ter
mino eandem per Ministerialem Regni Gnatem Honestum Jo
sephum Jerenichi Judicialem ad Jus juridice tribus et ultra Ju
ris forma vicibus quatuor adamare puravit Quo citata
Pars taliter existens per eundem Mten vocata et clamata
non stetit nec comparuit imo Contumax extitit Cuius Contumacia
p tatos pars actorea coram Judicio presenti annuendo petit Lis cas
pte Actis et bonis ejus omnibus Cuius p Juris Legem vidt Infamia
decerni alioq in talibus p Juris Solitos vindicis exigi et Senten
tiari postulavit et Judicium pred Juri Contrarium Instigavit
exequi Actus citis ut supra annuendo Lis cas pte Actis
bonis ejus omnibus Cuius p Juris Legem vidt Infamia decernit
se ipse dedit et Contumacem Infamem Sententia sua declaravit ad
eandem publicam infamiam p Juris Mandavit Et Josephus
Theisich Judicium hoc dedit et decretavit quo quidem Actis

Salestis faciendo deputacõi sub a Dño p dentj habitõ p fatã infamiã
p dnã modo forniso sup eadẽ Cittõ p te et bonis eiꝰ omnibꝰ obtentꝰ ac ipsos
met Cittes de infames et de Dño Polonj proscriptos nouiss punitos sui com
manj contrauenib et rebelles hñtes q latinꝰ hic in Polonia et extra in ponte ac
in quatuor ptibꝰ Orbis Christiani Roꝰ in frequentia multorum nam Condi
tionis et status hominũ ad Dñi modernã forumq publicũ congregatorum
altaq sua voce præconia et bannia publicauit proclamauit et ad no
tiã omnium pduxit. Deꝰ in dubia dedux it de quo p dens de Rubis
fecit Relationẽ Post q̃ publicata infamia p dnã Dñi p dens pro fa
cienda ei fumosa sup eadẽ Cittõ p te et bonis eiꝰ omnibꝰ mala
p dorũ genib communib Executione causa p dens Cattã illig effecta
ac ptibꝰ ipsis ad Mtã Regiã Capitaneã Sue Locorũ Capitaneã hab fuit q
quor in fatã pnã Cittõ ad bonis suis hãd q subsistit ac mi
sit venditiõ p dens Denarij sui Vigore

Quem Actum Summa Zeski

Notificentur

In Dei nomine Amen Ad Memoriam hoc presens Instrumentum ac omnes
et singulas scripturas sibi adhibendas Generosus Dominus Nicolaus Mosczinski
Regalis Aquilæ Alumnus Sacræ Regiæ Majestatis Poloniarum et Electoris Saxoniæ
Cubicularius Capitaneus Sue Locorum Capitaneus Sandecensis Capitaneus Ma
gnus Bractiæ et Culmensis Terræ Judex Generalis Dominus Stanislaus Mo
szczinski Regalis Aquilæ Alumnus Sacræ Regiæ Majestatis Poloniarum et
Electoris Saxoniæ Cubicularius Capitaneus Sandecensis Capitaneus Magnus
Bractiæ et Culmensis Terræ Judex Generalis Dominus Stanislaus Mo
szczinski Regalis Aquilæ Alumnus Sacræ Regiæ Majestatis Poloniarum et
Electoris Saxoniæ Cubicularius Capitaneus Sandecensis Capitaneus Ma
gnus Bractiæ et Culmensis Terræ Judex Generalis Dominus Stanislaus Mo
szczinski Regalis Aquilæ Alumnus Sacræ Regiæ Majestatis Poloniarum et
Electoris Saxoniæ Cubicularius Capitaneus Sandecensis Capitaneus Ma
gnus Bractiæ et Culmensis Terræ Judex Generalis Dominus Stanislaus Mo
szczinski Regalis Aquilæ Alumnus Sacræ Regiæ Majestatis Poloniarum et
Electoris Saxoniæ Cubicularius Capitaneus Sandecensis Capitaneus Ma
gnus Bractiæ et Culmensis Terræ Judex Generalis Dominus Stanislaus Mo
szczinski Regalis Aquilæ Alumnus Sacræ Regiæ Majestatis Poloniarum et
Electoris Saxoniæ Cubicularius Capitaneus Sandecensis Capitaneus Ma
gnus Bractiæ et Culmensis Terræ Judex Generalis Dominus Stanislaus Mo
szczinski Regalis Aquilæ Alumnus Sacræ Regiæ Majestatis Poloniarum et
Electoris Saxoniæ Cubicularius Capitaneus Sandecensis Capitaneus Ma
gnus Bractiæ et Culmensis Terræ Judex Generalis Dominus Stanislaus Mo
szczinski Regalis Aquilæ Alumnus Sacræ Regiæ Majestatis Poloniarum et
Electoris Saxoniæ Cubicularius Capitaneus Sandecensis Capitaneus Ma
gnus Bractiæ et Culmensis Terræ Judex Generalis Dominus Stanislaus Mo

319

Seu alterius dedicandam executionem ad Magnificam loci Capitanei
eiusque officium competens remisit [illegible] Decreto [illegible]
[illegible]

Remissa Kosino Symplawa

In Terminis hodierno ex Decreto anteriore mediante quo Judicium [illegible]
necessaria infrascripti molendinatoris et eius contentis pro meliori sui infor
mationis statutionis [illegible] citatam interius nominatam deneverunt [illegible] pro sequelis [illegible] Castrensis
Plocensis Terminis [illegible] moderatis cum Terminis ibidem contenti legi
tima conservatione facta et hoc in causa et Actione Judiciaria
infrascripta inter Ingressum Officii [illegible] eiusque Relatores EE.
albertum Stephanum Kosinski Fratres germanos acto
res ab una et Generosum Paulum Symplawski Pincernam Ter
rae Wyspogoliensis ac Famulos ipsos denominibus et cognominibus
ad presens ignotos verum postquam innotuerint in ulteriori
iuris tractu specificandos parte ab altera Citatos ideo quod
ipsi in Contrarium Sancitorum Regni ratione infrascriptorum
conditorum procedendo nec poenas ullas contra infrascriptas ve
rendo autoritate tempore certo in protestatione expresso famulos
suos ad Bona Malewo E. Stephani Kosinski actoris hereditaria
super immittere qui super immissi nocturno tempore
laboriosum Nicolaum Morenditratorem cum eius uxore et tota suppellec
tili subditum E. actoris in villa Malewo plus quam 15 anni cum
manentem in agro Cmetonali existentem subdite Cmeto
nisse nuptam arresto apud E. actorem Stephanum [illegible] Dnum a parte
certarum personarum innodatum et certorum excessuum E. Dno
suo illatorum reum ex gasa ipsius Cmetonali evexerunt et ad
Bona Kucice tua hereditaria devexerunt quem tu Generose
Pincerna suscepisti Protectione eidem quandam dedisti
nec eundem ad multiplicem E. actoris requisitionem
officiosumque Mlis arestum extradere voluisti nec hucusque
vult imo pertinaciter in sola Contumacia resistendo
recusas generosum actorem albertum Kosinski [illegible] Dni sui
Bonorum Kucice amicabiliter [illegible] fratris sui requirente
cum famulis suis et subditis oppressisti interime
re attentasti in vitam eius diffidasti qua propter
cibus adiudendum et audiendum te ad extraditionem instantaneam
subditi [illegible] una cum uxore eius ac tota suppellectili

per sententiam officij in ead penis in Regno descriptis
strigi et compelli et ratione suppressionis violentiarum
patratarum penis cui regnis punirj deq quib[us] iuribus et regijs prestitis utantur
aliis decreto eod[em] anno vel deputatis tutore indelis huiusmodi pro-
vulgatum partibus ipsis utrisq; altera quidem pluries citata per venerum
Martinum Septkowski Curiam iudicium ffleg. comparuit ceteris iudicialiter
controversis quarum controversiarum Iudicium ffleg curiam de inductis
ex auditis decrevit ffleg. q decernit quatenus citata pars subditos pro
quibus res est statuat deq in instanti etquoniam citationes prosecutoriales
eiusdem Decretum pro Iudicijs ordinarijs generalibus Tribunalitijs Regni
Petricovien[sis] inscripta producuntur proinde objectionibus eiusdem prosecutionibus
tum etaliis rationibus per citatam partem in termino ffleg. inductis Iudicium
officij ffleg. causam hanc cum toto illius effectu ac partibus ipsis utrisq; ad eadem
Iudicia Tribunalitia Regni Petricovien[sis] remisit et terminum partibus eod[em]
utrisq; vigore Iudicijs Tribunalitijs Regni Petricovien[sis] ibi ubi de iure
venerit dictum diem et quando eadem ffleg eo registro causarum huius
Simultanei ad iudicandum legitime clamatis et vocata minime ffleg
assignavit et conservavit prout quidem ffleg assignat et conservat compa-
rendi peremptorio Decreti ffleg iuxta

Dilatis Inquisitionis Chorzewo

In causa et actione Iudicia inscripta per Instigatorem officij Inquisitionis
delatores Iacobum Chorzewski et Catharinam Przesławska Iacobi
Coniuges defensores ab una et Nobles Georgium Sieciechowski et de-
functi Thomasia Iacobi Coniuges nec non Andream Myta
rowski et Dorotheam Chorzewską utriusq; Coniuges parte ab altera existen-
ideo quia ipsi gestos eundo leges minime servare hominum [illegible]
vandos ac bonas Reipublicae conservatores verendo ausi fuerunt
hostium actorum et furibunde premeditate domum aggredi et ingre-
ssum verbis calumniosis affici Iacobum vero verberibus contusionis dela-
tione de his attestante his non contenti fructum ex arbore dicto
Pyrus hinc qui furtivo modo collegerunt legatis dicti officij
Inquisitionis ad respiciendo Divinum Regium ex ordinatione regia

et jussu suo Francisco Laboriosso per stadium sulcos sex collegerunt per quod leges Rni excesserunt poenasq exinde mergentes succubuerunt ad quas per ipsos decernendas et id quod juris erit exequendum praesentes citantur Alias Citatione ipsa de praemissis litiore in diem [illegible] incidente et proveniente partibus ipsis utriusq

Dilatio Inquisitionis Sniechowo Chorzewo

In causis et actionibus Judiciis infrascriptis binis in mutuos actoratis combinatis ama quidem inter Instigatorem Judicij Officij Gentis eiusq Delatores Nles [illegible] Georgium Sniechowski et Hedvigim Makomaska Invicem Conjuges [illegible] Jacobum Sarente et Annam Rzepotarska Invicem Conjuges Tum Jacobum filium quam et Mariannam filium et filias Chorzewskie Nec non Nlem Sniechowski de Nne ad praesens ignotum et quidem maritatam cum marito virgines cum Tutorum de Jure incumbentium ipsa quoq actrix maritata cum sui mariti authte et assistentia parte ab altera Cittos ideo quia ipsi in contrarium legum et constitutionum procedendo nec poenas ratione infrascriptae sancitas metuendo et quidem primo tempore certo in Proone expresso Praefatus Nlis Jacobus Sarens una cum Consorte sua tam circa Ecclesiam in Slupia sitam Praesentem multis hominibus quam in villa ipsa Chorzewo actricem Consortem veneficam appellavit maritum vero actorem furem manifestum nuncupavit et hoc ipsi obiecit quod ac si ipsi siliginem nocturno tempore demetere debeat quod nunquam in rerum natura fuit probarique requid Ad extremum tempore futuro interno declarando Praefati Chorzewscy Conjuges studendo actoribus tam in salute quam et fortuna nocere Nlem Rutkowski ad interrimendum actorem subordinaverat qui per ipsos subordinatus ad actorem et fortoforio ipsorum incultus est et eundem vix non interemit Insuper damna multa infrumentis varij grani et seminis in bonis villae Chorzewo sorteq actorum excrescentibus per deliberatam pecorum et pecudum impulsionem et immissionem intulerunt utpote siliginis vernalis sulcos quatuor Tritici sulcos duos avenae sulcos duos per stadium unum Praefati Chorzewscy Conjuges conculcarunt compabularunt aliasq plurimas violentias injurias et damna actoribus intulerunt per quod Consp leges Rni excesserunt poenasq exinde mergentes succubuerunt Intitulas Citantur altera vero in causa Inter Instigatorem Judicij Officij Gentis eiusq Delatores Nles Jacobum Chorzewski et Annam Rzepotarska Invicem Conjuges et quidem maritatam cum mariti authte et assistentia actores ab una et Nles Georgium Sniechowski et Hedvigim Makomaska Andream Przystatowski et Dorotheam Choinska Invicem Conjuges [illegible] et quidem maritatam cum mariti authte et assistentia parte ab altera Cittos ideo quia ipsi postponendo leges cuibet status hominum observandas nec poenas Rni contra personarum innocentium oppressores sancitas verendo ausi sunt tempore certo in Protestatione expresso eosdem actores Nles innocentes ad curiam ipsorum

Nec quidem maritatam cum mariti authte et assistentia actores ab una et Nles

in bonis Thorzewo sitam super invadere eosdem verbis inhonestis calumniosis affligere actricem verberibus opprimere aut eidem Catinis solitas fructus ex arboribus colligere prohibere malis salos et laboriosa Francisco famulo suo aggressi per eorum stadium demetere mandare promt de facto fecerunt Laboriosas eosdem salos ex Silvis dimisit sibi appropriavit collegit et devexit ex subordinatione quorum suae thorunensis aliasq; plurimas violentias perpetrarunt pergit contra leges Prin exceptionatis pro rasq; ratione omissorum succumbere Pro bonis citatis et aliis citationibus ipsis ultroq; de omissis in his latioribus in die hodierna ineidentibus se venien partibus ipsis utriusq; Actore qdem pro citata per Stanislaum Thorenskii pro se aliosq; suos Coram Judicio Spatii comparente et pens Judicium controversiis gravem et controversis Judicium Stens Coram se inducibus candidis ad affectationem partium utrarumq; dedit et concepit combinatis actoratibus et reatibus dilatione Judicio partis utriusq; fuit contenta Coram Dy ad sequentes Prin rectis Posteros Stens terminos prius et primis abhinc in fastis Thorensi celebrandi termino partibus eisdem utriusq; eidem totali in Vigore conservato comparendi peremptorio Dy in Continenti Stibi Prin Gratis Dominus Joseph Thorenski de Stolcko palat quem recognovit Quia ipse Citatores literatis sigillo termino Stensibus servius Conflictus et actores in mutuis actoratibus ad Bona Thorenso sabbatho ante festum S Michaelis Archangeli proxime preteriti tui et earum primas et gnus Pand Contumacia se absentat tempestive ante absentationem earum in una integra septimana detulit et portavit et in cujus citatorum per postremas mihi et illorum copiam scripsit reliquit et publicavit ut Juris est Dego Gasten Stens Judicis fecit Relationem.

Inscr et actione Judiciaria instaurata inter Instigatorem officij Judicij eiusq; delatores Suos Therepiam Wodzinska relictam Consortem Gregorij Michaelem et Stanislaum filios olim Gregorii Sandi fundi Wolica Posiensis Terrae Kcharskiensis minorennes actu victorienses fundorum Sinicznan Terrae eiusdem avum et Tutorem ipsis nec non illustrem Albertum Chrzanowski Dominis natorem Bonorum Chrzanowo actorem ab una et Magnificum Nicolaum Kempski Castellanum Radziejoviensem Judicem Gregorium Venceslaum Karski Tutorem actu eosdem fundorum adjacentibus ignotos postquam innotuerint specificandos parte altera Citatos pro ea qualenus ipsi Respondere debeant Jeehovisse Judicium

adpresens in villa Schawegno Zomund Groß Carshich hereditaria
morum gerenter [illegible] in Protectione Proventen qui debonis
Chronicorum Gsß ac illicis modo reformatorio subiectis & Capitulo
olim Gsm Engiferum Petrß Schanovien maritum ipsi in
et vendatoriam Possessionem Bracatorij & tabernß misit instan
Obligacionem contractus inter ipsi & olim Generosum Engife
rum Petrß Schanovien consensu & expectato tempore expiration
Arendß predicti summis & eadem prima Saturni florenß Bolon scripto
certo manuali ad solvendß assecurata altera Gradingentorum fi
ginta quatuor florenß Bolon attamen in tymphis fine procento pro
tale ipsi vendito ipsis ad solvendß assecurata in personis
eius Alberti Chatharini admissatoren persolutionem summa
rum recipiendi contemptuavit Quinimo adhuc Can Engifi Pho
nar Konebrodschi eidem Geo Paulo Hydtorffi Engiferi Petrß
Schanovien vigore statutionis pro Judicij Captura libere
Raitzien occasione summa Duentorum florenß Bolon monetß in
gentem fine procento per ipsum scripto manuali seu Chyrogra
pho assecurata in personis in pitata qua causa die Sancte
in Delisa gesta mortem et Sibilam Sam Gsi Engiferi Petrß Schano
vien offert castrenß florenß summam predenominatam Duentorum flo
renß Bolon vna cum lucris et ad solvendum tam precibus eiusdem
olim Gsi Engiferi Petrß Schanovien quam Sincernam ter
ram eiusdem injuxit dum Denig et aliis rebus fabbipis Christia
norum ipsius debitis possessis in Degestro descriptis & restitutis
ac facto calculo de eisdem rebus prosequi vult quem laudum quod
Illos opus aresto prouentus ne dominus ad requisitionem Pleni
et vadere voluerunt ad emendas de ipso patras facinoris ipsi
condignas non foram eodem opus statuant vel in defectu pa
trimonis ipsemet pro eo vna ad restitutionem predicti debitari
faciendo calculi de bonis predictis ac refusione damnorum exinde
ex facto responderet allegata si venerint fuit se in predata
ritonis perpetuß patuendß in predam infamiam et alii liberg
captivatione alias predeantur a confiscatione ipsi Bonorum eide
mnari citatur alias citatione ipsa de predictis factore in dien
tradiernam inde et proveniet partibus ipsis utrisq; hinc
nec per Nobilem Albertum Chatharini Administra
torem suo et aliorum nomine citata & Johannis Duplic
in hac audiencia confessi Contrarie et secundo dicialiter
contrarie quare controversia. Audiencia
[illegible] Cognitis inductis Gandibis Sacrorum

Praefectibusq decernit statuitionem Inculpati Judaei
idq in instanti ad Iniudicam Repositionem eiusdem Compare
Partis Citatae Deditat Concessit Delationem Infirmita
tis hoc ulti Judicium Jurisdictionis Judaeo statuendo per
ipsam iuxta praescriptum Juris Communis medio corpora
li Juramento Comprobandae idq ad sequentes Querelarum
Castrensium Plocensium Terminos prius et proximius ab hinc in Castro
Plocensi Celebrandae Terminis Partibus eiusdem utriusq ibidem
totali in vigore Conservato Comparendi peremptorio
Hicq in Continenti coram eodem officio et actis praesentibus
per Comparens Mlis R. G. H. Albertus Morayczyk de
Sliczewo Authentius et Juratus Officioq praesentibus
bene Notus palam publicaq Recognovit quia ipse Citati
onem liberalem sigillatim pro Terminis praesentibus Servierunt Conscriptum
ad Bona Rzhawczyno Sabbatho post festum Sancti
Mathaei Apostoli et Evangelistae pae praeteritum tanet
eius primam exque poena Contumaciae est obtentam
pertive ante obtentionem illius in una integra Septi
mana detulit exportavit et publicavit ut Juris et
Moris est

Lucrum Ulterioris Executionis Male
wo Roscisewo

In Termino hodierno ex scriptione Anteriore inter Partes
Infrascriptas idq ad sequentes Primos post octo incidentes Querelarum Castrensium
Plocensium Terminos ut pote Modernos cum Termini ibidem Contenti
legitima Conservatione facta et per ~~Judicium praesens~~ hoc
iuxta Relationem Executionis infrascriptae in Bonis
inferius Nominatis Officiose per S. B. peractae Manuq
propria ipsius subscriptae Tenoris talis Actum in Villa
Wroblewo ante hac Sum Ji Joannis Rzhawczewski

Cum iuratus ac defensis acclamare procurauit, et tam post acclamationem partium et secunda proclamationem Mr Simon Janeczek de nre Curie Cracouien[sis] Notarius ex commissione ipsorum petiam Bancherii dicuere solutionis cum ea lapsa certa ac prouisionum ab eadem prouenientium reproduxit quo reproducto Executionem de bonis Statorum iuridice fieri affectauit ex aduerso uero Generosus Matthias Pa[u]li de Sorte Procurator honorate obligatorius pro parte Executionem recipiendam opposuit, qua proua et per eum facta ad dandum iudicium in Sądy grodzkie Stanisl[aviensi] ipse pro[ba]uam[en]to minime impugnauit qua Generosus Burgrabius impugnatione causam hanc in toto eius effectu ac partibus ipse ab initio pro iudicato ne ad iudicia Actoren[sis] Stocen[sis] proxime futura in Curia Stocen[si] celebranda remisit remittit et terminum Conseruauit Contra quem Stanislaus Thomas duplicem Burgrabius Castrens[is] Salutis Stocen[si] alias Scripsione eadem anteriore de premissis latius in die Stocen[si] coram in[cidente] et proueniente Statu pars actor[ea] coram dicto officij presentis persona alter compa rans et terminum eundem habentium pro totam in dicionis presentium audientiam lectione attentas memoratam partem Statum tibus et alia iuris formam circa quatuor ad iubiudicie[m] M[agnifi]c[i] Horestum Josephum Dzyalicki de Stocho iudicialem clamatam et vocatis pro tamen comparentem in huius negotij circumstantiis sortis faciendae Executionis alias in toto huius negotij circumstantiis admitti iudicio officij presentis iudicialiter ac officiose conde mnauit ulteriorq[ue] Lr per iudicium officij presentis ea in causa fieri et decerni postulauit et in iudicium sens in huius Causae sortis faciendae Executionis lectione ea in Causa ostensis de creuit subscribus q[ue] decernit quatenus Generosus Thomas de Stocho Burgrabius Castrens[is] Salutis et cuius Nomine per partem actoream comparendo contradictionibus et per iudicium presens edictas remotis quibus suis iuris oppositionibus relationibus ad Cassandam quibus suis iuris oppositionibus relationibus ad Cassandam quid presentibus expedit Literis, salvis conductibus non obstantibus quibuscumque aliis in quibus uxoris attentis eandem Executionem ulterius faciendam de persona Statutes partis

Iure victus faciat et peragat idq sub poenis in legibus
Regni contra negligentes officiales sancitis. Citata vero
pars eandem executionem ulteriorem fortem faciendam nec
per se nec personas quasvis subordinatas impugnare au
deat personas idq sub poena Banionis perpetuae quae con
impugnatores interponitur praesentibus. Super vero ante Eo
executionis Impugnatore et ijs quorum nomine impugnatum
est petiit praenominata pars actorea poenam Banionis perpetuae
decerni aliaq in talibus fieri solita iuridice fieri Regni et decer
ni et sententiari postulavit et Iudicium praesens iuri communi
et instigationi eiusdem partis actoreae utilitate annuendo
super eadem Citata parte et Bonis eius omnibus poenam
Banionis perpetuae decrevit ad eandemq publicandam
Banitionis perpetuae poenam M. R. G. supra scriptum Ary
sichi de Plocho Iudicialem addidit et deputavit quidem Mis
satis faciendo deputationis suae a iudicio praesenti habitae praefatam
Banionis perpetuae poenam modo praemisso super eodem impu
gnatore obtenta ac ipsum met impugnatorem esse perpetuae Bani
tum et Regno Poloniae proscriptum honore privatum iuri com
muni contrarium et rebellem hostemq patriae hic in arce
et extra impune ac in quatuor partibus circuli Civita
tis Plocensis in frequentia multorum variae conditionis
et sexus hominum ad iudicia moderna forumq publicum
congregatorum alta sua voce praeconica et sonorosa publi
cavit proclamavit et ad notitiam omnium proxime praesentium
in dubiam deduxit de quo praesentem idem Mis fecit relatio
nem postquam publicatam Banitionis perpetuae poenam
modo praemisso super eodem impugnatore obtenta iudicium
praesens pro faciendo in praemissis super eodem impugnatore et Bo
nis eius omnibus iuxta praescriptum iuris communis executione
causam praesentem cum toto illius effectu partibus ipsis
ad Mficum loci Capitaneum eiusq officium competentem remi
sit remittitq praesentibus decreti sui vigore

Dilatio ad Producendum Processum Rydzyno Malewo

In Causa et actione iudiciaria infrascripta inter Generosos Mariannam Molska olim Nobilis Stephani Szydłowski relictam atq Paulo Zophiam et Hedwigi Filicum et Filias eiusdem olim Stephani Consortis Viduae actores Cassandae ab una et Generosos Instigatorem Judicij ossij praesentis atq Jacobum Milewski eiusdem Instigatoris parti adhaerentem ad altera parte Citatos quam primum de quadam poenam Banitionis super actoribus Cassandae ex importuna partis adhaerentis Instantia in Judicio instigatoris Generosi et hoc in Causa occasione cuiusdam Subditi nolle ac si restitutionis et aliarum praetensionum ac Incuriarum ac si patrationis et illationis processu Causae de his latiore instituta resciverint illico a prima notitia agunt eosq Citant ad videndum et audiendum eandem poenam Banitionis uti nulliter et indebite nullis extraditis Citationibus obtentis super se actoribus cassans tolli cassari et annihilari nullitatisq ictio subici actores cassandae ad pristinum horis gradum restitui ipsaq partem adhaerentem ratione honoris aggravationis praedictis condignis puniri praesentibus Citantur alias citatione ipsa de praemissis latiore in diem hodiernum incidente et proveniente partibus ipsis utriusq actoribus quidem cassandae plus citatus per Generosum Thomam Duplicki coram Judicio praesenti comparens et secum iudicialiter controvertens quarum controversijs iudicium praesens coram se inductis exaudietis dedit et concessit dilationem modernae parti citatae cassandae ad producendum Processum idq ad sequentes Iuvenes Castrenses Plocenses Terminos prius et proximius ab hinc in Cro Plocensi celebrandos Termino partibus eisdem utriusq ibidem totali in vigore conservato comparendi peremptorio

Infirmitas

In Causa et actione Judiciaria Infrascripta inter Instigatorem

Decretum Comprobationis Lesphobudy Glinsk

In Causa et actione Judicia introscripta inter Instigatorem Judicij Officij Curtis ingrossatum ad Acta pertinere videlicet Ludovicum Delatorem Egidij Jacobum Glinski actorem ab una et Egidium Miroslaum Rostoudzki Thesaurarium Plocensem partem ab altera citatum ideo Curia ipsa in Contraria Juris publici tendendo visa et omnes dispositiones ad Bona Romska spectantes vigore Decreti Castri Ond tum quoq bonorum et bonis ejusdem Romska annexarum Regni Generalis statutorum exemptas et hypocausto Cordones a bonis hypocausti. Regni Cietmultohies requisitus fuerit reddere et extradere recompensat eidem Consorti suo Elevatis Summam de bonis Romska et per medium ejusdem Consortis sui Sbi Jermentis facere minime recusat. Ostitit ejus dni eandem ad extradendum omnia Juris Dispositiones et Ordinationes Sapientum expresarum per Lecturam Ludovici Officij Pudzensis Stanislai Dzyalinski et Egidij Jacobi Citationem ejus de prædictis libere in Romska demandandi mediante expressamento partibus ejus Citatis agentibus quidem partibus Citatis et Pretensa Thomas Duplicibus eorum Judicem prudentem comparendi et recandum de controversia quarum Controversiarum Judex Prasens Cognitis productis et audits Allegatis. quantum attinet bonum et sibi rebus sollicite expensis Judex Judicem decernens presentibus decidit et sententiando idem Actor tandem omnia medio expensis Juramentis comprobetis Idq in sequentibus Verbis Castri Plocensis Terminis prædictis et prorsus Sabbatum in Castro Plocensi celebrandis Terminis partibus memoratis utrisq videlicet ulterius negotia sententiam comparendi peremptorio Juxta Specialis adjunctam. de Bonis Romska per Citatos Comitem et Actorem Comitem et ejus per medium ubi omnes existentes Judicem Memoratis decernit presentibus q decernit Quatenus Statutis omnem secundum respectu Terminis prædicti Actor ut sequentibus Juncti Terminis prædictis Bonis suis Curiæ edictis positionibus et extendat Sabbatum [illegible] et [illegible] et hoc Curia pœna Quatuor decem Marcarum Plocensi parti et Judicio Judicio quinquies tantis parti vero et extradendum eorum dispositis Juxta pœnas Jacobum Sabbatum Banthemis quinquies Decreto Judicis Contravenis et earum Dispositionum minus extradendum Jugiter Citata parte et bonis eius omnibus interpositis [illegible]

Regni Suatis ad intromittendum partem Actoream tam Lusitanam pro
nos Quatuordecim quam similiter alterius exercitus Lusitanorum pro
Quatuordecim Marcarum Polonicarum non persolutionis Succubitae
correspondentia addet solvenda persolvat. Hinc in Continenti
Nostri Regni Suatis Monasterius Josephus Niesiolowski de Plocho
palatinus publicus Recognovit Una ipse Civitatis Lucanensis Sigillo
per Termini pro Servitiis Contra Civitatem a Bona Possessio
dy Jena Quinto post Festum Sancti Mathaei Apostoli
et Evangelistae. Prozime praetentatae et eius primae ex qua
poena Contumaciae est obtenta tempestive ante obtentionem
illius in una Intra septimana debuit exportavit et Pu
blicavit ut Juris est de quo praesente. Ad Nostros Jeus Relatus

331

Decem Compensationis Romanae

In causa et actione iudiciaria infra scripta inter Instigatorem officij iudici praesentis et Generosum Andream Commorowskiae atq laboriosum Bartolomaeum Varcih subditum ipsius et quidem subditum eiusdem Domini actores ab una et nobiles Doroteam Kresotarska relictam olim nobilis Joannis Commorowski Matrem tum Joannem Kowalewski mariannam consortem ipsius Zophiam Magdalenam et Doreteam filias Virgines in nubtas Kommorowskie citatos et quidem relictam per se Virgines contutorum de iure incumbentium maritatam cum mariti autoritate et assistentia parte ab altera ideo iuxta et adscriptum certum manuale manu eorum propria subscriptum quo mediante submiserunt se et obstrixerunt pro tempore certo in eodem scribto et praesso eidem laborioso Bartolomaeo summam Viginti 8 florenorum Poloniae solutores non tamen persolverunt citantur igitur ad videndum et audiendum ad praesolutionem praefatae summae per sententiam Judicij officij nostr praesentis stringi et id quod Iurio erit exaequi alias citatione ipsa de praemissis latiori indiem hodiernum incidente et proveniente partibus ipsis utrisq actoreae quidem per nobilem actorem Kommorowskiae suo et aliorum nomine citata per nobilem Joannem Kowalewski suo et aliorum nomine coram iudicio praesenti

[illegible] Judicum [illegible] Judicium [illegible] Actorem [illegible] Juramento [illegible] Termino [illegible] Termino partibus [illegible] in vigore conservato [illegible]

Banitio super Gnosis Kondrachie et alijs

In termino hodierno excitatione literali tenoris sequentis Adalbertus in Bogusławice Bogusławski Plocens Plocens Capitaneus Vobis Gnosis Michaeli Adamo Casimiro Kondrachim Alberto Wskrzenskim infra scriptarum violentiarum ac enormis convulnerationis conjaculationis mutuis ac unanimis Patratoribus et executoribus nec non Nobilibus Gadomski Babecki Nadratowski atq laboriosis Martino parobek Joanni Tabernatori Alberto famulo Gasparo Bartholomaeo Warda Casimiro dmoch Joanni Komornik textori Stanislao custodi Matthiae chrzmy Alberto et Matthiae ac alijs subditis et famulis de nominibus et cognominibus ignotis postquam innotuerint specificandis numerum personarum plus quam viginti numerum excedentibus hominibus licentiosis earundem violentiarum complicibus non minus acsi Principalibus de personis Bonisq vestris qltr omnibus Vigore Regio et nostra qua hac in parte fungimur capitaneali authoritate mandamus ut in terminis Querelarum Causarumq Officij Judicijs feria secunda prius et proximius altius in Castro Plocensi celebrandis qltr ac peremptorie compareatis ad instantiam Instigatoris Judicij Officij nostri ejusq Delatorum Gnosorum Jacobi Glinski et Annae Zorawska Conjugum legitimorum nec non Thomae Joannis Glinowieckich cum eadem Gnosa Glinska procreatorum filiorum ~~nec~~ ~~tam~~ Nobilis Fabiani Szomanski famuli atq laboriosorum Martini gronek Joannis

333

Sacrek de glinoieck subditorum eorundem Gnosorum Glinskich nec nec Illius
Gaspari et Adami Glinowieckich Bonorum Glinoieck hære
dum Actorum qui vos post obtentum secundo super vobis pœnam
contumaciæ citant idque ideo quia vos contraveniendo legibus et con
stitutionibus Regni nec pœnas contra personarum innocentum op:
pressores convulneratores jaculatores sat severe in ijsdem le.
gibus Rni descriptas minime formidando non contenti anterioribus
violentijs injurijs et oppressionibus nunc easdem renovan.
do malevolumque suum intentum ad effectum deducendo tempore cer.
to videlicet ipso die et festo Divæ Annæ Genitricis Gloriosissi
mæ Virginis Chariæ proxime præteritæ superveniendo vos
Gnosi Kondracy cum famulis et subditis vestris plus quam viginti
numerum personarum excedentibus cum armis et alijs inusitatis telis
ad pascua Bonorum Glinoieck Actorum propria ad eadem Bona Gli
noieck antiquitus spectantia ibidemque circa eandem violentam superven
tionem subditos Actorum Gnosorum Glinskich circa gregem pecorum
in eisdem pascuis præventos sine ulla data occasione enormissime
ex bombardis bene pulvere sulphureo et globis plumbeis onustis in ne.
cemque illorum præparatis conjaculati estis ac post eisdem laboriosis
præ nimia eadem conjaculatione in terram lapsis in proprioque volutan.
tibus sanguine vix spirantibus ~~[illegible]~~ derelictis totum gregem
pecorum pecudum et equorum ex eisdem pascuis ad Glinoieck spe.
ctantibus ad forestam Bonorum Kondrad riec abegistis et depulistis
violenter ~~et~~ in eadem foresta indebite in summam oppressio.
nem et postpositionem Actorum detinuistis ad officiosumque Mtis
ac Illium arestum non dimisistis nec his contenti verum oppressio.
nem oppressioni violentiam violentiæ addendo et accumulando su.
perveniendo secundario ad eadem pascua cum armis et ibidem eundem
et quidem famulos et subditos cum Dominorum vestrorum ipsa
quoque Actrix Maritata cum sui Mariti Minorennes cum tutorum de
Jure incumbentium famuli itidem et subedi cum Dominorum autho.
ritate et assistentia

Actorem Scomanski ~~oppressistis~~ circa fluvium cum bombarda causa aequi:
rendi anatum deambulantem itidem summopere vos inculpati Kondrac-
cy eundem Scomanski oppressistis ex bombardis enormissime
conjaculati estis sicq lapsum in terram vix spirantem descensis
equis arreptisq bombardis bene pulvere sulphureo et globis plum
beis onustis appositisq pectori illiq denuo jaculati estis vix eun:
dem non interemistis obductione in se latiore attestante eidemq bom.
bardam longiorem intercepistis et eadem pascua ad Bona Glinoiecki spe.
ctantia ~~illorum propria in eisdem pascuis~~ violenter ademistis
et vobis appropriastis eodem actores usufructu et Pos
sessione privastis pratasq ad eadem Bona Glinoiecki spectantia
illorum propria in eisdem pascuis Confalcastrastis et
fœnum Confalcastratum recepistis Damnumq non medi
ocre causastis aliasq plurimas violentias perpetra
stis Per quod contra Leges Regni excessistis pœnasq
ratione præmissorum succubuistis ad quas super vobis
decernendas et ad quod Juris erit exequendum præsen
tibus Clamini sitis Terminum attentaturi et ad præmissa
Judicialiter responsuri Datum in Castro Plocensi Feri.
a secunda in Crastino Festi Sancti Mathæi Apostoli et Evan
gelistæ Anno Domini Millesimo Sexcentesimo Nonagesimo
octavo in diem hodiernam incidens et provenientem præfata pars
Actorea coram ~~Officii~~ Judicio Officij præsentis personaliter comparens
et Terminum eundem hodiernum legitime attentans ad docendum citatam
parti de Termino statuit coram eodem Officio et Actis ejus Mlle
Regni Gnalem honestum Josephum Kniscki de Plocko qui statutus pa.
lam publiceq recognovit quia ipse citationem literalem sigillatam
pro Terminis præsentibus servientem contra citatos et ~~quidem~~ ~~Gno~~
contra Gnosos Kondrackie ad bona Kondradiue contra vero
Gnosum Skrzenski ad bona Wskra Feriis quarta et sexta post Festum
S. Mathæi Apostoli et Evangelistæ proxime præteritis tum et earum
primas

f

primas ex quibus pœna contumaciæ est obtenta tempestive ante
obtentionem illius in una integra septimana detulit exportatio
famulis vero et subditis circa dominos præventis ad manus dedit et
335 in curijs citatorum præsente familia curiali per sorsivas cuilibet illorum
copias posuit reliquit et publicavit ut Juris est de quo præsentem
idem Mlis fecit relationem Quo sic deducto eidem citatæ parti
Termino eandem per Mlem Regni Gnalem Honestum de Plocko Krisicki
Judicialem ad Jus juridico tribus et ultra Juris formam vicibus quatuor ac
clamare procuravit Quæ citata pars existens valiter per eundem Mlem
clamata advocata non stetit nec comparuit imo contumax extitit
Cujus contumaciam præfata pars Actorea coram Judicio Officij præsentis
accusando petijt super eadem citata parte et bonis ejus obus pœ-
nam bantionis perpetuæ decerni aliaque in talibus fieri solita Juridice exe-
qui et sententiari postulavit et Judicium præsens Juri communi affecta-
tionique ejusdem partis Actoreæ uti licite annuendo super eadem citata parte
et bonis ejus obus pœnæ bantionis perpetuæ decrevit ad eandemque publi-
candam bantionis perpetuæ pœnam modo præmisso super eadem parte
citata et bonis ejus omnibus obtentam Mlem Regni Gnalem supscriptum Josephum
Krisicki de Plocko Judicialem addidit et deputavit qui quidem Mlis satis-
faciendo deputationi suæ a Judicio præsenti habitæ præfatam bantionis
perpetuæ pœnam modo præmisso obtentam ac ipsos met citatos esse per-
petue banitos et de Regno Poloniæ proscriptos honore privatos Ju-
ri communi contrarios et rebelles hostesque Patriæ hic in arte
et extra in ponte ac in quatuor partibus circui civitatis Plocensis
in frequentia multorum variæ conditionis et sexus hominum ad Judicia mo-
derna forumque publicum congregatorum alta sua voce præconica et sonorosa
publicavit proclamavit et ad notitiam omnium protunc præsentium in
dubiam deduxit de quo hanc suam idem Mlis fecit relationem postquam
publicatam bantionis perpetuæ pœnam modo præmisso super eadem
citata parte et bonis ejus obus obtentam Judicium præsens pro
faciendo in præmissis Officium competens ad peragendam executionem

videlicet

videlicet Generosum Valentinum Clemens[ki] Borgis castrens[is] Plocens[is] cum
filio et duobus filiis per partem actoream conducendis adducit et deputavit
quam executionem dem Generosus Borgis ad premissam partis actoreæ negu
tionem Decreti præsentis exhibitionem et bonis citatæ Pauli parag
ve tenebitur idq[ue] sub pœnis contra negligentes officiales sanctis
Citata vero pars eandem executionem nec per se nec per suos quas
vis subordinatas impugnare audeat personas id[ue] sub pœna bartho
vis perpetuis quid contra impugnatores interponi[mus] præsentibus

Eductum Inquisitionis Stavi[ae] Typso

In Termino hodierno et dilatione anteriore super educen
Inquisitione partis pro in prasentiarum id ad sequen
Quarell. Castell. Plocens. terminos ut pote modernos cum
Termini ibidem contenti legitima conservatione facto
et per judicium præmissa data et concessa et hoc in exta delatam
Executionis inscriptis in bonis inferius nominatis ofi
ose per D. Burgrabi pauli manu ejus propria subscripti
tenoris sequentis actum in Villa Stavissino walachor ante
portam curiæ D. Casimiri Stawiski et Justini Lubo
Conjugum ejusdem victoriæ feria secunda in Pastino festi
Exaltationis S. Cruc[is] anno Dni 1698 coram Prudenti Clarissimo
Sphowski B. P. P. in presentia Dni ac Nobilium Ludovici et Jo
sephi Zgliczynski Andreæ Bronowski nec non Mag
ci D. Joannis Rusakowic de Zgliczyno ad actum specte
assumpti qui quidem D. Burgrabius in sistendo legibus Ter
de juragendis executionibus eo nomine sanctis adhibendi
cum Dno Martini Stawiski et Mariannæ Leszczkowska Con
jugum ac aliorum in processu specificatorum cujus Processus
et Condemnationum in Terminis judicialibus expeditas
stensibus Plocens. ac Cracovien. Causarum actis judicijs
feria sexta in Pastino festi S. Bartholomæi Apti annotatum
Currentis 1698 et quidem super eisdem Nobilibus Stawiscie
Conjugibus tum Matthæo Stawiski Matthæ et Alberto
Stawiscie generationis plurimum violentiarum et decimus
Nostri Mariani Kolichowski de Dno Martini Stawiski Con
sortis ac Cunegundæ et Catharinæ alt[er] Laurentij Stawiscius
tum laborios[is] Sophiæ tirannice contra ultra omnia mille

Dessidationis alterius vero ex parte eiusd. D. Martini de wyżki sup
nominis Kazimiro Alberto et Matheo Stawiszkich ac aliis in Pro
cessu specificatis ratione per ipsos damnorum in frumentibus et pra
tis in Bonis Stawiszino Dworzno patrimonii tum denique certis
salis et lucri simplicis ex parte eiusdem Prosi Martini Stawi
szka sup eod. D. Kazimiro Stawiszki in tuitu divisionis Bo
norum omnium Mobilium et Immobilium Patris Martinowi et fu
turis successoribus faciendis Processibus coram nobis per ipsa facius atto
stantibus obtentis ad bona superius specificata ut supra scriptis
Nob. Josepho Dąbrowski et Andrea Bronowski ac Alii
solucto contendit ibidem condescendendo iurisdictionem
suam fundavit pacem et securitatem publicam circa
eiusmodi actus tenendam quo stadium fecit partes ad mu com
paritionem tam actorum iuris ordinem quam citationem
iuris ordinem declamare inchoavit in primis D. Martinus
Stawiszki suis et aliorum actorum cum supra scriptis
in Processibus specificatis pleno comparendo petitis quo
re eorundem Bona iure edictorum per executionem officio
sam tradi in contrarium D. Kazimirus Stawiszki Actus citato
rios in portis hortus phorij sui rose grauendo easdem
Executiones his formalibus datych condemnationem
ro kondemnaty bo sie mi wydaliten Jores zadawnego
stanowisty y sam piersiami swemi tey Exekucyey bronić bo
mi plus nie dobre nie od bierze chor by mnie Burkarzy
zie chali atobie bracie mowic rzecz nie wątpliwa zadaw
niana y nie porzyesz tych moich dobr et alios plenius
verbis ipsa quorum Consors similiter pleno comparens acto
res iure ordinem citationes verbis contumeliosis et opprimendo impu
gnarunt temere et fieri non permiserunt demum dictus
D. D. Burgrabius exequisitis eorundem Prosorum Stawiszki
actorum de iure ordinem citationis in pace condemnationibus binarum supremas
de actu specificatarum earum occasione per N. Albertum Stawi
szki eiusd. D. Kazimiri Stawiszki ad patranda eorum delatias cona
tionis alterius ratione damnorum in frumentalis et pra
tis illationis antecessus cum hortus phorij portam N. Abbatis
Stawiszki iure ordinis iurisdictionem suam fundavit et
partes declamare inchoavit ad cuius declamationem
plis Dorotheae Wrzesinska Jores eiusd. iure ordinis eandem
Executionem inimicis suis ab eodem merito habitis et tamen
reproductis impugnavit insuper apud N. Matheum Stawiszki
iure ordinis ante fores hortus phorij occlusas in eisd. Bonis
Stawi

Stawisino Walewo die eadem vigore earund binarum condemnatio
num superius contentarum Jurisdictionem seam fundamitgue fun
data ad partium acclamationem Nri Barbara Stawiska Jansen
eiusdem vicinia eandem executionem his formalibus Za bronie
tey Exekucyey bo tu mog mast nieni natych domacha dam
Ver nie tylko sama za kary czynita aleginsi impugnauit
et fieri permisit quiby idem Ex Burgrabius magnificationibus
attentis no cuiusdam partium preiudicium in ferri videatur
causam dicentem eidem impugnatoribus de partibus memora
tis nunc ad officium Castrense Slocense Terminos eidem licet lue
relan prius et proximius ab hac fundata Jurisdictionis cele
brans remisit et Terminum eisdem impugnatoribus et partibus in
isdem Judicijs sine quauis additatione affixit assignauit et con
stituit comparendi peremptorium Edamus Zhowshi J.K.
mp. tum quog ex citatione ad castrum ex parte eorundem Ex.
Stawiskich cum citatorialibus consequentibus Stawiskie ac alios
edita cuius tenor sequitur Jakubowi de Balbergin Bogustawice Bogu
stawski Slocen Slonscen Capitaneog vobis instigatori huius
ij officij presentis atq Enosis Martino Laurentii Laurentio
Conegundo et Catharinae filio et filiabus Stawiskiementa
Mariannae Rosciszewska eiusdem Ex Martini Stawiski Jon
sorti denig laborioso simoni dicto Mikey suoiat et Zophiae
Consorti illius eorundem EE Stawiskich subditis eiusdem Insti
gatonis parti adherenti ex officii personis bonis questis
gratter omnibus uigore Regio et nra qua hac in parte fungim
Pyki authoritate mandamus ut in terminis breue lan Ex
sarum officij Judicijs per ea proximius ab hinc ni Jo
Slocen celebrandis per aut per emptorie compareatis ad in
stantiam EE Simonis Stawiski et Susanna Zuchowska
in uicem Coniugum denig Malewska famulis illorum
atq Mathiae Alberti Stawiskich actorum expansis
quinos et quidem actrix maritata cum sui Maritide
quog Maritatam cum suis Maritis virginesq Juventu
authoritate et assistentia citant audiendi et audien
dos condemnationes quascuis seu lucra quauis in dictis Jo
centibus super re actorum expansarum et importunatis pres
ad huius instantiae occasionem certam dicendis cum
an bnera

339

Convulneratione ac si patrationis bonorum non ex divisionis da
mnorum ac si illationis in causis trinis et aliarum violenti
arum ac si patrationis processu causae de his latiore et
actas quoburis executionis in debite expeditae et peractae
nullis extraditis nec ad notitiam deductis pro iudicijs proxime pre
teritis sub sigillo moderni Mfici Capitis citationibus obtentis
et perductis tolli cassari annihilari nullitatis quitio Iub
ici Actores modernos Cassandae ad pristinum honoris gra
dum restitui teque partem adhaerentem ratione indebite
vexe epaenis condignis puniri idque quod iuris erit exequi
sitis pro termino parituri et ad praemissa iudicialiter res
ponsuri Datum in Fro Plocensi Sabbatho in Vigilia
Festi Nativitatis B. V. M. Anno Dni 1698 alias Dilatio
ne eadem inquisitionis anteriore de praemissis latiore in diem
hodiernam incidente et proveniente praefatus Nlis Martinus
Stawiski Actor coram Iudicio officij praesentis plerumque com
parens petiit sibi vigore anterioris Dilationis Inquisi
tionis eductionem eiusdem in instanti decerni Mlesque
Regni Gnalem ad rothisandum se super incorruptos testes
addi et deputari et iudicio praesensiuri Communi affectatio
nique eiusdem actoris utilitate annuendo eidem M. P. G. H. Jo
sephum Urysicki de Plocho iudicialem addidit et depu
tavit qui quidem actor P. Stawiski rothisante eodem
Mli iuramentum corporale ad Imaginem Xti Dni obser
vata illius debita solenitate in facie officij praesentis suo
et aliorum actorum nomine fecit et praestitit in eam iuramen
ti rotham quia testes adhuc ad hanc inquisitionem inducendi
non sunt corrupti nec expretiati nec informati Deo et San
cta Jesu Christi Passione ita ipso adiuvante post quod
praestitum iuramentum testes suos ad perhibenda te
stimonia se ipsius induxit quorum testimonia in oc
cluso rotholo habentur et eidem actori in occluso rotholo
sunt ex tradita de quibus extraditis et ad se receptis
officium praesens quietavit quietatque praesentibus Decreti
sui vigore

Lucrum ulterioris 180 340

Iuxta relationem executionis infra scriptis in bonis inferius nominatis officiose per Gnosum Burgralium Castren Plocen peractam manuq ipsius propria subscriptam reproducen ad acti candum suscepit in tenore verborum tali actum in Villa Zlinice maior ante orthoforium curiae Nlis Petri Kozierowski possessioni obligatoriae ipsius subiecta feria tertia in crastino Festi Sancti Michaelis Archangeli Anno Dni Millesimo Sexcentesimo Nonagesimo Octavo Coram Gnoso Paulo Rzeszotarski Burgrabio Castren Plocen in presentia Gnosorum ac Nobilium Bartholomaei Zakrzewski Simonis Kokosciński nec non honesti Thomae Sniegowski de Mochowo ministerialis Regni Gnalis ad hunc Actum assumpti quidem Gnosus Burgralis satisfaciendo Legibus Regni de praegendis executionibus eo Anne Sancitis ad iuridicam requisitionem Gnosi Thomae Zlenicki Actoris vigore processus seu lucri ulterioris faciendae executionis in terminis quae relatum de actu eorum feria 2da in Vigilia Festi Nativitatis Sancti Iouannis Baptistae Anno praesenti proximae praeterit super eodem Nobili Kozerowski iure victum citato ratione per ipsum turris Castri Plocen decreto Iudicij Castren Plocen adiudicat non sessionis eiusdemque expletionis imo in toto decreto eidem strauentionis super eodem Nobili Kozierowski iure victo obtentis processus producti officiose cum supra scriptis Nobilibus ac ministeriali ad bona superius nominata Zlenice maior convicta condescendit pacem et securitatem publicam circa eiusmodi actus de iure servandam praecustodivit partes utrasque et praesentiam sui eidem ministeriali acclamare iussit quae quidem partes actoria videlicet Gnosus Thomas Zlenicki Actor in actu eodem Executionis praeter comparens reproducto supra

341

scripto decreto seu lucro ulterioris faciendae executionis super eo-
dem Nobili Kozerowski iure victo obtentae totoque processu pro du-
cto petiit vigore eiusdem bona eadem Zlenice maior seu sor-
tem ibidem sitem iure victam processu memoratam oneratam sibi per
executionem officiosam in possessionem tradi et ad conscriptionem
inventarijs descendi ex adverso vero Nobilis Stanislaus Zle-
nicki nomine Nobilis Valentini Zlenicki Fratris sui Ger-
mani ab ante citata in actu eodem executionis praeter compa-
rens eandem executionem donatione certa a Nobili Valeriano
Kozerowski eidem Valentino Zlenicki servienti et habita in
terminoque termini producenda impugnavit et fieri non permisit
quo Quosus Burgrabius attento nec cuipiam partium praeiudicium
inferre videatur non intrando ad praesens in cognitionem praedictae
donationis causam praesentem cum toto illius effectu ac partibus
ipsis praefacienda in praemissis ad Iudicia Castrensia Plocensia terminos
videlicet quaerelarum Castrensium Plocensium primo et proximius ab hinc
in Castro Plocensi celebrandos remisit et terminum partibus memora-
tis utrisque in ijsdem Iudicijs praefixit assignavit et conservavit prout
quidem praefixit assignat et conservat comparendi peremptorio decreti
sui vigore in termino itaque hodierno vigore praeiusserte remissionis
conservationisque ipsius termini in diem hodiernam incidente et pro-
venienti praefata pars actorea coram Iudicio praesenti praeter compa-
rens in diem hodiernam per totam Iudiciorum praesentium audientiam
legitime attentans memoratam partem citatam ad ius iuridicae
tribus et ultra curis formam vicibus quatuor per misteria-
lem Regni Generalem honestum Iosephum Jerisicki de Plocko Iu-
dicialem clamatum et vocatum non tamen comparentem in lucro ulti-
mariae facientem executionis aliam in toto lucro negocijs sui principa-
lis admittente Iudicio praesenti Iudicialiter ac officiose condemnavit ul-
terioraque sibi per Iudicium praesens ea in causa fieri et decerni postula-
vit et Iudicium praesens in vim eiusdem lucri ultimariae facientis

exe

executionis decrevit praesentibusque decernit quatenus Generosus Pau-
lus Rzeszotarski Burgrabius Castrensis Plocensis cum ministeria-
li a duobus nobilibus et partem actoreae conducendus et praeiu-
dicium praesens additus semotis quibusvis iuriis oppositionibus
relatione ad cassandam quae praesentibus cassantur literis salvi con-
ductus non obstantibus etiam iuribus uxoris terrae quoque impu-
gnatione non attentis eandem executionem ~~ulterioris~~ ulti-
mariam faciendam de persona citatae partis iure victae bo-
nisque illius omnibus ad primam partis actoreae requisitionem
decretique praesentis exhibitionem faciat et perugat idque sub
poenis contra neglientes officiales sancitis citata vero pars
eandem executionem ultimariam faciendam nec per se nec
per suas quasvis subordinatas impugnare audeat perso-
nas idque sub poena banitionis quae contra impugnatorem
interponit praesentibus super vero anterioris executio-
nis impugnatore et iis quorum Nne impugnatum e petijt
pars praemininata actoria poenam banitionis perpetue de-
cerni aliaque in talibus fieri solita iuridicae exequi et sente-
ari postulavit et Iudicium praesens iuri communi et insti-
gationi eiusdem Actore partis ut illicitae annuendo sup
eadem ~~citata~~ impugnatore parte et bonis eius omnibus poenam banitionem de-
cevit ad eandemque publicandam banitionis perpetuae poenam mi-
nisterialem Regni Generalem honestum Iosephum Krenicki de Plo-
Iudicialem addidit et deputavit qui quidem ministeri-
satis faciendo deputationis suae a Iudicio praesenti habi-
tam banitionis perpetue poenam modo praemisso sup
in impugnatore et bonis omnibus eius obtentis ac ipsum met Im-
pugnatorem esse perpetue banitum et de Regno Poloniae praescriptum
honore privatum iuri communi contrarium et rebellem hostemque Patriae
id in arce et extra in ponte ac in quatuor partibus circuli civi-
tatis Plocensis id frequentia multorum variae conditionis et se-
xus omnium ad Iudicia moderna quorumque publicum congregatorum
alta sua voce praeconica et sonorosa publicavit proclamavit

et ad ostitium ouj[us] Tupi Gsentium inclusum declarauit de quo
Gsentem idem miserias fecit relationem post pmulgata banito-
nis perpetue pacem modo pmisso sup eodem impugnatore ob-
tento Judicium Gsens p facienda in pmissis seu vltionem demandan
da executione cum communi causam Gsentem cum to to illiget
fectu ac partibus ipsis ad Magnificum loa Capitaneum eiusd[em] Gs
cium competens se burg dunobilitione Gtaty impugnator
ubonis suis subest v consistit remisit remittitq Gsentibus decreti
sui vigore Dlatho Inquisitionis Sutthom Juschersk

In Causa et actione Judiciaria in spacio Inter Ingres Sidney Officij
Bonorum ejusq delatorem GG. Catharinam Zamoyska relictam olim Gene:
Casimiri Antonij Sitkowski consortem viduam Tum Gloriosum et Robertum
Antonium Dominorum Sutkowskie filios eisdem Gd Sitkowska nec non
Nobiles Annam Mielegoska virginem ipsorum Tamulam ex Nicolai
Pisocki bonorum Dielun et aliorum eo pertinentium administratorem
Gd quidem pdictj minorennes cum tutorum de jure circumscribentium fauore
Virginem et administratorem in assistentia Dominorum Actorum ab una
et Generosis Jacobum et Adrianum Zuchorskie Castellanidas Rypinenses
parte ab altera Citatos ideo quia ipsi in Contrarium Juris pdicti procedendo
nec pacem contra personarum Innocentem expositores damnorum illatorum
in pdictis legibus Regni Sat Severe descriptas minime formidando
tempore certo in prosecutione negotij et quidem primo incolarum G
Jacobus Zuchorski supueniendo cum Tamulis suis de nominibus et
cognominibus ignotis plusquam quindecem numero pertonarum ac
edentibus ad pona villa Dielun possessionis obligatorie G. Sitkowska
Actrici subiecta nullum interesse habens sed tantum modo occasionem
aliquam mali quaerens eundem Pisocki administratorem ad se per
Tamulos suos vocauit qui dum adueniret illico sine vlla minima
occasione eundem verbis indebitis probris tractauit ac post pugno
arreptum per crines percussit colaphizauit interea labefecit eundemq
Tamulis suis baculis concutere intimauit et certo certius eundem
baculis concussissent Tamuli ni ad hipocaustum Dominj sui Actrici
confugisset et ibidem se occlusisset quem ipse volens capere cum
Tamulis suis fores ad atrium extrinsecum circa quam extractionem

Forum eadem Generosa Sulkowska Actrix et N. Wilinska
Reis extraneis in turrim habitacionis concessit, convulneravit vulnera
licet non adducta omnimoda rerum Inquisitione probabantur nec
his contentus verum in majores sese resolvendo inferendas violentias
in suam oppressionem lesionem et contumeliam N. Actricis Generosa
Sulkowska subditos ex eadem villa Zielun per famulos suos ad se vocat
fecit eosdemq. dum ad ipsum advenerunt et ex villa eadem ancillas ad eam
Gen: Sulkowska Actricis adducerent, mandavit eum adductis in secundo
hipocausto in eadem curia cum summa lesione et molestia ejusdem Actricis
salvus inauditos et lesos in debitis et in consuetos labores ducendo clamoribus
afficiendo fecit in suos labores prestandos eisdem subditis interdixit
qui subditi mandatis illius parendo labores exercere justa antiquam
consuetudinem noluerunt imo administratorem eorundem bonorum aliosq.
civibus et sub ordinatione sua oppressent de quorum Jurisdictionem incolen-
cium laboribus damnum si mediocre causavit ad ultrenum molendinatori
de Ruda provenibus certum contractu eidem olim Generoso Latinino
Sulkowski marito et Parenti Actorum per olim Illustrem et Magnif:
Castellanum Rypinensem Parentem suum assignatum a proveniente eode
Ruda videlicet de singulis simul duos lastones provenire eidem Gen: Sulkowska
actrici et eidem filijs ipsius debitum et competentem Dicto Generoso
Patri suo dare interdixerunt qui minus eundem proventum Lastones simul
duos siliginis et porcos tres ab eodem molendinatore quesierunt et recipiunt
liberum molitum contractu memorato concessum eidem Actoribus Sulko-
wskim denegant et denegando et alveis q in arboribus silvestribus ex Rip
G.S Sulkowskich propijs mel percepserunt in Anno proxime preterito
et sibi appropriarij Actores vim fructus privarunt per quod contra leges
Regni excesserunt contractuq eidem per perillustrem Parentem suum
constituto in toto contravenerunt vadiq eidem contractuq appositum
et pena in legibus Regni descriptas incubuerunt ad quas decernendas
presentibus citandum alias citatione ipsa de premissis lationem in debita forma
in actis et provenien partibus ipsis utrisq. Actorea quidem per
N. per Kliczkum Stiborski administratorem bonorum Zielun suo et alionum
nomine citata per Generosum Thomam Dzydzicki coram Judicio presenti
Comparens et suum Judicium aliter controversis quare controvertis Judicium
presens coram se inductis exandiri partibus utrisq. in causa predicti
exponi injunxit in experimento vero huic eidem Judicium ad affectatorem
partis Actoris dedit et concessit dilatione inquisitionis pro utrisq. super
contenta citationis idq. ad legendum querelam Generosi Sulkowski
termini prius et proximius ab hinc in festo Dominicae Celebrandis
termino partibus eidem utrisq. ibidem personaliter in vigore conservato
comparendi arrestatorio idq. in conventu coram Rdo Stanislao et Actore ejusdem loci
confratres Ven: Josephus Kraticki de Stocko Salutem publicum recognovit quia
ipse citatorij literatorij Regij pro terminis Judicij utrisq. servandis contra citatos

ad bona Rozwazin feria Sexta post festu Sancti Mathei Apostoli et
Evangelistæ proxime preteriti et ejus primum et qua pœna contumaciæ
et obstanta singulorum ante absentium illius in unc mag[istra]m septimanæ
debuit apparebit et publicavit ac diis eor[um] de pro Presentium ideu
Gillis fecit relationem

Remissa Rosiny Sexta ua.

Interno hodierno ex Decreto anteriore mediante quo Laboriosi
Nicolai Molendinatoris et eius Socii Statutis pu seguen[tes] et Josef
Dermi utpote nobilemis ad Terni bis contenti limi conservatione facta
minuta et ex hoc infrascripta citatione judiciaria in Presentia Egregii Ofici
dentis eius Delatoris Nobis Alberto et Stephano Nuncupatis Gratis
inter legermanos Actoris Barona et Nobilem Paulum Szentpaulsi Mi
cerna Servos Wyssogrodienses et alios famulos de Minoris ejusdem
dedendo ignoratos pertinaciter minime venientes ulteriori limis tractu specifi
candos pro ea causa et ejus Actoris ides. Nisi ipsi in contrarium famulorum
Nobilitatione infrascriptorum conditorum procedendo nec pœnas alias
contra infascientes audenter verendo ausus et tempore certo in prothocollo
expedito famulos suos ad Bona Malczo Nobis Stephani Rosnaki Actoris
hic dedicata super minutere qui supe. immissi in nocturno tempore
Laboriosum Nicolaum Molendinatorem ad ejus domos et totalem suppellectili
Subditum Actoris in Villa Malczo plus quam quindecim mi
manentem magis sumptuosali extem subita sumptuosi sed nuptum
arresto apud Gregorium Rosinski detorem nobis Nuncupatum a parte certam
personarum minoratum et certorum ex ejusdem Gregorii Nobis illatorum
cum exgaragnet benali ejecerunt et ad Bona Lucice Micerne
hæreditatis deuexerunt quem Gregorium Micerna ductus cupiditate alieni
boni allaris animo suscepit protectionem ejusdem gravamen dit
nec cum sed multiplicatorum requisitionem ejusmodi nisi ne
cium citra ejusdem voluit nec cum sic vult animo pertinaciter in sua
contumacia existendo rem sat expenes de cum Summa Gregorii Actoris Sta
phani Rosinski in via damno et judicio detinet hinc appel
Laboriosus Nicolaus Molendinator eidem Gregorio Rosinski
Actori damni ad duo Millia pegut et pœnæ punctatis ejusdem ordinis
sanctæ sunt commotæ intulit. Quia Gregorium Albertum Nobilem
Supremus Micerna nomine suo Generosæ Lucice ejusdem hæreditatis
fratricis hic citationem subditi et damnificationis requirens
cum famulis et subditis suis oppignat interesse attentarunt

in vitam diffidavit, quod contra leges Dni excessit et excesserunt
poenasque eo nomine sanctas una cum extraditione subditi succubuerunt
ad quas decernendas praesentes citantur et alias Decreto eo anteriore ~~in die~~
de praemissis latiore in diem hodiernam incidentes et provenientes partibus
ipsis utrisque Actorea quidem personaliter citata vero per Gno-
sum Martianum Szymptowski coram Judicio praesenti compa-
rentes et seu Judicialiter controvertentes quam controver-
sijs Judicium praesens coram se in dactis exauditis decrevit
praesentibusque decernit quatenus citatus Decreto anteriori
statutionis subditorum pro quibus res est satisfaciat
idque in instanti et quoniam citationes prosecutoriales
contra idem Decretum pro Judicijs Tribunalitijs Regni Pe-
tricoviensis inscriptae per citatam partem praeducuntur pro
inde obstantibus eisdem prosecutionibus tum et
alijs rationibus per citatam partem in termino
praesenti inductis Judicium praesens causam hanc cum to-
to ejus effectu ac partibus ipsis ad eadem Judicia Tri-
bunalitia Regni Petricoviensia remisit et terminum partibus
memoratis utrisque in praelegatis Judicijs Tribunalitiis Regni
Petricoviensis ibi ubi de jure venerit praefixit assignavit
et conservavit comparendi peremptorium De-
creti praesentis vigore

In causa et actione Judiciaria infrascripta inter Gnosos
Joannem Andream et Vladislaum Roscisewskie Actores
Cassandae ab una et Gnosos Instigatorem Judicij praesentis
atque Thomam Roscisewski eiusdem Instigatoris partem
adherentem parte ab altera citatos ad videndum et au-
diendum condemnationes quasvis seu lucra super se
Actoribus cassandae ex importuna praetatae partis
adherentis instantia occasione summae trecentorum
florenorum quasi non persolutionis et aliarum praeten-
sionum processu causae de his latioribus, nullis extraditis
nec ad notitiam Actoribus modernis Cassandae deductis
citationibus obtentis et perductis tolli cassari annihila-
ri nullitatisque vitio subici Actores modernos Cassandae

ad pristinum honoris gradum restitui Praefatam partem
adhaerentem ratione indebitae vexae et honoris aggra
vationis poenis condignis puniri et id quod Juris erit
exequi praesentibus citant Alias Citatione ipsa de
praemissis latiore indiem hodiernam incidens et provenit
suprascripta pars Actorea Cassandae Coram Judicio
praesenti pro comparens memoratam partem Citatam
~~Cassandae ad Judicium~~ praesens tribus et ultra Juris for
mam vicibus quatuor voce Mtis Regni Cra
lis Honesti Josephi Jeresichi de Plocko Judicialis
clamatt et vocatt non tamen comparens in lucro
Cassationis quarumvis condemnationis ac cujusvis
processus in officio praesenti obtenti et in negotio
principali in Evasione Citationum et Causarum
Judicialiter ac officiose condemnavit ulterioraque
sibi per Judicium praesens ea in Causa fieri et decerni
postulavit et Judicium praesens in vim eiusdem Lucri ac
Evasionis legitimae ea in causa obtenti condemnationes
quasvis seu lucra quaevis obtentas totumque
processum ~~ea in causa obt~~ ac quosvis Actus Executionum
per actos sustulit cassavit et annihilavit pro
ut praesentibus suffert tollit cassat et annihilat ac in
negotio principali Evasionem Citationum ~~et Cau~~
~~sarum~~ ac ipsarum met Causarum decrevit praesentibusque
decernit vigore cujus Evasionis attenta contu
macia partis Actoreae quae in Jure gravioret major
est quam Citati praesentibus quibusvis eandem
partem Actoream negotii principalis et modernam
Citatam adjudicavit adjudicatque Ratione earundem Cau
sarum quovis modo resuscitationis eidem parti Acto
reae negotii principalis perpetuum sententia sua im
posuit imponitque silentium decreti praesentis vigore
Hicque in continenti Honestus Josephus Jeresichi de
Plocko Mtis Regnalis palam publiceque recognovit Quia ipse

citatorij literatt scripti pro termino presentium
Lerwiesz contra citatos et quidem contra huiusmodi
gatores ad cancellariam Castrens Plocens in
sabbatho in vigilia festi Sancti Matthei Apostoli.
contra vero partem ad hereditem ad Bona Krusiewo
feria 3tia in Crasnino festo Sancti Matthei delatis
exportavit et publicavit ut iuris est de quo
Pl. cens iden Mihi fecit Relationem quam quidem exprascripti
Mihi Relationem pte comparens Nomo Joannes
Rosciszewski suo et fratrum suorum nomine fatetur
ussu et mandato huiusmodi fratrum suorum
intro approbavit et approbat presentibus

Actum inter Gs Terwiesz Sanctarum Ittre Dobrzen et
Gs Valentinum Rosciszewski. Gs vero Alexandrum Rosciszewski Baniti

In Trno hodierno ex adstatione Literatt castrens Plocens Tenore talis
Adalberti in Bogusławice Bogusławski Plocens Plocensis Capitaneus volis Gg
Valentino et Alexandro Rosciszewski olim Gs Francisci Rosciszewski
Possessoribus debitoribus bonis restis qualiter ordo vigore Regio et nostra qua hac
vr parte fungimur Capitaneali authoritate mandamus ut in Trnis Querelis
rum causarum Officij Judicijs feria 2da prima post datum depositionis presentium
Statt in castro Nostro Plocens celebrandis generaliter ac peremptorie com
parere ad instantiam Gs Michaelis Franciszki Terwiesz Sanctarum Ittre
restis Dobrzen Actoris qui vos Statt post Trnos transactos seu vos transgressos
transgressos si qui fuerint actoris ob non prestationem quibus presentes sunt transmissa
pro nempe ad prazatam Dilationem Infirmitatis tibi Gs Alexandri Rosciszewski
in anteriorib Judicijs recepta in causa volis Actore ratione non solutionis
Summae ducentorum mille florenorum Polonicorum ex Summa originali quatuor millium
florenorum olim Gs Francisci Rosciszewski in usus vos bona successistis ex
inde et omnia seruitia olim Gs Dorotheae Krompiewskiej pillo tempore
ac consortij sui liniis inscriptionibus actis authenticis Regni insertis Gs.
vero Casimiro Skrzyszowski olim Raphaelis filio ejusdem Gs Dorotheae Krompiewskiej
vidua Sterilis Successore Naturale unico Actori moderno scripto certo
mandatis actis Terrestribus Dobrzenensibus roborato transfusa in solutionis

Processu eod[em] anteriore desuper habito lecto et intentata ad ulteriq[ue] cau
sa pillig exigentia Juris p[ro]cedi eod[em] q[uo]d sensit exequi decerni
et sententiari Ulteriusq[ue] p[ro]fatus ea in causa vi juncti Gentily citatorii
libelli Jtem attentatarii et ad p[rae]missa Judicialiter respondendi Datt
in castro Plocensi Feria 3tia post festu S. Matthei Apti et Evange
listae p[rae]sentis Anno Dni 1698 indiem hodiernum mutuis et pecunia
partibus ejusdem utriusq[ue] assensu quid[em] petita citato vero p[er] G. Valentinum
Jesenieński p[ro] interesse G. Valentini Roszczewski tanti Coram Judi
cio Gentis Comparens. et seu Judicialiter controvertentibus quarum
controversiarum Judicium Gens Coram se inductas exuendi tis eod[em] attento
quoniam alij citati in causa Gentis condemnare se permittunt p[ro] inde
Judicium Gens ad ulteriorem eorum convictionem causae Gentis eum compara
te G. Valentino Jesienieński suspendit et suspensus eum declarat Quo
Decreto prominato Actor p[ro] juridico non suscepit sed ab eod[em] G. Ste
phano in descriptis Thoruscensi Vice Capitaneo Castrens Plocens et
causae Gentis Judice ad Judicia Ordinaria Gratia Tribunal Regni
Petri convent officiose ut sunt emanavit eidem Mothoni huc loco deferri
postulavit cui Mothoni officium Gens eorum detulit eandem citato Ad
versi admisit et Juramento partibus ejusdem utriusq[ue] in Gallegatis Judicij sibi
ubi de Jure venient Gentis dixit et assignavit Gentibus et assignat compa
rendi peremptorium Quoniam attinet non comparente G. Alexandrum
Roszczewski cum sua juramento parte Actoria p[er] M. R. S. H. Josephum Krosnicki
de Plocko Judicium Alem ter et ultra juris formam citibus 4 ad Judicium
Gens Annalis et vocatis non tamen recusse nec p[er] suum quemvis legi
timum plenipotentem Comparente imo contumaciae existens in Curiosus
p[er] totum alios in toto Curiae negotij sui principalis admittente Judicio
officij Gentis Judicialiter ac officiose condemnavit condemnatus
Gentibus Ulteriorq[ue] sibi p[er] Judicium Gens filii et Clerici postulavit
et Judicium Gens eorum ejusdem Curiae legitime ea in causa p[ro] par
te Actoris obtenta decernit ac Gentibus declarat quatenus citatus
tus suum p[ro] qua Res e[st] eidem Actori p[ro]solvat idem in instantia sub

pœna

pœna bannitionis quod in casu presentis contraventionis sundy presate
nõ solutionis aut defecto nõ ꝑsolute hinc ead parte statim et bonis
ejꝰ vbiq; debitis. Nos R.S. Joseph de Rocko Judicialis additꝰ
et deputatꝰ quicquid Alis Judicialis satisfaciendo additioni sue a
Judicio presenti latis presate bannitionis pœna modo ꝑmisso hinc parte
nõ comparante obtenta ac ipsedmet statt et bannitꝰ et de Regno
Poloniæ ꝑscriptꝰ hoc nostro priuatꝰ sen communi tentamꝰ et rebellẽ
nic in arce et extra in Ponte ac in quatuor partibꝰ circuli civitatis
Rocens in frequentia multorũ hinc plurime congregationũ alta uoce
et Teonica et sonorosa publicauit pclamauit et ad notitiã omnium
plancq presentiũ in dubiã deduxit dequa presente dꝰ Alis ad Judi
cium presens redundo et sue deputationis sue exequendo sent Relationẽ
Post quã publicatã bannitionis pœnã Judicium presens ꝑsentibus in presen
tis decoꝛ statu et bonis ejusvbiq; juxta ꝑscriptũ huius communis
Executionis causã presentẽ cum tota effectu ad M. Loci capitanei re-
misit ad cancy officiose pagendã S. Pauli Repotarii vel alterius
alius Burgratiꝰ castri Rocens addidit qui executionẽ dꝰ Stur-
gra liq ad primã partis actoris requisitionẽ et Decreti presentis exhibi
tionẽ facere et exequi teneb; vbiq; sub pœnis contra negligentes
officiales sanciti; Data vero pars cãdã Executionẽ requisite nec sua
quasꝰ subordinatus impugnatꝰ ꝑsonas vbiq; sub pœna bannitionis
quã contra impugnatores presentis interpositi. Hinc in contentis
rem dꝰ officio et actis ejus plãr comparens Honestꝰ Joseph de
de Rocko M.L.G. Juratus statt literatt sigillatt bnas ꝑ Judi
cium presentis ferri sen. Copia supra scripte similes dicte contra pre
dꝰ statt ad bona Rosp[ectiv]e sua Judicialis statutoꝝ vbiq; locoꝝ feria quarta post
festũ S. Matthei apli et Evangelistæ proxime preteritũ delulit exper
tam et publicari ut sup[er]est dequo presentem dꝰ Alis sent
Relationem

351

186

Actum in Castro Plocensi in Terminis Querelarum Causarumq Officij Judicij Feria Secunda post Festum omnium Sanctorum proxima Anno Dni 1698 ...

Motio Brumier Arciechowo 352

In Termino hoc Decreto Anteriore Deliberationis medianti quo Judicium pretensus super Controversias Partium deliberavit idq ad Sequentes Q. C. P. Terminos ut pote modernos cum termini ibidem contenti legitimae conservatione facta et hac in causa et Actione Judiciaria infrascripta inter Instigatorem Judicij Officij Pretensis eiusq Delatorem Gilbertum Arciechowski actorem ab una et Generosum Joannem Brumierski Dapiferum Wyszogrodiensem parte ab altera Citatum ideo Quia ipse contravenendo legibus et constitutionibus Regni quae neminem injuriare ~~[illegible]~~ imo Uniuscuiusque quod suum est restituere suadent Etenim Laboriosum Martinum Murbach de villa Lerna sui actoris natum haereditarium ad ipsum bonaq ipsius non praedem quaesita Misiewko Garwolski Officium Stantibus itaq arresto et manifestationibus eundem subditum cum subditis suis nubere procuravit una cum eadem Uxore et Libelis ac toto eius suppellectili domestica licet multoties tum ex iacabiliter quam ad Arestum Mtis requisitus fuerit extradere non vult imo recusat ipsi ad restitutionem ejusdem subditi cum Uxore eo quod ... una cum praedicta Centum Mar ex vi susceptionis ejusdem subditi sine literis testimonialibus ... Sentenciae Judicij Pretensis ... compelli

353

354

in Continenti Filis Emi Sindici Hospitalis Che suchi
de Clocho Latem publice pecognoverunt Eius
Ipse Cessationi Eterasq; Ejusd Dño Senio Onfesq
Servicq Corp Ctt ad Bona Ejusmodi Eccia quat
Port Festum S. Francisci Confessoris exp Ctt
detulit exportavit et publicavit ut Buis est.

Decretum Predpetis Sgchacino
Condescensionib

356

In Causa et Actione Judiciaria n pendente inter
Nob Jacobj Offcij Assessp m quantum ad sequd
pro sentiam petitionem Ideat Cessp Relatore M Petri
Lospanum Sgchosticlerici Bien Cham, ex Nobilem Andream
Predpetis ip parte ab altera Visis Visis Quatuor
ipse sua suscepta oneb Signas instas Allegationes
Super agnis Petris inde hinc Factis Factib duobus ordinib
in altero ex Eisdem Petris Factis inter me Jacob
Assessp et Petrum Predpetis hinc una et Actorem ex altera
parte Studiosa Lex in Uno loco alterum quatuor
anat Signorib Cattio Predpetis Fecerit hinc inde Scha
bent Prostendit Sacer Officium presentis reperiendi Sum
mariq Seu Sublimia Ejusdem Regiam Audientiam ex eis Super
Petitis agnis Petris Caver Declinatio quicktae
de agnis Petris Sedere Andat pro Ejusdem Actoris
ipse Petrus de Predpetis Victor Condescendere
inde Assessp pretium Petris agnis Petris et Petrica qual
Petitis Petitionib Ejusdem Petris Sunt Dicens pro Ejusdem
Assessp Dicta Causa Quatuor Petris agnis Petris Petitis Assessp
pedens Quando Sindicus Grauitis Necessarium Esse
visi Attentis Barchinsis R.C.V. ad Finem Causa
ius Expeditis Temporis Decursionis partis Petrus
Condescensionis Consensit Petitis pro Ejusdem Petris
Causa pro una Inquisitione de Finibus Civilem
competentis Inquirendi Petrus Civilem Capellanis Petrica
Act Petrus pro Petitis Petitionem Petrus Petrica
Attamen Illum Petrus Petrica Condescendere Judicis Petrus
Remittere Petrus Petrus pro Petitis Petrus Petrica Petrus
Judicis Petrus Petrus Petrus Petrus Petrus Petrus
Consensum Petrus Petrus Petrus Petrus.

359

Paulum Longowski et Stephani Przedpełskii Coram Judicio
Presenti pars comparens et secum Judicialiter controvertens pro
eam controversiis partis coram se inductis necessariam Inscr. alt.
certi Barisensis M C. ad finem ostendens reliqua ad scribant
ex Decreto priori supra acticato mihi Przedpełskii et sigillo
dicto

Banitus Gołecki per MN Kowalenskie

In Termino hodierno ex Citatione Literali Castrensi Plocensi Feriis 360
valis Adalbertus in Boguszewice Boguszewski Plocensis Plocensis capitaneus
sibi pti Francisco Gołecki de bona bonis suis pti obj mandamus Vigore Le-
gis et nra qua hac in parte fungimur Capitaneali et tuitentale Ut in
Terminis Querelarum causarum officij Judicijs Feria secunda prius et proxi-
me ad hinc in Castro Plocensi celebrandis personaliter ac peremptorie compa-
reas ad instantiam Instigatoris Judicij viri ejus Delatoris Nobilis
Alberti Laurentij et Matthiae filij Kowalenskich alij Valentini Kospichi dicto-
rum qui te ad hoc Decreto Judicij Officij Castrensis Plocensis quomodiante
fuit ad causam ex acteratu Alium Alberti Kowalenski et Johannis Bor-
kowska Conjugum secum Altoribus ratione actus eorundem Kowalenskich
convulnerationis et bonum ac si receptionis inspectatam in Judicio Provin-
cialis adcitatio injuncta est, Citant et adjitant ad videndos et audien-
dam eidem Decreto latio fieri alij quod juris erit decerni presentibus Ci-
tatis sub Termino pantium et ad premissa respondendum Datum
in Castro Plocensi feria Quarta post Festum Sancti Francisci Confessoris
proxime Anno Domini Millesimo Sexcentesimo Nonagesimo Octavo
indictione hodierna oriendi et provenienti Stata pars Actorea Coram Officio
Presenti personaliter comparens et Terminum eundem legitime attendans
ad docendam parti citatae de Termino Statuit Coram eodem Officio Mini-
stenialem Regni Generalem Horestum Szczepkum Grzeschi de Plocko
qui statutus palam publice recognovit Quia ipse Citatio Literalem Regis
Latam pro Terminis presentibus Servientem contra Citatum ad bona Kowalow-
skie juxta datam in Citatione positam detulit exportavit posuit reli-
quit et publicavit ut juris est quo sic deducto eidem Citato parti Termi-
no eandem per Mtem Regni Gnale Horestum Szczepkum Grzeschi de Plocko
Judicialem de facto juridica tribus et ultra juris formam vicibus quatuor
acclamare procuravit Quod citata pars existens per eundem Mtem clamata
et vocata si stetit nec comparuit imo contumax extitit cujus contuma-
ciam stata pars Actorea Coram Officio Presenti accusando petijt super eadem
parte Citata et bonis ejus omnibus pœnam bantionis decerni alias
in talibus fieri solita judicio exequi et sententiari postulavit et Judicium
Presens juri communi et Instigationi Partis Actoreae inhærendo Supe-
eadem Parte Citata et bonis ejus obj pœnam bantionis decrevit ac ipsius
met citati ac banitus sententia sua declaravit ad eandem publicatam bantio-
nis pœnam Mtem Regni Gnalem supra scriptum de Plocko Grzeschi Judicialem
dedit deputavit qui quidem Ministerialis Satis faciendo Deputationi sibi a Se

a Judicio Presenti habito Statuta banitionis Regnum modo premisso super eadem parte citata et bonis ejus oby obtenta ac ipsum nomen citationis ope bannitum et de Regno Poloniæ proscriptum honore privatum sui communi contrarium et rebellem hesterna Dominica hora circa decimam ante meridiem in quatuor partibus circuli Civitatis Plocensis in frequentia multorum variæ conditionis et sexus hominum ad Judicia more forum publicum congregatorum alta sua voce Polonica et sonora publicavit et proclamavit et ad notitiam omnium protum Presentium in dubium deduxit de quo hanc suam idem Ministerialis fecit Relationem postquam publicatam Banitionis primam Judicium Presens pro facienda in premissis super eadem parte citata et bonis ejus omnibus juxta Scripturam sunt congruentis executione officii competens videlicet Generosum Adamum Sekerskie Burgraviæ castrensis Plocensis cum Ministeriali et Duobus Nobilibus conducendum addixit et deputavit quam executionem idem Generosus Burgravius ad primam partis actoreæ requisitionem decretique Presentis exhibitionem peragere teneatur idque sub pœnis in Legibus Regni contra negligentes Officiales sanctis Citata vero pars eandem executionem nec perfecit nec per suas quascunque subordinatas impugnabat personas idque sub pœna banitionis perpetuæ quæ contra impugnatorem interponi Presentibus

361

Dilatio Inquisitionis Bagnievo Mali-
szewo.

In causa et Actione Judiciaria infrascripta inter Insinuatorem Judicij Officij Presentis ejusque Delatores Nobiles Matthæum et Matthiam Malaszewskie fratres inter se germanos actores ab una et Nobiles Casimirum Latmum et Mariannam Cwinska Conjuges ab altera Stanislaum filiastrum Bagienskie infrascriptum videntium Executores parte ab altera citatos ideo quia ipsi contravenendo Legibus et Statutionibus Regni quod reminem injuriare inconsciumque seu tribuere suadent ipsi attamen non attentis premissis et precipue prædictus inculpatus Latmus cum filiastro remigre certo scilicet die ipso Dominico Rogationum in Anno decimo presenti 1597 eisdem actoribus pro Divinis ad Ecclesiam Plotaviensem euntibus via publica interceperunt eisque intercepti onem eosdem verbis contumeliosis et asperis in presentia multorum hominum affecerunt et contemptuarunt et certo certius concutere et conculcare omnino attentarunt et certo certius con

362

. concessissent nisi electores se honesta salvasent fuga his non
. contenti verum majori ruinæ electorũ desperandæ et non ppenti
damna multa in frumentis varij grani et seminiis ac pratis eisdẽ
electoribus per spontaneam petorũ pecudũ ac deliberatã immissio.
nem et impulsionẽ causarunt damnũq; exinde ad trecentos flore.
nos Polonicales intulerunt demũ prata exquibus fœni currustres
colligebant in tribus locis tempore inprotestatione expressa confala
straverunt et hoc ipsum usui suo converterunt graturnq; ide in duob;
locis tum agri fulcum unũ stadiorũ quatuor ademerunt insuper
straminis alias klotz manipulos triginta insciis electoribus
ex Melodio ejsdem acceperunt perquod electoribus vacarum quatuor
vitulorum duorum ob carentiam straminis et fœni causarunt pro
ut ipsa omnia inquisitione ejsis probabunq; aliasq; plurimas
violentias peregerunt et executi sunt pq quod contra leges
Regni excesserunt damnaq; exinde demergentes succumbere
atque super ipsis decernendas ipsentibus citatis aliàs citatione ipsa
de primis Lauicen indiem hodiernũ inuendi et procedendi par.
tibus ipsis utriq; electorca quidem per nrem Matheum Mah.
lewski suo etationis nomine citata vero per nrem Casimirũ
Raginski suo et aliorũ nomine coram judicio ipsenti comparen
et seu judiciũ controvertens quare contravertis judicium ipsens
coram se inductis expeditis ad effectationẽ partes electorcales de.
dit et concessit judiciũ ipsens dilationẽ inquisitionis super conten
tis citationis ipq; adsequentes Quevelanẽ Castrens Plocensis termi
nos prig et proxime ab hinc in castro Plocensi celebrand termino
partiq; eisdem utriq; ibidem statuti vigore conservando comparenti
peremptorio pticq; in continenti ipsenti comparenti nobilis Regni Gra
lis honestus hrisicki de Plocko palam publiceq; recognovit Quia
ipse citationem Literalẽ sigillatã protermibus ipsentiq; seriem
contra citatos ad bona Voivodia Gnesn Quarta ante festum
sanctorũ Simonis et Judã et postolorum proxime ipsenta tunc ips
primum exquia pena contumaciã est obtenta rempestive ante ob.
tentionem illius in una integra septimana detulit exportavit
posuit reliquit ipsentiq; familia ciuili publicavit deque ipsen.
tem secit relationem

Dilatio Inquisitionis

Lepkowo Bagniewo

In Causa et Actione Judiciaria infrascripta inter Instigatores Judicij praesentis ejusque Delatores Nobiles Laurentium Parentem et Mariannam Wirzbicka Conjuges atque Lucam et Mariannam filium et filiam Lepkowskie Actores ab una et Nobiles Casimirum Patruum infrascriptarum convulnerationum ac violentiarum jussu mandato reque ipsa Executorem principalem et Mariannam Ciwinska coniuges tum Stanislaum filiastrum et Marciannam praefatorum inculpatorum conjugum filiam Paginskie atque Zophiam et Edwigim Bylenskie Albertum Starcewski Martinum Rostkowski Joannem Osiecki Jacobum Karwowski ejusdem Principalis coaderentes Parte ab altera citatos Ideo Quia ipsi in contrarium Juris publici procedendo ~~in~~ nec poenas ratione infrascriptorum sancitas imo veriti et precipue praedictus inculpatus Principalis commanendo in vicinitate cum ejusdem Actoribus solo tantum modo contra eosdem ductus rancore et odio tempore certo in protestatione expresso superveniendo ad hortofonium ab Actoris Parentis propriam absente protunc illo praefatum Lucam filium Actorem sine ulla data occasione tantum modo ex eo quod ex ipso causam convulnerationis pecorum quaesivit concussit convulneravit vulnera in obductione specificata inflixit ac post subsequenti tempore eosdem Actores in campis bonorum Villae Wirzbica Jachi praeventos associatis sibi suprascriptis inculpatis enormissime furcis ferreis alias widlamij et alijs inusitatis instrumentis concussit convulneravit interimere omnino attentavit seu praedicti omnes inculpati attentarum damna multa in frumentis et pratis Actoribus intulerunt ex indeque ad trecentos florenos Polonicales eosdem damnificarunt insuper pratum in tribus Locis praedictus Principalis tum sulcum in quarto loco ademit et suis agris applicuit Aliasque violentias inquisitione probandas perpetrarunt per quod contra Leges Regni excesserunt poenasque exinde emergentes succubuerunt ad quas super ipsis decernendas et id quod juris erit exequendum praesentibus citantur alias Citatione ipsa de praemissis Latiore in diem hodiernam incidentem et provenientem partibus ipsis utrisque Actorea quidem Nobilem Laurentium Lepkowski suo et aliorum nomine Citata vero per Generosum Valentinum Klenicowski

Coram officio Presenti comparens et secum Judiciatr controvertens quarum controversijs Judicium Presens coram se inductis exauditis ad effectationem partis Actoreae dedit et concessit Judicium Presens Dilationem Inquisitionis parti utriq super contenta Citationis idq ad sequentes Querelarum Castrens Plocens Terminos prius et proximius ab hinc in Castro Plocens celebrans Termino partibus eisdem utrisq ibidem totali in vigore Conservato comparens peremptorio hicq in continenti personatr comparens Nlus Regni Gnalis honestus Krzsichi de Plocko palam publiceq recognovit Quia ipse Citationes literales sigillatas pro terminis Presentibus servientes

Dilatio ad producendum Processum Kondraiec Glinoieck

In causa et Actione Judiciaria infrascripta inter G.G. Michaelem Stanislaum et Casimirum Kondrackie atq famulos et subditos in processu specificatos Actores cassandae ab una et Generosos Instigatem Judicij Officij Presentis atq Jacobum Glinski et Annam Zorawska in vicem Conjuges nec non Thomam et Joannem Glinoieckie olim Generosi Feliciani Filios deniq Nles Fabianum Simanski famulum ipsorum atq Laboriosos Martinum Gronek Joannem Packowic de villa Glinoieck tum Nles Gasparum et Adamum Glinoieckie Haeredes Bonorum Glinoieck Prefati Instigatoris parte adhaerentem parte ab altera Citatos ad videndum et audiendum condemnationes quasvis totumq processum in officio nro idq in Causa occasione aesi subditorum in campis Glinoiencensibus convulnerationis processu causae de his latiori obtens et perductis nullis extraditis nec ad notitiam deductis citationibus tolli cassari et annihilari nullitatisq vitio subici Actores modernos cassandae ad pristinum honoris gradum restitui Prefatam quoq partem adhaerente

ratione indebite vexd et honoris aggravationis pœnis condigne
puniri idq; quod Juris, ent exequi Ofientibq citatis alias citatis
one ipsa de qmissis latione in diem hodiernd incidens et pro-
venient partibus ipsis utriusq; et ceteris quibd capandis personal-
ter citata vero per Gnosid Valentinum Klenczewski coram
Judicio Ofienti comparentibus et secum Judicialiter controver-
tentibus quand controversijs officium Ofiens coram se inductis
exactis ad affectationem comparentis partis citatd capandis
dedit et ofensit Judicium Ofiens Delationi eidem parti citatd
capandd ad producendum processum idq; ad sequentes Jc hicq;
in continenti Ofionati comparens et Actis Regni Gnalis honestus Mi-
chael de Lidzko palam publicq recognovit Quia ipse citationes
Literales sigillatas pro termino Ofientibus servientes contra ci-
catos et quidem contra Gnosid Instigatorem officij Ofientis ad
Cancellariam iuxta datd in citatione positam contra vero alios citatos
ad bona Klinowiek Feria Secunda in Vigilia Festi Sanctorum
Simonis et Judæ et processum detulit exportavit et publicavit
ut Juris est qm quidem Suprascripti actus relationi idem Gene-
rosus Michael Kondracki actor capandis suo et alioni nomine qs:
probavit approbatq; Ofientibus

Delatio Inquisitionis Barilowo Cli-
szewo

In Causa et actione Judiciaria Infrascripta inter Instigatorem Judi-
cij Officij Ofientis equsq; Delatorem Gnosid et Albertum Barczkowski B
P. ad una et Actes et Andream Miszewski infrascriptorum violen-
tiarum patratori et Annam Miszewska conjuges atq; Jacobum
Miszewski et Constantiam Miszekowska iidem conjuges tum
Laboriosos et Andream Petrum et Joannem ac alios Gnosid
et Andred Miszewski Licentiosos subditos de villa Bobrski parte ex
altera Citatos ex eo quia ipsi et festissimum supradictus Generosus
Andreas Miszewski manendo cum et ceteros modernos in proxima
vicinitate nulla habita causa ad eundem solum modo ex malitia,
ex informatione et instructione sed consortio ad fundum in bonis
Dubrski sitos curiam non cupatum groblo sygnerenerunt et eundem
insimul omnes inculpati sunt aggressi circa quam intra pacem eundem
et ceteros verbis scommatijs affecerunt contemptuarunt evaginatis

frame

framea in duellum provocarunt recusantiq duellum Actori in vitam ejusdem diffidarunt demum subsequenti tempore in protestatione expresso Actorem eundem in duellum provocarunt verbis Lesivis hoc formalia proferendo idem Miszewski Principalis zrobicia tak tobie ~~tak Pan~~ co zrobiono Malowieskiemu cogo dusza odbiegla protulit damna multa in frumentis ab annis duobus ad trecentos florenos Polonicales taxata intulerunt per quod contra leges Regni excesserunt poenasq exinde mergentes succubuerunt Praesentibus citantz alias citatione ipsa de praemissis Latiore in diem hodiernam incidens et proveniens Actorea quidem personaliter citata vero per Gnosum et Adamum Sękowski Coram Judicio Praesenti comparentibus et secum judicialiter controvertens quarum controversiis Judicium Praesens coram se inductis exauditis tenen partem Actoream docere citatae Parti de termino et Contentis Citationis suae adinvenit et ut docet Judicialiter decrevit et quoniam docuit pro inde Partibus eiusq utriusq ea in Causa prosequi injunxit in prosecutione vero ulteriorius Partium Controversiis exauditis hoc idem Judicium ad affectationem Partis Actoreae dedit et Concessit Dilationem Inquisitionis Parti utriusq super Contenta Citationis et protestationis idq ad sequentes P.C. hicq incontinenti personaliter comparens Mtis Regni Gnalis honestus Krisiski de Plocko palam publiceq recognovit quia ipse citationem Literalem sigillatam pro Terminis Praesentibus serviens contra citatos ad bona Dobrski iuxta datam in citatione positam tum et ejus primam ex qua poena contumaciae est obtenta tempestive ante obtentionem illius una integra Septimana detulit exportavit et publicavit ut Juris est de praesentem idem Mtis Regni Gnalis fecit relationem

Dilatio ad producendum processum Zglenice Bledzewo

In Causa et actione Judiciaria in praescriptis inter Nobilem Joannem Bledzewski assorem cessandae ab una et Instigatorem Judicij Officij Praesentis ac Nobiles Valentinum Joannem Petrum Simonem Zglenickie ac successores olim Mtis Joannis Zglenicki eiusdem Instigatoris Partem adhaerentem parte ab altera quam primum de quadam Poena Baritonis seu Infamiae

[illegible] ...ore ...andi ...imp...tum ...ati ...
...adhuc ...in Iudicy ...ibus ...ti ...lorem in ...
...igz ...hoc in ...a ...ione ...ti ...acobi ...ili...
...z ...um ...ofi ...dgatie ...i ...torem ...ronu ...eo
...tumultum ...citatum ...igestionis ...ium ...
...iuriarum ...ationis ...roceſſu ...ed ...ag ...
...famid ...hic ...atoribu ...btenta ...eſſe ...
...prima ...otitia ...git ...ſtro ...ad ...dend ...mundi ...
...endem ...dum ...artium ...en ...famid ...euti ...ullius
...ende ...bile ...obtentum ...tolli ...ſſari ...nnihilari ...ullius ...
...ritio ...ubjci ...ſtorem ...oſtrum ...ſſand ...ut ...ullius ...et
...ende ...bite ...erſonum ...ompetens ...ullis ...xtraditis ...nec ...ad
...rotium ...ducto ...tatutorib ...nno ...ggravatõ ...nem
...petenter ...ppoſitum ...onoris ...radum ...eſpitis ...og ...ſpon
...dio ...erit ...xequi ...liab ...tatione ...ipſa ...anteriore ...de ...
...miſſis ...attiore ...n ...iem ...oſtremam ...ineſdem ...et ...ueniend
...Partibus ...ipſis ...ltrisq ...ſtorea ...udem ...aſſand ...ulter
...citta ...ueſ ...per ...damum ...ehouſi ...ſorum ...udicio ...ſenti
...comparej ...et ...eum ...ruci ...alter ...ontumeried ...uarum ...on
...ſtroverſyb ...udicium ...ſtens ...ſtum ...e ...nuenti ...et ...an
...ditis ...d ...ſſectutionem ...ompareritis ...Partib ...ſitis ...aſſando
...edit ...et ...ongruis ...udicij ...ſtens ...elatiõ ...eidem
...Partibus ...ſitis ...ad ...roducendum ...roceſſum ...ſtr ...ſequen
...tes ...uere ...ad ...artium ...uos ...ermino ...rius ...et ...imis
...ob ...hoc ...in ...artib ...ocens ...celebrando ...ermini ...artib ...
...eidem ...ſtro ...eidem ...ertuli ...in ...ſtore ...onſeruati ...omps
...redi ...eremptorijs ...ibq ...in ...ontinenti ...ſoram ...eodem
...ſſui ...ractib ...eius ...ſtatu ...ompare ...ſt ...oſephq ...oſſi
...lii ...eſlocki ...ol ...alam ...ublice ...ecognouit ...ſpus

b

ipse citatus literalis Zyllis pro Terminis Querelarum Servi
cium contra Instigatorem Capturalem ad Statum Judicialem
in Raciąż sitis feria quinta contra Partem adhaerentem
ad Bona Zylinice Minor contra vero simonem et succes
sores olim Nobilis Joannis Zylinicki ad Bona Zylenice
major feria sexta post Festum Sanctae Hedwigis Viduae
Electae Dei pro anno praeterito detulit et portavit et publi
cavit et Juris est Quamquidem supra scriptae Nobilis Re
lationem Idem Nobilis Joannes Bledzewski actor cassandae
in toto approbavit approbatus praesentibus.

Decretum Ad citationem Kondradziec Korytowo

In Causa et actione Judiciaria infrascriptae inter Nobilem Mari
annam Kondracka Relictam olim Nobilis Joannis Korytowski Consor
tem Viduam Actricem ab Una et Generosos Michaelem Adamum
et Casimirum Kondrackie olim Generosi Georgii Kondracki filiorum
parte ab Altera citatos ad videndum et audiendum Solutionem summae
Centum quadraginta florenorum Polonorum Una cum provisione per
olim Generosum Thomam Kondracki eidem Actrici actis
Castrensibus Wyssogrodiensibus in Vim dotis In Bonis Kondra
dziec Nobilium Lick ipsi possident modo simplicis
debiti inscriptae et ad solvendum assecuratae per sententiam
Judicii nostri stringi Idque quod Juris erit exequi praesenti
bus citatis alias citatione ipsa de praemissis latione Judi
cii hodiernam incidentem et provenientem Partibus ipsis utriusque
actorea quidem personaliter citata vero per Nobilem Adamum
Kondracki suo et aliorum citatorum nomine coram Judi
cio praesenti personaliter comparentibus et secum Judiciali
ter controvertentibus quarum controversiis Judicium praesens
coram se inductis et auditis teneri Partem actoream de
cere citatae Parti de Termino et Contentis citationis
sibi adjuvenit et ut doceat Judicialiter decrevit

quoniam docuit proinde Judicium presens sau
sam sedentem Partibz vtriusq; p legui injuncto
in prosecutione Vero hoc dem Judicium competente
stone adjuuente Partibus inter se agentibus respon
dere decreuit Tandem in Responsendo hoc dem Ju
dicium Ulteriorib⁹ Partium contentionib⁹ coram
Le inductis examinatis dedit et pronunciauit Dilato
rem eidem Parti petenti ad respondendum hoc Quis
ctoreb⁹ cum quibus eadem Pars petita sine intermis
one quorumuis Judiciorum tenebitur Sub
onere simili Decreto presenti Interposito De
creti Tenoris Vidz

Infirmitas inter AN Petrylesubeu

Ja causa et Actione Judiciaria infrascripta inter A Ledwigim Petrylesubea Vxorem quondam Actricem ex vna et Jeremiam Jacobum Petryboubki Antecessorem et Dnatorsubi Modernum Reorum parte ex altera Citatis iuxta et ad mandatum Judicis hoc dem Ordinarii Dioc mediante quod petitur Dnus Petryleubi Jacobus Gentilium Flore Splendore Bonis suis Scilicet Jone decreto offerri nobis Judicialiter faciendo vna cum pensione se solutum in sempit
Cruce nec summa nec pensione ad eadem quemquam pertinuit pertinuit vno tenuisse Citatis ipsis videlicet et audiendis ipsorum ad diuersa
sione summa eiusd vna cum pensionibz actricem concernentibz per sententiam finalem vna per eandem actricem in bonis mobilibz et liberis summa eiusd locatione stingi et compelli deq; juris est exequi per alias Citatione ipsos de compensatione in diem hodiernam vinandi pueniendi ipsis actricis actoreq; quid pti citata per Questorem Curiae prae dictum ad audiendum sedem judicio sedenti Comparentibz ad jus dicendum eiusd comparentis partes citatis respon
tibus dedit et pronunciauit Testes dilatione infirmitatis ori
et suppletis citatis Dedit ille Jacobo Petrikowski per ipsum juxta pro
scriptum juris communis medio corporali juramento comprobandum cum
Testis vero citatis judicium petens juxtam hanc donec per eum repo
sita et infirmitas medio Corporali juramento comprobata fuerint
suspensam esse declarat Ipsi segnem Ipsi negligentem absentem
Rhi Quales Honesti Exephij Physici de Olecho citatis comparens palam
publice legi Quia ipse citatus literas quo pro termini Dies
cis citatis et quis Questum dilatorii ad bonas fore Questor vero detinu
tus ad bonas Barbecinho omnes fenia data post festum Sancti Stanislai
Episcopi presentis detulit exposuit et publicauit de quo actum Anno

Comprobatio Makomazy Murzynowo

In causa et actione Judiciaria infrascripta inter Instigatorem Judicij praesentis ejusq Delatricem Nobilem Dorotheam Cieszewska relictam olim Generosi Christophori Murzynowski consortem actricem ab una et Nobiles Jacobum Makomaski et Wielunska Conjuges parte ab altera citatos ideo quia ipsi in contrarium Legum et constitutionum Regni procedendo nec poenas ratione infrascriptorum sancitas metuendo tempore certo in protestatione expressodum et quando Actrix rerum sibi circa Donationem factam verbaliter compromissarum et apud ipsum relictarum regestroq seorsivo specificandarum extraditionem annuabitur affectavit ipsi loco extraditionis rerum earundem Actricem multibus contemptibus affecerunt currum in quo eadem actrix advenerat consecare voluerunt nec res easdem Actrici colligere permiserunt per quod verbo suo Nobilitari contravenerunt citantur igitur ad restitutionem rerum earundem per sententiam Judicij nri stringi idq quod Juris erit exequi praesentibus alias citatione ipsa de praemissis latiore in diem hodiernam incidens et provenientes Partibus ipsis utrisq Actorea quidem

Juxta Relationem Executionis Infrascriptae in Bonis inferius nominatis Officiose per Gnosum Burgrabium Poctomaniaq ipsius Proprio Subscripto et ad Acta praesentis adacticandum porrectae cuius tenor Requisitionis eiusmodi est Tum in Villa Leszczyno sorte Gnosorum Dziwanowski ch Citationis Jure ut Ante portam appertam cuius Bonorum eorundem Feria Quarta ante Festum SS. Simonis et Judae Apostolorum praesentium Dni 1698 coram Gnoso Valentino Kaminski B.C.P. in Praesentia nn Ludovici Kobrzynski et Mathiae Bionowski necnon M.R.G.H. Laurentij

371

J. M. J. ℔

Gatzo de Villa Luchary ad Actum Sententiam assumpti qui quidem [illegible] tas faciendo meminerit Officij sui ad videndum Decretum Officij Plores spend banitionis ppetuæ de et contra illustrem Dominum Ducem et Palatinum Officij Judicij Fa[illegible] sino Festi S. Matthæi Apli et Evangelistæ et Anno Dni 1693 ex instantia [illegible] Joannis Chudzenski et Magdalenæ Octavianæ Conjugum et alionum et [illegible] rum suorum Successum et intrantium suorum [illegible] Alexandro Exactore Saltus Plocensis et Clemente Divanowski Fratribus Germanis Dominis Curiæ Rokita Capitaneatus Gnesnensis Exactoris Regiæ Franciscæ Gnesnensis Clementis Divanowskich Conjugibus Dominis Sophiæ Zukowska de Relicta et [illegible] Alberti Divanowski Matre Consorte Appellatorum Dominum Sophiæ Divanowska Relictæ Andreæ Sokolowski Sorore et [illegible] germana Dominæ Catharinæ Sokolowski Alexandro Kowalewski, Stanislao Wazenski, Stanislao Tyrzenski, Stephano Gostinski, Petro Costecki, Matheo Szczepanski, Petro Leszczynski et Alexandro Leszczynski, Ludovico et alterius Ludovici Dziedzicki, Casimiro Miedzinski, Casimiro Leszczynski, Michaele Brzezinski, Jacobo Leszczynski, et Alberto Chowanski, atq Laurentio Gregorio Szczepanczyk, Laurentio Wycka, Josepho, Gregorio, Joanne et Jacobo Dyrdalow, Joanne Pastore, Petro Fabro Subditis Exactorum Gnesnensium Divanowskich de villa Leszczyno occasione equorum Ducorum actorum pponentium [illegible] Cum genterium florent Polonæ pfatos Dominos Divanowskie in alpatos eos et actibus receptionis Famuli eiusdem equos attendentis Domum suam ligatis adductionis, et eorundem concussionis coercitionis eorum equorum [illegible] pœnes detentionis nec ad amicabilem requisitionem et Officium Actoris et [illegible] arestum extraditionis Curiæ actorum cum bombardis Framcis aliis armis aggressionis forum ad actorum Curiæ extrusionis a foro camera aliquot ictibus explosionis, actoris ex damno propulsionis enormissime concussionis ac alia eorum iuxta lentiarum et minutarum illationis prout [illegible] Curiæ ac ipsa Banitionis perpetuæ latius pmissa enarrante obtenta fundiendi, Jurisdictionem suam ut juris et moris fundavit, qui fundata juris dictione secundum Publica pdicta Item denuntiata pretermemoratas Curiæ contemptionis incidam ad eius comparitionem acclamare supplicavit illi mandavit pertgm acclamationem pfatus comparens Joannes Chudzenski reproduxit Decretum pdictæ banitionis perpetuæ supplicum quo reproducto petijt Executionem de bonis Curiæ actorum peragi Bona in possessionem suam tradi et ad consumptionem Inventarij condescendi Exadverso actus pfatus comparens Joannes Chudzenski Famulus Curiæ Alexandri Divanowski Exactoris Saltus Plocensis Nec eiusdem Dominus Rellone ad cognoscendum quamvis et ad positiones non produxit eorum

[illegible] Domino

ni demo adueniente eandem repudiationem declarauit candem Executionem impugnauit et per eum admissib. Demum ad Bona eadem Villæ Leszyno Rlium Sortemq; Rlium et Alberti Chordeuski et Stanisl. Chrzyzowski cum supra scib Nobilibus ac Rlis condescendit Securitate Publica fundata die superius specificata Partes vtraq; ad sui compartitionem cum spe specificato Rlis Honesto Laurentio Zatgas acclamare fecit Postquam acclamationem pte comparens Rlis Joannes Chudzenski repudiauit Decretum pro Inductionis petitum cum actu supra contento super eisdem Rlibus Chorzeuski et Leszynski obtento suo repudiato petijt Executionem de Bonis iuxta ius et ordinem peragi Bonaq; in Possessionem suam tradi et ad conscriptionem Inuentarij condescendi. Ex aduerso pte comparens Rlis Marianna Leszynska Virgo minupta cum Executionem his formalibus: Bronię tey Exekucyi bo tu niemaią nic Pan Chorzenski y Pan Mrozynski, gdyż to własne moie Dobra są impugnauit et per eum admissib. Demum ad Bona Leszyno eadem Nobilium Sortemq; Rlis Jacobi Leszynski die eadem ut supra et cum Nobilibus ac Rlis ut supra condescendit Idemq; Securitate Publica denuntiata et ditionis sua fundata Partes vtraq; ad sui compartitionem acclamare fecit, postquam acclamationem pte comparens Stasq; Rlis Joannes Chudzenski repudiauit et fatum banitionis perpetuo pronum actu supra contento super eodem Rli Jacobo Leszynski obtento petijt Executionem de Bonis iuxta ordinem peragi ac Bona eius in Possessionem sua tradi et ad conscriptionem Inuentarij condescendi. Ex aduerso pte comparens Rlis Marianna Leszynska Consors eius et Rlis Jacobi Leszynski Rlis eius et Mariti sui his formalibus: Bronię tey Exekucyi boniemie o zadnym postępku Prawa Mrozmoy impugnauit Executionem per eum admissib. Demum ad Bona eadem Villæ Leszyno Rlium Sortemq; Rlis Alexandri Leszynski die eadem et cum Rlis ac Rlibus ut supra condescendit ibidemq; Securitate Publica denuntiata et ditionis sua fundata Partes vtraq; ad sui compartitionem acclamare fecit Postquam acclamationem supra fatus Rlis Joannes Chudzenski pte comparens repudiauit et fatum banitionis perpetuo pronum actu supra contento super eodem Rli Alexandro Leszynski obtento petijt Executionem de Bonis iuxta ordinem peragi Bonaq; in Possessionem suam tradi et ad conscriptionem Inuentarij condescendi. Ex aduerso pte comparens Rlis Anna Rio dica Consors eius eiusdem Rlis Alexandri Leszynski Rlis Mariti sui eandem Executionem his formalibus: Za bronię tey Exekucyi imieniem Mrza mego bo niemie o zadnym postępku Prawa

impugnauit

J. ch. J. ✠

1373

et spei n' admisit. Demum ad Bona eadem Villæ Leszczyno cum M. ac Skli Dieq eadem ut supra condescendit ibidemq condescendendo in forte Nlis Petri Leszczyński rigore supradatæ p Nrã banitionis super ipso absente Jurisdictione sua fundata Partes utrasq ad sui compartitionem acclamare iussit Postquam eiusmodi acclamationem p tã comparuerũ supradictus Nr Joannes Chudzyński repraesentata supradicta pœna banitionis perpetuæ super eodem actu supra contento obtenta petijt Executionem de bonis Citati diuenditi et peragi et ad conscriptionem Inventarij condescendi sui Nri Demum pte comparuerũ Nr Maria Anna Leszczyńska conjux eius q Wielebni Petri Leszczyński Nrae et eius q Mauti Lis Executionem huius formalibus: Bronię tey Exekucyi bo nie wie o postępku Pana Woyt moyi: Impugnauit et spei n' permisit. Demum ad Bona Villæ Goslice sortemq Nlis Stephani Gosli cki die eadem et cum M ac Skli ut supra condescendit ibidemq condescendendo in quo rã dictæ banitionis perpetuæ super ipso actu supra contento obtentæ Jurisdictione sua fundata Partes utrasq ad sui compartitionem supradicto Skli acclamare fecit Postquam acclamationem p tã comparuerũ supradictus Nlis Joannes Chudzyński repraesentata p dicta banitionis perpetuæ super eodem actu ut supra obtenta petijt Executionem de bonis Citati diuenditi et peragi et ad conscriptionem Inventarij condescendi. Ex aduerso pte comparuerũ Nlis Felicianna Skalmierska Relicta q Nr Alberti Gosli cki Mater eiusdem Nlis Stephani Gosli cki Nrae et eius q filij Lis eandem Executionem huius formalibus. Bronię tey Exekucyi bo nie wie o postępku Pana moyg mimugni aut et spei n' admisit. Ad extremum ad Bona Gutowo sortemq Relicti q Nr Alberti Dziwanowski diuenditi Jurisdictione sua fundata ante festum ss. Simonis et Judæ etptum q de quo cum M ac Skli ut supra condescendit ibidemq condescendendo de anitate Perdupraefatum Skłem acclamata Jurisdictione sua fundata Partes utrasq ad sui compartitionem acclamare fecit. Postquam eiusmodi acclamationem p tã comparuerũ Laborosus Franciscus Tamulus aggressi reproducta p dicta banitionis sup eadem Mtę Sadziwanowska actu supra contento obtenta petijt Executionem de bonis Citati Jurisdictione peragi et ad conscriptionem Inventarij condescendi quo rã Demum pte comparuerũ Mtę Sadziwanowska diuenditi cum fusibandis aduenientibus uerbis Gdyż nam Burgmistrz nie attenta de anitate dictus Executionis nie honestis effectibus de proferendo formalia: gdy by tu byt moy dyn, nie wiem iakt dyn my

etc

regd Pasil minutam eius sed effi dauit relatione eius contempto contra eandem Gnosam Diwanouska Actu Plenti solenniter protestatur Ji in Deandem diffidationem ab Actoso recessit verum supradicto Mli Honesto Laurentio Gatgas iterum Partes ad sui comparitionem ac lauasl iussit postquam acclamationem p[ro]r comparerb Supradictus Franciscus Stamulus aggressi deum erb repudiata p[ro]dna benitionis perpetis Supd Gnosa Diwanouska etatis supra contento Stronta petijt Executione debitoris Stati Jareuicz Speragi Senag ipius mobiliorem effectum tradi et ad conscriptionem Inuentarij condescendi Eadverso p[ro]d comparerb Labiensis Albertus Cruchouicz subditus eiusdem Gnosi Diwanouska Diuersi dni Nri eiusd Domini Dni his formalibus: Jabronie testificaui mi eniem Pani moneybonie ure Eadnym postemplu huwa eandem Executionem impugnauit et per ea admisit quibus Gnosus singulius attentis impugnationibus ne aliquam partium Judicium inferre videat causam hanc cum toto illius effectu ad partibus ipius pro ulteriori mr. Partes dijudicatione ad Dnos Duces Castrenses Plocenses prius abhinc in fasto Plocensi celebrand Dernum partibus [illegible] atuq conseruando comparendi peremptorium demisit Demittitq p[re]sentibus. Valentinus Franciscus Caminski Cl Plocensis manupropria. Tum quoq Citationem ad Cassanda literali Cassand Plocen Tenoris sequentis Ad Aldermannos in Bogusławice Bogusławski Plocen Plocensis Cognitaneq Bobis Gnosio Instigatori Judicij Plenti atq Joanni Chudzewski et Magdalenæ Ortowska Coniugibus eiusdem Gnosi. Instigatori Vestri ad Vestri ex officio Personæ bonisq vestris gtis obq mandamq Regiæ Majestatis et nra qua hac in parte fungimur capite reali autoritate utin Termino Querelam causarumq officij Judicijs Feria Secunda prius et proximus abhinc in Castro Plocensi celebrand personaliter ac peremptorie comparendo ad Instantiam Gnosorum Alexandri Jacobi et Justinæ Starska maritorum Coniugum Clementis et Franciscæ Starska coniugum Diwanowskich nec non Marium Jacobi et Alexandri Jacobi et Alexandri Parentum et Petri filij Lesczynskich Matthæi Maczenski atq Alberti Chorzewski tum Zophiæ Cruchowska Nahotæ consortis Gnosi Alberti Diwanouskich Stephani Goslicki et Aeternum Cassandi qui vos et quidem Mantatam cum tuo Maritu et Actrices quoq Cassandi itidem Maritatæ cum prorum Mantorum autoritate et assistentia quam primum de quadam pecuniæ Banconis eiusq Executionibus in Judicijs ante et Actis Plenti obtentæ et perductæ existerunt illicoq prima nostra agunt vosq citarit ad videndum et audiendum

condemnationem eandem ac eius Executiones uti nulliter et inique
imo ac gravatorie nullis extraditis nec ad petitia deductis citat:
onibus obtenere et publicat fuisse et actoribus cassandis moder
nis tolli cassari annihilari nullitatisq; vitio subici et actores
modernos cassandos ad pristinum honoris gradu restitui te
nere Partem adhaerentem ratione indebiti progressus poenis
condignis puniri &q. quod Jus erit exequi et sententiam sibi
Termino parituri et Responsuri Datum in castro Liovensi Feria
secunda ante Festum Sanctae Hedvigis virginis Electae Dei pro.
xima etatis Domini 1698 In Terminoq; hodierno vigore
praefatae remissionis conservationisq; ipsius Termini tum et cita-
tionis eadem ad cassandam de praefatis Lationibus indictam hodier.
nam inedessat proveniens Partes ipsius utriusq; actorea quidem
per Wenceslaum Chudzewski suo et aliorum nomine citata
vero et actorea cassandis per Grosso Alexandrum et Cle-
mentem Drzewanowskie suo et consortum ac Matris nomine
Nles quoq; Leszczynskie et Mączyńskie et Albertus Kowalewski
Chorzewski Sosnicki Casimirus Miodueski itidem personaliter
Coram Judicio officij praesentis comparentibus et secum Judicato
controvertens quare controversiis Judicium praesens Coram se indebi
expeditis decernat ac praesentibus decernit quatenus pars citata
cassandis negotij principalis actorea super parte actoria
rea cassandis processum ostentum educat itaq; instanti et
quoniam edixit proinde hoc idem Judicium decrevit praesentibusq;
decernit quatenus eadem Pars actorea cassandis ignorantiae
Processus prout se trahunt medio corporali Juramento evadant itaq;
in instanti in eam Juramenti rotam Quia de citatione peremptoria
et tradicta nescirent ad quam ipsius pronuntiandam Jura-
menti rotam Judicium praesens Miles et Spalen Honestus Josephum
Anschicki de Plocho Judicalem addixit et petubavit qui quidem ac-
tores cassandis superius in compartione expressi Juramentum
corporale ad Imaginem Crucifixi Domini observata eius debita solem-
nitate in facie Judicij praesentis Juxta rotam suspensus contentam
rotizando eodem Mli fecerunt et praestiterunt quo Judicium praesens
Juramento per actores cassandis praestito attento cassataq; ea-
dem condemnatione super originale respondere decrevit in respon-
dendo vero Judicium praesens ulteriusq; partibus controversijs cor-

se-

le inductis et auditis ad affectationem partium utriusq; dedit et concessit Judicium Presens Delationem Inquisitionis partiu[m] utriusq; super contenta Citationis d[i]c[t]i ad sequentes Querelam Castri Plocen[sis] Terminos prius et proximius ad hunc in Castro Plocen[si] celebrandos Termino partibus evidem utriusq; ibidem totali in vigore conservato comparendi peremptorio Super vero non comparitionis et ad dictum Judicium Presens per Mag[nu]m Regni Generalem Honestum Josephum Krzy[s]chi de Plocko Judicialem Turbus et ultra fines partium vicibus quatuor clamatis et vocatis eosdem memorata pars actorea in Lucro ulteriorius Citationis faciendi Executionis alias in toto Lucro negotii Principalis admittente Judicio Presente Judicialiter ac officiose eandem[que] vlteriusq; sibi per Judicium Presens eam causam fieri et decerni postulavit et Judicium Presens in eius ejusdem Lucri ulteriorius Citationis Executionis Legitimam causa obtenti decrevit ac Assessoribus decernit quatenus Generosus Albertus Barzikowski Comparabius Castri Plocen[sis] eandem Executionem ulteriorem prout ad primam partis actoreæ requisitionem de Bonis citationi sive victorum faciat et paragat ad[ue] sub penis in legibus Regni contra negligentes officiales sanctis Citata vero pars eandem Executionem ulteriorem nec per se nec per suas quas subordinatas impugnabit personas ad[ue] sub pena banitionis perpetuæ seu contra impugnatorem interponendis Actibus super vero ulteriorius Executionis Impugnatoribus scribas Banitio perpetua juxta formam.

Sa Termino Decimo et Vltimo Citationis Anteriore Jugo deducendi Inquisitionem partibus instantibus utriusq; ad sequens Querelam Castrum Plocen[sis] Terminos ut pote Modernos cum Sententia ibidem contenta legitima Citationis facta et Judicium presens data et expressa et Lucro Causis et Actionibus Processualibus in Causa ut Actum et Citatum similiter Inquisitionem officij promotoris Criminalis Causa quidem Inter Promotorem officij Querelantem ex Delatione M[agnifi]ci Dominici Sanctorum Parochi Plocen[sis] Dominici Nepotis olim N. Nicolai Dominici Conjuncti Sacchonski Secundi Rei Nepotis olim N. Nicolai Dominici Conjuncti Sacchonski et Petrum Paulowski ex Querelati Reos Quod Anno Domini Millesimo Septingentesimo Decimo Octavo Mense Julio Die Vigesima Prima Post Meridiem Hora Circiter Secunda Actore Querelante Reos Dicta Hora Secunda Post Meridiem in Platea Civitatis Plocen[sis] Ante Domum Dicti Actoris Querelantis Ad Invicem Rixantes Et Pugnantes Ac Vulnerantes Et Sanguinem Extrahentes Ac Ipsum Actorem Querelantem Ad Terram Prostratum Et Ipsum Actorem Querelantem Ad Terram Prostratum Et Ipsum Actorem Querelantem Ad Terram Prostratum Et

tempore certo impetitionem expresso Nostra de ipsa
tuba in Sylvis Bonorum Cachosso existentes modo temerario in
nas essemuando Commoperis oppressit oppimendo
bacalo dandi cepit commeabat Nec his contentus hieri
vi Maiora resolutus omnino cum 21 Hujus de Suffenendum
una cum die ex Sylvis ipse Lecto cursu ad Ascens
aucepto Selopetis et alijs Lombardis iter ad Sylvas egressus
dentes cum Ulla pungis cum gladijs plumbeis et Lombar
Lombardis Otasicut via, lites ad eas jaculatis est ea Signe
dei ipsum Nobile Hieronymi Matrem Sortem pluam Dotta
mauit Hereditum hic secundo verba Petri Ad Sebastiana
verdijs appellavit Papaia N. Petrum Cachoselli et tempore
nostri inhonesto effuit et illitam Machinatis est Cachoselli
hominis ad Oppimendos Actores subordinavit prout Stimbard
Hereslaum Nobile ad Oppimendi Actores insormauit et subor
nauit qui observatus multas oppressiones Regit sub temp
Intenegni pudime Et cum Petrum Cachoselli in campis
Bonos Cachosso Fiscum oppressit et ad eum omnino
ipsum interimendi jaculatis est prout de facto perempsit
Hieronimi Nobilis Sylvas Actorum Sepulcris antentus
oppressionibus Sylvas Actorum Sepulcris devastauit Meta
et limites Actorum convulsit et divasauit alias plurimas
molestias futuris futuro in Termino proponendas recepit
et Judex legis Spr. excepit Horas et Judex opponentes Sue
subsunit ad quas sub ipso decimen et Judex subscripsit exque
et Citatis alterius vero Causa interrogationem Officij Sepul
dicti Relatores Sacobi Joannum et Joannem Sebastiani
Actores et una et M. Sepulcrum Sacobi Sylvis Nuptus Chim
Nobilis Joannis Cachosso Et vero Chim Nobilis Hieronimi Sepulch
Nobilis Joannis Cachosso Et vero Chim Nobilis Hieronimi Sepulch
Eduardi Matrem Sum Petrum Joannem Hieronimi Nobilis Sepulch
Martinum familyr aggressos et qui Familia cum Dominus
authoritate et opistentia Juste ad Actores Citatos Deo Juna ipsi in
Extranium Juste publici Judices Nec Judices valuere Sepulcrum
Deputatos Metuendo tempore certo impetitionem Sepulcrum Citati
inculpati ad Sylvas Bonorum Cachosso Actorum Sepulcrum cum Familia
Armatis Sufficiendo Actores Sepulcrum Familiam Causam Sepulcrum
Hieronimi Nobilis Sepulcrum Joannes Hieronimi Nobilis Sepulcrum
Sepulcrum Sylvarum Pistorum Sepulcrum Sepulcrum Sepulcrum Sepulcrum
Sylvis Sepulcrum Pistorum Sepulcrum Sepulcrum Sepulcrum Sepulcrum
Actores inculpatos Nobili Joannes Hieronimi cum Lombardis
Sulphureo et gladijs plumbeis Sepulcrum cum Actores
Citatos discedentes Sylvis Sepulcrum Joannem Sepulcrum
Cachosso insecuti est insecuti omnino interimere ex
Lombardis attentauit et Sepulcrum interimisset ni pulvis
Sulphureo et arsisset eas Sylvas in Silvarijs Actores
Spijs et excessionibus Sepulcrum desluunt et Dominus
Sepulcrum in finibus Actorum Sepulcrum Sepulcrum Sepulcrum

Quia tam in fidejussis ab amicis Curiae quinque vel sexdecim mutuo
fecerunt et consumpserunt grata in pluribus locis in Bonis debitis
Cachoud consulatoreandi debitis quoque Petrus Cornuschi
post pactata violentias cum armis bene in Mercurii Curiae
Opidi ac Civitatis cum actorum impedivit actorem pro dicti
pronunciavit verbis calumniosis offensi damna multa in summis
tis et pratis adjacentibus et fossatis ad presentes floren
intalerunt et admittendum actorem citatis denoxas
dixerunt alias plurima Vadentias fregerunt Domus ei
inde emergentes cumulum ad quas fossatum dictum et
id pro suis citatis requendum quibus petitur alias dilatio
ne eas Inquisitionis contenore de presentis datore indem
mendus et proxime Curiae ipsos utrique tam actorem Vidoliet Rethul
Petrum Cachoud suo et alio nomine quam citatum
cum et actorem videliet P. Franciscum Lingèle Rethul. Petrum et alio
Nomine petierunt sibi Curiae antedictae dilationis Inquisitio
nis eductionem citationis instante decem Mensis Immediate
Suis ad Rethulandum quae supra in acceptis Curiae expun
et Judicium pro suis communi effectuationem pro hujus Immedio
eis Mensis suis Intis Honestum Joseph Curiae Praesidis de Roche
Judicialem addidit et deputavit quod quidem Curiae Impensis
contentis rotulisante est inti Juramenta Corporalia ad Imma
ginem Crucifixi sui chirographata illius debita solemnitate in fassi et
fidei tam in actoritatibus quam et Testibus suis et alio nomine
Nominibus fecerunt et prestiterunt qui eas Juramenti Testi quia
dictos sui ad has Inquisitiones Inducendi Remanent Communi
nes appellatis Reformati Deo et Sancta Crucis Christi Do
mine ita ipso adjuvante post quas prestita Juramenta Testes
suis ad perhibenda Testimonia secundum inducendi quod
Testimonia qui in Rotulis Rethulis habenti et esse nitella
Partibus utrisque in Rotulis Rethulis sunt extradati de quibus
extradito et ad Receptis Officii Curiae quae tassat quae Curiae

In causis et actionibus judiciis instantes omnis in utrumque
actoratum combinatis prima quidem in causa inter Instigatorem
Officii Gentis in quantum ad causam gentis pertinet ejusdem Delato
rem Gnosti Victorinum Swiencki et Jacobi Dorneus filii actoris Sabi
na et Gnosos Albertum Pinceman Joannem Sigismundi
et Thomam Josephi Rustici parte ab altera citatos Dei quia ipsi
contravenendo Contractui certo inter Gnosum Stanislaum Rodo
Swiencki Dorotheam Chrapia Haeredem et Gnosos Stanislaum et Adam
nem Kucharskie Bonorum communis antecedanees Haeredes Instigatores

vero eorundem Actorum conscripto vidio ibidemque expresso et specificato mediante quo idem Gnosi Kucharsci liberam incisionem Lignorum in silvis Chraponiensibus reservarunt non tamen ipsi eidem Contractui satisfecerunt sed imo vadium non metuendo liberam incisionem Lignorum Actoribus denegarunt et deregant Curvas cum lignis Actorum interceperunt per quod vadium eidem Contractui appositum succubuerunt ad quod super ipsis et bonis eorum omnibus una cum solutione vadij in contractu appositi decernentes id quod Juris erit exequentes Praesentibus Citantes altera vero in Causa inter Gnosos Michaelem Pincernam Novogrodensem Sigismundum Joannem et Thomam Rosciszewskie Actores cassandae ab una et Gnosum Victorinum Swiecicki parte ab altera citatum quam primum de quadam poenam Bantionis perpetuae super se Actoribus modernis Cassandae per praefatam Partem adhaerentem ratione ac si praefatae Parti adhaerenti silvarum excisionis in Judicijs Castrensibus Plocensibus non extraditis nec ad noticiam decultis tempestive citationibus qui imo ipso die Dominico pridie inhoationis Judiciorum in quibus obtenta condemnatio per sententiam Judicij Officij Praesentis tolli cassari annihilari nullitatisque Judicio subici Actores modernos Cassandae ad pristinum honoris gradum restitui praefatam quoque Partem adhaerentem ratione indebite aggravationis poenis condignis puniri Praesentibus citatis alias Citationibus binis anterioribus de praemissis Lationibus in diem hodiernum incidentes et provenientes Partibus ipsis utrisque Actore a quidem per Gnosum Victorinum Swiecicki suo et aliorum Actorum Nomine Personaliter citata vero per Gnosum Thomam Duplicki coram Judicio Praesenti comparentibus et secum Judicialiter controvertentes quarum controversijs Officium Praesens coram se inductis exauditis eoque attento quoniam citata pars ad Cassandam condemnationem quae in Termino Praesenti eidem Parti citatae obicitur agit et terminus cassandae ejusdem Condemnationis in Regestro Praesenti dependet proinde Actoratu eodem Cassandae cum Praesenti Actoratu facto combinatione hoc idem Judicium decrevit ac Praesentibus decernit quatenus pars moderna

Acto

Actorea Processu eundem super Dark cassandō obtentum
ante omnia educat eduxit idq; in instanti tandem parte ea-
dem cassanda moderamini Judicij sese subiciente decernit
ffenbōq; decernit quatenus in sublationem ejusdem Corde
nationis pœnam triplicem quatuordecem Marcarum Lob.
nicalium Dark et Judicio totidem Judicio quidem in instanti sub
pœna Bannitionis inter Terminos tactos publicandā Dark con
sul approbatione ejusdem condemnationis quod in defectu
satisfactionis per hoc eden Judicium approbat satisfacti-
oneq; hocce Judicium Marcarum earundem negecerat prout quidem
regist ffentibus dq; ad sequentes Querelas Castri Plocen ffer.
mimos prg et proximius ab hinc in Castro Plocen celebrand
Termino Lantitius ejusdemq; utriusq; ibidem totali in vigore conser-
vato comparendi peremptorio idq; in continenti coram eodem Offi-
cio et ctetis quis ffentis comparens Honesty Josephus Jerschki
de Plocko MR Smales palam publiceq; recognovit Quod ipse Cita-
tiones Literales sigillat pro Terminis Querelarum Jerviedon-
sis citabat ad Bona Lutomino Jenè quarta post festum sancti
Lucæ Evangelistæ proxime prædicta deduxit et portavit
et publicavit
et finis est quamquidem subscripti Milites relatione Gnosq;
Michael Bosacewski Dinerna Novogrodicus coram officio ffer-
ri ffentis comparens suo et aliorum Actorum nomine multo
ffatebatur approbatq; ffentibus

In Termino Sedecim ex propositionibus Literalibus simis immutuis
Actoratus et reatus combinatis quarum propositionum Tenor sequitq;
talis modi primus quidem prosequitur Judicialiter Instigater Officij
ffentis ejusq; Delator Gnosus Paulus Jerewski Actor contra
Illes Stephanum Valowski et Valentinum Niedroski Gregorium
Urminski Termino facto ex additione Judicij citatos pro eo quia
ipsi legibus Regni postponitis nec securitate publica ubiq;
locorum quique suo securitate judiciorum attenta iniquo quodā
Contractorem indebito odio idem Voloszki ad Lapidean fama
ti Joachimi Grebnicki Civis et Advocati Plocen hic Plocie sitan
apud quem ex antiquo Actoris hospitium extat idem Volo-
szki primo solus met adveniens ibidemq; ffentiam Actoris suaq;
negotia expedientis grevit nullaq; occasione data ipsi peractum
adstantis subsistato Niedroski et alijs comstantibus non attenta

Securitate publica et Judiciorum iterum ad eandem Lapidea[m] sup[er]
Supervenit sese porro supermodum et eundem Actorem ultra
modum negotio suo expedientem occasionem ad ipsum sibi fini-
genda exprobrabant verbis opposuit ad frameam sese prosiluit
et convulnerare attentavit quem ut faciliùs convulnerasset
idem Medioski fors instructus a tergo ad brachia tractum for-
tissime detinuit nec sui defensionem Actori permisit quem
in manibus eiusdem Medroski detentum convulnerasset nisi per
certas personas defenderetur per quod pacem et securitatem pu-
blicam ac Judicium violarunt pedrasq; ex inde emergentes suc-
cubuerunt Termino facto per Mtem Regni Gnalem Honestum
Josephum Kisiecki de Plocko Judicialem a Judicio additum Citatis fuit
Secundo vero propositionis Tenor sequitur ejusmodi Proposuit hi-
neabiter Instigator Judicij Officij Plocensis ejusq; Delatores Gnosi
Stephanus Wolowski et Gregorius Urminski contra Generosos Dam
Sum Jerzewski Principalem tum Bielski ac alios famulos ejus Termi-
no Assato verbali per Honestum Josephum Kisiecki de Plocko Ju-
dicialem ad stationem comparendum dato die in eoquia iidem Ge-
nerosus Jerzewski nulla habita causa et occasione mali ad eosdem Acto-
res sub tempus moderni Judicium in hospicio famati Stanis-
thii Srebrnicki Civis Plocensis eosdem Actores primo verbis le-
vibus et injuriosis affecit demum evaginata framea in fu[n]ctos
multis adstitis sibi complicibus concepit vulnera in oblationem
specificata intulit per quod securitatem publicam ac moderno
rum Judicium violavit pedrasq; ex inde ratione hujusmodi ausq;
et illicita progressus succubuit pro quibus citatis Termino fa-
cto verbali alias propositionibus ejsdem inscriptionibus exten-
sibus in diem hodiernam incidens et proveniens Partibus ipsius u-
triusq; citatorea quidem Personali citata vero simul et citato-
rea per Gnosum Stephanum Wolowski excepto Nobili Valentino
Pidroski coram Judicio Officij Presentis comparentibus et se-
cum Judiciali controvertens quam controversijs Judicium
Plens Coram se inductis examinatis ad affectationem partium
utrarumq; combinatis citatoratibus et reatibus edidit et
concepit Judicium Plens Delationem Inquisitionis Partis utriq;
super contenta propositionem Partis utriusq; in instanti de
liberando ac proinde hoc idem Judicium partibus memoratis
utriusq; tam Gnoso Jerzewski quam et Gnoso Wolowski Nobili
Regni Gnali Honestum Josephum Kisiecki de Plocko Judi-
ciali

ciales ad rotisandum ipsis superinde ministrat testes ad id et de quo
tant Qui quidem Generosi Jeremias et Wolfgangus rotisandi Dñi
Mtis Juramenta corporalia ad Imaginem Crucifixi Domini observa
vata illius debita solemnitate in fauè Judicij Officij presentis fece
runt et prestiterant in cam Juramenti retan qua testes sui
ad hanc inquisitionem inducendi non sunt corrupti nec appre
cati nec informati Deo et Sancta Jesu Christi Sapientia
ipsius ad Juvante post quod testia Juramenta testes suos
ad prohibenda testimonia scorsive induxerunt quorum testi
monia in oculis rotulis habendus et eisdem partibus utriusq in
oculis rotulis sunt extradita de quibus extraditis et ad se
receptis officium presens quietarunt quietantq presentibus
Super vero non comparente Mtis Valentino Niedrashi etad
hus Jurdica per supra scriptum Aristichi de Plocho Judicialē
clamato et vocato petijt memorata pars Actrea pronam
Cantionis perpetuæ de rem aliasq in talibus fieri solita Juridice
exequi et sententiari postulavit et Judicium presens Juri communi
et instigationi partis citatoris adhærendo super eodem non
comparente pronam Cantionis perpetuæ decrevit et ad publi
candam eandem Cantionis perpetuæ pronam Mtem Regni Gnalē
predictum Aristichi Judicialem adhibit qui additus prefatam Can
tionis perpetuæ pronam super eodem citato obtentu hic in
arce et extra in quatuor partibus Circuli Civitatis Plocen. in fre
quentia numerosa Nobilitatis publicavit proclamavit et adno
tiam omnium pro tunc presentium indubiam deduxit de quo han
suam dem Mtis fecit relationem post quam publicatam Cantio
nis perpetuæ pronam Judicium presens causam hanc profacien
da executione ad Mtium Loci Capitaneū ejusq officium compe
tens remisit remittitq presentibus et hic in continenti coram
eodem officio et actis ejus Donatis comparens Honestus Jere
mias Aristichi de Plocho Mtis Regni Gnalis recognovit se prefa
tas partes utrasq ex additione Judicij Officij presentis termi
no Facto verbali citasse de quo fecit relationem

In causa et Actione Judiciaria nobis inscripta inter Honestum Judicij Offi
cij ejus presentis Relatorem Nobilem Stanislaum Narwoyski Actoris
ex una et Generosum Diegonium Parente et Stanislaum filium
Gnechowskie parte ab altera stato et adunatis post Franciscum
Gnechowskie parte ab altera stato et adunatis post Franciscum
Gnechowskie Sen post Franciscum Gnechowskie Seminiz et eorum filios Actori
bus non prosequente onera sua et presentibus fecit Franciscum Act
pro paratum Decretum non prosequationis proprietate Cho

384

Iuſtã et actione Iudiciãli in fraſum inter Iuſtigatorem Officij
Iudicij Gentis eiuſq; Relatorem Miroslaum Koſobudzki Theſaurarium
Pltus Ploren in Koſobudy hered[es] ad[ver]ſus Mem Joannem Lubotiſ[ki]
cum et Adminiſtratorē Bonor[um] Koſobudz[kich] Actores
a[d]versus et D[omi]s Iacobum Glinſki et Catharinam Lora-
rendatorios Poſſeſſores Principales Rec[on]ven[tos] Joannem
ſeu alterius cuiuscunq; nomine Bogiuſki Thomam Ryce-
wſki ſumptos illos[dem] ad[ver]ſus Honeſtum Joannem dictum
Dyrborowſki aurigam et Jacobum Maiſtr[um] Salinarios
et aurigam Bonor[um] ſupte et aſſiſtentia parte a[d]verſa
Actor[es] et Reos poſt translapſum veranum ſeu poſt trans-
lapſos terros ſi qui ſibi actionibus ſuis Poſſeſſionē quasd
Gentis et translapſi remque ad parata Dilationes Inquiſi-
nis in Judijs ſapturat et Ploren in Raigr et hoc
in ſua ratione pro vos poſt preſentem proteſtationem de con-
tractionis ac alijs proteſtibus in tuta tenuta Bonor[um]
Koſobudz[kich]
Cumationis in abſentia Canis Dni Con-
ſulto proratorum et gribos ſeni curſus triginta ſtligi ſle-
patulis aliarum Violentiarū attentationis piſcin ex
piſcinis et ſugraſerio famulos et mandatis ſpius Dni
et piſcationis famuli ſeu Adminiſtratoris tum et ſpo-
lia contenctuonis convulnerationis aliarū et cuiuſma-
nus violent et Injuriarum in proceſſu cād de veranq; ſa-
tionis proceſſu cād de his Citationē dat actione ſaw
in Adorand. Cibus Rūi de causis in Judicijs Capturat
Coptis et in Poſſeſſione rei judicatū exiſtes nro
Ord Code ſſo eduxi exceptis ductar et ſed tā aperiri
et peruſq; pdnos et ex cād v parentes ſpis ipſis deuoni
illorū inquiſitores in vno eodem loco ſi voluerint ibidem
eduxi alioqui ſi renuerint ſuant ſe in Cuer adjudicatio-
nis beneficij eduendā Inquiſitos condemnari id q[uo]d
Jus in ſtit exegi Citatione alias Cione ipſa de Citatois
Citore in dict[a] hodiernam Inſtidem et veniendo Citato
ſare actorem

386

In causa et actione iudiciaria infrascripta inter Instigatorem iudicij ex officio ex una et Jacobum Olinski alias Honestos Jacobum Sabbatum et Franciscum Szymanowski ejusdem honestos cum aliis suis eiusdem sui actores ab ea et Nobile Jacobum Franciscum Babrowski Matthiam Georgium Zarzowski de Buchowski tam reluctantem olim Nobilis Simonis Dugoleski parte ab altera reos de Lucipsi in contrarium legum et constitutionum Regni procedendo nec ullas rationes infra scripta sapientes formidando tempore certo in protestatione expresso eosdem actores honestos primo in oppido Mława existens et pausum sese ibidem gerentes sine ullo dato ostensione conspexerunt convulnerarent volentes in obductione specificata in flexerunt interim attentando nec huic consentiendo in majores resolute ausus tempore subsequente in protestatione ibidem expressa supervenire ad bona eosdem honestum Jacobum actorem apud Mem Albertum Chmielewski parochum Mławensem ex hac causa ullo dato existentem sine pausum ejusdem ex huius causa ullo dato existentem sine pausum ejusdem ex huius causa ullo dato existentem sine pausum ejusdem ex huius

et imprimitus medio corporali Juramento corporaliter suspendit
suspensamq. declarat vig. ad Segueres post ex Evendo Castrey Dlo
Cenas prius exhibitas Actus confecto Decani celebrandi Sno pati-
tur. ejusq. Actis et eidem totali in negotio consonate componendi recen-
tionis.

Dilatio Inquisitionis Bocianowo Krzyskow

In Causa et actione Judiciaria inscripta inter Instigato
rem Judicij officij Ipsiusq. Delatores Nos Albertum
Bocianowski et Barbaram Bocianowska et Lutkowska meas
cum Conjuges et quidem Maritum meum Martini authoritate et
assistentia actrices abinuo et Nos Albertum et Martinum
Krzyskow Krzyskie Dangelem Lutkowski Abraham Labrossi
Felicem Francisci alg Mariannam Stawiska ejusq. Nos Alber
ti Krzyskowski Consortem alg Laborioses Albertum et
Paulum ac Mariannam eorundem Krzyskowskich Con
jugum famulos aggrestes et quidem Maritatam cum Ma
rito subditos famulos aggrestes cum Dominorum autho
ritate et assistentia parte ex altera Citatos ideo quod ipsi
ipsi positis legibus et Constitutionibus Regni negli
gas relictis omissis omnibus Satisfactionibus Regni negl
midando alios Sept. ac postremum Festi Corporis Christi Con
fessionis cum Sacramentis Eucharistiae suis ad Parochiam in Ebnopo
xime Festo scilicet die Sabbatho scilicet ante festum a Purifica
tionis in Festum Pasch. Actoreas Maritum Janum in prato duo
ad cumulos colligentem ex nulla occasione sed tantummodo
circumitatibus odio et rancore ductos in primis Patrem Mariti
ex Consanguinitate sua Consortis patruo Actoreas insperato
Casu alias grabiamyn in caput eorum vulnerare ac demum per bra
chia per suprascriptos inculpatos famulos tantum iterata vice
aliquoties concludere conculcare conculcare contra Maritum suum
defendentem similiter cum Manibus officiosa deductione eundem
coram actis Parochialibus Laicis consilibus Nisi solatium Legis
subsequentis eodem tempore scilicet quidem Festo Exaltationis Sanctae
sis proximo et Festa memorata inculpatos Krzyskowskie Actoreas
Consortem in assistentia Mariti sui assistentia suprascriptos in
culpatos Lutkowski Labrowski et Martinum Krzyskowskie ad
Nisi sanguinolentiam et contusionem Actoreas Consortis No
strum Krzyskowskich Conjugum Constantiam et Labordi
nantis sine ulla occasione ex sola tantummodo Familiaris
as quod actoreas Consors in pisciana Domi pisces Deprehendit

Sine ullo statas mulieris imbecillis respectu convulnerare cum
intere vulnerari ebrietione specificata in pero verbis dixit
omnes in culpati assecere contemptu ac ad extremum judi
tus Laborius suis Paulus porcum et etiam sine cuiusvis damni
illatione antedicti tempore valoris viginti florenos intem
interficere alias plurimos violentia perpetrare potuit
facto omissa omnia sunt executis quas rationis ponibus
sucubuerunt presentes citans alias citationis ejus de
nisis latius in diem hodiernam incidens et proveniens.
partis ejusdem actoris quidem per Martinum Nowosielski
natis hinc stata per Stanislaum Wierzynski coram ho
dicio presenti comparens et sedem Judicialiter contra quater
quarum contra ejus Judicis pedes coram scindentibus dra
dicti ad petitionem partis actoris dedit et concessit hor
dem Judicium dilationem Inquisitionis parti ejusdem super
Contenta citationis ejus ad sequens post sex incidens
Diebus lapsum Judicium hodiernos Termino[s] S.P.

388

Scriptio Sulkiewicz Zulczewo

In Termino hodierno exscriptione antenice inter Partes infrascri
ptas utrasq[ue] [illegible] ejusdem ad sequentes [illegible] post octo septimanas [illegible]
Terminos intidentes ut pote modernos cum Termini ibidem Conten.
ti Legitima Conservatione facta et per Judicium ejusdem datae et
concepta et hoc in causa et actione judiciaria inter Honoran
Mariannam Zulkowska olim Honesti Stephani filiam Honesti
Alberti Sulkowski consortem Legitimam et quidem Manda.
tam in absentia Mariti uti tutoris conjugalis actricem ab.
una et Honestos Franciscum Zulkowski et Susannam Mar.
kowska invicem Conjuges Honestos Ludovicum Magna absen
tibus olim Honesti Nicolai Zulkowski summa infrascri.
pta actionis oneratorum quaestores et quidem Manda.
dam cum Mariti inden actoritate et absentia de ejusdem
Bonisq[ue] ejus ab una parte ab altera citatos ideo Quia ipsi in
Contrarium finis publici quod unicuiq[ue] quod sumet tribuere man.
dat procedendo nec causas quaseris occasione infrascripto.
rum metuendo existentes multotiestam per amicos nipos
sine numero quam etiam actoris Honestos Conjuges
rem requisti summam quadringentorum florenorum curialis
signationes per Honestos Vladislaum primo actoris secundi
Ob spem futurae concordiae et amicabilis compositionis inter

rio Zaleskie fratris et sororis germanos derelictam quam Sororem Francisce Zuloski fratrem Zuloski fratrem datuales itidem circa ipsos derelictam et agnatam singulos certo manuali tecum Sororis Francisce Zulo. ski consensu uti legitime concernentem persolvi declaratam reddere una cum provisionibus ab eadem provenientibus quid. lunt neg curant citantq ad videndum et audiendi ipsos ad solutionem ejusdem summe Orginalis Quadragentorum flore. norum Polonicalium quam provisionum ab eadem provenientium sententia Judicij Consentis stringi et compelli idq quod juris est eyq consentibus alia citatione visa anteriore de comissib Late. re indiem hodiernam videndi et provenient partes ipsas utriq. et forca quidem per literas Zetrum Zuloski consentientem fra. ternitatem Citatas per Nobiles Franciscum Zaleski et Constantinum Zaleski et certas relationes exhibitas Termino eundem hodiernum tale quale. m adsciens habere debuerunt observ futurd concordiæ et amicabi. lis compositionis mundo fieri sunt prorogarunt dilatarunt sunt et limitarunt prout ejusdem sic sunt prorogant dilatant et limitant idq ad sequentes [illegible] Quevelarum Castrens. Cracov. Jerminos prius et proximos ab hinc in Castro Cracov. celebrandis Termino Parabis eisdem utriusq ibidem totaliter vigo. re Conservato comparendi facultate.

Coram Judicio Consentis personaliter comparentes
et amputatis omnibus de latenibus videlicet majoris verdictum
Capis et munimentorum

Condescensio Officij Bogdany Sulerzyski

In causa et actione Judiciaria inscripta inter Inscriptorem Judicij Consentis in quantum ad causatos Consentes pertine. re videat ejusq Delatorem Generosum Joannem Kaniowski olim Stanislaj filium certarum sortium in bonis Maluzino agenerosa Dunin Mycynski Questionem actorem ab una et Grosos Casimi. rum et Nicolaum Taluphie olim Joannis filios sortium in Catis Bonis Maluzino habredes tum Paulum Sulerzyski et Christian Catuska in vicem Conjuges earundem sortium quovis modo pos. sessores et quidem Mantellum cum Manto authoritate et Sapi. entia parte ab altera citatos ideo quatenus ipse Inscriptionem seu insertionem Sequas Justas et legitimas in et super certis bachiis agri et pratorum exopposito arcarum tan. actoris Domini quo prius hodierno super fluvium Nida in Catis Bonis Catis Maluzino actoris proprijs habredita

rijs

nÿs [illegible] se nullo fore legitimo prospexis coram officio presentiæ
produceant summo[illegible] seu sumpora[illegible] signa ipsa et legitimos
ex inscriptione apparuerint levent de levatis quietant
alioquin sciant se in pœnis eo nomine statutis p.
seu bonis citandi alias statione ipsa de quibus latore
in diem hodiernam quidem et prevenientibus partibus ipsis
utriusq; et actorea quidem personalr citata per Grossam
Paulum Suberyski coram Judicio presenti comparent et
secum judicialr controverten quamdam controversiam judicii
presens coram se inductis expeditis necessariam officij sui
condescensionem ad bona controversa curiæ ut p. q. par-
tibus ad quam officium presens cum absentia non obstante ea
præfato tempore ad requisitionem partis actoreæ condescen-
sum se declarat quam quia ex vicinis sufficienti inquisi-
one expediet et partes post expeditam acquietabit Decre-
vit sic presentis ergone

m Comprobatio Contentorum Citationis vigore
eorum

In causa et actione judiciaria in præsentia inter spectatos judi-
cij officij presentis ejusq; delatores ex una Joannem Kangowski
et actorem ab una et [illegible] Paulum Suberyski et actricem
[illegible]ska uxorem conjugis et quidem maritata cum Marci author-
itate et assistentia parte ab altera citatos ideo quia ipsi in cer-
tempus legis publicæ et suum damnum actoris procedendo
nec peractione infrascripta in ipsorum legibus legi de spiritu
sanctis tempestivis diversis tam in actu et festo visitationis
festis post festum Purificationis Gloriosissimæ Virginis Mariæ
nec quam et annis transactis Borras et silvas actoris pro
prias hereditarias ad quingentes currus partem pro sub com
modo per frequentissimam in borras eadem incursionem ex
cidere permisserunt partem varijs vicinis collateralibus expe
rarunt borras eadem et silvas penitus devastarunt vasta
runt et in nihilum redegerunt et sonum per actorem consul
consortes ad currus decem expratis actoris proprijs boves
inter eadem accepserunt frumenta varij generis per convicta
ditus compabulantur damnis ad quingentos florenos Polonos
cales intulerunt aliasq; plurimas violentias et ruinas ac da
mna omnimoda inquisitione propanda perpetrarunt et
causarunt per quod contra leges regni exercuerunt pœnas
ratione præmissorum succubuerunt presentibus citatis alias
citatione præ de præmissis latore eiusdem hodiernam et sui
dem et proveniendis partibus ipsis utriusq; actoreæ qui
dem personali citata per Grossam Paulum Suberyski

Serar Judicio Stent Comparent et secum Judiciali contractu
Cens. quarum contr. versiis Judicium Stes Serar se iuratis
Cautionis necessariam comprobationem contentorum Citatio
nis per et contra ex delatione Citatd partis Stand amicor
fuit consetg Testibus idg insequentibus Querelam Castri
Piocen Termini primi et proximius abhinc in sufficiens Piocen
Alexandri Termino partibus ejsdem utriusq iuxta et Statu
ta Legis conservato comparendi peremptorio.

Eductum Voyno Talenero Ammenino

In Termino huius ex Dilatione anteriore ueld Justinus Talen. Vic.
ex mandato ipsi iudicet Joseph Rayhouiz ad seguer Lo. Primes
ut posset Me Jemp cum Mro suo contenti legitime Cautione
facta et Judicium prendi et Temp. et Tabellionem Causa
et Actorilis Judiciaij Mandati pinis circa Negotiatio
nem Inquisitionum in Multis Adoratg et Reatg combinatio
nem Inquisitionum in Multis Adoratg et Reatg combinatio
Prima quidem inter Protogatores Offuy Petrum Eius q Delato
re C. Dasis Gregorium Patrum et Matthiam Thiabod.
Uminolie alg Cathaninam Peneyoles Consortem ejusd Dus
Gregorij Uminolie et quid Maintes cum Maritj auctte Auto
re ab una et Magnus C. Albertum Thomas de Suuame
nium Dshuiner et Theresiam Illymouno inuicem Coniug.
Bonorum Villarum Dshoultuy et Bohalie Jum. Planisle
um Talenerie Pertes Flocen Bonorum Villarum
Talenero Audomaro et Reigno Hlodoi et Respectue Cautione
montnenth Jubilationis Nec non Lis Josephum Stuvalet de
planum Rayhouiz Jaudum Spedale de Uetta Debre Bau
Hlolomeam et Jaudum Dieniales Matthiam Ludovicy de
Uilliis Bohalie MM. Thomoleis Heinsen Marthum Adele de
Jastianam et Thomam Dgenelales ac alios DD. Uniten
Judicibus exceptis et licentiato Reatg Nobilium oppressore Via
rum publicarum interceptore Aurosianum et Jonatum quarum
in preiudicium Regiis dispositis et quid Judicibus cum Jude
Dominum Cautte et aptes parte ad alterum Citatis ideo quia
~~Cotabus~~ ipsi MM Dni in Conventionem Legum publi
carum Statim Nobilitati provisarum Minoris Jetatis conte
mendo Nobilitatem eis Judicibus quorum Praecessorum
ne dispimulare Neunquam justitiam querelans ad omni
stiarum imo ad Maiorem audaim occasionem ita ut Ni
nium ipso audaim Leuue quio Nobilium penes ipsos
undiq tendentes iter prosequi non posset prout de facto
punisse Exequendo tempo Inquisitione putandos
re non pudem Citato supradicto Actore de Hspidosepul
et Mundium redemtos in Curia alijsue Oppido usq ad Villa
Jusle pertotum Millesie intenti sunt bonum 60 florenis
emptum S. Matthie Uminolie spectare in Via publica

insolenter irrepserunt et ut sibi restituatur modeste requirerent
conterplauerunt supplicationibus & precibus
hactis equis et curruum quibus Actores nichil unt tendere
empere omnino noluerunt interimere attentarunt quidam
quocaunt se de securitate publicam legibus Regis desaga
tam MM. Dni gn. subditi eorum et incolentes eor
Ridaunt p̄ dnos ratione quorum quantuerunt se stetant
Altera vero in causa inter supplicatores [illegible] et
MM. Abbatum et Conuentus Cloistr. Siluenses Ordinis
et Theresie Utyhowna Comitissa Dum Ll. Josephus et Gaspar
Zaylowitius Laudum Cesaree dellibatis modo supra scripto
conuentionatis Actores ab una et Dd. Matthias aty Gregor
Uminskie Iudices infrascripti principales Partis ab
altera interceptores Dictorum supplicum conuentorum
res Carte ab altera et quia subditi in existentia Domus
Citatoides quia ipsi Dni principales Mandata contra principalia alias
cum Uminskius negligentes postposita securitate publica
cuilibet Statui hominum proinde legibus redeuntium ex publi
is Nundinis presertim quo tempore Ultimum [illegible] pax
uigere et observari debet ex ui legum eadem securitatem tenet
Statuere Dni Uminscy principales in postpositionem eiusd
securitatis publice Audi sunt pro facto delibertate et dare
dotate spumpserunt tempore certo in protestatione expresse
facto contrarium cum suis complicipalibus et Mandatis
dictis Memoratis subditis redeuntibus ex Statis Nundinis in
oppido Sepusi expeditis [illegible] illam publicam ex eod
oppido Sepusi p Villam Boncza tentem in silvis eiusdem Sche
sidere et interimere itidem animo deliberato insidentes
in eisd silvis insigilare et transeuntibus absque villarum
subditis ex eisd Nundinis de transitu Statuum subditos
inuestigare prout de facto in eisd silvis vitam Statuum subdi
torum adimere attentarunt redeuntes Nihil Mali sibi infer
entes impetuose furibunde aggressi sunt et subditi
speranter impetuose furibunde aggressi sunt et subditi
animas ducentes inopinatam sibi aggressionem in sylvas
proiicerunt fugaq salutis sue consuluerunt tandem Memorati
principales intentionem suam Malevolam ad effectum
deducendi iteratis vicibus sub Villa Sasle viam publicam
pallustrosam ad fugiendum difficile itidem sibi dederunt
ex insidijs se prosequendi itidemq immanissime tyranice nullo
habito Christianitatis Anne contumulerandi fame subditos
consumpserunt consecuerunt et Mutilandi laboribq Memo
ratos MM. coniuges Lucamerarius Schinery privarunt
Statis Memoratos subditos p̄le sunt oratos in
ma publica seminimos et uix spirantes sperantes se ouisse de
reliquerunt put diuitie uxoreis latis eloquij uiraginem con
sumerationem pecuniam a eisd subditis provenditis
pecuniis in Nundinis Luentes sine pdone recepserunt in sua
commodum conuerterunt pileum et Vestem uni ex subditis vitas

recepserunt eos dictis oppugnerunt Honorq et illos
tanto pere conculcarunt et Mutilarunt inepte ac inhabile
ad excedendo eo labores fecerunt pm. Suamerarios Schinen
Magnopere contemptuerunt quo suo facto temerario pagm et
Lesionitatem publicam violarunt pmissis legibus Non desis
pte succumbendo ad quas decernendas stante alias dila
tatione qua Infirmitatis anteriore decernisse latus
modernus inuisset proueniens pfat M. Thoma
Suamerarij Schinen et S. Ealenensis Magiber Hos
citati Nec non L. Josepho de Demsle subdito M. Suda
merarij Schinen alter suo et aliorum Actorum et sita
tqui Nomine coram Judicio presenti comparen petierunt
sibi Vigore Antecedentis Delationis Inquisitionis et solutionis
eius instantia decerni decerni Mlem q premissis Re ad
ad Rethisandum Le fuge Juramentis testes audi et deputa
ri et Judicium presens sine Communis affectatus nig tamen
Magnifici Suamerarij Schinen qui D. Guiterii Nec non
pdicti L. Josephi de Demsle Actoribus et citatis Cuthisite
annuendo eisd Mlem Rii Stes Honestum Josephum Kreidli
de Stolbe Judicialem adhibet et deputant qui quis Actor
et citatus rethisante est Mti Juramenta corporalia ad
ipsimaginem Crucifixi ad Sacrosancta illig debita Reuerentia
missis officij presentis Suoet aliorum Actorum et citatorum
Nomine tam ni Actoriales jm et Reales fecerunt et prestite
runt in cam jmamenti formam quia testes in causis
Inquisitionalibus Seorsim inducendi Norunt corrupte nec
appretiate Nec infermati Deo et sancta Dei Christi
passione ita ips adjuuante post quam pstita Juramenta
testes suos ad fidelia testimonia ferendum seorsim induxerunt et ta
in Actoriali quam et Reali quorum testimoniis oculis
rethulis haberet et eisd Actoribus et citatis in oculis
rethulis sunt extradita de quibus extraditis et ad longa
ptis offerur presens quirethunt quetanti presentibus
pars q modo pmisso pte Partem Actoream et citatam Inquisi
toriale iterum et Juo eam Actorea in Rejectum salvarii
simplicium jnsinibore procurarunt quod taliter Dns Causa
dedudam legitime clamata et Uocata inuidet Partibus Me
morates utrisque Actorea quarum p Ll. Josephum et Stanislaum
de Domke pfatum Suamerarij Schinen Saltditas Suoet alio
Nomine pter citata simul et Actorea p L. Matthiam Unin
ste Suoet aliorum Nomine itid pter coram Judicio presenti com
parer et secum Judicialiter controvertere quarum controversijs
Judicium presens coam se indutis et auditis decernit presentibus q
decernit et quatenus Partes Utriq Inquisitionales fieri si
Causa parte edutas responsant die q instanti quod Deputatus
pfatus L. Matthias Uninski pro suo Juramento recepit ed ab
eod L. Stephanum Kreidli Rue capitanei Capitaneatus Schlet
stadensis q presentes Judicem ad Judicia tribunalitia Schlet
stadensia

cone

officiare ut fuit est Moint eidq Motioni Iouem desser
postulauit cui Motioni Iudicium presens Iouis non detulit
eandemq eisd S. Uminsbi non admisit de qua non admissa
attamen prosequenda id Inq Uminsbi contra Iudicium
presens est protestatus Iudicium uero Memorate le Nuhit
temole egisse de Leuns sub processisse ea in sasa ut
Parte cui Actorea contra Leuns S. Uminsbi est protestata
tandem quoniam eisd Inquisitiones coram Iudicio suo repo
suerunt prodnde hoc idem Iudicium ad lectionem earum cum de
scendit quibus lectis et Inquisitionibus in Mutuis Actoratibus
deductis et suo coram Iudicio repositis lectis et bene ppensis pio
pices subditos de temole actores ad compsbationem duratiue
in eam jmamentum Rotham quia SS. Uminsbie in Via publica
postune de Oppido Siepu redeuntes, uerbis ullis ladiuis
et diffidatoijs non aggredebant et eisd in Villa Suste cursu
ulteriorem Uid impedebant et quolibet modo Continuationi iti
neris non obstabant Nec le oppugnabant Et ad Solutionem
Jacb multorum p eisd SS. Uminsbi ppatis subditis illa
torum ijdd SS. Uminsbij cum pdmis jn suis descriptis
tenentq et prout p ipsos earum multorum Edictis sunt
illata subditis admonent eidq in sequenti post Lex ninas
Querelas Leguinis pditis celebras post quam ex
pbationem Iudicijs Memoratis in Utroq Actoratus can
sd pres decernet in quod suis eint quos Lonetis
ijdd S. Uminsbi pio Iudicio n subire pit Ed ad ed S.
Stephanum et in Krasmicus Inexpensis Une Capitanei
Castri Pli causaq presens Iudicio ad Iudicia Tribunalia
Sri Petri one et Officiorent Quia Moint eidq Motioni Iu
torum desseri postulauit cui Motioni Iudicium presens
post lectas Inquisitiones ad definitiua Sententia coram de
tulit eandemq eisdem Inso Uminsbi admisit Jum quoq Edicti
Magnifici Dominij actores Memoratum Venerunt pro
Iudicio Non Insuspenserunt sed ad ed S. Suprascripti S.
Une Capitanei Causaq presens Iudicio ad eadem Iudicia
Tribunalia Sri Petri one et Officiare et Suis est omo
nerunt eidq motioni Suis Colaqn desseri postulauerunt
cui Motapitis Iudicium presens quod detulit eandemq eisd
jmm Uhoinsbiem admisit et Terminis Partibus Memo
ratis utriq in allegatis Iudicijs Tribunalis Sri Petri
onis et ibi Subi de jure venerit seu tum et quando Causa
prendere Regestro competenti Causis suis suis
ad judicandum legitime clamabit et vocabit nec ex posset
assignauit et Consenserunt prout ad Ejus assignat
et Consensu ad Comparendi p eumdem.

In causis et Actionibus inter Judicijs
Egregios Dominos Stanislaum Gebki Judicem Terrestrem Plocensem Justigatorem Judicij actorij prudentis ejusq delatricem Spectabilem Hedwigim Generosi Dominici Dintowski Matrimonialem Generosum Michaelem Sowinski alias Ekphrem Sowinski Zagumna consortes Legitimos Robiernickie olim Generosi Franciski Robiernicki et Barbaram Zaleska Homicidas notorie interemptoris Successores et legitimam Actricem ad vna et Generosum Jonathan Dzbkowski Justificatum Terrae Dobrinensis Exactorem Selectum ferocem immanem Homicidam Jeremiam Crudelem Principalem necnon Rdm Nicolaum Chrisenski ejusdem Jeremiae primarium fomentatorem instorem suggestorem et coadjutorem ejusdem Principalis Inductorem ex minus ac Principalem parte ab altera citatos idio quia isse predicto Principalis ad Sugerenda Chrisenski immunitas ja certam conspiratione in nece memorate olim Franciski Robiernicki objecta delictum gravium interpretatio ideo conscientia nec considerantes quibus gradus talia enormia sceleria nebula esse debeant leges vero Regni sancta etenim ut quilibet eadem vadiali observet tueatur et conservet illaq jura ac consuetudines pacificus iudicijs violentijs invasionibus nocturnis tempore tacticis insidiationibus quasi et precunte Rdo Chrisenski tum conniventia conductamine ac gradu Rdi Jeremiae Pawski de Lubowicz quoniam vero certum fuerat ipsis

Anno 1590 Cum aggravatione Gestorum Ranowick

Jn Jermano Judicina Citatione Literali Castrensi Plocensi, ac sequentis Citationibus Nobilibus ac Bogulaticis Magnificis Dominis Stanislao Gebski etc. Castellano Plocensi etc. Generalis Executoribus Judicijs actorijs Castrensi Plocensi ac Dominis Sandomiro Gebski Judicij Castrensi Plocensi Gerhardo Gebski Judicij actorij Gebrowicensi ejusdem Secretariis gratis dilectis et fidelibus Dominis Domini vestris Gratiosis omnibus mandamus vigore Regiae et nostrae gratiae ut quatenus simpliciter Castrensali auctoritate vel in Terminis quos clamus Judicijs actorijs prima secunda proxima ac Nona in Castro Plocensi celebrandis personaliter presentialiter comparatis ad citationem Generosorum Valentini et Joannis Gregorowicz conjugum Joannis et Barbarae Gribodzka ex vna conjugum Mathiae Ranowskich, Nicolai Wapowskich Secretarium Polonia quo vos et quemlibet quatenus ad Generosi authoritate et assistentia Dominorum Joannis primum degradum Gedroyc Comitis ejus publicatione in Judicijs suis Generalis Justigatoris et Jngrossatoris sui coram adversus Substitutum ac hoc in causa occasione ac si per Solores casandi sui pars adversa Exemplionis via publicis interpretationis verborum Lationum ac si objectionis processus ipsaq Jpsa Jpsa Bacmi ad mugiane in rerum naturae sibi Citata peticionis illico a prima citatio agnita vos citatos ad audiendum et audiendum

carde gdna Leonis gratie etc nulliter indebite extra fines comitat(us) nec
relatione coram Actis curie terre seu districtus inscripta talis assari anni
hilarii nullitatisq; subsii Actoris moderni assumde ad gratiam honoris prudum
restitui idq; ge suris erit equi et eorum Justitia Placendi feria secunda
proxime futum Sancta Hedwigis gdna electa Dei proxima anno
Dni Millesimo Sexcentesimo Nonagesimo Octavo alias citatione ipsa de
premissis latiore in diem hodiernam incidend et proveniend partibus
ipsis citatis Actorea gerdem cessando per Generosum Julianum
Jarczewiecki suo et aliorum nomine citata vera cessande et negotij
principalis Actorea per Generosum Adamum Ostrowski Judicem castrens
Gostinens itidem personaliter coram Judicio predicti comparend et legit
Judicialiter contravenend omnia partem Actoream cessande
docere citata parti de termino et contentis citationis fuid adversarii
et ut decreat Judicialiter decrevit et graviam de termino cessande
decavit proinde partibus memoratis citatis in causa predicti hoc ede
Judicium processeri injunxit et eandem gravam eadem pars Actorea
cessande a causa hac post intimatam processionem recessit proinde
memorata pars eadem citata cessande negoty vera principalis
Actorea post temerariam recessum ejusdem partis Actoree cessande
regressum eandem partem Actoream cessande in evasione citationis
et causa et permissione Judicij officij presentis Judicialiter a officiale
condemnavit condemnationesq; in actis fuisse super eadem parte Actorea
cessande obtentas pro cujus cessatione eadem pars Actorea agit
totumq; processum super ipsa productum hac eadem Judicium in toto approbavit
approbatq; presentibus postquam modi premisse obtente condemnationes easdem
approbationes Judicij memoratum pro faciendo in premissis super eadem parte
Actorea cessande executione officium competens et debit Generosum Valentinum
Kaminski Burgrabium castrens Placens vel quemvis alium cum ipsi
et subditus Regios conducendum addidit et deputavit, qui quidem Dn
Burgrabius ad primam partis affectantis requisitionem decretig presentis
exhibitionem eandem executionem super parte debite facta et agere tenebit
ad ea sub penis in legibus Regni contra negligentes officiales latis
citata vero pars dicte victa eandem executionem nec se nec per suas
quascis subordinatas impugnare audeat quovismodo sub pena banitionis
perpetue quod contrarium impugnatores interponitur presentibus hic quod in contrarium
premissi coram eodem Judicio officium presentis personaliter comparens Illustris
Regni Generalis Honestus Josephus Kreschki de Plocko palatus publicus
recognovit quia ipse citationis literalis sigillo pro terminis presentibus

Seruiens contra Citatos et quidem Instigatorem ad Cancellariam Castri
Plocen[sis] heri data datam Citationem gestam contra vero quidem
ad domum Kamionki itidem iuxta datam citationis Detulit exportauit
primum de Cancellaria aliquam Curia partis adhaerentis presentis familia
Curiali fecit relegauit et publicauit vt iuris est quam quidem Supra
scripti Ministerialis Relationem eidem Gene: Valentinus Karwoscecki
Actor exhibendo huc et alioquin [illegible] exhibendo Actoris supra Iudicio
Officij presentis [illegible] approbauit approbatq[ue] presentibus

Signo Seyfer G. Karwoscecki

Interminio Iudicium et prosecutione literali Castren[sis] Plocen[sis] Senioris Agentis
prosequit Iudicialiter Instigator Iudicij presentis cuius delator Generosus
Adamus Ostrowski Iudex Castren[sis] Gostynen[sis] Notarius Subscriptus ceo
contra Gene: Valentinum Karwoscecki et Seuerinam Grecorowna coniuges
Citatos termino facto et hac in causa quia ipsi legibus Regni postpo-
sitis in violationem Securitatis publicae et Iudiciorum procedendo
nec penas contra violatores legum eiusdem et securitatis publicae ac
Iudiciorum Sanctas metuendo in contentu auditoribus [illegible] violentijs
oppressionibus et aggrauationibus Actoris diffidationibusq[ue] in vitam
ejus et Machinationibus Sepe numero etiam sub celebratione contendam
necnon Iudiciorum processuum laesis etiam sacris Actori illatis nunc in
Cancellaria Castren[sis] Plocen[sis] sub celebratione Iudiciorum presentium
eidem maritus inuicto Actoris diffidando huc protulit formalia scilicet
Skrzelad przedtym do ciebie a miralem gentime heras nie miny exsdem
vero consors varijs coram personis etiam publice iactamet ad Actorem
explodendo et eundem interimere posicita est plurimisq[ue] aliis Actionibus
Actoris oppressorum et aggrauauit vergo pacem et securitatem
publicam et Iudiciorum violauit penasq[ue] eo nomine deseruit [illegible] huc
conuenerunt pro quibus Regni legis decernens Quibus citatis
sicut et termino parituri et vestigiorum Acta in Castro Plocen[sis]
feria quinta post festum Sanctorum proximo Anno Dni
Millesimo Sexcentesimo Nonagesimo Octauo alias prosecutione
eade[m] continue de premissis latione in die Iudierna incidente
et proueniente prefata pars Actorea cum Iudicio presenti comparuit
et termino eide[m] Iudierne legitime et solenne Iudiciorum presentium audien-
tia legitime attentata ad docendum citata[m] parti determino Stabat pars
eodem Iudicio Officij presentis illem Regni Generosus

398

Honesti Josephus Presicki de Plocko qui statutus pala publicq
recognovit quia ipse in stuba Judicali Prudentes Generos Korwosbecke
conjuges ad statum comparendum termino juncto citavit die in data cita
tionis seu prozestionis gesta de quo quidem idem Officij fuit Relatione
quo sic deducto eidem citato parti termino unde Officij Supradicti
Presicki de Plocko Judicialem trubus et otra Jurio forma vicibus
quatuor ad sus Juridice reclamare procuravit quod citatus pars existes
aliter per eundem Actorem clamata et vocata non stetit nec comparuit
imo contumax extitit cujus contumatiam Acta pars Actorea coram Judicio
Officij Prudentis accusando petijt super eadem citata parte et bonis
ejus omnibus pena banni bonis quidem decreti alias in Zaluby Feri
felta Juridice exequi et sententiari postulavit et Judicq Prudens
Juri communi affectationiq ejusdem Actorie partis obtemperare
annuendo super eadem citata parte et bonis ejus omnibus pena
banni juxta decreti ad eandem publicandam banni pene
pecuniam Regni Generali supra scripti Presicki de Plocko
addixit et deputavit qui quidem Officij satisfaciendo deputationi
sue a Judicio prudenti habita Statuti Jamitionis pene quidem
modo premisso super eadem citata parte et bonis ejus omnibus
obtenta ac ejusdem citatus ejse pene Jamitus et de Regno
Poloniq proscriptus bonum privatum Juri communi contrarium et
rebelle hostemq patrie hic in Arne et extra jus gente ac in quatuor
partibus circuli Civitatis Plocensis in frequentia multorum variq
conditionis et sexus hominum ad Judicia undique stroq publicum
congregatorum alta sua voce preconica et sonora publicavit pro
clamavit et ad noticia omnium pertinere presentium in dubium deduxit
deque prudente idem Officij fecit Relatione postqua publicatam
pene pecuniq pene pena modi premisso obtenta Judicium Officij Prudentis
pro facienda in premissis super eadem citata parte et bonis ejus
omnibus Juris communis executione officium competens det Gene
Valentinum Jamins de Burgrabie Castrens Plocens et alios
quosvis ad illi et ductus illius conducendum addidit et
deputavit qui quidem Generosus Burgrabius ad primam partis
Actoree requisitione decreti Prudentis executione eundi executionem
peragere tenebit idq sub pena contra negligentes officiales
Sanctis citata vero pars eandem executionem nec per se nec per
suos quosvis subordinatos impugnare audeat quidquam sub
pena pene banni que contra impugnatores interponitur
Prudentibus

2017 ... H 8 395

Electum Inter Chorzenskie et Swiechowskie

In Dei nomine Amen Coram vobis Reverendo Domino Stanislao Sarnicki Archidiacono Cracoviensi Regio Commissario Generali Terrarum Regni Poloniae Dominorum Senatorum et Consiliariorum Regiorum

400

Et quidem Juratata Cum Marito suo authoritate et assistentia Actoris ab una et Nobiles Georgius Swiechowski et Hedwigim Strokowska in vicem Conjuges Andreas Przystałowski et Dorotheam Chmiza in vicem Conjuges et quidem Juratam Cum Marito authoritate et assistentia partis ab altera Citatos ideo quia ipsi forsennando leges Caribet Statui hominum observandas nec judicia contra forsenarios Innocentes oppressores verendo anxii et tempore certo in protestatione expresso eidem Actores homines Innocentes ad Patrimonia pertinentia in bonis Chorzewo sitam Liger invadere eosdem vertis intervenerit calumniosis affiere Actricem verberibus opprimere prout obtentu latius Lanatus fructus ex arboribus colligere siliginis Hyemalis sulcos sex laboriosos Francisco famulo suo per unum Stachium demetere mandare prout de facto idem Laboriosus eosdem sulcos sex siliginis demessuit sibi appropriavit colegit et subordinatione eorundem Swiechowskich alias plurimas violentias perpetrarunt per quos contra leges Regni exigerent pedissequo grave Prejudicium Laccabuntur Pseudeby Citantur, Alias delatione eadem Inquisitionis amtexitur de Gravamen latisse videtur Judicium Judicand et Provenient partes Psalo utrag Citi Nobilis Jacobus Chorzewski Actor et Citatus alig Georgius Swiechowski eadem Actor et Citatus Coram Judicio Pacti personaliter Comparent primum Sibi vigore anterioris delationis Inquisitionis Petitionem ejusdem Instanti decerni Illemq quemvis Regni Gratem admittendam se Liger Incorruptos testes addi et deputari et Judicium Pacis communi assectationiq eorundem Actorum Citatorum et illicite commundo eisdem Illem Regni Gratem Honestus Joseph Swiechowski Judiciali addidit deputavit qui quidem Nobiles Jacobus Chorzewski et Georgius Swiechowski Citi et aliorum nominibus notisante eodem Ministeriali ad Imaginem Crucifixi Domini observata debita Solemnitate tam in Actoratu quam et Reatu fecerunt et prestiterunt et in ea Juramenti verbum quia testes sui ad hos Inquisitiones Judicandi in Sti corruptu nec appreciati nec in forsenatu Deo et Sancta Dei Christi passione ita ipsos adjuvante postq prestita Juramenta testes suos ad perhibendu testimonia Scribi fiant in Actoratus quam et reatus inducerunt quorum testimonia in occlusis patulis habentur et ejusdem Actoribus et Citatis in occlusis patulis sunt extradita de quibus extradatis et ad se receptis Officium Pacis quietum et quietantes Gradum Libris.

Educatum Szydłowo

Jo Causa et Actionis Judiciana in praesentes inter Instigatores Andrej Szydłowski

ꝓsentꝫ ejusꝫ Dolatorem ꝓfidum de inꝑsolem Jacobum Bekiersz et
quis consortem de Clawerzyno et totorem abuna et Grossoh Thorpi
am Podrenska, olim Mosi Pauli sydlowski Exssen Terre Cra-
nouien Rehetam consortem Eduam laty Cretonnur sydlowski Ter-
cernam Terre eiusdem Cracouien Citatꝫ olim Mosi Exssen
Carentem parte ab altera Citatos et adcitatos post trans-
lapsum Terminum seu translapsoh Termini sequi translapsi ob non
prosecutionem causꝫ ꝓsentis dicꝫ moveriꝫ nempe ad jeandum
Decretum quarotamꝫ Dolationem Inquisitionis et hoc insu-
per eundem Judicium ejsdem Mosis sydlowski Citatꝫ
ad Judicium ꝓsentem Rationem ejusdem et totos Judicii gestum
annales arendꝫ Tabernꝫ Chromaliouien expiratione
incarcerationis plusquam per novem septimanas de-
tentis et compedibus detentionis multarumꝫ vio-
lentiarum in ꝓsona ejusdem Rotoris incarceratis pa-
rationis venem multarum Rayan duorum Millium Du-
centorum Florenoh Polonicalium efficientem acceptionis
et non restitutionis Actoris verberationis proces-
sus causꝫ de hiis Latis instituta concepam Coram eoden
Judicio vestro eduxi eductam apertis et per legi fecit
patnatꝫ exeadem apparentes super quibus statuet
sententiam quꝫ ꝓfinis erit decernꝫ ꝓsentibus
Citatis et adcitatis alias Dacketo antenoris Dila-
tionis Inquisitionis tum et ꝓsenti adcitationi de-
missis Latoribus indem vos diernam vendendi et ꝓ-
venendi ꝓfatos partes utriusqꝫ fibres Rotoris et Gro-
si sydlowsky Citati coram eodem Judicio ꝓsonaliter
per entes petierunt sibi uti antenoris Dilationis In-
quisitionis tum quoꝫ ꝓsentis adcitationis Auctoris
Inquisitionis et quidem Rotor Judexus in probando
Citati vero in declarandꝫ innocentia de crimꝫ Mleo
quemeis ad rotihsandum se super incarceratos testes
addi et deputari et Judicium ꝓsens sui communi affecta-
tionis Parte Rotoris quam citatoris annuendo ejsdem
Mleo Regni Cracouien Nomestra Joseph Lyeschi Judicialem ad-
dixit et deputavit qui quidem Rotor Judexus pius et Gros
Vicar sydlowski Diocesis Cracouien Citatus exꝑsentes per
quem ene Mleo Regni Cracouien Rotihsandi Juramenta corporalia et
quidem Rotor Judexus rupta Rotihsandi in statuto Regni descriptam

402

Gnosus enim Lincerna Ciechanoviensis citatus juxta pra-
xim ad Imaginem Crucifixi Domini observata illius debita
Solennitate in facie Judicij Officij Praesentis suo et aliorum Nomine
fecerunt et praestiterunt in eam Ratham quia Testes sui
ad has Inquisitiones inducendi non sunt corrupti nec
informati Deo ita ipsos adjuvante post quae praestita
modo praemisso seorsiva Juramenta Testes suos ad
prohibenda Testimonia induxerunt quorum Testimonia
in Occlusis Rothulis habentur et eisdem Partibus
utrisque in occlusis Rothulis sunt seorsive extradita de
quibus extraditis et ad se receptis Officium praesens qui
etarunt quietantque praesentibus Officij in Continen-
ti Coram eodem Officio et Actis ejus personaliter
comparens Nobilis Regni Generalis Honestus Jo-
sephus Kresicki de Plocko recognovit Quia ipse
Citation Literalis Sigillo pro Terminis praesentibus
Servien. editam super Citatos ad Bona Chro-
makowo Sabbatho ante Festum Sanctae Hedvi-
gis Viduae Electae Dei proxime praeteriti detulit
exportavit et publicavit ut Juris de quo pro-
Sedem fecit Relationem

Decretum edictationis Lypsiae

Interim rodeem [illegible] anteriore. Inspirmtens infrascro
Statuendo. Citato Ludeo recepit vijs ad regnet Generall. pastes
Dodi Terros ut poste moderno cum Terom ebes Conterkisma
Conservatoze Facta et publicata Ptens data et Concepta et hoc
in Carta et schrone Ludes dei in tradera Inter Inyglem Rud
-olfi - Oder einos delatores et Terepcian Wodins de rechen
Consortem Gregorium Michaelem et Stanislaum atq Casimum
Filios Sydlowskie olim Pauli Sydlowski noiser Terra
Pleckan Cracoviensis atq Nikolaum Sydlowski Cracoviensis
Terra einsd avum et Tutorem ipsorum Cracoviensis item et Alber
tum Sydlowski Administratorem Bozen et Crosnakowo
et Actores ubique et Elisabeth Lenpoki Castellanae Kalis
Vidue Successorem olim Gadi Venceslai Lubski Tutorem atq
eodem Successores adstens de nominibus Gastro prostyn Cracov
Treint Specificando parte ubalibera sitt peo quatenus
ipsi pertinet Casimum Nikolaum Ludka et adstens in Villa
Rekawczyna Sorum Cracovia Lanchiti residentia mram
Terentem et pipeti in Prechora evulsten quidebonis, suo
malorum Terra electi ende reformatorio Subiegte per
Plabimg olim Gadi Cracovia Terra Pleckan maritum ipsi
in Gradatoriam perpetuam Gradatorij et Tabend inspicient
acta oblignes Contractus inter ipsi et Cracovia Cracovia
Terra Pleckan consistis in perpetuo tempore separatis Citen
do in Sedentiq Summis et quidem prima certa Pleckan Cracovia
Scripto Actoramali assecurata adolendum alibi quingentorum
Viginta quatuor florenos polon utrarung in tempus Cracovia
Sale sibi concedeto Cracovia ad Cracovia assecurata in perolatis Citen
Albertum Sydlowski Administratorem Plabinoren summarum
requirens contemptuint quin imo ad hoc causa per Gadi Cracovia
tum Cracovia Cracovia Pauli Sydlowski Cracovia Terra
Pleckan Cracovia Stanislaum Sydlowski et Casimirum
Pleckan citatione Stanislaum per Cracovia Cracovia et Casimirum
executione Summa Cracovia florenos polon monetae

eum censuit censetq praesentibus quae comparere tenebitur sub poena
Bonitionis quae in casu decreto praesenti contravenerit super eandem
Generosam Wodzinska interponitur nihilominus hoc ipso Judicium
decrevit quatenus citata pars eundem Judicium ad decisionem causae
praesentis idque sub onere causae decreto praesenti interposito
detineat

In Causa et Actione Judiciaria infra scriptum Ingrem Judicij Officij
praesentis eiusque Delatores Generosos Martinum Parentem Laurentium
Cunegundam et Catharinam filium et filias Stawiskie Tum
Mariannam Rosiszewska eiusdem G. Martini Stawiski
Contentem Denique Laboriosos Simonem dictum Matyquiat et Tho-
phiam Contentem eius et quis et filias cum Parentum subditos cum
Dominorum auctoritate et assa Actores ab una et G. G. Casimirum Stawski
et Justinam Kukowska in vicem Coniuges Denique Nobiles Malewska
famulam illorum atque Mathaeum et Albertum Stawiskie et quod
famulam cum Dominorum authoritate et assistentia parte
ab altera citatos ad videndum et audiendum attentandumque
Inquisitionem per se Actores Contra Praefatos Citatos
in Causa ipsius ratione per ipsos primum eius R. L. Tophiae
Concussionis vulnerum inflictionis Demum earundem
filiarum Con similiter Concussionis ac insuper G.
Stawskia Consortis et Matris Autorum enormiter
et lethaliter Concussionis Comulnerationis verbo
rum Cassiorum obiectionis vulnere et inobeductione
Spiritus Sancti ustrationis processu Cassiorum de his
Citationi educatis et expeditis per Judicium praesens
aperi et perlegi praenosque exinde apparentes super
ipsis statui et deceni sententiamque idque quod suis erit
Exequi praesentes citantes alias ad citationem ipsa an
teriore de praemissis Citatione in diem hodiernum

406

incidentes et provenientes partibus ipsis utrisque Actorem quidem
Consortem Ind. Martini Stawdski suo et aliorum Actorum
nomine citata vero p. Casimirum Stawdski suo et aliorum
citatorum nomine coram Iudicio Officii Praesentis Comparentis et
secum Iudicialiter controvertentis quam controversiis Iudi
cium praesens coram se inductis praeditis decrevit praesenti
busque decernit quatenus partes utrique in praepositione
ea in causa eductas reponant idque in instanti et quo
niam reposuerant proinde ad lectionem earumque condescen
dit quibus lectis et bene perpensis quoniam ex eisdem in
quisitionibus elicitur quia idem Mis Casimirus Stawdski
postposita charitate proximi non modo diversas iniuri
as Nobili Martino Stawdski fratri suo intulit verum
et famulam eius ac filias subditamque ignominiose tra
ctavit verberibus permultis oppressit proinde ut a simili
ausu in posterum abstineat punibilem esse declarat
ac decrevit praesentemque decernit quatenus ratione earum
temeritatem Iurium Castri Plocensis ab Actu in quatuor
Septimanis ingrediatur eandemque per duas septimanas ex
pleat nec non poenam duplicem quatuor decem Marcarum Polonicarum Par
ti et Iudicio totidem Iudicio quidem in instanti sub poena
Baritionis inter Terminos Iactos publicandque Parti vero
in egressu de Iure persolvat facturus idem Mis Casimi
rus Stawdski sub poena Baritionis perpetuae quoniam
Casu decreto praesentis Contraventionis super ipso et bonis
eius omnibus interponitur Decreti praesentis vigore quantum uno
attinet vulnera eisdem Stawdista et eius filiarum ac sub
ditis pro quibus agunt hoc idem Iudicium decrevit
quatenus eadem vulnera Medio Corporali Iuramento compro
bent idque insequentibus Quarentis Castri Plocensis Terminis
pris et proximis ab hac in Castro Plocensi celebrandis
post quam comprobationem decernet Iudicium quod suis erit
Termino partibus eiusdem utrisque ibidem totali in vigore con
servato comparendi peremptorio quod decretum praefatus
Citatus sentiens se cofore aggravatum pro Iuridico

non suscepit sed ab eodem Gaudium Stephanum in Crasnoldo
Strzeszewski vicecapitaneum Castrensem capitaneum Plocensem Gaudium
Judicem ad Judicia Ordinaria Provincialia Tribunalis Regni
Petricoviensis officiose ut jus est Movit eidemque Motioni
suae locum deferri postulavit Tum quoque et Dominus Actor
similiter sentiens se gravatam ad Decretum pro Juridico non
suscepit sed ab eodem supra scripto Jacobo Strzeszewski vice
Capitaneum et Judicem Castrensem Plocensem ad supra scripta Judicia
Ordinaria Tribunalis Regni Petricoviensis officiose
ut jus est Movit Motioni suae locum deferri po
stulavit quibus motionibus judicium praefatum concedetur
Ut eisdemque Partibus utrisque admisit et terminum Par
tibus eisdem utrique in iisdem Judiciis Tribunalis Regni
Petricoviensis ubi ubi de jure veneret seu tunc dum
et quando causa praesens ex Regestro Causarum haec
similiter ad Judicandum legitime clamatur et vocatur
in eidem praefixit assignavit et conservavit prout
quidem praefixit assignat et conservat comprehendi pe
remptorium Hic in continenti cum eodem officio et his
~~[illegible]~~ eius praesentibus Honestis Josephus Mesulski de
Plocensis Mtis Regni Provincialis palam publicaque Recogno
vit quia ipse citationem literatam sigillo praesentis Terrae
Servitiis Coelitis ad Bonastawiszyno et Zadalendo
Sabbatho ante festum Sanctae Hedvigis praesentis praeterito
detulit exportavit et publicavit ut jus est
de quo praefatus idem Mtis fecit Relationem

In causa et Actione Judiciaria infrascripta inter Ingressum Judicii Officii praesentis
eiusque Delatores N.N. Joannem Kwasebirski et Dorothaeam Miszewska
unicam Conjugem et quidem maritatam cum marito authore et ipsius actoribus ab una
et Ipsum Jacobum Kudzewski et quidem Jacobum Paszkowicz nec
contentum eiusdem subditos et quidem subditos cum Dominum authore et ipsius praeterea

obtenta omnimoda tamen significare prudencium intellectorum
quo[d] ore et intentione illius latus Emissa attendant le Estimin
Ingitur et ad Statutum obtinuit ea in causa iure procedi ordinis
ordi et eisdem Presentibus stetis pro tempore parituri et ad Emissa indici
alterius responsuri Datum in Castro Placentie Anno Incarnacionis
Festum Sancti Francisci Cristifidelium etatis Anno Dni Millesimo
sexcentesimo octuagesimo octavo Indictione xiiia Anno Dni Millesimo
et pontificatus Sanctissimi Patris Domini Alexandri divina providencia
et Ingit Comparentis et Terminum quinquaginta pro solucione Expensarum
Sententiarum earundem Dominus ultime attendant ad audiendum definitivum
de Termo et ad hunc Curiam ecclesie et Actis eius Mense
Rui Iudicem Romanum Scriptum Archivi de Rocca qui Statuta
Salam publicum Recognoscit quia ipse Gestor literas et Sigillum
pro Tempus Presentibus Scriptis cum Gestis ad hora Romanum Re-
Spondi Terra quinta post Festum Sancti Francisci Sors de Spata
Esse Presentis adduxit exhibuit et produxit ut Sunt per de
quo Precedem idem Gestor fecit relationem Quo facta Dominus eidem
Gestor pubi Termo eandem annotata per Actorem ad Sua Iudicia
Tribunalia et citra Suis Termum nichilominus quatenus acclamare procurarunt
qui taliter existentes per eundem Gestorem clamata et vocata non
Steterit nec Comparuit imo Contumax existit Curie Constituacium
Exata Quas Actorem Coram Dicto Officio Presentis accusando
Felix Super eadem petit Gestis et Bonis eius Omnibus petitum
Bacum Gerentis et eorum alias in talibus fieri solita Iuridice
Exigi et Sententiari Quo audiuit et Iudicium Presens Iuri Communi
Instigationis eiusdem partis actoris ut illicite annuendo Super
eadem petit Gestis et Bonis eius Omnibus citi auctoritate et per
Officiorum arestum temperature per eundem Gestum Palatinum
Romanum Monitorium Editum inter potentum Alger Iudicium Officii
Presentis Succedem et aquitem Quorum Bacum pretium decreto et
ac ipsos met Gestos et pro pretium Bannito Sententia Quia declara-
tur ad cancellum publicum omnia Bacum pretium quorum hac idem
Iudicium Gestum Rui Gestum Sexta Sextum Hedicti et Loco
Iudicialem adduxit et exhibuit Qui quidem Gestis existens a Iudicio
Officii Presentis admissus et Admissatus Quadam Bacum pretium
Quorum modo Emisso Superveadem petit Gestis obtenta ac ipsos
met Gestos et pro pretium Bannito et de Regno Dolendo protestato
honore Gestis Iuris Communi Contrarium et recolle Testes
quinque Gestis quinque et alia quaerente ac in quadam pretium Gestis
Gestalis Gestum in Sequentia mutuum varia Conditiones et
Sexus hominum ad Iudicia materia Gestum Congregatum

410

alta sua voce praeconica et sonorosa publicavit proclamavit et adno-
titiam omnium pro tunc praesentium indubiam deduxit de quo hanc
suam idem Mlis fecit relationem Postquam publicatam Sanctio-
nis perpetuae poenam Judicum memoratum pro facienda in praemissis
Juxta praescriptum Juris communis executione officium competens
videlicet Generosum Adamum Sellowski B. C. Hocerum cum Ministe-
riali et duobus Nobilibus Captato tempore per partem actoream con-
ducendum addidit et deputavit Qui quidem S. B. eandem executio-
nem de Bonis Citatorum ad primam partis actoreae requisitionem
Decretique praesentis exhibitionem per agere tenebatur idque sub poenis
in legibus Regni contra negligentes officiales sancitis Citata
vero pars eandem executionem nec per se nec per suas quasvis
subordinatas impugnare audeat personas idque sub poena Bonorum
perpetuae quae contra impugnatorem interponuntur praesentibus.

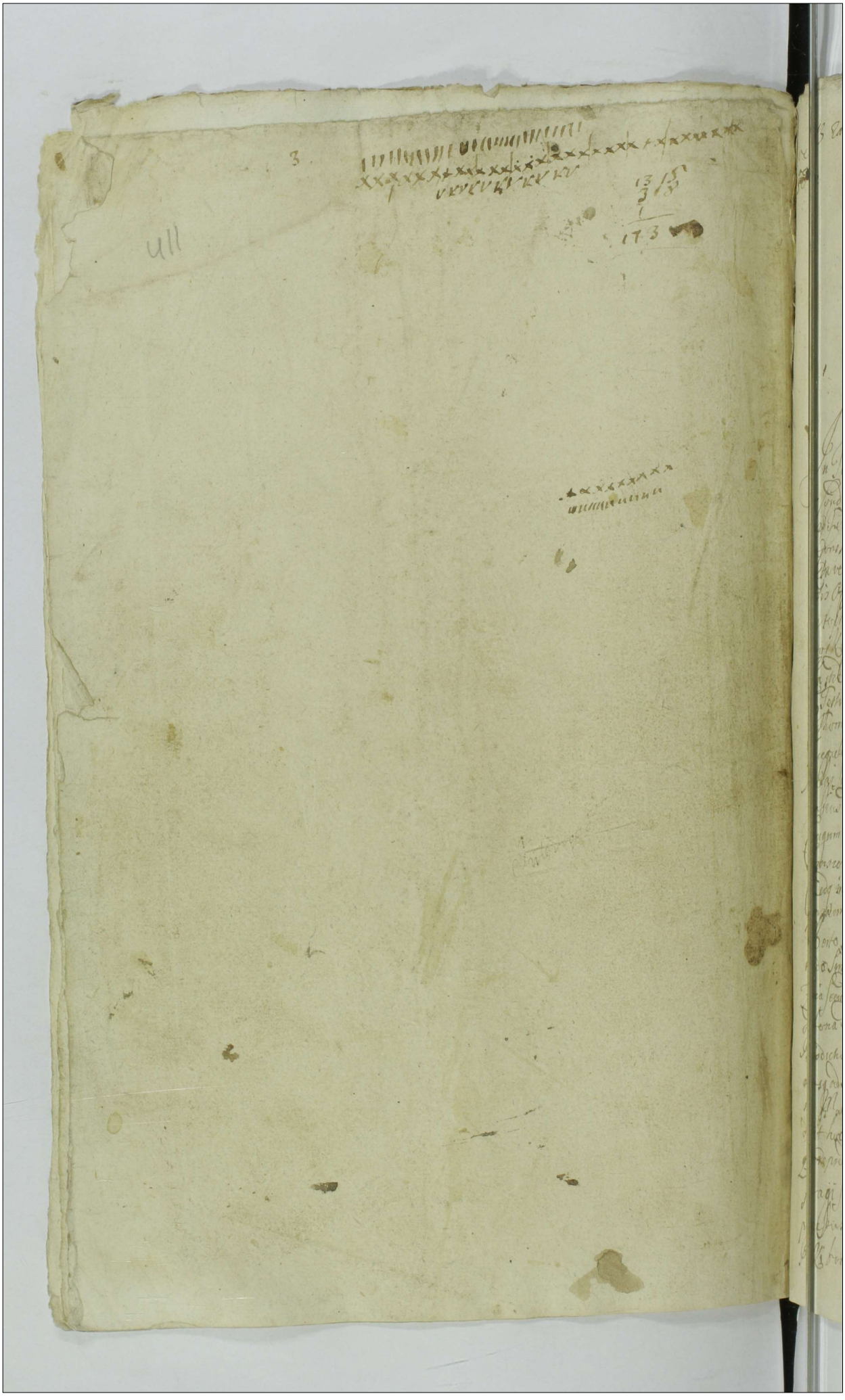

Actum in Castro Plocensi
in Termino Querelarum Cau-
sarum Officij Iudicijs Feria Se-
cunda in Crastino Festi Sancti
Andreae Apostoli Anno 1698

415

Nicolaj Sobkowicz de Golocino Actui Praesentis adcitti
quique dem Generosus Ad ex Requisitione officiosa Illustris
Annae Lecka Virginis Actricis tumquam satisfacien
adiciendi Illustri Adalberti in Boguslawice Bogu
slawski Plocen Plon et Capitanei Vigore Praesentis
Banitionis ad Iudicijs Castren Plocen Terrae Secun
da pt Testum Sancti Francisci Confessoris Anno
Praesenti ex parte eiusdem Illustris Lecka Actricis super
G. Ioanne Rosaszewski Dapifero Bracławien et Catharina
Bykowska Coniugibus Citti idq ratione summae Ducentorum
Florenorum Plon eidem Actricis GG Ioannem Rykaczewski
et Hedwigim Makomaska coniuges bonorum Plato
rum Wroblewo antecedaneo haberetur una cum provisionibus
in bonis ipsdem Wroblewo ad Praesentem Iure donationis per
petuae praefatis GG Rosciszewskim Coniugibus subiectis
inscriptis tumquoque provisionum ab eadem summa prove
nientium non solutionis obtentis et publicatis ad bona eadem
Wroblewo cum Illustribus ac Illustri condescendentibus iurisdictionem
suam fundavit qua fundata et securitate publica voce
Illustris denonciata partes utrasque tam Actoream quam et Illustris
acclamare iniunxit tandem post acclamationem Illustris
Laurentius Lecki suprascriptae Illustris Annae Lecka sororis
suae Actricis frater pter comparentem lucrum solutionis
summae supermemoratis Generosis Rosciszewskis repro
duxit et pt reproductis eiusdem de bonis Wroblewo
summa eadem haberetur Executi fieri affectavit sed ex
adverso G. Matthias Iuski Praedictorum bonorum Wroblewo
obligatus Possessor his formalibus Ledotego długu płacenia
nie ia ale Jean Jan Stolnik Gnieznieński swoiego nalezo bez
Ichm obowiązali Kontraktem płacić tendo Impugnavit
et fieri non admisit qua attenta Generosus Burgrabius
Impugnatione ne cuipiam partium praeiudicium
Inferatur Causam hanc cum toto eius effectu ac Illustribus ipsis
una cum Impugnatore profinali decisione ad Iudicium Castren

Plocen. nempe Terminos Querelarum pxe celebran remisit
et Terminum partibus memoratis in ipsdem Iudicijs venturis
Conservavit comparendi peremptorium Thomas Dupli
ki B. Ptos Plocen. manu propria alias dilatione eadem
producen. quietationis de praemissis latore in diem hodier 416
nam incidens et provenien. praefata pars Actorea
coram Iudicio pbens Comparens et Terminum eundem
hodiernum legitte attenn. memoratam partem Citte ad Iudicium
pbens p. Illm Ini glem Honestum Josephum Kiericki
de Plocko Iudicialem Tribus et ultra viris formam vicibus quatuor
clamatt et vocatt n tamen comparen. in lucro ulterioris
Scribantur Omnia ex superiori de toto.

Dilatio producen. Iurium Behnowo

In Causa et actione Iudiciaria infra scra inter
Instigatorem Iudij Praesentis eiusq delatorem Illm
Petrum Behnowski Actorem Ahuna et Illes Albertum et
Stanislaum Behnowskie fratre unterse germanos
parte ab altera Citos ideo quatenus ipsi iura in
scriones si quas iustas et legitimas super certis
agris per ob Illem Mathaeum Behnowski avum acto
ris moderni olim Illi Joanni Behnowski Parenti
ipsorum in Summa certa obligatis in Villa Behnowko
iacen. videlicet super horto semi trium sulcorum
incipien. a via Ecclesiastica et protenden. do Arptow
item in campo sub Woity sulco uno incipien. a gra
nitie Gradzanowska et tenden. ad granitiem Woi
towska se habere pretendunt coram Iudicio nro repro
ducant summamq seu Summas si quae et quantae
ex ijsdem inscriptionibus apparuerint leuent dele
uatis quietent sin secus praemissa facere recusaue
rint sciant se in paris eo nomine sancitis con
demnari praesentibus Citte alias citatione ipsa de
praemissis latori in diem hodiernam incidens et pro
venien. partibus ipsis utrisq actorea qd per Illem

417

Mathiam Bebnowski Plenipotentem in xrum Citatae
ro per D. Ignatium Dąmbrowski coram Judicio praesenti com
parens et secum Judicialiter controvertens quarum con
troversijs Judicium praesens coram se inductis exauditis
ad affectationem partis Citatae dedit et concessit iudicium pre
sens dilationem parti eidem Citatae ad producenda iura
Causae praesenti necessaria idque ad sequentes Quaerentes C. P. P. pri
us et proximius ab hinc. T. C. Hicque in Continenti N. G.
H. Josephus Krysicki de Plocho plenipotens comparens palam pu
blicaque recognovit Quia ipse Citationis literal sigillo pro
terminis praesens. servientes contra Citatos ad Bona Bebno
wko feria quarta in Festo Sancti Martini Pontificis
detulit exportavit publicavit ut iuris est de quo praesentem
fecit Relationem.

Comprobatio Kolczyno Czachorowo

In Causa et actione Judiciaria in Sacra inter Insti
gatorem Judicij praesentis eiusque Delatorem N. Ilam Al
bertum Kolczynski et Dorothaeam Lisowska in vice
Coniuges Actores ab una et N. N. Laurentium Czacho
rowski et Mariannam Wloczewska Coniuges
nec non Mariannam Swiechowska N. Ilis Joannis
Olszewski Consortem Matrem atque Petrum et Ma
riannam Czachorowskie olim Martini Czacho
rowski Filium et Filiam tum Albertum Parentem
et Mathiam Filium Dobreniechie parte ab altera
Citatos ideo quia ipsi in Contrarium iuris publici
procedendo et quidem primo praedicti Laurentius Cza
chorowski et Marianna Wloczewska Coniuges
atque Petrus Czachorowski superveniendo ad Bo
na Villae Dobrenice parva ibidemque nocturno tem
pore eisdem actoribus brasicae sulcos novem per Sta
dium unum in horto actorum proprio exciderunt
violenter acceperunt et sibi appropriarunt Sepi
mentum

mentum in parte fregerunt praefata vero inculpata Kie
chowska cum filia sua eosdem actores nullius mali
conscios verbis inhonestis affecit contemptuavit
honorem laesit suprafati quoque Dobrzeniecij honorem acto
rum coram diversis personis laeserunt aliasque plu
rimas violentias omnes inculpati peregerunt
perque contra leges Regni excesserunt poenasque ex
inde emergentes succubuerunt ad quas super ipsis decernen
das et id quod iuris erit exequendum praesentibus citantur
alias Citatione ipsa de praemissis latiore in diem ho
diernam incidens et provenientes partibus ipsis utrisque
actorea quidem per Nobilem Albertum Kolczynski
Citata vero per Nlem Laurentium Czachorowski
coram Iudicio praesenti comparentes et secum Iudicia
aliter controvertentes quarum controversijs Iudicium
praesens coram se inductis ex auditis decrevit praesenti
busque decernit quatenus actor contenta Citationis
medio Corporali iuramento comprobet idque in se
quentibus Iuribus Castrensibus Plocensibus terminis prius et
proximius in Castro Plocensi celebrandis etc.

Quasio Kolczyno Czachorowo

In Causa et actione Iudiciaria inter Instigato
re Iudicij praesentis eiusque delatores NN. Laurentium Cza
chorowski et Mariannam Wloczewska coniu
ges necnon Dorotheam Sniechowska Nlis Joan
nis Olszewski Consortem Matrem atque Petrum
et Mariannam filium et filiam Czachorowskie
actores ab una et Nles Albertum Kolczynski et
Dorotheam Lisowska coniuges parte ab altera Ci
tatos ideo quia ipsi contraveniendo legibus et Con
stitutionibus Regni nec poenas contra famae alienae Ca
lumniatores in ijsdem legibus Regni descriptas minime
venti tempore in protestatione expressa superveni
endo ad Curiam eorundem actorum in Bonis Kolczyno

419

Malypze Abidemq eisdem actoribus et Quidem Laurentio et Petro Czachorowskim furtum Nli vero Olszewska Matri et filiae veneficium nonquam probanda in praesentia multorum hominum obiecerunt calumniarunt honorem leserunt per quod conf leges Regni excesserunt praenasq exinde emergentes succubuerunt ad quas super ipsis decernendas praesentibus citantur alias citatione ipsa de praemissis latiore in diem hodiernam incidens et proveniens partibus ipsis utrisq actoreae quidem per Nlem Laurentium Czachorowski Citato vero per Nlem Albertum Kolczynski suo et aliorum nne coram Judicio praesenti comparens et secum Judicialiter controvertens quarum controversijs Judicium praesens coram se inductis exauditis decrevit praesentibus decernit quatenus citati contenta citationis medio corporali iuramento evadant idq in sequentibus &c.

Infirmitas Chorzewo

In Causa et actione Judiciaria infra scra inter Instigatorem Judij Praesentis eiusq Delatorem Nlem Nicolaum Chorzewski actorem ab una et N. H. Jacobum Parentem et Annam Rzeszotarska in vicem Conjuges necnon Jacobum Mariannam et Evam Filium et Filiam Chorzewskie atq honestum Andream famulum aggrestem ipsorum parte ab altera Citatos ideo Quia ipsi in contrarium iuris publici procedendo nec praemuratione infrascriptorum sancitae metuendo non contenti anterioribus violentijs et iniurijs saepe in diesillatis verum in maiores sese resolvendo excessus tempore in protestatione expresso Nlem Casimirum Chorzewski Filium actorem in via deambulantem praedicti NN. Chorzewscij sine ulla causa concusserunt convulnerarunt vulnera in obductione specificata implixerunt demum anno praesenti eundem filium in scio Parente actore nocturno tempore viam abire demandarunt

runt qui huc usq ubinam existat nescitur deniq subsequenti
tempore suprascrip Actorem hominem innocentem
et Pacificum ad hortoforium in Bonis Villae Chorzewo
invaserunt verbis inhonestis affecerunt, ac post
convulnerarunt vulnera in obductione specifica
inflixerunt ex bombardis longioribus et brevioribus
pulvere sulfureo et globis plumbeis onustis ad
actorem coniaculati sunt vestes dilacerarunt in vi
tam diffidarunt eiusd actoris et huc usq diffidant
viam publicam aliqt vicibus intercepserunt damna
multa in frumentis et pratis prout visio Mlis Lati
us attestatur per spontaneam ac deliberatam pecu
rum pecudum immissionem et impulsionem
intulerunt damnumq ad trecentos florenos Polo
nicales ex vi compabulationis damnorum causarunt
aliasq plurimas violentias perpetrarunt et execu
ti sunt per qd conq leges Regni excesserunt, pdnasq
exinde emergentes succubuerunt ad quas super
ipsis decernendas et id quod iuris erit exequendum p
sentibus citantur alias citatione ipsa de pmissis la
tiore in diem hodiernam incidens et proveniens
partibus ipsis utris actorea qdem personaliter citata
vero per Ecclesiam Sękowski coram Iudicio pren
ti comparens ~~et secum~~ ad iuridicam eiusdem compa
rentis partis citae repositionem dedit et concessit iudi
cium psens dilationem infirmitatis uni ex supra
scriptis citatis videlicet Nli Iacobo Chorzewski ser
ipsum iuxta pscriptum iuris communis medio
corporali iuramento comprobandum cum ceteris vero
citatis iudicium psens causam hanc donec pereunt
cui reposita est infirmitas medio corporali iuramen
to, comprobetur suspendit suspensamq esse declaratis
ad sequentes T. C. Illicq in Continenti personaliter
comparens Mr. G. H. Iosephus Krysicki de Płocko pub
publicaq regnit Ca ipsi Citae Literalis Sigill pro Tenis psentibus
servientes conq citatos qd bona Chorzewo feria 6ta post T. S. Mar
tini Pontificis pxe pta tum et eius primam ex qua pdna

Contra est obtenta tempestiue ante obtentionem illius in una integra septimana detulit exportauit posuit reliquit et publicauit ut iuris et moris est de quo presentem idem Mlis fecit relationem.

Dilatio Inquisitionis Dziwanowo

In causa et actione Iudiciaria inter Instigatorem Iudicij Presentis eiusque Delatorum EE. Alexandri Exactoris Districtuum Plocens. Dziwanowski et Iustinianum Karska coniugum tum LL. Gregorium Michaelem Martinum et Matthiam Szrifabrum ad presens in bonis Leszczyno commorantem Subditos eorundem EE. Dziwanowskich actores ab una et NN. Ioannem Chudzewski et Magdalenam Orłowska coniuges infrascriptarum uiolentiarum Principales tum Constantinum Orłowski eiusdem Chudzewska fratrem germanum earundem uiolentiarum consilio informatione et iuris Principalem atque Ioannem Parentem Andream et Bartholomeum Filios Chorzewski eiusdem Principalis cum Principalibus aliosque complices de nominibus et cognominibus ignotos postquam tamen innotuerint specificandos parte ab altera citatos ideo quia ipsi potissimum Principales Chudzewscij coniuges post positis ac uilipensis legibus et Constitutionibus Regni quae infrascripta fieri seriò uetant nec poenas in ijsdem Legibus sancitas formidando dum et quod EE. Leszczynscij sortem certam hereditariam praefato Gnoso Constantino Orłowski per eundem Gnosum Leszczynski modo arendatorio dimissam a praefato uero E. Orłowski in suam appropriandam Possessionem tempore non pridem praeterito in Protestatione descripto et enim eodem anno post subsecutam sortium earundem Possessionem primo in ingressu pecora eorundem Subditorum actorum et liberis pascuis ab acta in foresta sua Gramea utrique coniuges consecuerunt mutilarunt nonnulla uero coniaculati sunt macerarunt et non medio[illegible] actoribus subdi-

tis

tis in lacticiniis damnum causarunt insuper
predicta inculpata Chudzewska equos actorum do
minorum proprios tredecim uia publica circa
hortoforium illorum per pastorem actorum pellen
tes priuata authte ducti quodam rancore et odio uicini
tatis ad forestam suam abegit sed abegerunt et
per duas dies macerarunt maceratos uix tertia die non
sentatos dimiserunt eademque die QQ. actores coniuges fa
mae bonae et honoris intaminati plenos lingua incauta
in medio Villae Leszczyno uoce sonorosa uerba quadam
calumniosa honori Nobilitari nociua quae obreuerenti
am Iudicij non exprimuntur omnimoda tamen inqui
sitione probabuntur obiecerunt siquidem praefatus inculpa
tus Maritus circa praemissam uiolentam diffamationem
praesens adfuit et progressum talem non coercuit imo
ipse inuitam Q. actoris et consortis eius manifeste diffi
dauit et huc usque diffidat et interimendos coram multis
personis declarauit his non contenti uiolentijs et oppres
sionibus uerum omnia impune cedere sibi existimando
praedicti Chudzewscij fratres inter se germani ex informa
tione consortis et Orlowski cum citatione in contemptum
et meram postpositionem actorum ueberrimas iaculati
ones sine discrimine uitae actorum fecerunt et saepissimis
temporibus eosdem ausus executi sunt insuper serifa
brum actorem in Bonis Leszczyno per nouem annos apud
actores commorantem per nimiam oppressionem et ad
labores sibi praestandos sine ulla gratitudine et recompen
sa coactionem gasque eiusdem serifabri aggressionem
eiusdemque serifabri concussionem interimere attentati
onem in gasa eius aliquoties et exinde eiusdem
serifabri ob metum permanssa saepissimas cum uxore
et pueris expulsionem causarunt ac ipsimet autho
res fuge eiusdem serifabri exstiterunt demum uero
subsequentibus temporibus eundem honestum serifabrum
actorem per Q. actricam dnam conductum ex nulla oc
casione uia publica de ciuitate Plocensi cum rebus cer
tis incurrendis cedentem praefatus Chudzewski concussit
conuulnerauit currum cum rebus multis euertit rem

423

Multarum deperditionem causauit L. Martinum
octuagenarium subditum actoris in eodem Curru
discedentem nullo habito pro uecte ætatis eius
respectu concussit convulneravit vulnera licet
eius licet non sunt obducta omnimoda tamen
Inquisitione probabunt in uitam QQ. actorum fa
milia eius ac subditorum Manifestetam
coram multis personis quam ipsi met aperte
persæpissimam uociferationem diffidarunt
in certis locis occultis cum bombardis et aliis
armis sese occultarunt actorum aduentum
seu discessum expecturunt demum tempore in Proto
statione expresso dictus Chudzewski Principalis
G. induetum de iure uotitum per Nles duos pro
uocauit ac post subsequenti tempore modo ues
pertino hortoforium actorum inuasit cum bom
bardis uolendo uitam terminare actoris seu resi
dentiam eius igne comburere cum suprascriptis
complicibus prout intentionem maleuolam ad effec
tum deduceret seu deducerent ni per certas per
sonas impediti fuerint hæc formalia trzeba tu Pobor
cę zabic albo zpalic nie bydzie miał tunas na czym
patrzyc chiba na tybinkach albo ktorego iego chłopa
to dobiero z tąd poiedziemy omnes inculpati protu
lerunt aliisque plurimas uiolentias Inquisitione pro
bandas perpetrarunt et executi sunt prænas pro qua
litate et quantitate facti irrogandas succubuerunt
pro quibus super ipsis decernendis et id quod iuris erit exe
quendum præsentibus citans alias citatione ipsa dep
missis latiore in diem hodiernam incidens et pro
ueniens partibus ipsis utrisque actorea quidem per G.
Alexandrum Dziwanowski suo et aliorum nomine per
citata uero per N. Joannem Chudzewski suo et alio
rum nomine coram Judicio præsenti comparens et secum
Judicialiter controuertens quarum controuersiis Judicium præ
sens coram se inductis exauditis ad affectationem
partium utrarumque dedit et concessit iudicium præ
sens Dilationem Inquisitionis parti utrique super
contenta citationis idque ad sequentes F. C. Hucq in con
tinenti M. R. E. H. Josephus Krysicki de Plocki per
comparens

comparens palam publice recognouit ea ipse citationi
literas sibi pro termino ibidem assignato coram citatos
videlicet dnm Andream Chudowolski de Chudowo ad Bona descripta
ibidem per eum et coram G. Antowski ibidem ad Bona descripta in
summa eidem Antowski per P. Joannem de Szczytniki in scripta contra uero eo ipso citatos ibidem ad Bona cadere
et sorte ibidem descriptos quoniam de probatione illorum
constat feria quarta in Festino festi Sancti Martini Con
fessoris proxime preteriti tum et ibidem primo et expiry
pena Curie obtenta tempestiue ante obtentionem
illius in una integra septimana detulit exportauit
proposuit reliquit et publicauit ut iuris est ea que
sunt eidem Ministeriales fuit relationem

Dilatio Inquisitionis Alicuius Rabina

In causa et actione Iudiciali per scriptum ~~inter productorem~~ ~~et reum~~ ~~Iudicij~~ ~~citatum~~ hinc in Mutuos Actoratus et Reatus continuatis prima quidem vice productorem Iudicij presentis eiusq; Relatores NN Andream, Erasmum Lucam Sebastiani Sorcdem de Stanestum Stanislaum Famulum Petri Sabinum et NN Thomam Selinecki Matheum Grzegorzowic Famulos Regni Polonie Dominantes parte ab altera citatis ideo quia ipsi in scriptis eorum publicatum Constitutionum Iuris ordinem Regni Polonie Vetera Statuta Consuetudines Municipales Ueteris temporis in plenitudine expositionis notarie Famulos Mandato et quid ea premissa debite executioni Iudicialiter mandare Mandato et Informatione Iudicialiter mandato Iudicialiter Regni ex Informatione Iudicialiter Famulos Famulum Actoris in causis eius subsequentibus et Negotijs Famulos Famulum Actoris in causis Bodzentinensibus Quemadmodum ea que ulla ordinatione primo nec hijs diebus Iudicialiter Quemadmodum ea que ulla ordinatione primo nec hijs diebus opposita per partem Actoris contra Reum Reconuentionem

nibus tam ctorem eundem gr̃ famulos ipsius oppressionibus
plurimas violentias perpetrarunt per q̃ leges legi transgres-
si sunt pœnasq ratione cõmissorum incubuerunt ac quas ipsos
ipsis decernendas p̃sentibus citari q altera vero in causa in
ter Instigatorem Judicij p̃sentis ejusq Delatores Nles Thomam
Klicerosli et Catharinam Cynyska invicem conjuges ctores
ab una et Nles Lucam Parentem et Mariannam Grabinska
conjuges tum Andream Valentinum filios Grabinskie necnon
Catharinam Franceka famulam Virginem innuptam atq hone-
stos Stanislaum Josephum et Joannem famulos Grabczyns-
kie infrascriptarum violentiarum convulnerationis mutuos patro-
nos et Executores parte ab altera citatos ideo quia ipsi in
contranum Juris publici procedendo nec pœnas ratione in-
fra scriptarum metuendo tempore certo in protestatione expres-
so et quibus p̃dicti Grabinscij cum incultatis famulis ipso-
rum eidem ctori homini innocenti euntj ad campos Boro-
rum villæ Klicerow sine ulla data occasione malivam gabla
intercepterunt eodemq verbis inhonestis lesserunt ac postea
misere concurrerunt convulnerarunt vulnera in Oblatione
specificata inflixerunt damna multa in frumentis et pratis atq
horto per spontaneam pecorum pecudis equorumq immissionem et
impulsionem causarunt damnisq ex inde ad trecentos florenos
Polonicales intulerunt incultata vero Franceka anseres in nu-
mero quatuor ex multis damnis mactavit ctricem conforte
verbis lesivis affecit aliasq plurimas violentias perpetravit seu
omnes incultati perpetrarunt per q̃ contra leges legni excesserunt pœnas
ex inde emergentes incubuerunt nihilominq ut eosdem famulos ipsos homines et
cesivos assumendos de ipsis pœnas facinoris illorum eorum ipsas forte officio mode-
ratur et in defectu statutionis ipsis pro eis respondeant p̃sentibus citandos alias
Citationibus ipsius de omnibus rationibus inde hodierna inde et proveniens
Partibj ipsis utriusq ctorem a quibus ipsis citatis vero per Nlem Thomam Klice-
rowski suo et aliorum nomine coram Judicio p̃senti comparens et secum Judi-
cium proponens quarum controversijs Judicium p̃sens coram se inductis exami-
tis ad affectationem partium utrarumq combinatis ctoralibus et rea-
libus dedit et concepit Judicium p̃sens Delatione inquisitionis Partis
utriusq super contentis Citationum et protestationum deq ad sequentes
revelandos strictos Locum terminos prius et proximius in castro Locum
celebrandos termino Partibus eisdem utriusq eidem totali interesse
conservato comparendi peremptorio

Dilatio ad producens munimens Mahomaszy Murzynaro

In Causa et actione Iudiciaria inter Ill. Bartholomaeum e
Iacobum Mahomaskie Fratres inter se germanos Fratres
inter se germanos Actores ab una et N. N. Gregorium Parentem
et Georgium Filium Sniechowskie et Georgium Filium
Sniechowski et Hedwigim Mahomaska in vicem coniuges
parte ab altera citatos iuxta datam citationem manualem
manibus ipsis subscriptam mediante qua levata summa
Trecentorum florenorum Polonorum ab actoribus inscripserunt
se et obligarunt eosdem actores coram actis authenti
cis Regni iuxta praefixionem temporis in eadem inscriptione
expressi de eadem summa percepta sub poena Banionis
in Casu contraventionis decernens quietare et abre
nuntiationem facere non tamen eidem inscriptioni
et assecurationi suae satisfecerunt et eosdem non
quietarunt nec abrenunciarunt citantur igitur ad
videndum et audiendum ad satisfactionem eidem in
scriptioni per sententiam Iudicij praesentis stringiendi
quod iuris erit exequi praesentibus alias citatione ipsa
de praemissis latiore in diem hodiernam in eidem et
proveniens partibus ipsis utrisque Actorea quidem et
per N. Iacobum Mahomaski suo et aliorum nomine
personaliter citato per N. Georgium Sniechowski suo
et aliorum nomine coram Iudicio praesenti comparens et
secum Iudicialiter controvertens quarum controver
sijs iudicium praesens coram se inductis exauditis ad
affectationem parti Actoreae dedit et concessit iudicium
praesens eidem parti actoreae Dilationem ad munimen
tu causae praeterea necessaria idque adsequentes Ill. Hiis
in Continenti M. R. G. St. Iosephus Krysicki de Plocho palam
plerumque comparens palam publice recognovit Quia ipsa
Citation literalis Sigill. pro terminis praesentibus serviens
cons. citatos ad Chorzewo Sabbatho post festum S. Mar
tini Pontificis proxime praeteritt detulit exportavit po
suit reliquit et publicavit ut iuris et moris est de quo
praesentem idem Mlis fuit relationem

427

Inferm[itas] inter D. Korzybskie et Malowyskie

In causa et actione iudiciaria in prasera intendit Stanislaus Judicij
de ent[is] eius q[uo]d[am] Relatorem N. Adamum Korzybski actorem ex
una et D. Joannem Malowieski sortium certarum Boro
wa Brzesie Hredem aty et Andream Chmchowski earund
sortium tenutarium seu quouismodo possessorem partib[us]
altera et altera pro eo quatenus ipsi Laborius de Martinum
Parentem ac Thomam filios de Bonis Brzesie Slowarkow
subditos suos excessuros et in amorerimen ac oppressionem
status Actoris licenciosos esse per Mag[nificum] D. Palatinum
nostrum dat[um] qui et p[rae]senti citatione apud ipsos arestantur
pro p[rae]fatis legibus Regni descriptis per ipsos vero ratione
sui actoris contemptuationes enormes sine communi ra
tionis bono de ex liberis pascuis authoritate temporeab
actionis et eorundem insuetis Laborib[us] gravaciones
ad ipsa requisicione eorund[em] boni sui actoris vix ad interemptio
nes sui subditis Stabuant vsinde pactu statutionis ipsi
met pro illis respondeant quod si vero p[rae]missa facere seu
saluerint sciant se in p[rae]mis eo nomine sometis condem
nandos alias citationes ipsa de p[rae]missis latiores indicem
hodiernum in cidons et proceriens partib[us] ipsis utrin
actoreq[ue] quidem p[rae]fatus per D. Albertum Janczybski
consiliarium p[rae]sentis comparens et sedi iudiciali ter controversiam
quarum controversiarum iudicium p[rae]sens coram se inductis
exauditis deraciis desertis q[uo]d de cernit quatenus pars ci
ta subditos in disputatis progressus et statuta g[ra]vamina
ti tam ad iuridicam eius comparentis partis citatae repo
sitio nem dedit et concepit iudicium dicens dilatione non ob[st]i
mitatis uni ex supra scriptis Effectis Statuendis vid[elicet] Ja
bonio de Martino Slowarka Parenti per ipsi iuxta p[rae]scripti
uris Comis medio corporali iuramento comprobande
cum ceteris vero citatis iudicium dicens causam hanc
tantis per dotes pereundem cui negotiata est in formi
tas medio corporali iuramento comprobetur assigen
dit assignandq[ue] declarat in q[uo] ad sequentes D. Stigen for
ti nostri M[agnifi]ci D. Stanislaus Leszczinski Starosta p[rae]sentem
quid publicum regnit Ea ipsa Sibilla Literali Sigilli ordo termino per
tria dierum continuorum coram citatis ad Curiam Brzesie Sabbatho nost[ro] D. S. Martini
Confessoris p[rae]sentio Cum et ea ipsa in quibus p[rae]sens Parte ostendi
impetrate ante obtentum illarum

Exportauit posuit eligiuit deportauit familia Iuisdicentes
ut ipsis ad equo deportandum eidem Illo fecit debitorem

Delatio Inquisitionis inter Cyrenski et Cyrenski

In causa actionis Iudiciaria in scriptis inter Instigatorem
Iudicij ex officio delatorem Ill. Andream Cyrenski et
Matheum Chadzinski actores ab una et D. Catharinam
Drzewanowska relictam olim D. Joannis Cyrenski
Matrem aty Vladislaum Cyrenski filium Cyrenski
nec non Mem. Jacobum Inscriptski famulum D. fatorum Cy
renskich parte ab altera Reatos ideo Leipsi contrauchi
endo legibus et constitutionibus Regni in pdeas contra perso
nam innocentum oppressores saluereque legibus
Regni descriptas nimiumque tempore certum dilig
tione exacto in primis Dni Curiam ceramque confeca
stratum ex pratis actoris progressis in Bonis Elicze
pdicti inculpati violenter deuoperunt et sibi appro
priarunt et Domum ad Bona Elicze deuehi procu
rarunt eundem Chadzinski in officio arresto exper
te eiusd Cuinski actoris respecta adepti Dni cum alio
Ili et Ministeriali primo dentibus pro hoste asserunt
se post dicta in culpata Noter baculo conuulsit con
uulnerauit quo vulnera liuet non sunt obducta omni
modo Dantem inquisitione probabunt Rei his conten
ti vero in maio ceb resoluti quosdam pratum in locis quinq
subareilino in tribus locis dictis pti uendiderunt
fluuium in duobus locis cum alno inter metas D. Thomæ
Elicze wski exema et pfatorum Citatorum parte exaltera
in Bonis memoratis Elicze ciusd actoris Cuin
ski violenter ademerunt pratis suis applicuerunt
in culpatus denique Vladislaus felicis pelendo equo detinu
Cyuinski proprium dicta exfossata a D. Joanne Cyrenski
in pedem dextram primum fracta vulneraueit fama
tum Antonium Dehy famulum actoris Cyuinski ir
ea gregem propium existentem arreptum percepro
nam cui inculpato Inscriptski positum interram con
cussit conuulneraueit aliasq plurimas iniurias per
petrauit seu perpetrarunt perquas constitutiones Regni exse
cerunt penas ratione pro his suscubuerunt adquas
super ipsis discernendas et in quod iuris sint exequendu
presentibus citatq citationeque ipsa depromissis Citatore

429

In diem hodiernam incidens et proveniens partibus ipsis utrisque actore aquidem per N. Andream Cywinski suo et aliorum nunc citata vero per N. Vladislaum Cyrzanski coram Judicio praesenti comparens et secum Judicialiter controvertens quarum controversiis Judicium praesens coram se inductis exauditis ad affectationem partis actoreae dedit et concessit Judicium praesens dilationem Inquisitionis parti utriusque super contenta citationis idque ad sequentem T. C. Hic in Continenti M. R. G. H. Josephus Krysichi de Plocho pler comparens palam publice recognovit Ex ipsa Citatione literatus sigillo pro terminis praesentibus Servientis Citatus ad Bona Kliczewo Sabbatho post S. S. Martini Pontificis praeterito tum et eius primam ex qua poena Contumaciae est obtenta tempestive ante obtentionem illius in una integra septimana posuit reliquit publicavit praesentes familia Curiali publicavit ut Juris et moris est de quo praesentem idem Mlis fuit relationem.

Dilatio Inquisitionis inter Ex. Rzeszotarskie

In Causa et actione Judiciaria infrascripta inter Ingrd Judij praesens eiusque Delatores Generosum Paulum Rzeszotarski B. C. P. tum Laboriosos Joannem Kaczmarz Gregorium Witek Laurentium Wach Adami filium Subditos de Villa Rzeszotary Stara Wies actores ab una et NN. Martinum et Jacobum fratres germanos infrascriptarum violentiarum primarios authores motores et Executores Principales atque Michaelem et Thomam Rzeszotarskie eorundem Principalium Complices coadiutores parte ab altera citatos ideo quia ipsi in contrarium legum procedendo nec poenas contra temerarios per Innocentum personarum oppressores calumniatores minime veriti ausi sunt temporibus ante hac diversis in Protestatione expressis assumpto quodam indebito rancore et odio contra Dnum actorem primo eundem Dnum verbis calumniosis diffamarunt ac deinde Subditos nulla data ansa mali veniendo ad tabernam actoris propriam in Bonis Rzeszotary falsis sitis ubi protunc praefati subditi

commorabant

Sommoratus in ed taberna primo alloc[u]t sunt eor
bis quy to[n]ty a Key Synowic sedricie nie daremo tu
Imaidabe Sedrie nie Sługo evicksy tum uo Sfatus L. Dan
nes Kacz mare sum eremu mamy Smierdzicie tak mi
Sdzie iako y Wabrz mis Samowis um uero Sfalquer
ha dzait in culpatus Martinus Sze kotarski nullo hab
to respectu anfora cum cerevisia ad caput eidem Labo
nisko Sanni proiecit et eng[r]onissime con vulnerauit
demum Sdicti inculpati Sinistrales ad Sanctuarium e
se ponguerunt eosdem dictos Subditos concusserunt
con vulnerarent mutilarent vulnera ij obductione
spei Scata intulerunt interimere aliquem ex sub
ditis attentarunt et interemissent nisi a vicinis per
sonis defenderent ac post sibi fuga consuluissent bis
h contentis uicis bonis tam antecedaneis annis quam
moderno anno ad Silua[m] portaty alias dogdiu et lo
cum litem vrdaiska et laski Sdpissime cunctis equis
et bobus h habendo possessionem in Sfatis bonisar
borum uarij generis tam ad edificia quam ad fo[n]
ualentium ad curros trecentos plus vel ultra exci
derunt et ad bona sua residentias q deuexerunt da
uero Sfatus actor ipsis amicabiliter per certas per
sonas requisiuerit de usurpatione possessionis meis q
bonis illis h[ab]uerba protulerunt salua aut h[ab]ita Sdi
dicis acc num dato uacyni kiedy moremy cuge dammu
tam in frumentis quam pratis per Sdpissimam equo
rum expulsionem intulerunt alias q uiolentias in
termino declarandas intulerunt quod ipsis uigni
sitione pro habit[a] per quod consilgos Regni exco[m]
runt penas q exinde emergentes damnum ad
quas Sepe ipsos deuerdengo et Sdg dicinis ent exe
quendum Sentiq citandas ad hoc citatione ipsor Sdemis
sis latis de incidentibus et proueniens punctibus
ipsis utrisq actoria quidem per P. Saulinh Dzefo
warshi sua et alio tum me per citata per P. Thoma
Kupischi coram Sdicicis dsen[s] comparent et seque
dicicis alter controuertens quarum controuersij Sdi
cium dsen[s] coram se mutuis exauditis deuenit pen
tibq q decernit qua tenus subditi actores vulnera medio
tempore sumbronto compotentiq ni[hi]l seq[ue]ns S. f.

431

Hicq in Continenti plex comparens M. P. Honestus Jo
sephus Krysicki de Plocho palam publicq recogno
uit Ea ipse Citation literalis Sigill pro terminis p
sens seruiens cons Citatos omnes ad bona Rzeszotary
Taly feria 3da ante festum psentationis Gloriosissi
mae Virginis Mariae pxa pterita tu et eius primam
ex qua pena Conta est obtenta tempestiue ante ob
tentionem illius in una integra septimana detu
lit exportauit psenteq Curiali familia publicauit
posuit ut iuris e de quo psentem idem Mlis fecit
Relationem.

Eductum Bagniewo. Zepkowo

In Termino hodierno ex dilatione anteriore super edu
cendam Inquisitionem partibus Infrascriptis utrisq ad
sequentes querelam Castrens Plocens terminos ut poterno
dernos cum termini ibidem contenti legitima conserua
tione facta et per Judicium data et concessa et hoc in Cau
sa et actione iudiciaria infrascripta inter Ingrem Judicij
psentis eiusq Delatores NN Laurentium Parentem
et Marianam Wirzbicka Coniuges at Lucam et Ma
rianam filium et filiam Zepkowskie actores ab una et No
biles Casimirum Patruum infrascriptarum conuul
nerationum acuiolentiarum iussu mandato regi ipsa
executorem Principalem et Mariannam Cywinska
Coniuges tum Stanislaum filiastrum et Marian
nam pfatorum inculpatorum coniugum filiam Bagni
skie atq Zofiam et Hedwigim Bielinskie albertum
Starczewski Martinum Rosthowski Joannem Osie
cki Jacobum Karwowski eiusdem Principalis adhe
rentes parte ab altera citatos, id eo quia ipsi in con
trarium iuris publici procedendo nec pnas ratio
ne infrascriptorum Sancitas imo, uerati et pcipue
prdictus inculpatus Principalis comendo in uicinitate
ad eisdem actoribus solo tantummodo cons eosdem ductus
rancore tempore certo in protestatione ex pso super
ueniendo ad horto forium ad actoris Parentis Proprium
absente pro tunc illo pfatum Lucam filium actorem
sine ulla data occasione tantummodo ex eo quod ex

ipso

Ipso dans am conv[ulnera]tionis pecord ques init concep[it]
conv[ulnera]uit eosdem in deductione specificat[a] inflixit
ac post subsequenti tempore eosdem altos in campis Bo
uorum villa Virtella iacki[en]tes associatis sibi supra
scriptis in[con]gatis enormissime furcis ferreis alias
vidlam[en] vocit[ant]em et alijs in[con]uisitatis instrumentis con
cussit conv[ulnera]uit interimere conniuo attentauit
seu debuit omnes in[con]gati attentarunt damna mul
talia in fruentis et pratis actoris intulerunt ex inde
ad trecentos florenos solonicales eosdem dampnifica
runt in super pratum intribus locis fodit[us] principa
lis tum saltem in quarto loco ademit et suis agnos ap
plicuit alias q[uer]imonias eius bentiar in quione proban
das perpetrarunt per quod contra leges Regni exce
serint grauas exinde emergentes succ[ur]rere
ad quas super ipsis decernendas et id quod iuris erit
exequendum citra plenarias dilationes
ebd[omad]e inquisitionis anteriore dominicis latio re
mo diem hodiernum inciden[tem] et proxim[um] futuram
actores scilicet Nis Laurentius Zeffirowski actor
suo et alio[rum] actor[um] nomine coram iudicio dixit plenum
parens petijt sibi in[con]gato anteriorem dilationis inquisi
tionis deductionem eiusdem in in statuti decem Mis
quem eius Regni tenalem ad rotha sendum se superin[con]
ruptos testes addi et deputari et iudicialiter dixit
muni affectationi[s] partis actoris utilicit[er] annuendo
eidem Nlem Regni tenalem Ilonestum Josephum
Jerzychi deputatos iudicialem addidit et deputauit
qui quidem actor N. Laurentius Zeffirowski Existens
per eundem Nlem officio ad rotha situs iuramentum
corporale ad [illegible]magine Xi Dni observ[an]dum ut
bita solenitate in facie iudicij dicti dixit et
postitit in eam iuramenti rotham testes suos ad
hanc inquisitionem inducendos sunt con[sequ]entes
nec appellatione remissa formula deo et Sancta Jesu
Xi Passione ita ejusdem adiuuante post quod stetum
iuramentum testes suos aperti bendo testimonia
tam in actoratu quam in reatu secundum deductos
rum testimonia in oculso rotho habebantur
et eidem parti actoreae in oculso rotholo scribebatur

dela

De quib⁹ ex tradit⁹ et ad se recept⁹ officiū Dñs ꝓ
cauit qr̄ stat Dñs tib⁹ ꝓ int⁹cessp cibat⁹ ꝙ ad
undi cam P. Valentin. Clemᵉ vob⁹ oppositionem
dedit et concessit iudicū Dñs ad thonem in firmitat⁹
uni exit⁹ uidelicet Mᵍᶠ as imo Bagnisky per ips⁹
uixta descriptum uis communis medio corporal⁹
ramento com probande ad Clemᵉ nem Et tib⁹ iudicū
Dñs causam hanc tantis per eum tolz illius effe
tu donec per eundem cui⁹ oppositā et infirmitas medio
corporal⁹ iuramento comprob⁹ Dñs pendit suspensam
et declarat ad sequentes D.C.

Datum Inquisitionis Maliszewo Bagnicuo

In Termino hodierno ex dilatione anteriꝰ et apparen
tibus Inquisitionem partibus in passuis citatis
ad sequentes Querelar⁹ Castrum Doloꝝ Termin⁹ ex
probe modernos cum terminis hic in contentis legi
time Processus fuit et p Iud⁹ Dñs dict⁹ et Comes fi
et hoc in causa Iudiciaria in passuis inter Dnᵍᵗᵉ Iudicē officij
ꝓcuratorem ex officio Querelantes ex una et Matth⁹ et Matth⁹ de Matkowskich
Patres inter se germanos actores alterna ex altera Dñs
Jand et Marianam de Lewinska coniuges atq Stanislaū de Bagnicuo
Bagnicuo hic in passuis conuentiand⁹ et reos partes altera
altos Ideo quia ipsi contrauenientes legib⁹ et constitutionib⁹
Regni qd̄ ne in iniuriare imo emicus qd̄ sub tributorib⁹ sup
dent ipsi attamen nattentis omnib⁹ et singulis de quib⁹ incusa
tur pathuꝰ ut ꝓ fassus est coram eodē die ipso dominico
rogationū in anno proxime ꝓcento 1692 eisd⁹ actor⁹ ꝓdictis ec
clesiā Polatoriens⁹ eunt⁹ uiam ꝓhibere int⁹cepe
runt in ea ꝓcessione inter cepti⁹nem cod⁹ uestis pretiosis et
aspris in presentia multor⁹ hominū decenter et contem
ptuarum contutores et conuitiare omnino attentarunt
et eosdē uestes cum assistent nisi actores se honesta
ualuarent fuga hos in contentiuē maiori cum strepitu
obesse uolendo anno ꝓsenti damna multa in frumentis
uarij grani et seminis ad prata eiusdē actor⁹ pertinen
tia eam pecoꝝ pecudū ad deambulandū stāt⁹ et equitationē
causarent tanniq ex inde ad trecentos florenos polonicos in
tulerunt demū prata ex quib⁹ carros tres colligendo
inuitis suis te ipsorum in potestatē ne expectō conscelerās harunt et pascere
usui suo conuertunt pratum eidem inducib⁹ coetaneis magi
stratib⁹ uicinis ꝓximis et adiacentib⁹ qualiter ad monuerunt in super ha
minus alias ꝓtoties manu pulsos ligata in scissis ad sibi et solo
dixerunt ꝓsonā accepere int⁹ quod actoribus vel ad quemuis ulte

vr tulorum dcorum ob carentiam stramin et fani explatcum sa-
sarint prout omnia in quisitione ipsius Gabauri aliasq; pu-
blica instrumenta peregerunt et exacte sunt per quo contra
Legem Regni expectabunt petiasq; ex inde emergentes succubuerunt
ad quas super ipsis decernendas ipsorumq; citandas alias Dila-
tione eadem in quisitionis auctore de omnibus latione
in eadem hodierno mandato et venias et parte et altera par. et altera
Sett. Nus Matthias Malisse postq; et altor suae talem
nec coram Judicio presentes et ibi comparens petyt sibi
vigore anteriori dilationis in quisitionis ductione
ejusdem in instanti decerni Mandatum gratiosum
tum ad Rothsantum se super ea completo se presentandi et
deputandi et finem presentis Judicium affectandi
quidem parti altera ad ulteriora remanendo eidem Mte
Egn. Gralen honesto Josepho Lechner de Lodo
Tenciate mandat et deputat ad quem effectum altor Nus
Matthias Malisse ibidem presentes curiosum Mem-
bris rothsatty nuncupatis corporaliter ad imagi-
nem Crucifixi Dni observata illig de vita silentii
Data in facie Judicij Officij presentis petit et petitum
cum juramento rothsatty altor sui ad hanc impe-
trationem indulti et sunt coniecti nec appreciabi-
nec informati Deo et sancta Crucis Christi Lapi-
ne ita ipsum dicuntur post quod Stephan Juramen-
tum testes suos ad perhibendum testimonia corpore
tum testes suos ad perhibendum testimonia corpore
induxit quos testimonia in occlusa rothulo
habent et eidem parti altera ad in occlusa rothulo
sunt extradita de quo extradatis et ad se receptis
Actum presentibus quietavit quietatq; presentibus

Scribatur infirmitas et sigillum de
Post-prandium III Septembris

In Termino hodierno et Dilatione anteriore et ducendi processus
ad sequentes Querelam Partes Dies et Terminos utrosque
hodiernos Termino hodierno contenti legitima conferentia facta
et Judicij Officium data et concepta et hic in causa et actione
Judiciaria vertente inter GG Alias Sachem Stanislaum et Casi-
mirum Mendrachie atq; famulos et subditos in processu specifica-
tos Altores ex una et GG Instigatorem Judicij Officij
presentis atq; Jacobum Stinskii et Mariannam eius am Turnuska
micem Conjuges ex altera et Romanum et Semonem Chmielecki dom

Grosi Felicianj filios denig Mes Fabianum fr̃m suum ad
alg Ll Martinum Pone ad eand̃ Curiam Lucanen̄ Civitatis
hoc ideo tum Mes Pasqualem et Dnam Dionisiam de Mendes
bonor Dionisiae Ds Lus Ligatoris parte ad unam
parte ab altera citatos audiendum et audiendum fore de
minationes quas suis totum Processu in actis mei dg
in Causa ocasione ac si debitorum in Cambis
Ffiorentinis conventionis Processu Causa de his latius
dicteng et pro ut ex nullis existentibus ad noticiam dom
nis Citationibus tolli cassari et annihilari nullitatis q
vitio se ipsis actores modernos cassando ad pristinu
honoris gradum restituj fatam quog partem ad hoc
tem vacare inde hinc inde et honestis aggravationis
pdis condignis puniri dg quod iuris erit exequi
alias dilationes producendo processus antenatos de
quibus latius in dicto hodierno inserendi et proponendi
partibus ipsis actorq actorum quid ~~[illegible]~~ cassandi ple
nitatis vero cassandi et negotio dicti Municipalis actorum per
Ill Dnum Dom Glinsky coram dicto presenti comparentes
coram dicto actor quam contra ipsos dicti Dni coram se indu
bis exauditis decernit Sententiam decernit quatenus
pars citata cassandi et negotio principale satisfaciat
litationi producendi Processus dg in instanti et quo
niam duxit proinde hinc dg dicti Dni de mandato ordinis
decernit quatenus coram pars dicta actorum cassandi ipsorum
tiam Processus morat se habuit medio corporali ju
ramento eundem dg in instanti ad quem ipsi prorsus
andam viam delationem dicti Dnus Ill Dnus
Sorenshug sibi dicto dicti dicti adhibit et deputa
uit ad juramentum eidem parti actorum cassandi per partem
citatam cassandi in dicto quo dicti dicti coram attento
cassato processu eodem super originale exponendo
decernit ad respondendo vero dicti dicti hoc ulterius
partibus controrum Ill coram se in dictis exauditis ad
affectationem partis utrius dg addit et concipit dicti Dnus
Dilationem inquisitionis quarte utrig supra contenta cito
terminis de lad sequent etc.

Infirmatas Sledtevor Iglesiae

Interminis hodierno ex delatione antenate producto
processu dg ad requisitionem Excellentissimi Casbeni Dni Dni Terminor
ad quos moderno alterius eodem tenore legitimo
opportunatione facta et hoc Dominus dixit et concessa authoritate
vi pra

Causa et actio ne Judiciaria missa scripta inter Nem
Joann Bledzewski actorē ex parte ab una et Ingrd Judicij
ejusq; dominos ac Nīe Volentinū Joann Petri Simonis Zgleniche
ac Succolsores eius Nīe Joannis Zgleniche eiusq; dominos
rem ad hanc partē ab altera gm primo de quada pdna
banitionis seu infamiā supsos actorē ex parte
tunc ipsius partis ad hereditē in Judicijs captura Lyda
latinaty Polonice vij Zaiąc et hoc in causa vitationē
casi Joannis Zgleniche Nīe Nouosis Judicialis
interruptionis et virtumultum exigitatis regestionis
processū causē pdnāq; infamiā de his latioribus obten-
tis prosequi ut illico aprima nothia agit illos citat
audiendū et audiendū eandē pdnā Banitionis seu
infamiā tolli cassari et annihilari nullitatisq; vitio
subsistere vti nulliter et indebite extorsū competens
nullis extraditis nec admotitiam dedictis citationibus
imo aggravatorie incompetenter ad pristinū honoris
gradū restitui ipsumq; ad hanc eius exegui absq; dilatio
ne eiusdē producendi processus anteriores depmissis latiores
in diem hodiernam residens et provenies partibus
ipsis citatis adorea quinq; cassandā per citatā per
Joannē Adamū Skowski coram iudicio presenti compatens
ad indicium eiusdē comparens partis citatē reposiones
dedit et consessit eundē iudicij processus dilatio nē infami
catis uni ex tergo suis citatis videlicet Nīe Valentino
Zgleniche per ejusd stampā cuius presentiarius comissione
dicto corporali iuramento comprobandā cum decem
nero citatis iudicij dominis causam hanc ad totoilig
electū tantisper donec percundem cui reposita
e in promitas medio corporali iuramento exactū
comprobet suspendit in spem cuius et declarat ipsum
ad sequentes Quarellas [illegible]

Sentencia Nīe Stanislai Skibudzki Skirnino

In Nomine Amen Actore Judiciariā missa scripta inter Nīm
gorem Judicij Osiecznensis Dominum Venceslaum Skotnicki Starostam Seneren-
sem Judicij Osiecznensis Dominum Venceslaum Skotnicki Starostam Seneren-
sem ex parte ab una et Nīm Stanislaum Skibudzki
burn Skibudzki Starostam Seneren[sem] Mirosławum Skibudzki
Judicij Palatinatus Posnaniensis Thesaurarium Nīm et Salthasinum Skibudzki Sedlens[is] Sen
Judicij Palatinatus Posnaniensis Thesaurarium Nīm et Salthasinum Skibudzki Sedlens[is] Sen
ioremq; Comuges et omnes Mansuetos cum Mantis aut hic ex parte
ex parte altera Judicio citatos citra ipsi contravenendo sententiarum
meum complanatum Nomen respectu exemptionis bonorum Remsko
consensito quo mediante Subditas Actoris impignoratos dominos suos

437

adpresens per actum Jure hereditario Lusitos. Natu
uas ex bonis pub possobudj existentes Extradere cu
actori obligarunt. Quatenus id prestare nunt quemis eas
subditas Duas adpresens denominibg degnominibg et
cognominibg ignorab postquam monstrauit spem sean
dos presens, eam exhibere requisitionem exhadere recusarunt
pretendo uadium eis contractus appositas pbebuisse
eam, et traditione subditarum propinbus suis ybi de
cerne per dge Iudicem requesit pus enthg stante sbae
stratione ybi de prsumpsit Ista die mensis hodiernam medet
et proxime postha ybi Ubig actoria qui pte Ista
uero pro suum fiannem Examinibi coram Iudicem pus
sent componere Termino sem hodierno sibi prefix ad pus
sens habere et huemmodi spem pro pro sencia dissentiendi
exposita et inuendo scripserunt prorogatum dominum et
et limitarunt prorogatum sentiunt prorogatum ch mungum et dimi
tant. Dge ad sequed Iudex Ista hora Successiuum pus et pro
xime ybi mine in Castro Ducensi celebrid Termino partibg ex ybi
ibidem stabi in Curia personaliter comparendi precepit. Hoc
in continenti coram eod et presentia actor eius pte comparente
Jonestus Stoephog Interrelli de Pacho pallam, publice presentem
cuiusque Status Literis Segilo pressum pendenti sacris
sibi ad bona hereditaria Jonas dextis per Regis Sanctum Muchm
Dominum meum clementem debite exportatum et in sua pote
pendet relinquere publicarum ac Iuno esp degnus presidi dg Mtis
Jeus Rekshod.

Sentio Inter eosdg.

Jn causa et actione Audiencia inter Ongorem Offrey Prudens
eosdg Relatores Senensum Jacobum Stenbii et Jonestob Joa
nesch et Paulum Pachon Mtis Regni Sueciae et de Villa Nouodi
subditos et quos eos subditos eam dm Curie actoris habena
et Senensum Mansionem hospitalis Thesaurariis Rectori
atq Bonuses Paulum Gladamum et damum dictos Ne nis
Bonibus eius Senensi Thesaurarii parte altera subditos
uerum Dni actoris dicti Jona ipsi presentium Senensq
Thesaurarii an Iudex dominum ejusdem suo nomine Honestus
Paulum Pachon victori Regni Suetem dum et effluiso sub si
tationem ipsi extradere et committere et omnibus in eam nec eo
contentus sed succepsu tempens dum honestus Joannes Pa
cho Mtis dicti Officiums eius Mansionalibus exequeret

...eram extradita Sistione domum suam reuerteret cum ...
...sibeam interceperit cum famulis suis cum seruis sui Radmer ...
...medue bere specificata intulit Inducendum ...
...ar alias trusentras ... peregrit et peregerunt ...
...Leges Rm excepcionem ...
...erunt prout Stanislaus ...
...dem hodierna mediante ...
...reagrit pte Generosum Jacobum Lubichi ...
...nne Stata pa Generosum Joannem Dhamnichi ...
...decoprit comparet famulus eius Serbal ...
...prien: Jeum Rethene, dehibi

Jonpto Serba inter eosd

In Causa et prone Judiciaria in praesencia inter Illustrigabric. Dn Judicy ostrien Existentibus ex vna et Generosis Jacobum Lubichi et Annam Zoranska Generosos Starostam Mystaw Aunyam et alias absentes ex parte altera Generosis Simonis Jaxa Lubichi Sic Sermanus Procurator Sr Charnus Salembazonis et Consortes tam Nri Lubichi famulus et Honorum albertum hgni fabram prout de hodierna sitis die huius ejusdem Sententiam ...
...ordo certo scripta natenus inter actores absentes et ...
...ore Senatus honorum Rspsobudij mutuo seruanda ...
...parte Rumationem de prostatis bonis et Quaestionem mendi Instrumentum denegarunt. Cumimo hobditos suos omnem obedi entiam exhibuerunt prout de facto eadem Generosa Rspsobudka Saperuenendo ad prostatas bona Rspsobudij Senatus actorum sub ...
...ecta fustidiam similem et pascenda per subditos alterius ...
...uicida pecora Serenissi et Sematis prospinationem tempor ...
...Arendo et Senatus honorum non elapso prohibuit Honoratum albertum Ignifabrum Inquilinum honorum Rspsobudij ...
...dis ferendis actibus hgni Instrumentis damna subsidiarum ...
...Cui hgni faber existens per spontaneam pecorum pecudum ...
...ni Lionem Instrumentis multa damna causauit Pars ex Instrumentis bonorum Rom sua petendo mutuo hortatur eadem pecora ad Sorestam Similem abigerent ipse causa sua temerarie modo ut dicitur pecora ex Sorestis famali pepulit Seraing qua occlusum erat absidere prostatam Item Thomas Thy erembi Scultetus auit absentes actores in hoc Sorensem ...
...riauit ad arma inusitata cum eum Macerebus arte pro ...
...epuit pro pastus q nos Lubichi et mutentes existen ...
...usus est. Boreas Petrum, Thomas Rspsobudij interturbat ...
...Joannem Bagnichi famulum Emunderas Generosam Annam ...
...Instrumenti Sibi ...
...Spectandi pro ...
...petendi et contra Leges Rni excepcionem ...

439

indie hodiernam incidere et proueniere partibus ipsis utroque
Actorea quae per Generosum Iacobum Slinski suo et aliorum
Actorum nomine pro citata per Generosum Ioannem Dra-
minski coram Iudicio possit comparere Terminum eundem
diem tale qualem ad praesens habere debuerunt Scribatur
reliqua ex priori de toto cum Relatione

Similis 4ta Scriptio

In Causa et actione Iudiciaria in praescriptum inter Ingenuos
Officiales Praesentis cuiusque Delatorem Generosum Iacobum Slinski
bonorum Romaliae haeredem Actorem ab una et Generosos
Miroslaum Kossobuski Thesaurarium Plocensem et Catharinam
Salenska conuiges parte ab altera ad haerendo Cer-
tae Commissioni per Generosum Albertum Bilinski
eius Actori coram Actis Castrensibus Ciechanouiensibus facto parte
ab altera citatos Idem Quia ipsi contrauenendo Decreto
Iudicii Officii Castrensis Plocensis inter se Actorem et eosdem Citatos
ratione exemptionis bonorum Romaliae lato, Quomediante
Scripta manualia Hypographia aliasque quasiuis dispositiones
et Contractus ad bona Romaliae spectantes et pertinentes quorum Cum-
mam Sexdecim millium Florenorum Polonicorum ipsis in exemptionem
praedictorum bonorum Romaliae realiter persolutorum
Licet toties sint Requisiti in euidentem Actoris Clusionem
procedendo extraderent nolunt quinimo circa se deti-
nent proinde poenas Contrauentionis sue cubuerunt
pro quibus decernere possit Citatus alias Citatione ipsis
de praemissis latiore indie hodiernam incidente et pro-
uenire partibus ipsis utroque Actorea quae per suos Iaco-
bum Slinski pro citata uero Generosum Ioannem
Draminski coram Iudicio possit comparere Terminum
eundem hodiernum tale qualem ad praesens habere debuerunt
Scribatur de toto ex priori cum Relatione

Dilatio Infirmitatis Rosciszewo

In Causa et Actione Iudiciaria Infrascripta inter
Gnosum Thomam Rosciszewski Actorem ab una et Gnosos
Joannem Franciscum Andream et Hadislaum Rosciszewskie
parte ab altera Citatos et ad Citatos post trans
lapsum Ternum seu Translapsos Ternos si qui sibi Actori
ob non prosecutionem Causae praesentis translapsi
dici merent nempe ad paratam remissionem ab officio
Burgrabiali Castrensi Plocensi ad Iudicium praesens
et hoc in Causa occasione per ipsos Summa trecento
rum florenorum Polonicorum per eundem Gnosum Franciscum Ro
sciszewski nomine eorum fratrum Gnosorum accomodatae
et inscriptae non persolutionis processu Causae
de his Citationi Citantur igitur ad videndum et audiendum ad Ulte
rius ea in Causa cum ipsis iure procedi Officium Com
petens ad paragendam Executionem addi et id quod
iuris erit Exequi alias Citatione ipsa de praemissis
Citatione in diem hodiernam incidentem et provenientem
Partibus ipsis utrisque Actorea quidem praeterea Citata vero
per Nobilem Laurentium Stawiski ad Iuridicam eiusdem
Comparentis partis Citatae repositionem dedit et Concessit
Iudicium Officii praesentis Dilationem Infirmitatis Gnoso
Francisco Rosciszewski Cum caeteris vero Citatis
relisperdit Causa praesentis reliqua ex ex superiori.
Hic in Continenti Coram eodem officio praeterea Comparens
M. R. G. H. Josephus Kresicki de Plocko Iudicialis
Recognovit quia ipse Citationem Citeratam sigillo pro
Terris praesentis Servientis Coram Citatis ad Bona Kobyla
Loska feria sexta post festum Sancti Martini Pon
tificis proxime praeteritum detulit exportavit et
publicavit ut iuris est de quo praesentibus
Mtus ferit Relationem

441

Infirmitas ~~Scribant~~ in V. LL. Glinski et Kossobudzki Thesaurarium Ploceen.

In ~~[illegible]~~ causa et actione Indiciaria infrascripta inter Ingerem judicij praesens ejusque delatores Generosum Jacobum Glinski utque honestos Jacobum subditum et Franciscum Szymankowski et quidem honestos in assistentia ejusdem Domini Actores ab una et Nles Franciscum Bobrowski Matthiam Georgium Zakrzewskie Bukowski tum relictam olim Nlis Simonis Dlugokecki parte ab altera citatos ideo Quia ipsi in contrarium Legum et constitutionum Regni procedendo nec poenas ratione infrascriptorum sancitas formidando tempore certo in protestatione expresso eosdem Actores honestos primo in oppidum Mlawa existentes et pacifices esse ibidem gerentes in se ulla data occasione concusserunt convulnerarunt interimere attentarunt nec his contenti verum in majores resoluti ausus tempore subsequenti in protestatione expresso superveniendo ad Bona Chmielewko parva ibidemque eundem honestum Jacobum Actorem apud Nlem Albertum Chmielewski praeventumque dicti inculpati Zakrzewski sine ulla data occasione arreptum sine per collum eundemque ex Curia Ejusdem Nlis Chmielewski violenter acceptum ad Borram Bonorum Chmielewko ductum in eadem Borra concusserunt convulnerarunt interimere attentarunt his adiectis formalibus Sluchayze my tu ciebie kornieerne zabijemy tali a tali synu eundemque ne revellet eandem oppressionem et convulnerationem ad juramentum praestandum coegerunt eidemque Actori inculpatus Matthias Zakrzewski violenter decem florenos Polonos receperunt sibi appropriarunt aliasque plurimas violentias peregerunt per quod contra leges Regni excesserunt poenasque exinde emergentes succubuerunt ad quas super ipsis decernendas idque quod juris erit exequendas praesentibus citantur alias citatione ipsa de praemissis latione in diem hodiernam incidentes et provenientes partibus ipsis utisque

442

In Causa et Actione Judiciaria infrascriptae inter In-
stigatorem Judicij Praesentis eiusque Delatores Generosos An-
drean et Jacobum Miszewski nec non Laboriosum
Andream Zych de Villa Dobrohi Subditum
Actores ab una et Generosos Albertum Burgrabium
Castrensem Plocensem et Sigismundum Barci Nowolicz
nec non Ll. Simonem Parento et Stanislaum
filium tum Valentinum et Andream Sulenicza-
kow Lucam Sartorem Adamum Krupiak Mar-
tinum Nowak Andream Wey Subditos de Villa
Dobrohi obligatoriae Possessioni subiectos
parte ab altera Citatos ideoque ipsi in
Contrarium Legum publicarum procedendo nec
poenas ratione infrascriptae Sanctae formidando tempore
in protestatione expresso et quidem primo praedi-
ctus inculpatus Generosus Burgrabius equos in Com-
pedibus existentes ex nullis damnis imo ex Campis
magoreis pascuisque liberis eidem Actori Andreae
Miszewski sine ulla data occasione in postpositio-
nem et oppressionem ipsius obeit violenter in stagnum
Actoris Andreae Miszewski proprium impulit et vix
eosdem non submersit nec his contentus verum sub-
sequenti tempore in protestatione expresso prae-
dictus inculpatus Burgrabius superveniendo
ad Campos Bonorum Dobrohi cum inculpato fra-
tre suo variis stipatus armis in necem Actoris
Andreae praeparatis ibidemque eundem Actorem
Andream in eisdem Campis inermem frumenta
seminantem praedictum Nominem innocentem
Nullius Causae Conscium primo verbis probrosis

famam bonam Natale genus Corrodentibus affecit
Contemptuavit ac post induellum omnino secum
ineundum lege publica vetitum provocavit Convulne
rare intendebat Inculpatus quoq Sigismundus ex
bombarda longiori globis plombeis onusta jacula
ro ad eundem Actorem attentavit Insuper Predictus
Bonifratrius cum suprascriptis inculpatis subditis
suis damna multa in frumentis et pratis tam in
Anno proxime preteriti quam in Anno pre
senti intulit scilicet Tritici sulcos quadragin
ta per unum Stadium hordei sulcos quadragin
ta per duo stadia Siliginis hyemalis sul
cos quadraginta per duo stadia in Anno pre
teriti Anno vero presenti Avenae sulcos
Duodecem per duo stadia Millionum sulcos
quadraginta per unum Stadium pisorum sulcos
duodecem per duo stadia pratarum Seni ad
Currus triginta per deliberatam pecorum
pecudum immissionem ac impulsionem
Compabulavit Conculcavit ac in nihilum redegit
Actoribus damnum non Mediocre causavit
eidem L. equum ex campis Magoreis ad forestam
suam abegit eodemq equo Labores exercere
mandavit et exercuit et eidem L. ad exportula
tionem ipsius eundem equum non dimisit nec per
mittere permisit immo eundem circa exportu
lationem convulnerare voluit aliasq plurimas
violentias peregerunt et peregit per quod tot
leges Regni excusserant per eorum ratione premissa
rum succubuerunt Prefecti Citantes

444

Motio Miączyno seu Remissa

In Causa Actione iudiciaria infrascripta inter Ingenuum Officij Praesentis eiusque Delatores Enosos Albertum Mieczynski Burlaskiem Plocen. Albertum Rostkowski Albertum Kowalewski Adamum Ostaszewski Stanislaum Mdzewski Adamum Dobrski Paulum Przeciszewski Iudicium Terrenum Plocen. Sebastianum Rogozinski Joannem Karwowski Koniczek Albertum Karwowski Joannem Stupecki Stanislaum Sokolnicki Testes Enosorum Joannis Mossakowski et Helisabethae Hesz palkowna Coniugum ac Pauli Przeciszewski actiones Actores ab una et Enosos Valentinum Miączynski Commilitonem Cohortis Loricatae Illris, et Mssi Athanasij Miączynski Thesaurarij Curiae Rni atque Stanislaum Zberowski nec non Ignatium Joannem et Dorotheam Miączynskie olim Enosi Simonis Miączynski Camerarij Granicialis filios et filiam aequidem Minorennes cum tutorum de jure incumbentium authem et assistentia ab altera Citatis adhaerendo protestationi actis authenticis Rni cum ipsos officiose factae Deo quia ipsi aequidem Enosus Zberowski atque Valentinus Miączynski in Convulsione Legum et Constitutionum Rni procedendo Nec poenas in ipsis Legibus Rni Sanctas formidando ausi sunt et potissimum praedictus Zberowski ex consensu et commisso Enosi Valentini Miączynski eisdem Actoribus testimonia in Causa Enosorum Mossakowskich cum eisdem EE Miączynskie deposita conscientiam rectam honorem et reputationem assistentibus per laesivam Protestationem suam Circumscribere iniuriam obijcere prout defacto per laesivam Protestationem suam Circumscripserunt per quod Leges Rni excesserunt poenarumque eo nomine sanctae incumbuerunt ad quas decernendas praesentes Citant alias Citatione ipsa de praemissis latiore in diem hodiernum incidendi et provenientes partibus ipsis utriusque Actoribus quidem per Enosum Joannem Stupecki hic et aliorum Actorum nomine pli Citata vero per Enosum Valentinum Klemenski Vicenotarium Terrenum Zawskiensem Coram Iudicio praesenti comparendi et secundum Iudicialis Controversiae quarum controversiis Iudicium praesens Coram se induxit ex auditis, quandoquidem Negotium Privatum ex cuius fonte protestatio cum moderatis actores ratione prohibitorum testimoniorum per Enosum Zberowski valide facta ad quam Protestationem ad praesens ipsi Actores agunt in Iudicio Tribunalis Rni Petricoviensis in Registro ad Cursionem EE Mossakowskich

dependet discudicandum proinde et praesentem Actoratum Iudi-
cium officij praesentis ad eam Iudicia Tribunalis Regni Petri
coviensis ubi ubi de jure venerit remisit et terminum
partibus ipsis utrisque in ipsis Iudiciis Tribunalis Regni
Petri coviensis conservavit comparendi peremptorium
Ejus praesens vigore. Illicque in Lutherensi coram eodem
officio et Actis eius per Comparens Mulier Regni Pere-
rilli Honestus Joseph Krasicki de Plebeo palam eu-
dem illicque Actor provit Quia ipse Citationem literatam Tripli-
cem Terminis praesentem Terminum dictis super Citatis et qui
denique Emissis Migczynskie ad bona Migczyno feria
quinta post Emissum Eberowski ad bona Wronska
feria sexta post festum S. Omnium praesentem Citationem et
eius primum ex qua poena Contumaciae est obtentum tempe-
stive ante obtentum illius in tenore integra septimana detulit
expectavit et publicavit ut juris est.

Remissa Maxose Migczyno

In Causa et Actione Iudiciaria infrascripta inter Instigatorem
Iudicij Officij praesentis episque Delatorem Gnosum Carolum Ma-
zowiecki Actorem ab una et Gnosos Valentinum Migczyn-
ski olim Gnosi Simonis Migczynski Camerarij Granicia-
lis et Vice Notarij Terrestris Zawskrensis fratrem Germanum
tum Joannem Ignatium et Dorotheam Migczynskie praedi-
cti olim Gnosi Camerarij filios et filias ~~minor~~ et quidem Mi-
norennes cum Tutorum de Jure incumbentium authoritate
parte ab altera Citatos et adcitatos ad videndum et audien-
dum attentandumque Inquisitionem seu Scrutinium per
Actorem contra ipsos et hoc in Causa Ratione ac si per
Actorem modernum per applicationem alicuius compli-
citatis et cointelligentiae ac condictaminis praedicti olim
Gnosi Migczynski fratris et Parentis illorum de vita sub-
lationis ac aliarum inconvenientiarum in eorum protesta-
tione lesiva et Calumniosa contentarum ac si perpetratio-
nis processu Causae de hac Latiore coram Officio praesenti
Castrensi Plocensi eductum aperiri et perlegi poenasque exinde
apparentes statui et sententiari praesentibus Citantibus alias Cita-
tione ipsa de praemissis Latiore in diem hodiernam incidente et
provenientibus partibus ipsis utrisque Actorea quidem praesentibus Cita-
ta

446

ta vero per Grossum Valentinum Kleniewski Vicen-
Notarium Terrestrem Zaskrens. Coram Judicio p-
senti comparens et et secum Judicialiter controvertens.
quarum controversijs Judicium p̄sens coram se indu-
ctis exauditis quoniam cum alijs Citatis in Cau-
sa hac Principalibus ad Judicia Tribunal Regni
Petricoviens. p̄sens causa devoluta et ibidem in Rege-
stro disjudicanda dependet proinde Judicium Offi-
cij p̄sentis Causam hanc cum toto ipsius effectu
ac partibus ipsis utrisq ad eundem Terminum Ac-
toratum praesentem remisit et Terminum Parti-
bus memoratis in ijsdem Judicijs Tribunal Re-
gni Petricoviens conservavit comparendi peren-
ptorium. Hicq incontinenti coram Officio et Actis
Lejus p̄sonaliter comparens Mlis Regni Gnalis Ho-
nestus Josephus Krisich de Plocho palam publicaq
recognovit quia ipse Citationis Literalis sigillo pro
Terminis p̄sentibus serviens contra Citatos ad
Bona Miscyno feria secunda pridie festi Sancti
Martini Pontificis proxime p̄terita detulit
exportavit et publicavit ut Juris est de quo p̄sen-
tem idem Mlis fecit Relationem.

Banitis Mlis Misiewskie per GG. Przezdzieckie

In termino hodierno ex Citatione literali Castrens. Plocens.
Adalbertus in Boguslawice Boguslawski Plocens. Plonscens.
Capneq vobis Mlibus Paulo Misiewski et Agneti Dłuzniewska
Coniugibus Tum Martino Dłuzniewski et Reginae Rakowska
itidem Coniugibus nec non Adamo Matthaeo Dłuzniewskiem
filijs de personis Bonisq vestris gratis omnibus vigore Regio
et nostra qua hac in parte Surgimur ad Authentica Termi-
nis querelae Causarumq officij Judicij feria ida proximiq ab hinc
in Castro Plocensi Celebrandi p̄ac peremptorie compareatis
ad instantiam Ingenuis Judicij nostri Quasi delatorum Generosorum
Josephi Przezdziecki et Hedwigis Swiecicha Coniugum nec
non Mariannae Swiecicha olim Gen. Subjudicis Wyszogrodiens.
Consortis derelictae Vidua matris vero eorundem GG. Przezdziec-
kich actorum qui vos maritatis cum sui mariti maritis
vos quoque

Decretis Curie exhibitionem eandem Executionem peragere teneby ido subnixi in Regnis Regni confratte-
gientes Executalis sanctis Statute vero pars eadem
Executionem nec per se nec per alium quovis modo impedire
dictam in Regnis nec aliquem personam ipsi subpa-
ra Bantenno corporeal gladi contra Imaginatorem
interfectorem Relictus Rex inconsonanti Illis Re-
gnis Natis Honestis subjectis ipsi de Loco pala
Publico recognovit quia ipse Citationis Literal signi
pro Termino Relictus servient contra Citatos ad
Bona Barcikowo et ad Bona Jaskolowice Feria Quin-
ta proxime futum Sancti Martini Pontificis proxi-
dent retulit et exhibuit et in Curia Citatos per
servientem ipsum Copia petunt reliquit et publi-
cavit ut Juris est de quo Relatem dem Nobis fecit
Relatorem

Educ. cum Inscriptis Civitatis Vilnensis
Dec.

In Termino Natali a Nativitate anteacto super educendo Regni
Regnis Partibus memoratis utrisq; ipsi ad sequentes Curie
arum Castrum Loca Terminos ut prius moderne cum
Termini ibidem consueti Legitima Conservatione facta
et per Judicium plene lata et concessa et hec scripta Relatione
Executionis inscripta in Bonis inscriptis nominati. Officio per
Meum Burgrabii peracto manuq; ipsius propria subscripto et
Sigillo Officii Regni munito Actum in Villa Krzywo Sorte 955 Regna-
quis ejusmodi Actum in Villa Krzywo Sorte 955 Regna-
quis Citatum Jure victoriam ante portam apertam Curie
Bonorum coram dem Feria Quarta ante Festum Sanctorum
Simonis et Judae Apostolorum proxima Anno Domini
1695 Coram Strzg Valentino Kamieński Burgrabio Castri
Loci in Sententia Illum Ludovici Kobrzyński et Matthiae
Bronowski qui non Mihi Regni Natalis Generosi Laurentii
Sanga de Villa Kudany ad Actum Relatem assumpti Qui
quidem Strzg Burgrabius satisfaciendo Officio sui Adhibendo
Decreto Officii Capituli Loci Sententias pariter Punctorum Jurisdictionis
Actu illius in Terminis Quadragesimalibus Officii Judicij Fe-
ria Secunda in crastino Festi Sancti Matthaei Apostoli
et Evangelistae Anno Domini 1695 ex Instantia Ss

Joannis Chadnowski et Magdalenæ Ostrowska Conjugum et aliorum Electorum in processum causæ intentatæ per Illustrissimos et Excellentissimos Dominos Alexandrum Graefer Palatinatus Plocensis et Clementem Drzewanowskie Fratribus Germanis tum Justina Kirska Sacræ Regiæ Majestatis actore Francisca Nesti Clementis Drzewanowskie Conjugibus tum Sophia Zaluska relicta olim Nicolai Drzewanowski Consorte et tutrice ipsorum demum Sophia Drzewanowska Nicolai et Andreæ Sokolowski Consorte Sorore ipsorum Germana tum et Andrea Salichowski et Alexandro Kowalewski Stanislao Wazynski Stanislao Cyrzynski Stephano Sochi Petro Sokolski et Mathæo Olszewski Petro Leszczynski et Alexandro Leszczynski Ludovico et et Alberto Ludovico Dziedzicki Casimiro et Niedzwiedzki Casimiro Leszczynski et Nicolae Brzezowski Jacobo Leszczynski et Alberto Chorzewski actore Laboriosis Gregorio Szczepanczyk Laurentio Wenska Josepho Gregorio Joannis et Jacobo Zeydlicz Joanne Pastore Petro Fabro Subditis et Servitoribus Generosi Drzewanowskie de villa Leszno occasione equorum duorum Electorum pretiorum valoris quingentorum Florenorum Polonicalium per citatos Generosos Drzewanowskie male atque modo credentes eidem et tribunis redemptionis famuli ejusdem equi attendentibus demum secum ligati abductionis et ejusdem consumptionis convenientis eorundem equorum nec usq penes se detentionis nec ad amicabilem requisitionem et officiosam Nobilis et Nobilis arestum extraditionis Cuna Electorum cum Lombardis famejs aliisq armis aggressionis foriam adhibitum cum extemplo ad fores Cameræ adeundi vicibus excussionis Electoriis ex somno prosilientis enormisque consectionis ac aliarum violentiarum et impugnationis illationis processu causæ actoriæ pœna Bantionis respectus latius et explicata exarrante et exponente condescendit Sumdicta mensa Scamni ut Senioris et moris est sederit quia sedente Senioris directione Securitatem publica per Illustrissimum Supremum Senatum denuntiata partes memoratæ Jure exercentem et Jure victam ad sui commandationem acclamare sapratenato citari mandavit post quam acclamationem versatis comparuit Nobilis Joannes Rudecki reproduxit Decretum pœnæ Bantionis respectu sumasimpto quo reproducto petiit executionem de Bonis Juris victoris per agitationem Inspectionem Scamnorum et de conjectionem Inventarii condescendi et adverse personis comparentibus Nobilis Joannes Mlecki familiaris Generosi

e Alexandr Deiwanowski Exactoris Palatinatus Plocensis no-
mine ejusdem Domini sui relationē ad Castrum quem
Liset ad Rotē non prodijt sed manu se in termino adeun-
ti eandem reproductionem declarauit eandem Excussionē
impugnauit et fieri non admisit. Demum ad Bona eadem dicta
Leszczyna Alias Sorteng Alias e Alexandri Chorzewski et Mi-
chaelis Szczypski cum Supra scriptis Actibus ac Alii conde-
scendit Securitate publica Fundata die Superius specifi-
cata Partes vtraq; ad sui comparitionem Supra spe-
cificato Mri Horatio Laurentio Saiczar acclamare te-
ciit post quam acclamationem personaliter comparens
Mri Joannes Chudziewski reproduxit Decretum Ba-
ni ad Bonorum peticionē Supra scriptum et tota su-
pra contenta. Super ejusdem Actibus Chorzewski et
Szczypski stet obtentu quo reproducto petijt Executio-
nem fieri et retentum peragi Bona ut possessionem sua
Rad et ad bonorum inventurā condescendi quad.
verso certior comparens Mri Manaunia Szczypski la-
go impugnata eadem Executionem his formalitatibus Bromē
ley Executicy Sotumaiq; mē Jan Chorzewskiy Jan
Szczypski godzi to mieć vtasne Dobra sa impugna-
wat et fieri non admisit de manu ad Bona Leszczyna ca-
ter Alium Sorteng Alias Jacobi Leszczynski die eodē
ut Supra et cum Nobis ac Mri ut Supra condescendit
ibidem Securitate publica denunciata et Jurisdictio-
ne sua fundata Partes vtraq; ad sui comparitionem
acclamare ceiit post quam acclamationem Mri com-
parens Solarz Mri Joannis Chudziewski reproduxit Sa-
tam Bonorum peticionē perpetuo ordinem et tota Supra contenta
Super eodem Mri Jacobi Leszczynski obtentu petijt
Executionem de Bonis fieri actis peragi ac Bona ejus
in possessionem suam dari et ad conficiendum Inventarium con-
descendi et adverso Relatu comparens Mri Manaunia Szczyp-
ski procurator ejusdem Nobilis Jacobi Szczypski nomine ejus de
Clausulis sui Juris formalibus Bromē ley Executicy Sotumē
prē Gradnym Starostwie Drawsko Mazowiey interposuit
Executionem et fieri non permisit eandem demum ad Bona
eadem dicta Leszczyna Alias Sorteng Alias Alexandri Szczypski die
eadem et eum Nobis ac Alii ut Supra condescendit ibidem
Securitate publica denunciata et Jurisdictione sua fundata
Partes vtraq; ad sui comparitionem acclamare ceiit post

juxta acclamationem Stolti comparens supratactus Nlis Joannes Chudzynski reproduxit Statam Bantiani perpetuae gerentem tenorem supra contento super eodem Nlo Alexandro Leszczynski obtentam petijt Executionem de Bonis juxta ejusdem Statae Bantiani perpetuae tenorem specialem in petitionem hanc minime ut ad conficiendum inventarium condescendi et adverso pariti comparens Nlis Thomas Brodecka Consors ejusdem Nlis Alexandri Leszczynski nomine et Nomine suo eadem Executionem his formalibus Jta Bromeley Executiey impedien Mza mego Comecurè oza dnum postea Stolti Dawa impugnavit et ferinem admisit. Demum ad Bona eadem Villa Leszczyna cum Nlibus ac Nlis hujusmodi et supra condescendit obtenta condescendendo in forte Nlis Petri Leszczynski vigore supratactae Statae Bantiani supervigente extenta finis dictionem sua fundata parte subtus que ad hoc comparitionem acclamare juxta petijt postque ejus nomine acclamationem Stolti comparens supratactus Nlis Joannes Chudzynski reproducta supratacta Statae Bantiani perpetuae petiit eadem Executionem de Bonis Statae juxta ejusdem Statae Bantiani perpetuae tenorem specialem in petitionem hanc minime ut ad conficiendum inventarium condescendi quia terminus Stolti comparens Nlis Marianna Leszczynska conjux ejusdem Nlis Leszczynski nomine ejusdem Maritessa Executionem his formalibus Bromeley Executiey Comecurè oposteq Stolti Dawa Mgo mey impugnavit et ferinem admisit. Demum ad Bona Villa Gorlice Sortieng Nlis Stephanego Gorlicki die eadem et cum Nlibus ac Nlis et supra condescendit obtenta condescendendo vigore Statae Bantiani perpetuae tenoris ipsius et supra contento obtento finis dictionem sua fundata parte subtus que acclamare ad hoc comparitionem supratacto Nlis acclamare fecit postque acclamationem Stolti comparens supratactus Nlis Joannes Chudzynski reproducta Statae Bantiani perpetuae tenore eadem Actum ut supra obtenta petijt Executionem de Bonis Statae juxta petiti et ad conficiendum inventarium condescendi et adversus Stolti comparens Nlis Felicianna Machcinska relicta olim Nlis Alberti Gorlicki et Nomine ejusdem Nlis Stephani Gorlicki nomine ejusdem filij sui eadem Executionem his formalibus Bromeley Executiey Comecurè oposteq Syn mey impugnavit et ferinem admisit ad

ejrenum ad Bona Gubrow Sartery vehicth Sohn Groicth-
zerta Drywanowsth Jurevicta Feria Quinta ante Festum
Sanctor Simonis et Judee et post lonis proxime Stenta ad
Nubes à Nbi et supra, cum descendi, Ordine, cum descenden-
do Secuntate Drzyma Sinptum Nber acclamata Juris-
dictione, sua fundata partes utras, q adhuc congarith
onem acclamare fecit quot qui quidem acclamation
Personath comparen Labonis, Janasz Stanuly
aggrestis de pro cluta pona Bathonis superia-
dem Groza Drywanowska actu supra contento
obtenta petijt Executionem de Bonis Citatis Jure
victa pcagi et ad conspiciendum Inventarij conde-
scendi, quo in termino pleth comparen Groza Dry-
wanowska Jurevicta cum fambundis adveniens vobis Groz
Burgrabijn non attento Securitate Actu Executiona-
lis in bonis affecit hde proferendo Formalia Sdy by-
tu bit moy syn mowiem ialbys mi sie tyd trafi w vida
gu dem diffidavit Citatonis cujus contentus contra eandem
Groza Drywanowska Actu presenti solenniter protestat,
non tamen ob eandem diffidationem ab actu suo recedit
verum supra scripto Nbi Herecto Laurentio Sangasite-
ram Partes ad hui congaritionem acclamare jussit quot
pe acclamationem Acth comparens supra scriptus La-
bonis Janasz Stanuly aggrestis Jurevictus remo-
ta pona Bathonis superiora Sub pena Stata Groza Dry-
wanowska actu supra contento obtenta petijt Exe-
cutionem de Bonis Citatorata Jurevicta pcagi Bona ejus
ue in possessionem officialium suor et ad conspiciendum
Inventar condescendi ex adverso pleth comparens Labonis
de Cibowicze Gmedowicz subditus eiusdem Groza
Drywanowska Jurevicth nomine ejusdem Domina
Sua his formalibus Jabronie pro Executione Impetra-
Jam mota contra eandem postea Drawa-
dem Executionem impugnavit et si non admisit qui-
dem Groza Burgrabijn attentis Impugnationibus ne-
cnon partium Judicium ulterius vitea Causam
Jsam cum effecto, ejus effectuc quatenus ipsis interlo-
quendi partes ordinariam ad terminos Juridicales
Dnicales Elxini et ad hec assistere Decreuit Decretum
Decretum partibus utrisq conservando congressendi pote-

ptorium remisit remittitque praesentibus Valentinus Franci-
scus Kamienski Burgrabius Castrensis Plocensis manu propria
alias Dilatione ~~in~~ eadem Inquisitionis anteriore de praemissis
latiore in diem hodiernam incidentis et provenientis praesen-
ta pars Actorea videlicet Ill.is Joannes Chudzewski Actor
coram Judicio Officii praesentis personaliter comparens petiit
sibi vigore anterioris Dilationis Inquisitionis productionem
ejusdem in instanti decerni Ill.emque quemvis Regni Generalem
ad rothizandum se super incorruptos testes addi et deputa-
ri et Judicium praesens Juri communi affectationique ejusdem Ac-
toris uti licite annuendo eidem Ill.em Regni Generalem Ho-
nestum Josephum Krisichi de Plocho Judicialem addidit
et deputavit Quiquidem Actor Ill.is Joannes Chudzewski
suo et aliorum Nomine rothizante eodem Ill.i Juramentum
corporale ad Imaginem Crucifixi Domini observata
illius debita solemnitate in facie Judicii Officii praesentis
fecit et praestitit in eam Juramenti rothari quia
testes sui ad hanc Inquisitionem inducendi non sunt cor-
ruptiores appretiati nec informati Deo et Sancta
Jesu Christi Passione ita ipsum adjuvante post quod
praestitum Juramentum testes suos ad praehibenda testimo-
nia seorsive induxit quorum testimonia in occluso
rothulo habentur et ejusdem Actori occluso rothulo sunt
extradita de quibus extraditis et ad se receptis Offi-
cium praesens quietavit quietatque praesentibus Pro Inte-
resse vero Citatorum ad Judicam Generosi Ignatii Dom-
browski repositionem dedit et concessit Judicium praesens
Dilationem Infirmitatis uni ex supra scriptis Citatis
scilicet Ill.i Stephano Goslicki per ipsum iuxta praescri-
ptum Juris communis medio corporali Juramento
comprobandam cum caeteris vero Citatis ~~Judicium~~ ipse
idem Judicium Causam hanc cum toto illius effectu
tantis per hinc percunden cui reposita est infir-
mitas medio corporali Juramento comprobetur suspen-
dit suspensamque esse declarat idque adsequentes Quare-
lam Castrensis Plocensis terminos prius et proximius
ab hinc in Castro Plocensi celebrandos Termino Par-
tibus ejusdem utriusque ibidem totali in vigore conser-
vato comparendi perempto.

Eductum Inquisitionis

In Causa et Actione Judiciaria infrascripta inter Instigatorem Judicij Praesentis ejusq Delatores Gnosos Catharina Zurawska Relictam olim Gnosi Casimiri Antonij binominum Sutkowski Consortem viduam tum Albertum et Norbertum Antonium binominum Sutkowskie filios ejusdem Gnosae Sutkowska nec non Nobiles Annam virginem innuptam famulam atq Nicolaum Wyssocki bonorum Zielun et aliorum eo pertinentium Administratorem et quidem filios Minorennes cum Tutorum de Jure incumbentium famulam virginem et Administratorem in assistentia Dominorum Actores ab una et Gnosos Jacobum et Adrianum Kudzborskie Castellanidas Ripinensis parte ab altera Citatos et adcitatos post translapsum Terminum seu post translapsos Terminos sequi sibi Actoribus ob non prosecutionem Causae Praesentis sunt translapsi nempe ad paratam Dilationem Inquisitionis sibi Actoribus in anterioribus Querelarum Terminis et hoc in Causa Ipsis Ratione et quidem post ~~Ripinio~~ primo per eundem Gnosum Jacobum Kudzborski superveniendo cum famulis suis de nominibus et Cognominibus ignotis plus quam quindecim Numerum Personarum excedentibus ab Bona ~~excedentibus~~ villae Zielun Possessioni obligatoriae Gnosae Sutkowska Actricis subiectis ~~[illegible]~~ ibidemq ejusdem Nobilis Wyssocki Administratoris ad se per famulos suos evocationis ejusdemq verbis Laesivis oppressionis tractationis ac post pugno arripti per crines percussionis colaphisationis in terram labifactionis eiusdemq famulis suis paculis concutere intimationis fortiumq extrusionis ad atrium cum famulis scribi ibidem Generosa Sutkowska Actricis et Milewska scribus extrusis in terram protrusionis concussionis convulnerationis vulnerum licet non ob dudorum omnimodo tamen Inquisitione probatorum illationis ac post in possessionem ejusdem Actricis Gg Sutkowska subditorum et eadem villa Zielun per famulos ad se ire mandationis laborum praestandorum interdictionis per eosdemq subditos laborum eorundem Juxta antiquam usitatam praxim nolle ad impletionis ~~[illegible]~~ ex indeq damnorum causationis insuper proventus certi et molendino per Perillustrem

Olim et Magnificum Castellanum Ripinensem Parentem ipsorum olim
Gso Sulkowski Marito et Parenti Actorum contractu certo assignati
sibi Siliginis Semi duorum Lastonum Provenientis eidem Gso debi Sulkowska
debiti et competentis per eosdem Gos Sulkowskie dare interdictionis
ejusdemq proventus Siliginis et forcorum trium ad molendinatore sibi
receptionis liberae molitura contractu memorato concessae eisdem Acto-
ribus denegationis et aliarum violentiarum et damnorum illationis
processu causae de his latiori Instituta ad Judicium praesens concessam Actoris
eo ipso Jure procedi eidem Dilatae Inquisitae satis fieri
et eam Inquisitionem cum ipsa Edici et expediri
Idq quod Tunc erit Ex quo alias Citationes ipso Seu pro
Citatione de praemissis latiorem in diem hodiernam inci-
dens et Provenientis Praefatus Nobilis Nicolaus Wy-
socki Bonorum Zielun Administrator Actor suo
et aliorum Actorum nomine ut Coram Judicio
officij Dni Sex Comparens petiit sibi vigore
Anterioris Dilationis Inquisitionis Eductio-
nem eiusdem in instanti decerni Mlemq quemvis
Regni Gnalem ad Rathisandum se super incor-
ruptos testes addi et deputari et Judicium
praesens Juri Communi affectationiq eiusdem
Actoris uti licite annuendo eadem Mlem
R. L. H. Josephum hus ichi de Plocho addidit
et deputavit qui quidem Actor Rathisante
eodem Mli Juramentum Corporale ad Imaginem
Crucifixi Dni observata illius debita solen-
nitate in facie Judicij Officij Praesentis suo et
liorum nne fecit et praestitit in eam juramen-
ti rotham quia testes sui ad hanc inquisitio-
nem Inducendi non sunt Corrupti nec appre-
tiati nec informati Deo et Sancta Jesu Christi
Passione ita ipsam adiuvante post quod praestito
Juramentum testes suos ad perhibenda testimo-
nia seorsive induxit quorum testimonium in occlu-
so rothulo habentes et eidem Actori in occluso rothu

rothulo sunt extraditi de quibus extraditis
et ad se receptis officium praesens quietavit
quietatq. praesens pro interesse vero citatorum
456 ad Iudicum repositionem Inquisi Thomae Du
plicki dedit et concessit hoc ipsum Iudicium
dilationem Infirmitatis Illi Simoni Grude
ki per ipsum iuxta praescriptum juris communis
Medio Corporali juramento comprobarum
cum caeteris vero citatis Iudicium hocce cau
sam hanc tantisper donec per eundem cui
reposita est Infirmitas Medio Corporali
Iuramento comprobet suspendit suspensamq.
esse declarat idq. ad primos post Trium
Regum inciderum Iudicialarum Castrorum Plocen
Terminos prius et proximius a hinc in
Castro Plocen celebrandum termino partibus
eisdem utrisq. ibidem totali in vigore conserva
to comparendi peremptorio Hicq. incontinenti
Mlis R. S. H. Josephus Kresichi de Plocho palam
publiceq. recognovit quia ipse citationem literatam
sigillatam pro Terminis praesentis Cor. citt. ad Bona Nouda
cyn Sabbatho post festum Sancti Martini Pon
tificis praxe praeteritum detulit exportavit et in curia
praefatorum citatorum praesentis familia Curiali
posuit reliquit et publicavit ut juris et
Moris est ~~de qu~~ [illegible] ipsum Mlis fecit Rela
tionem

Eductum Inquisitionis Chiczewo Kwasieborzyno

In terno hodierno ex dilatione anteriore super educendam Inquisitionem partibus infrascriptis utrisque idque ad sequentes querelarum Castrensium Flaccidorum Terminos ut pote modernos cum Termino ibidem contenti legitima conservatione facta et per Judicium data et concessa ad hoc in causa et actione Judiciaria infrascripta inter Instigatorem Judicii Officii praesentis ejusque dilatores Nobiles Joannem Kwasieborski et Dorotheam Wasserska in unicum consiliarios et quidem Mantalis cum Mantis authoritate et assistentia Actores ab una et G. ~~Martinum~~ Jacobum Chiczewski aetatis Laboriosos Gasparum Ruszkowicz nec non consortem ejus subditos et quidem subditos cum Dominorum authoritate et assistentia parte ab altera Citatos ideo quia ipsi et precipue Gnus Chiczewski Inculpatus in contrarium Juris publici procedendo nec poenas contra personarum oppressores convulneratores sut severe in iisdem legibus Regni descriptas minime formidando tempore certo in protestatione expresso in oppido Raciąż sub tempus Comitiorum ibidem celebratorum eundem Actorem in eisdem Comitiis existentem et pacifice se se gerentem sine ulla data occasione primo verbis probrosis affecit contemptuavit atque post flagro verberavit vulnera in obductione specificata inflixit demum ipsi laboriosi Inculpati eundem Actricem in villa Kiełbowo commanentem et ibidem existentem superveniendo ad hortum illius proprium itidem sine ulla occasione verbis dedecentibus affecerunt, honorem Intaminatam qui aequi parat vitae laeserunt diffamarunt aliasque plurimas violentias perpetrarunt per quae contra leges Regni excesserunt poenasque ratione praemissorum pro qualitate et quantitate facti irrogandas subcubuerunt Sententiae

Citantur alias ~~Citatione ipsa de praemissis latione in diem hodiernum Incidentis et Provenientis Causa pars Actorea memoratam partem Citatam tribus et ultra Juris formam vicibus quatuor per Nobilem Regni Generalem Honestum Josephum Kresicki Judicialem Clamatis et vocatis non tamen comparentem ex permissione Judicii Officii praesentis Judicialiter ac officiose in poena contumaciae condemnavit~~

458

alias dilatione ad inquisitionis anteriore in diem hodiernam
Incidentis et Proveniens Praefatus Actor Videlicet Nobilis
Joannes Kwasieborski Coram Judicio Officij Praesentis personaliter
Comparens potius sibi vigore anterioris dilationis Inquisitionis
Eductionem ejusdem Instanti decerni Illmus quemvis
Regni Generalem ad rotisandum se super incorruptos
testes addi et deputari ad Judicium praesens Juri communi
affectationique ejusdem Actoris et Mitte amovendo
eidem Illmo Regni Generalem Honestum Josephum Kirchicki
de Plocko Judicialem addidit et deputavit qui quidem
Generalis rotisante eodem Illmo Juramentum Juramentum
corporale ad Imaginem Crucifixi Dominii observata illius debita
solennitate in facie Officij Praesentis suo et aliorum nomine fecit
et praestitit in eam Juramenti rotam quia testes sui ad hanc
Inquisitionem Inducendi non sunt corrupti nec appreciati nec infor-
mati Deo et Sancta Jesu Christi passione ita ipsos Adju-
vante post quod praestitum Juramentum testes suos ad perhibenda
testimonia seorsive induxit quorum testimonia in occluso rotulo
habentur et eidem Actori in occluso rotulo sunt extradita de quibus
extraditis et ad se receptis Officium Praesens quietavit quietatque
praesentibus pro interesse vero Citatorum ad Juridicam Gesti Thomae
Duplicki repositionem dedit et concessit hoc idem Judicium dilationem
Infirmitatis supra scripto laborioso Gasparo Ruskowicz
Citato per ipsum Juxta praescriptum Juris communis medio
corporali Juramento comparandum cum Caeteris vero citatis
Judicium hocce Causam hanc tantisper donec per eundem
Cui reposita est infirmitas medio corporali Juramento
comprobetur suspendit suspensamque esse declaravit idque ad
sequentes querelarum Castrensium Plocensium Terminos prius
et proximius abhinc in Castro Plocensi celebrandos Termino
partibus eisdem utrisque ibidem totali in vigore comparendi
peremptorio

290/4 459

Banitus Milenski per Bogdanski

In Cãa et actione Judiciaria inprosecuã inter Dnũ Stanislaũ Bogdanski actorem ab una et Dnũ Stephanũ Milenski parte ab altera Citatum ad videndum et audiendum sententiam finis et contingentium Florenos Polon. eid. actori per ipsum debite et adprobandis scripto certo Manuali assecurato ad multiplicem requisitionem ad soluendum per sententiam Judicij partis injungi prouisionem ab eadem summa proueniente assignari ideo dicit quia cum citat decerni contra eum citatum alias citationis ipsa de quinto latiore indictionis hodierna inciden et proueniens dictus actor coram Judicio Gratis pro comparendo et tempus eundem hodiernum et horam audientiae Judiciorum Gratiae attente attendendo citationem et ultra quod coram Judicibus gratiosis et Dñis Judicibus honestis Josephum Zeresicki de Plocko Judicem clamatum et vocatum non tamen comparentem in loco suo et toto alias in toto loco negotij principalis admittendo Judicio Gratiosis condemnauit ut memoratum sibi Judicium Gratiosum in Cãa petiit et decerni postulauit Judicium Gratiosum in vim eiusdem Lucri Attae in Cãa potentiae decreuit et decernit Quatenus citatus summam florenorum est eid. actori debitam in instanti ipso pro dicta pecuniae pecuniae quod in casu decreto Judicis contravenit summam ad persolutionem promptam de facto ad usum et totalitatem eid. actoris et bonis eius status decernitur adquam publicandam pecuniae summam non compulso, huic eadem parte citata et bonis eius status interessem Milenski addidit et deputauit qui deinde Nobis satisfaciendo deputationi suae a Judicio Gratiosis habitae dictam pecuniae summam ac ipsum meum et scriptum ope pecuniae de Regno Poloniae alienum honore privatum pro communi contumacia et rebellione hostem patriae nisi in arce et extra in gente ac in generum partibus Circuli Scriptum Plocensis in regentia multorum variis conditionis et status hominum ad Judicia moderna forum publicum congregationem alta sua voce prodigenica et sonora publicauit proclamauit et ad noticiam ouium deduxit deque hinc quam idem Nobis fuit Relationem postea publicatam pecuniae summam Judicium Gratiosis officij Gratiosi Cãa hinc ut toto illius effectu ac partibus ipsis utilius profuturum in omnibus de eodem scripto et bonis eius status iuxta Regni Polonici communis executionem ad Magnificum Locumtenentem Gratiosum remisit remittit decreti Gratiosi rigore quo in continenti pro eodem scripto et actis eiusdem comparens Nobis dicti Judicis honestus Josephus Zeresicki de Plocko pecuniae summam recognouit ipsa Citatio citatus Egidius

+

Pro ternis Praesens servien. Praeditam sup. Actum ad Bona Thurza die indicta Sionis contenta detulit exportavit et publicavit ut Juris est de quo Partem fecit Relationem.

Decretum Makomazy Chamski reliqui Infamis

In Termino hodierno ex dilatione anteriore vero infirmitatis uni ex infra scriptis citatis videlicet Gnoso Stanislao Grabia ad sequentes Querelarum Castrens. Plocens. Terminos ut pote modernos cum Termini ibidem contenti legitima conservatione per Judicium Officij praesentis concessa et hoc in causa et actione Judiciaria infra scripta inter Instigatorem Judicij Officij praesentis ejusq. Delatricem Gnosam Annam Cieszewska ad praesens Gnosi Pauli Makomaski Consortem olim vero Gnosi Andreae Cieszewski crudeliter interempti filiam Actricem ab una et Gnosos Joannem Potrykowski Stanislaum Grabia Principales necnon Joannem Rykaczewski olim Andreae filium atq. Casimirum et Albertum Chamskie olim Gnosi Valentini Chamski filios facti infra scripti ac necis in persona praedicti olim Gnosi Andreae Cieszewski per praefatos Grabia ac Rykaczewski patratae ipsoq. facto executores parte ab altera citatos et adcitatos ad videndum et audiendum reserandumq. scrutinium per Actricem cons. praefatos citatos hic in Officio Castrens. Plocens. eductum revisicatorie post mortem olim Gnosorum Andreae Rykaczewski et Valentini Chamski ad paratum processum et paratas dilationes in quibus causa praesens stetit indecisa pendetq. indeterminata aperiri et perlegi poenasq. ex eodem scrutinio apparentes seu solutionem taxae capitis eiusdem olim Andreae Cieszewski Parentis praedictae Actricis per sententiam Judicij praesentis decerni et sententiari ~~[illegible]~~ idq. quod juris erit statui praesentibus citantur et adcitantur alias dilatione eadem anteriore de praemissis latiore in diem hodiernam incidens et provenientes partibus ipsis utrisq. in actorea quidem per mantum nomine Consortis citata vero per Gnosum Albertum Chamski suo et fratris nomine Gnosus quoq. Petrykowski pliter coram Judicio praesens comparens et secum Judicialiter controversus Quarum Controversijs Judicium coram se inductis exauditis decrevit praesens

decernit quatenus partes eadē utreq; in[ter]rogationes coram de
putatis ex cathedra respondeant dē in[ter]rogatis ex quorum responsis
proinde ad lectionem earundē condescendit quibus lectis et prefatus
procurator actoris tam Zelyszowski quam et Chamski ad audiendum ad
mittit ordinem decernit quatenus in eam vltimam ex quadam Zelyszowski qua
rela olim alias studnica Cieszewski ullomodo non fecit ex Chamsky
vero parte coram nobis valentinus Chamski Felicis
Cieszewski eiusdem necnon nobis valentinus Chamski Felicis
filius eiusdē Cieszewskiego prefati actoris comparentes tenentur cum de
testibus dicti generis similibus medio sacramento ad inquirendum com
dis observata illius debita solennitate in facie iudicii ordinis huiusmodi
eiusdem ad in[ter]rogandum querelarum castellanie Ploscensis termini
et primum dictum nostrum Ploscense celebrandi termino hactenus eidē
utrisq; itidem statuti prorogati consensato contrarendi per ipsum
Quod decretum ipsa pars actoria sentens se ex eo fore aggravatam
pro iudicio non suscepit sed ab eadē Crosum Stephanum Wrasmiewo
Cieszewski Quiescapitaneum castellanie Ploscensis causis[que] predictis ad
eum ad iudicia ordinaria generalia Tribunalia Regni dimi
torium officiose ut dicitur est provocavit eidē citationi cui
locum deferri postulavit Cui citationi iudicium sic
locum detulit eandē ipsam parti actoriali admisit et
termina partibus memoratis utrisq; in palatio iudiciis
Tribunalis Regni Petricoviensis ubi de iure venerit exhibit
et assignavit et conservavit prout prout exhibit assignat
et conservat comparendi per ipsorum procuratorem Ex adverso et compa
rentibus Crosis Stanislao Gracia Joanne Kyfaciewski
Cieszewski ipsa pars actoria coram iudicio ipsius perso
naliter comparens et terminum eundē hodiernum per
totam audientiam iudiciorum ipsius legitime attendat
pecijt super ipsos citatis ad comparendum Lucrum pe
narum legum videlicet infamiae per iudicium officij ipsius
fieri decerni et iudicium ipsius curiae communi adinstigationi
partis actoriali inhibendo super ipsis citatis Crosis Sta
nislao Gracia et Joanne Kyfaciewski non comparentibus
Lucrum penarum legum videlicet infamiae decernit et

462

Sententia sua Infames esse declaravit ad eandemq
publicandam Infamiae poenam modo praemisso decretam
et sententiatam Mtem Regni Gnalem Honestum Jo-
sephum Kresicki Judicialem addidit et deputavit
qui quidem Mtis satisfaciendo deputationi suae a
Judicio praesenti habitae praefatam infamiae poenam ac ipsos-
met citatos non comparentes esse perpetuae Infa-
mes de Regno Poloniae praescriptos honore privatos
Juri communi contrarios et rebelles hostesq patriae
hic in arce et extra in ponte ac in quatuor partibus
Circuli Civitatis Plocensis in frequentia multorum Va-
riae Conditionis et status hominum ad Judicia moderna
forumq publicum congregatorum alta sua voce praeco-
nica et sonorosa publicavit proclamavit et ad noti-
tiam omnium deduxit de quo praesentem idem Mtis
fecit relationem post quam publicatam Infamiae poenam
Judicium praesens causam hanc cum eius effectu ac parti-
bus ipsis utrisq profacienda in praemissis de ipsis cita-
tis non comparentibus Juxta praescriptum Juris commu-
nis Executione ad Magnificum Loci praesentis Capitaneum
remisit remittitq Decreti praesentis vigore. Ad quam Exe-
cutionem officiose peragendam Judicium praesens Gno-
sum Albertum Bartikowski Burgrabium Castrensem Plocensem
addidit et deputavit quam quidem Executionem idem Gnosus
Burgrabius ad primam partis Actoreae requisitionem
Captato oportuno tempore peragere tenebitur idq sub poe-
nis contra negligentes officiales sanctitis nemo vero
eandem Executionem nec per se nec per suas quasvis
subordinatas personas impugnare audeat idq sub poena
Banitionis perpetuae quae contra Impugnatorem interpo-
nitur Decreti praesentis vigore.

In Termino hodierno ex citatione literali [illegible]
[illegible] tibi Jacobo Drabeschi de Cupino de [illegible]

mus Vigore Regio et nostra Curia hac in parte fungimur capita
reali Authoritate mandatus in Terminis Declarum seu Assump
Officij Judicij feria Secunda post datam seu porrectionem pre
tis citationis prius et proximius in castro Florent celebrand perso-
liter ac peremptorie compareas ad Instantiam Magnifici Jacobi Grae-
wski Camerarij Terrae Lanckoroni Burgravij Castren Florent
Actoris Juris peremptorii citat et ad scriptum certum Emanuele
pro mediante tu eid Actori summam centum Florenorum Polonicalium una
cum pensione ab eadem summa proveniente pro tempore in eod scripto
ejusdem cum primo elapso inscripti nonis februarii per quod Tradium
ut eodem scripto exposcum succubuisti una cum solutione summae essentia-
lis et personalis ab eadem summa proveniente citatis igitur ad videndum et
audiendum te ad solutionem summae istius et pensionis sententia Officij
nostri contra te ferri jus quod fuerit statuis et sententiari pre-
tibus citatis et terminis parituros et ad singula responsiones
Datum in castro Florent feria Quinta post festum sanctorum
omnium Anno Domini Millesimo Sexcentesimo Nonagesimo
Octavo in diem hodiernam in hora et proveniendo citatus Magnificus Actor
coram Officio presenti personaliter comparend et terminum eadem hodi-
ernum et totam audientiam Judiciorum presentium legitime attendans
ad videndum citatos determino statuit coram eod Officio citatum
Regni Palatinum Honestum Josephum Ostrichi de Ploko qui statuto
palam publice recognovit Literas jpsi citationis literalis de quibus de-
minio presentibus fecit eidem citatum ad hodiernum feria
Secunda post festum sancti Stanislai Pontificis detulit exportavit et
publicavit et dixit est. Subsequenter Terminis Complet et diligenter pro
ut similiter ad eadem fecit Magnificus

Quibus celebratis

Jalter in hodierno citationis literali Coram [illegible] Judicio Terrestri
Valentiae in Castro Florent [illegible] Magnificus Actor Dominus
Wladislaus Gregorius Nowowiejski dictus Rosicki de Nowowiejs Stanislai et Michael
Nowowiejski Judicis Curiae Judicium Terrestrium Cracoviensium de Nowo-
wiejs Solectitia. Nobis de Nowowiejs Nowowiejski Judicium Terrestrium
Cracoviensium Nowowiejski Nowowiejski Nowowiejski Nowowiejski
Nowowiejski Nowowiejski Nowowiejski Nowowiejski Nowowiejski
Nowowiejski Nowowiejski Nowowiejski Nowowiejski Nowowiejski
Nowowiejski Nowowiejski Nowowiejski Nowowiejski Nowowiejski
Nowowiejski Nowowiejski Nowowiejski Nowowiejski Nowowiejski

464

Actum in Castro Plocensi in Terminis Querelarum Causarumq Officij Judicijs Feria Secunda in Crastino Festi Sanctorum Innocentium Martyrum Anno Domini 1698

Dilatio Inquisitionis Matthiae Korzybie

In termino hodierno ex dilatione anteriore vere infirmitatis uni et infrascriptis citatis statuendis receptis id quod adsequens Querelarum Castrensium Plocensium Terminos utpote modernos cum Termini ibidem contenti optima conservatione facta et per Judicium officij plenitudo concessa et hoc in causa et actione judiciaria infrascriptam inter Ingenuum Judicij praesentem ejusque Delatorem nobilem Adamum Korzybski Actorem ab una et Emissis Adamum Matowieski Zuffiferum Wysogrodiensem Certarum fortium in bonis Brzescie Stoeredem atque Andream Charchowski earundem fortium Jamtarium seu quovis modo possessorem parte ab altera citatis pro eo quatenus ipsi laboriosos Martinum Parentem ac Thomam filium de bonis Brzescie Skwarkowo subditos suos excessivos et in omne crimen ac oppressionem status nobilitaris licentiosos arresto per M. S. Elem. imposito innodatos qui et plenitudo citatione apud ipsos arestatis pro poenis legibus Regni descriptis per ipsos vero ratione sui actoris contemplationis enormissime convulnerationis bonum et liberis pascuis aut humano tempore abortivis et eorundem insuetis laboribus applicationis incarcerationis atque circa Requisitionem bonum earundem Actionis vix non interemptionis succubitis adhuc mandatis de ipsis poenas cum officio plenitudo statuant vel in defectu statutionis optimet pro illis respondeant quidli vero praemissa facere recusaverint sui aut se in poenis ex nomine sanctis condemnari plenitudo citatis aliis dilatione eadem infirmitatis anteriore de praemissis latiore in diem hodiernam incidens et provenientibus partibus ipsis utriusque Actore eo quidem plenitudo citata vero per Evasum

468

Actum in Castro Plocensi in Term[illegible]
Querelarum Causarumq Officij Judicij
ria Secunda in Crastino Festi Sancti An[illegible]
Apostoli Anno Domini Millesimo [illegible]
centesimo Nonagesimo Octavo

In Causa et actione Judiciaria infrascripta inter Insp[illegible]
torem Judicij presentis eiusq Delatores Generosos Andrea[illegible]
et Jacobum Miszewskie nec non Laboriosum Andream de
Villa Dobrzki Subditum Actores ab una et Generosos Ac[illegible]
tum Burgrabiam Castrensem Plocens et Sigismondum
Barcikowskie nec non Laboriosos Simonem Parentem
et Stanislaum filium tum Valentinum et Andream Sc[illegible]
lencakow Lucam Stortorem Adamum Krupiak Marti
num Nowiak Andream Hei Subditos de Villa Dobrzki
obligatorie Possessioni predicti Generosi Burgrabij Subiectos
parte ab altera Citatos ideo Quia ipse in Contrarium Le
gum publicarum et Constitutionum Regni Procedendo
nec penas ratione infrascriptorum Sanctas minime
formidando tempore in Protestatione expresso et quidem
primo predictus inculpatus Generosus Burgrabius sequos
in compedibus existentes ex nullis damnis imo ex
campis magoreis pascuisq liberis eidem actori Andreae
Miszewski sine ulla data occasione in postpositionem
ipse obegit ab actos violenter in stagnum actoris An
dreae Miszewski proprium impulit et vix eosdem non
submersit nec his contentus verum subsequenti tem
pore in Protestatione expresso predictus inculpatus Bur
grabius superveniendo ad campos Bonorum Dobrzki
cum inculpato fratre suo variis stipatus armis in
necem Actoris Andreae preparatis ibidemq eundem
Actorem Andream in eisdem campis in ermem fru
menta seminantem preventum hominem innocentem
nullius Causae conscium primo verbis probrosis famo

470

Bonam et natale genus corodentibus affecit contemptuauit
ac post induelum omnino secum in eundem lege publica ue
titum prouocauit conuulnerare intendebat inculpatus quoq
Sigismondus ex bombarda longiori globis plumbeis onusta co
culari ad eundem actorem attentauit insuper predictus Bur
grabius cum inculpatis subditis suis damna multa in
frumentis et pratis tam in Anno proxime preterito quam
in presenti eisdem Actoribus intulit scilicet Critici sulcos qua
draginta per unum stadium hordei sulcos quadraginta
per duo stadia siliginis hiemalis sulcos quadraginta per
duo stadia in Anno proxime preterito Anno uero presenti
auene sulcos duodecim per duo stadia Millionum sulcos
quadraginta per unum stadium pisorum sulcos duodecim
per duo stadia pratorum feni ad currus triginta per delibe
ratam pecorum pecudumq immissionem ac impulsionem
compabulauit concalcauit et in nihilum redeit Actoribus
damnum non mediocre causauit eidem laborioso Acto
ri equum ex campis magoreis ad forestam suam abegit
eodemq equo labores exercere mandauit et exercuit et
eidem laborioso ad expostulationem ipsius eundem equum
non dimisit nec permittere permisit imo eundem circa expo
stulationem conuulnerare uoluit aliasq plurimas uiolen
tias peregerunt et peregit per quod contra leges Regni ex
cesserunt penasq ratione premissorum succubuerunt presen
tibus fitantur

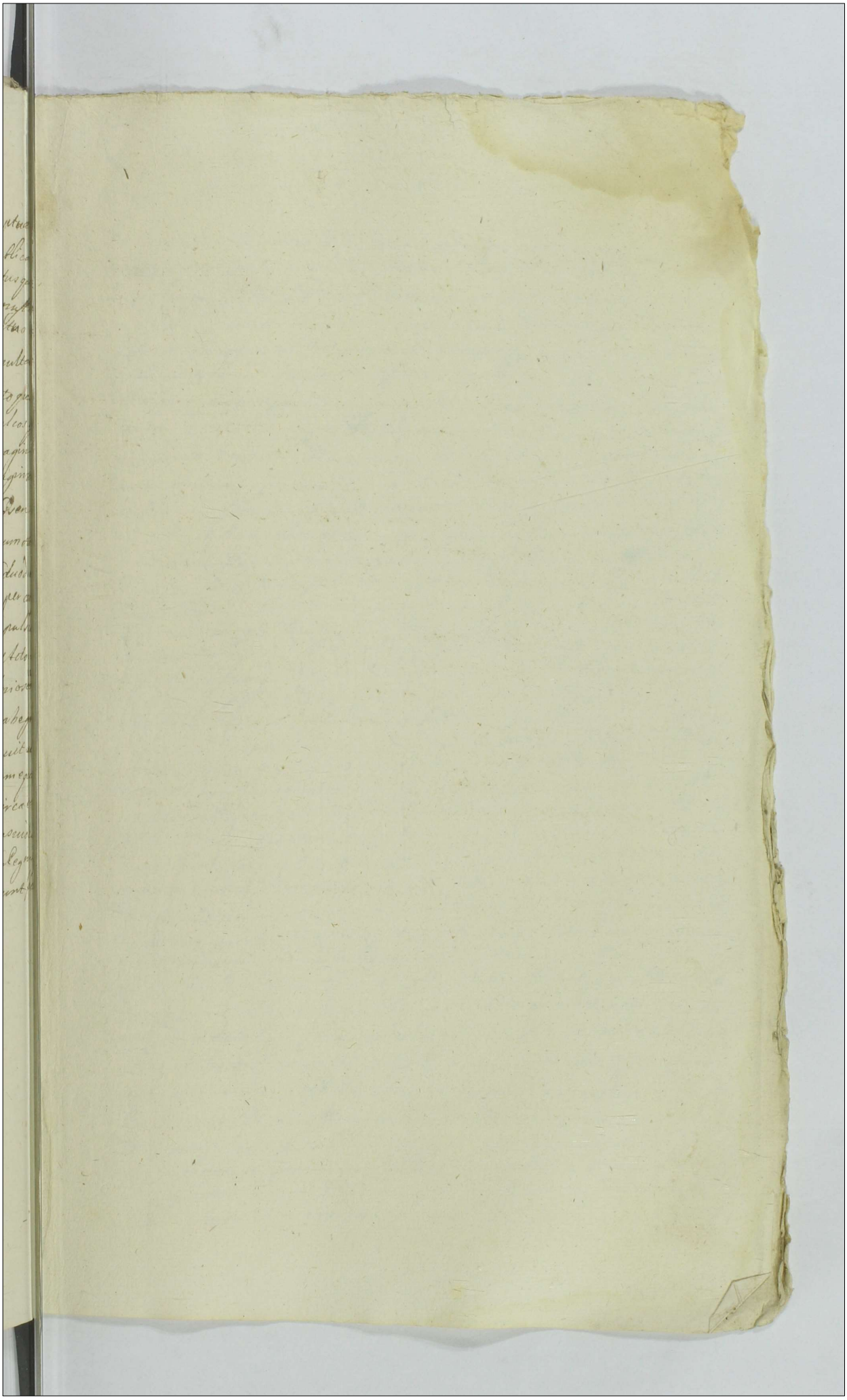

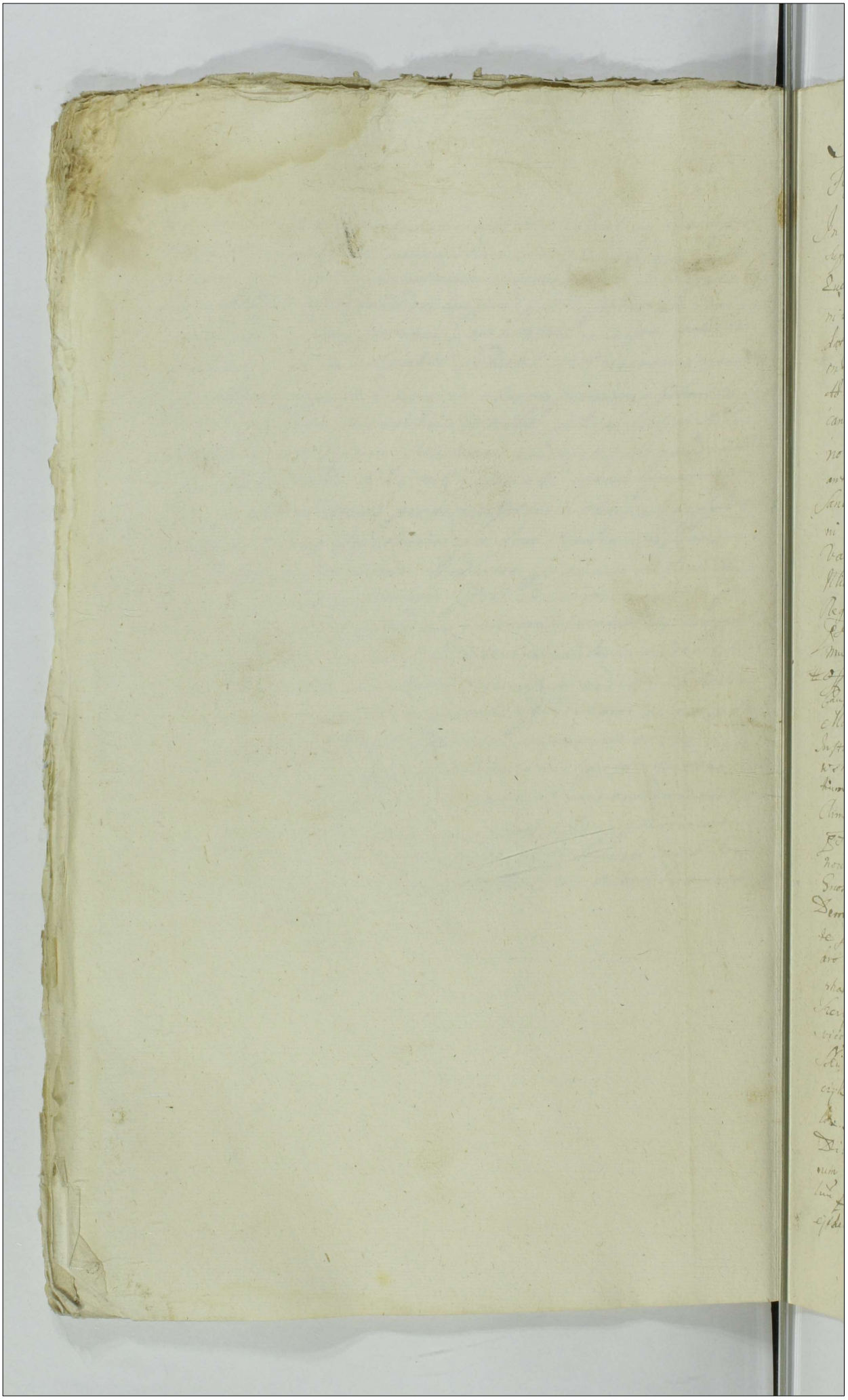

Sub electa Terminorum Querelarum in Castro Jesti Sanctorum Innocentium et Martini et Anno Dni 1695

In Termino hodierno Dilatione anteriore vera Informitate uniuersa Regia Jesgrtia Statis in dcti Illis Stephano Sochiche receptis dz ad sequentes Querelarum Castrens Plocens Terminos ut pote moderno cum Termino ibidem contenti legitima emperatione facta et Publicatione solemni dcta et concessa et hoc ipsa relatione Executionis in praesentibus in Bonis infrascriptis nominatis Uticensi per Simonem Burgabiu generalis manu propria per eius subscripta et addicta presentia ad electiandum personaliter Capitis Regni episcopalis electorum in Villa Lesznowo sorte Simonis Dziwanowskich electorum Juris Victorum ante portam aperiatur Curia Bonorum coram dicto Jenia quarta Sanctorum Innocentium et hodie executionis gratia Anno Domini Millesimo sexcentesimo Nonagesimo Octavo coram Simone Valentino Hanmin ut Burgabio Castrens Plocens. in Sententia Illum Ludovici Kobrzynski et Matthiae Bronowski nec non Illis Regni Grabi Horest Laurentij Gaugar de Villa Kudany ad electi Scientem ibumgte Quigidem Simon Burgabius Satisfaciendo munera officii sui adhibendo Sedens Bancalis Juridicus ut Terminus Querelarum officij Castrens Plocens. de electus Illus in Terminis Querelarum Causarum officij Judicij Jenia Secunda in Crastino Sancti Matthaei Ewangelistae Anno Domini 1695 ex Instantia Honorandi Joannis Chudzynski et Magdalenae Chudzynska Conjugum et actionum et actorum in processu Causae intentionum super Bonis et Hereditate Jacobi Palatinatus Plocens. et Simonis Dziwanowskich fratribus Germanis tum Justina Karska Relicta Simonis Jacobi fratris ab Francisca Simonis Simonis Dziwanowskich Conjugibus tum Sophia Zaluskowska relicta Illus Simonis et Illorum Dziwanowskich Consortes et Mater et Mater ipsorum Dominum Sophia Dziwanowska Illis et Andreae Sokolowski Consobrinis Sororeiqeorum Germana tum et Andrea Sokolowski et Alexandro Kowalewski Stanislao Olszowski Stanislao Oyrzynski Stephano Sochiche Petro Sokocki et Matthaeo Mszczynski Petro Szczepanski et Alexandro Szczepanski Ludovico et altero Ludovico Dziedzickich Casimiro et Nicodemi Casimiro Szczepanskich et Alberto Chrzanowski aby Laboriano Gregorio Szczepanczyk Laurentio Wegrzyn Josepho Gregorio Joannes Jacobo Dzierzbicke Joanne Pastore Petro Stabro Judicium Electorum Simonis Dziwanowskich de villa Leszczyno de Capitaneo equorum Duorum et electorum proprietorum Valoris quingentorum florenorum Polonicalium Status Nobilis Dziwanowskich mediatorum modo evidenti ejsdem et alteribus receptionis famulis ejusdem equis intendentis

lumen suam Legati Adventionis et expeden conspicionis consid-
erationis eorum equorum huc usq; geneis se detentionis
nec ad amicabilem Requisitionem et officium Illis et Illm ave-
stum extraditionis Curiæ et Aetorum cum bombardis stangis
alijsq; armis aggressionis seruum ad atrium Curiæ extrusionis
de seres Camera aliq; viribus explosionis et electionis ex somno
prospicentis enormissime consecutionis ac aliarum violentia-
rum et injuriarum illationis processibus ac vigore Bona
Bantionis Latius p̄ dicta emanante obtente condescendi
Jurisdictionem Seamutkinis et nonis est fundavit, qua fun-
data Jurisdictione Secuntate publica per supra scriptos Illos
denuntiata Partes memoratas Jure vocentem et sine vocatam ad
suu comparitionem acclamare supra scripto Illi mandavit post
qm acclamationem pleb comparens Illustrissimus Thadzeus Ilie.
produxit Decretum p̄dict Bantionis petitq; supra scripta
quo reproducto petit Executionem de Bonis Juris eorum
pelagi Bonag in possessionem suam tradi et ad confectio-
nem Inventarij condescendi ex adverso pleb comparens Illi
Joannes Ellich famulus Gregorii et Alexandri Fratrum Ruvano-
wsch. Nomine Palatinatus Locum nomine quorum de-
mini sui Relationem ad Capandam quamlibet in petens non
produxit verum se in termino adeundi eandem reproduc-
turum declarauit cadem Executionem impugnauit et pignora
de nisi Domum ad Bona cadem dicti Le heyno Alium
sortemq; Illum et Albertum Chorzewski et Matthiam Alexynski
cum supra scripto Illos ac Illi condescendit Secuntate pu-
blica fundata die sugeng specificata partes utrasq; ad
suu comparitionem supra specificata Illi Honesto Laurea
to Gaugas acclamare fecit, postquam acclamationem
personali comparens Illustrissimus Thadzeus Ilie reproduxit De-
cretum p̄dict Bantionis per petitq; supra scriptum et Acta
supra contento hic eisdem Illustri Chorzewski et Alexyn-
ski obtentis non reproducto petit Executionem de Bonis Juris
dictorum pelagi Bonag in possessionem sui tradi etad conscriptionem
Inventarij condescendi ex adverso pleb comparens Illis et Illustri-
na Alexynska virgo innupta eandem Executionem Juris forma-
libus petitionem tex Executivey bo tenematy vi Pan Chorze-
wskiy Pan Alexynskiy Dyd 2 to verè ulta pone do bona hy
impugnauit et pignora non admisit Demum ad Bona Le hey-
no eadem Illum sortemq; Illis Jacobi Leszczynski die

eadem ac supra et eod. Mlibus ac Mli ut supra con-
descendit videlicet Scientiâ publicâ dementiata et stri-
ctione sua fundata partes utrasq; ad sui compaitio-
nem reclamare fecit postq; ac clamatorem Personaliter
comparens Supplatus Nr Joannes Chudecki reproduxit
Supplatam Bantionis petitionem et petita Supplicantis
sup eadem Mli Jacobo Leszczynski obtentam petijt Exe-
cutionem de Bonis mobilibus pagi Bona eius in pleno
Juam tradi et ad Consumptionem Inventarij exhiberi ex
adverso pter comparens N. Mariana Leszczynska Consors
N. Jacobi Leszczynski Nomine eius Maritali sui his formalibus
Bronie tey Exekutij po mieniu exhibitis per plen Prawa Magdy
impugnauit Executionem effici eandem non posse dem
ad Bona ex Villis Leszyno cum N. Stolec N. Alexandri
Leszynski die eadem et cum Mli ac Mti ut Sup condescendit
videlicet Scientiâ publica dementiata et Diminutione sua
fundata partes utrasq; ad sui Compaitionem admare fecit
postquam admationem pter comparens Supplatus N. Joannes
Chudecki reproduxit Supplatam Bantionis petitionem Supplicantis
Actis Supplicationis Supplicantis N. Alexandri Leszynski obtenta
petijt Executionem de Bonis mobilibus pagi et ad Consumptionem
Bonorum in possessionem Bantiadi et ad Consumptionem Inven-
tarij exhibendi ex adverso pter comparens N. Anna Bralo
ska Consors eius N. Alexandri Leszynski Nomine
eius Maritali sui causa Executionem his formalibus Bro-
nie tey Exekutij impugnauit Mea Magdy po mieniu exhibitis
per plen Prawa impugnauit effici admitti Bona
ad Bona ex Villis Leszyno cum Mli ac Mti Siegae
ut Sup condescendit videlicet condescendo in parte N. Petri
Leszynski Regae Supplicati pagi Bantionis Supplicantis
Jurisditionem sua fundata partes utrasq; ad sui Compaitio-
nem admare infecit postquam eius admationem
Pter comparens Supplatus N. Joannes Chudecki reproduxit
Supradicta Bantionis petitionem Sup ea Acta Sup
dicta petita Bantionis petijt Executionem de Bonis Status pre-
dicti pagi ad Consumptionem Inventarij condescendi
quo ad dem Pter comparens N. Mariana Leszynska
Consors eius N. Petri Leszynski Nomine eius Maritali sui
Executionem his formalibus Bronie tey Exekutij po
Executionem his formalibus Bronie tey Exekutij po
mieniu exhibitis per plen prawa Magdy impugnauit effici
non admitti Bona ad Bona Villa Sokice Sortem Mli Ste-
phani Gostecki die eadem et cum Mlis ac Mli ut supra con-
descendit videlicet condescendendo regine Status Bantionis
perpetue Jurem ejus et eius Sigma contento obtenta

Jurisdictione sua fundata partes utrasq ad sui comparitio-
nem supra fato Mli acclamare fecit postquam acclamati-
onem personaliter comparens supra fatus Mlis Joannes Chu-
drewski reproducta pœna Bantionis perpetuæ super eo-
dem Actu ut supra obtenta petijt Executionem de Bo-
nis Citati Jure victi peragi et ad conscriptionem Inventa-
rij condescendi ex adverso personaliter comparens Mlis Felici-
anna Machcinska Relicta olim Mlis Alberti Goslicki
Mater ejusdem Mlis Stephani Goslicki nomine ejusdem filij
sui eandem Executionem his formalibus Bronie tey Exekucyey
bo niewie o pozwie syn moy impugnavit et fieri non admisit
ad extremum. Ad Bona Gutowo sortemq Relictæ olim Gnosi Alber-
ti Dziwanowski Jure victæ feria quinta ante Festum Sanctorum
Simonis et Judæ Apostolorum proxime præterita cum Mlibus
ac Mli ut supra condescendit ibidemq condescendendo securitate
per supra scriptum Mlem acclamata Jurisdictioneq sua funda-
ta Partes utrasq ad sui comparitionem acclamare fecit post
quam ejusmodi acclamationem personaliter comparens Laboriosus
Franciscus famulus aggrestis reproducta pœna Bantionis super
eadem Gnosa Dziwanowska Actu supra contento obtenta
petijt Executionem de Bonis Citatæ Jure victæ peragi
et ad conscriptionem Inventarij condescendi quo in termino
personaliter comparens Gnosa Dziwanowska Jure victa cum furi-
bundis adveniens verbis Gnosum Burgrabium non attenta
securitate Actus Executionalis inhonestis affecit ~~verbis~~ hac
proferendo verba gdy by tu był moy syn niewiem iakbys
ty tu ztąd trafił invitam ejusdem affidavit Ratione cujus
contemptus contra eadem Gnosam Dziwanowska Actu
præsenti solenniter protestatus non tamen ob eandem diffi-
dationem ab Actu suo recessit verum supra scripto Mli Lau-
rentio Gaugas iterum partes ad sui comparitionem acclamare
fecit postquam acclamationem personaliter comparens supra scri-
ptus Laboriosus Franciscus famulus aggrestis Jure vincens
reproducta pœna Bantionis perpetuæ super præfata Gnosa
Dziwanowska Actu supra contento obtenta petijt Exe-
cutionem de Bonis Citatæ Jure victæ peragi Bonaq ipsius in
possessionem officiosam tradi et ad conscriptionem Inventarij
condescendi ex adverso personaliter comparens Laboriosus Albertus
Gruchowicz Subditus ejusdem Gnosæ Dziwanowska Jure
victæ nomine ejusdem Dominæ suæ his formalibus Jabronie
tey Exekucyey Imieniem Pani moiey bo niewie o żadnym

potestatem Drawa eandem executionem impugnandi et finem
dimisit quibus Nobilis Georgius attentis hinc impugna-
tionibus se iuxta Partium Judicium in pene videat
causam hanc cum reo illius effecta ac partibus ipsius
pro ulteriori inter partes discussione ad terminos
Querelarum Castrenses Plocenses prosequendas ab hinc in-
stro Plocensi celebrandos terminum partibus utrisq; con-
servando comparendi peremptorium demisit remittitq;
Egregius Valentinus Franciscus Kamiński Burgra-
vius Castrensis Plocensis manu propria - Actis Deleti-
one eadem intimatis anteriore de dimisso Latio
de inde Ordinem audiendi et proveniendi Partibus
ipsis utrisq; Actoreq; Reoq; per Nobilem Joannem
Chudzewski huc et alio rum nomine personaliter Citato
vero per Nobilem Stephanum Sosnicki suq; et aliorum
nomine Generalem Judicio presente comparente et se cum Reo
si controvertere pacium contra versus Judicium posse crare
se inducias expeditis decrevit Judicium decernit Quatenus
satisfaciat idem Nobilis Stephanus Sosnicki Dilationis Instimata
tis sibi ex causa relata ipso in instanti de quam ipsi pronun-
tiando Juramenti rotham Nobilis Regni Generalem Ejusdem Joseph
phum Kinscki de Plocko Judicialem Judicium hoc addixit et
deputavit quod Juramentum ejus Partes Actoreq; Reoq;
effinduxerit quo Judicium Judicium attento Partibus expe-
rii injunxit utriusq; interessamento hoc dem Judicium
decrevit Quatenus reparandi Inquisitiones Partes utriusq;
citatis in instanti pro Decretum Status Actoris Nobilis Joan-
nes Chudzewski pro Judicio suscepit Reo ad eodem
Generosum Stephanum in Krasnianno Sosnowski Decebat
tarenus Castrensis Plocensis causa Citentia Judicium adjudi-
cia Tribunal Regni Petricoviensis officium ut Juris est
merito eidem Actori Judicium locum dejecti prostulasse et
Actori Judicium petens Locum detulit eandem
eidem Nobili Joanni Chudzewski Actori decrevit et
Terminum Partibus memoratis utriusq; in Prefigatis
Judicijs Tribunal Regni Petricoviensis ibi ubi de jure erunt
venturum et quando Causa Partes exigerit non
petenti Causarum hujus similium ad Judicandum legitime
citata et vocata audiendi officit assignavit et tenta-
vit prout prudens fuit assignat et conservat comparendi

Peremptorium

476

Condescensio Dłużniewo

In Causa et Actione Judiciaria infrascripta inter Instigatorem Judicij Officij Praesentis ejusq Delatores Nles Mathiam Dłużnowski et Stanislaum Kowalewski Actores ab una et Nles Martinum Dłużnowski Joannem Rachocki atq Jacobum Rachocki filium nec non Evam Rachocka Nlis Martini Dłużnowski Theressiam Brzeska Nlis Joannis Rachocki et Reginam Niesułowska Nlis Jacobi Rachocki consortes et quidem Maritatas cum Maritorum Authoritate et assa parte ab altera Citatos ideo quia ipsi in contrarium Juris publici et aequitatis procedendo nec poenas ullas contra infrascriptas audentes formidando tempore certo in protestatione expresso aream certam cum Officijs eorundem Actorum proprijs modo violento non attenta Resignatione per se Rachocky eidem Actori facta in suam apprehenderunt possessionem, usum fructum de eadem area perceperunt et percipiunt alium quoq hortum scripto certo manuali se dimissuros declararunt aliasq per multas violentias peregerunt poenasq exinde emergentes succubuerunt ad quas super ipsis decernendas idq quod Juris ~~erit~~ exequens Praesentibus citant. alias Citatione ipsa de Praemissis Latiore in diem hodiernam incidens et provenien. Partibus ipsis utrisq Actorea quidem per Nlem Mathiam Dłużnowski suo et aliorum nomine personaliter citata per Nlem Martinum Dłużnowski suo et aliorum nomine coram Judicio Praesenti comparens et secum Judicialiter controvertens quarum controversijs Judicium Praesens coram se inductis exauditis necessariam in eum finem utrum area pro qua res est super quam Resignationem Pars Actorea Specialem producit per Citatos insessa vel non Gnosi Alberti Barcikowski Burgrabij Castrens. Plocens. captato tempore ad primam Partis Actoreae requisitionem ad eandem aream condescensionem censuit Censetq Praesentibus Qui Gnosus Burgrabius Praevia Inquisitione ex vicinis aream eandem exdividat et in possessionem Partis Actoreae tradat cui Decreto Partes acquiescere tenebunt sub poena Bantionis quae in casu Decreto Praesenti contraventionis interponitur.

+ 249 477

Delatio Inquisitionis

Dombrowskie Jaroszewo

In Causa et Actione Judiciaria inquisitoria inter Instigatorem Judicij Officij Presentis ejusq delatores Generosos Nicolaum, Valentinum Parentem, Joannem et Ignatium ac Nicolai filios Dombrowskie bonorum Inscripti no jurea Hæredes et Possessores nec non Zophiam Jaroszewska Predicti Generosi Joannis Dombrowski consortem Actores ab una et Generosos ac N.N. Valentinum Parentem R. C. P. infrascriptum violentiarum motorem gestorum et executorem Principalem tum Ludovicum Josephi et Hiacynthum Jaroszewskie eorundem violentiarum Socium mandato informatione Reg ipsa manuales executores alq Zuzannam Trzcinowska supra fati Principalis Parentis consortem Agnetem Bryskierska Predicti Ludovici Consortem Andream Skrzynski Stephanum Goslicki Helenam Mackiewiczka olim N.N. Alberti Goslicki consortem derelictam viduam Francisci Goslicki Stephani Goslicki Matrem Matthiam Goslicki nec non Franciscum seu alterius cujuscunq nominis Bossakowski Famulum Principalis Parentis infrascriptarum violentiarum Cooperatores Complices non minus ac ipsi Principales Ad extremum Laboriosos Franciscum Casimirum Blasium Joannem Predicti Principalis subditos Coadhærentes, Parte ab altera Actores pro eò quomodo ipsi in possessionem legum et Constitutionum Regni procedendo nec pauca contra personarum Nobilium oppressores in virtute Diffidatores Superimpositores vid publicos Exactores sat rigide circum scriptas formidando potissimum verò Prædictus Principalis Parens licet sit earundem legum gnarus attamen iisdem spretis ac vilipensis primo quidem dum et quando Actor G. Nicolaus Dombrowski olim G. Adami Mscinski ac alys sortiri eorundem in bonis Inscripti no Parca sententiæ pro illo tempore Hæredibus pratum certum nuncupatum Czarnowska antiquitus in longæva possessione Antecessorum et Prædecessorum suorum habebant possessionig eadem prati impetebant eumq pratum cum fala stravarent et tunc Predictus Principalis tempore certo in protestatione expresso in Anno Dñi 1695 superveniendo ad hoc pratum non attentis juribus et possessione diuturna Actorum convocatis supra scriptis Stepho et Ludovico filys ac subditis et famulis superius recensitis ad violenta

in media sese contulit seu contulerunt Actorem Generosum Nicolaum Dąmbrowski
fratrum idem Czarnowska ejusdem progenitrem Genetricium conspicatrare inten-
dentem variis stipati armis et in eadem Actoris jure preparatis in varia
corporis membra concutere conculnerare vulnera secta longa profunda et alia
in obductione expressa inferre quod facto intulerunt eumm Act Actor
insidebat consecuerunt mutilarunt crebrisque jaculationes in discrimen vitae
eosdem G. Dąmbrowski Actoris fecerunt postpositoque ejusdem prati inge
diverunt et denegarunt fenum ex eodem prato nunc capto Czarnowska
ad Curias quidquam vigintis collegerunt intercepernt usuiq suo ac
comodo applicaverunt requizitionibus Actoribus modo Amicabili et
post exquisitione officiosa Mis et Illum restituerunt. Denique memo-
rata Generosa Consors Principalis ermolinetu ermformatione
Maritali sui ampliadictis subditis superius expressis plum p Actores
in dco prato prno colligere audacumulos ordinare volendo Actrice
Centum Ducatorum Dominis Dambrowski multis contemptibus opprobrijs lapi-
dibq conculnerare attentarunt seu conculnerare attentarunt mitel-
vimere Actore q. Dnis Principalib Parentis conabatur Curum iuridi
equis intercepernt et uix Porta Dic ad subeundam eam expectulatio-
nem detentum restituerunt. Porro ex hac occasione petito eb fund
in dco prato nuncupato Czarnowska confalcastabant et percipere q.
Nicolaum Dąmbrowski privarium eius gratie et potionem sedem et
Expensem tempore certo in protestatione expresso prefatq Principalis
Parentis amplius Curiam ipsum met Actorem de vita offerre nonpos-
sint rarosq homines minum supplementi minecem Actoris decretum
cum conquisierunt ex uix tantummodo suprascriptos inculpatos
stephanum et Nicolaum et Actum Estecincen Separatos decidi cum duxerunt.
Quo accepta notitia de Clementia Actoris Nicolai Dąmbrowski ipsos de
Festo S. Margaretae Virt. M. ac Confessoris Christi Nicolai Wilk Wilkowski ipsum met
ejusdem fidei consulerunt difficilemq protinus modum ad sufferendam
de vita Actorem Nicolaum Dąmbrowski habendi bombardas ni di-
scrimen vitae eius portando facto a nir. de consultatione et consilio
de sufferenda vita Actoris fabricarem et comodiorem modum mig-
nerunt et sic in Festum Festi S. Margaretae de. in protectione expresso
Dam Actor ni certis suis negotijs ni Civitate Plocensi Pomeraniae
ipsi ne tumultum aliquem in Civitate ferierunt mirijs et locis occul-
tis quibus Actor prospicere debebat expectarunt et dum per occa-
sionem dicti et ferme iam ne pectine tempore Dominum suum prospicere

ipsi

ipsi tam ex lombardis aliquos eiusdem ibus ceperunt
iaculationes quo tempore Actor⁹ Ricchardus Dymbechi tenti-
endo dictum pincipatorum in platea sua cum pace quieti
sede dederit et parum per diem manerit, accepit inquirendo eam-
dem actoem et eguam eius in platea ipsius ppij aduertendo
omnes tumultim modo hostili cum lombardis brigionibus et hom
ibus hoem modo venatico. hec ora chalybi Ualosi contu
eguarum ex eis lombardis ad eum directis iaculabant et de sa-
gittis iaculati sunt quem confestim iaculatum et in angulis se
ascendentem inbatis palmeis cum vulneraunt cum lancia
unit cum hasta acuta cuius longa profunda lata Bonnissimo
ui Deutio ex specificata inflixerunt et interfecerunt omino
conabant, prout et tu Stephanus his actorem alloquens formā-
libus: Jo ego Kay Charactem illu deydo iebri Charactem mea
pute ictum cruentum longum profundum valingi talit et ali
similia cultros nitulerunt mutilarunt et interfecerunt omino
conabant prout defacto interfecissent ni a certis personis proxime
ad eam cursu lentiam aduenientibus defendere⁹. Paulo post ecen-
situs⁹ Dominus Rex sabbatho in platea actorem Ricchardum
Dymbechi tempore ictus sc. Feria sexta post festum exaltatio-
nis ste Crucis Mo pcepto Domini Regis de priuata sua cedi-
dominam suam redeuntem vel ei ancillam eius non ausi fuerunt
prosilire actorem ona nec alios Lombardos diuersis locis
explosis cruces interemerunt ni Dionisia presidentia fe vehen-
te ni eidem saluum prout erant in locis deputatis ecclesie
ui priuate Ro capitam ipsi nec alios ex personis huius guar-
die libere matas presentes ni formando nec eum actores
subordinarunt et huiusmodi subordinationi ui nitem diffidarunt
et diffidant. Predicta vero Gotheka ut fidedigna Lombardos ni di-
cerunt nec actores portarunt nec portant nec portabant ni
actores diffidarunt et diffidant. et de premissis tempore orti ne
delicti Feria sexta ipso die festi sc. Dionisii scripsebant Dñs Philip
rex Francie et Dominus Ludouicus primogenitus ex mandatione et
informatione cyrographorum Baronum suorum Francie ni bo
nis illis de Regno ne inmanda dicti Regis inimicitie et ipsi
absentia dicti Regis fuisset indicti ni ipsam eius diffidando Lombardos actor

Parietibus affixas pulvere sulphureo onustas explosorum ardenq
bombardas scripsicides concupierunt pregerunt minimere omnino
actutem intenderunt et alias actores et quorum hujusmodi actor protestebas
possessioni eiusdem prati quinquepati Farnosta minus licite et debere pub-
rant usufructu et possessione privarunt, dominus certum quantum
prati eiusdem dicte Farnosta per eorum alienationem aliquot subiorum
pretadium plus vel minus applicarunt et minutam communitatem
rum omnium tam accedaneorum possessorum quam et hodiernorum
dominorum dissiant, ita ut nullus de cetero sibi securus esse valeant
et alias pluribus et diversis fusius in scriptis enarrandas et omissis
nimodo in quisitione probandas peregerunt per nas gratiose quisso-
nimodo incumbuerunt presentibus attentus, citationem ipsa
die mensis tatis quinquagesimo diem hodiernam incidendo et provenientes par-
tibus presentibus utriusque actoris quinquepatis Dominum Magistrum Dombro alti
sus et alibi rum Vice pretatis nec per Dominum Dopplicis Dominum
comparentibus et eisdem debe continuantibus quarum contro-
versiis Judicium presentium examinatis audiis ad effectationi-
nem partium utrarumque dedit et concessit Judicium hodie
dilationem Inquisitionis Partis actoris hoc contentis gratiosis Judi-
adsequentes Et per scriptos plures alumnos in actis Curie celebrandi
nimo partibus eis et utrique sibidem totaliter nec per omnia
comparendi peremptorio. Hiis recitatis Magnificus Dominus
Prefectus de Modio palam publice illud Edictum ipse dictum
licet Dominus presentibus servetur conservet et quia ipse
Judicium Curie ad Bona et Bonorum Magistri et Medicum
plenarie et ubique Hospitalis ad Bona et Hospitalis Edificii
ad Bona Edificii Magistri Collecti ad Bona Ecclesiarum Religio-
rum ubi ni prospicionatis et circa eosdem Inopes dampnis
quentibus ad mensem Medii Decimi quinti et sexta post Festum
Immaculate Conceptionis Gloriosissime Virginis Marie
proxime futuri Dum et eorum primum et quibus pena con-
tumacie et presentie ante de tutionem illius
in una integra septimana de plis expectarunt pronuncia-
runt presentem Curiam Curiale publicarunt
ut dictum et moris est de quo presentem idem Minis-
terialis fecit Relationem.

Eductum Inquis̄ Inter Slinski & Kondracki

In Dei nō hono & dilone ad tenuta hui⁹ Ducat⁹ Inquis̄ ad ea
in pasin ut infra ꝑ dos ad sequen⁹ Luc⁹ et Petr⁹ Slonski &
nos ut pote homines cum Dēmi ibus contenti Vim a casu no fe
cte & per Judicium potent⁹ dat⁹ cassa & hoc in fra & Actione
Judiā in pasem Inter Nos⁹ Nic⁹ Sadeln Stanislau⁹ & Casimi⁹
Kondracki atq⁹ Famulos & Subditos in pte sua Reu⁹ Actores
ca⁹ ex una & Nos⁹ Ingen Judex officij p⁹dēn atq⁹ Jacob⁹
Slinski & Andr⁹ Grandzka Incolen conger⁹ ne gnos hoīa Nic⁹ Joan
nem Slinowicki & Nos⁹ Jeliciani filios, Denig⁹ ut tes Fabian⁹
Johanski Famulum ipsor⁹ ma⁹ Lathki nar kind⁹ Dionek Joanne⁹
Paulkini & de villa Slinowick tum nobles Gaspar⁹ & Joan⁹
Slinowicki hoīes bonor⁹ Slinowick Ad⁹ ingui⁹ parte ex ad
hoc⁹ parte ab altera edict⁹ ad videl⁹ Caudien sende vices
gnales ad totum q⁹ pesse⁹ in Ossa mo in q⁹ Area & coram ac tribl
dict⁹ in campis Slinowicen⁹ comunit⁹ pesse Jacob⁹ Slinski
coted⁹ & Conduct⁹ pallis extraditis Nec ad rotham deducti
citambi⁹ tolli cassari & annihilari nullitati⁹ q⁹ Vlt⁹ hujus Actores
Nomine cassang ad prius tum horis gradum esse ibi ꝑ se fate q⁹ q⁹
partem ad hoc⁹ ꝑ se ad videl⁹ & honoris & gravam⁹ qd
mis condignis quibus in d⁹ q⁹ quod his erant ex qui ꝑ se Dilatoriis
dilone⁹ cas⁹ q⁹ quor⁹ antenore de pmissis Locor⁹ videlicet hom⁹
Judicen⁹ & Juriem⁹ Sc⁹ Officior⁹ coram Judic⁹ officij p⁹dēn & pater
cum pend⁹ hac ea lis ꝑ pone pet⁹ & hinc inde ex tenor⁹ dilonis inquis
cationis eius⁹ in mo⁹ & forma dēn in tēgs Spin⁹ quat⁹ q⁹ mis ad
rotha ser⁹ te Jeremiam Ste Stanislai & Sebastiani Et Judicem ꝑ pos
Juri pone effectus⁹ eius⁹ Actoris Nob⁹ licuit & emendare eis⁹ intendim⁹
lem Stanislaum Kreski de Rodlo Notar⁹ addidit & deputauit
qui quis Actor Salicet Smig Jacoby Slinski rothis ante eos Sole⁹
corpor⁹ & ad imaginem Crucifixi Dñi obtenuata illig⁹ & tactis sole⁹
nitate⁹ in fine Judicij officij p⁹dēn Juxta Solen⁹ Jur⁹ Sacramen⁹
fecit in eam⁹ dem rotham Quia dñi testes sui ad hanc Inquis̄ Judi
& pdi non fuit comparit⁹ nec ea tha⁹ nec informat⁹ & Sanctæ
Il⁹ Crucis pastoris ita fuit⁹ ad mand⁹ post quor⁹ rotha⁹ huma
na⁹ testes huic ad exhibend⁹ & testimonia perhibend⁹ ut
dict⁹ q⁹ dñi in Recessu rotha⁹ habentur Dei⁹ Actori
in Recessu rotha⁹ hunte exhibit⁹ & q⁹ ibus exhibit⁹ & de
receptis ꝑ eum testimonijs quietauit q⁹ dict⁹ ꝑ se
Smig Slinski citatus Cassans & Heyst⁹ Dnus Actor

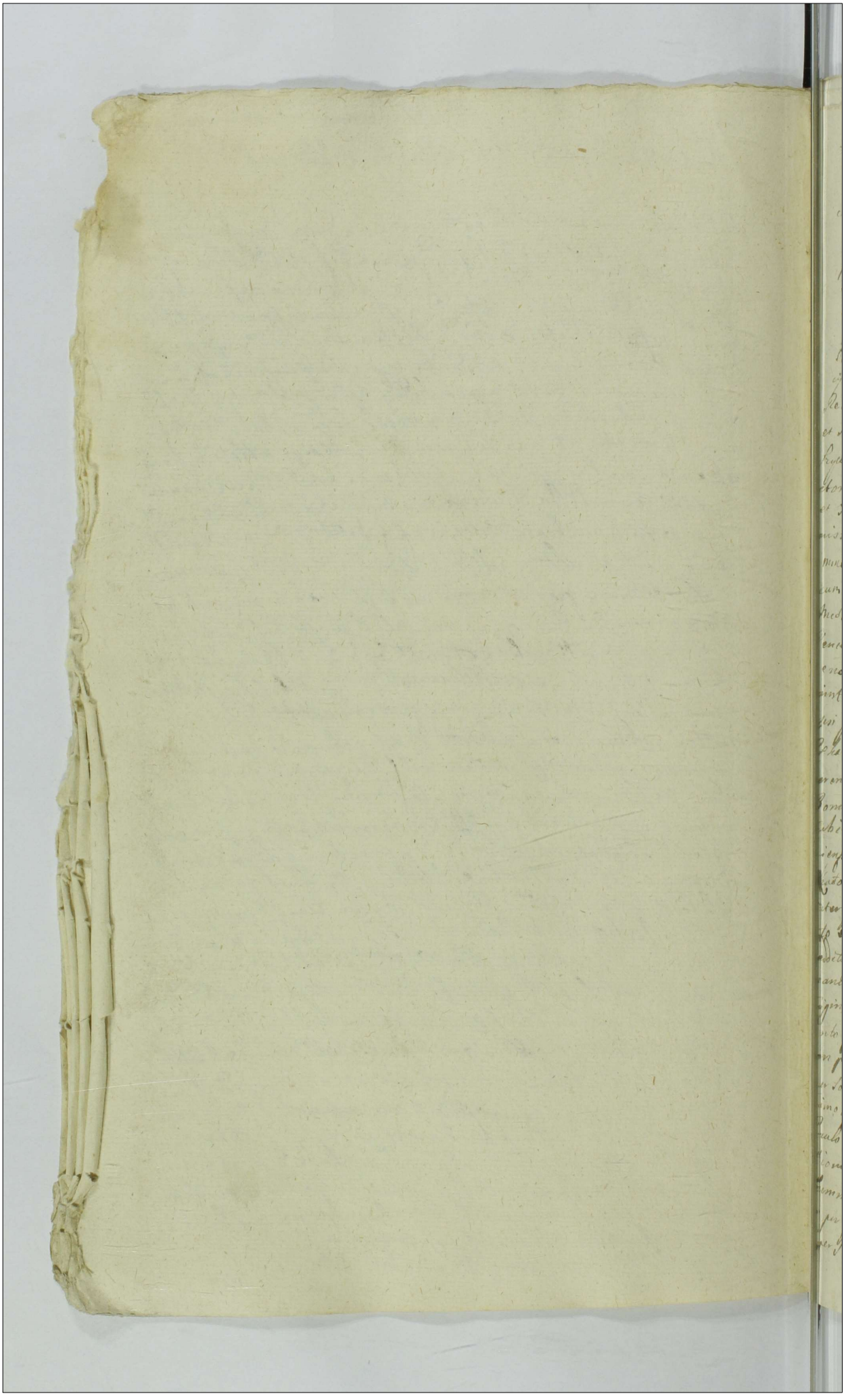

Motio Scydlows 252 f 482 in Castrino Pozn.

In Termino hodierno ex Decreto anteriore mediante quo Judicium dyoc. necessariam in prascripta Bona Wodzinka Scelidi olim Dasp. Pauli Scydlowski Consiforo Piechanowien. per Judicium inpascriptum Adeitatio habem censuit dq pro sequentibq pobt sex Incidentibus o Quarelarum Scydlowski Pro tenq Terminis ut poste modernis cum Termini ibidem Intento legitima Conservatione facta et hoc in Causa Actione Judiciaria inprascripta interdustigatorium Judicij Judicij Dsentis eius delatores D. Terosiam Wodzinska Scelidi Consortem tum Jacobum Gregorium Michaelem et Stanislaum Filios Scydlowski olim Dasp. Pauli Scydlowski Consiforo Terrd Piechanowien. minorennes atq Curatorium Scydlowski Pincernam Terrd eiusdem Curatorem et Tutorem ipsorum nec non D. Albertum Chodkows ki Administratorem Bonorum Chomachowo cymiq Scheletam pro se minorennem Cujus Tutor de Jure in cum Incidentibus Administrator cum Denominatione Actrice Actoreb Chomachowa Magnificum Wieslaw Kempski Castellanum Lancicien. Successorem olim D. Venceslai Libski et Tutorem utq eosdem Successores ad presens denominibus et Cognominibus Dignotos post quam minoti erunt specificandos parte ab altera Citatos pro eo Quatenus ipsi per Dum Jacobum Sobkowicz Judicem ad presens in Villa Rzkawczyno commendem 99 Jam Lich hereditaria monumgerentem et per ipsum in Protectione Fouentem quibus Bonis Chomachowo Terrarum Actrix modo prefatum olim D. Consifenum Terrd Piechanowien. Manerium ipsius in arendatoriam Possessionem Bra Actoriq et Laborum Mobilium iuxta obligationem Contractus inter ipsos et ob D. Consifenum Terrd Piechanowien. Consiforem non expectato termino ex expiratio nibq agendi non reddita Summam prima centum florenorum Polonicalium inplocato manuali ad Solvendum ascenata altera quidem centum triginta quatuor florenorum Polonicalium in Termino Synodo cento proxime debito concredito idem ad Solvendum ascenata non per Solutionem Albertum Chodkowski Administratorem per Solutionem Summarum requirentem condemptuantq quinimo ad hec Causa per D. Thomam Sobkowicz eidem Incolam Scydlowski Consiforo Terrd Piechanowien. prationem Statutionis pro Judicijs Capturalibus Lancicien. occasione Summd Ducentorum florenorum Polonicalium monetd argentd Rinensium per ipsum scripto manuali seu typographico ascenatd non per Solutionib instituta qua Causa sit stante mediana

Post mortem et obitum olim [illegible] Jurisperi Ferd Reicha
rovien officium castren Plocen summam pecuni
natam Ducentorum florenorum Polonicalium eunqum
luitib et ad solvend tam successores eiusdem olim [illegible]
neros Jurisperi Ferd Reichanovien quam [illegible]
nam Ferd eiusdem in iunxit tumdemq et alijs rebq
Subditis Chromacovien debitis scribi non posse
descriptis non restitutis negocio facto calculo dei
demebq profecerit quem Ferdum apud illos officio
ares to quantum ne ad officiosam requisitionem Nobi
lium extradere voluerunt ad summienda pro deipsa
pdnas faciendi ipsosq indignas eam eodem officio sp.
senti statuant vel in defectu statutionis ipsorum et
pro eo una cum restitutione summarum debitarum
faciendis calculi de Bonis perceptis a prefatis ne da
mnorum exinde causatorum respondeat ab quin
si venerit vitat se in pena Banitie ac ipsa potest
statuendum in pena in fami & et ea libertate ipsi
nationis ubi quantum ac confiscatione ipsi Bonorum
pondem nandi q quid unius erit exegi tum quoq ex adita one
eiusd Ferd de domicilio cuius Jerzy Synis eiusdi Adalberti in
Bigustanice Bogustanski Plocen Plocien et Cappens civis Cra
ac Jerzyd Krodzinska relicte olim Grzegorz Gabriel Podlonski pri
fori Ferd Reichan de pecora domicilio tunc Sta civis uxoris Regio Dom
qua hac in parte Jurisperi Papinati ante mendatis ut inter
nis generis sanctum offi dnijs Ferii Da primis et
simus ab hinc in fro Plocen celebrand pti et pmpte com
parend ad dicta per sonam et in fidelio Laudi Podlonski
de villa Eskanderyno Mr Castellani Raciazien adpetens
prosecutionis subtilis mandatorio actorio qui te adhibend
Decreto dnijs Decreto ordinante quo judicium boeno adiuvand
tui p Ferias Quarti et hoc ordine quietatim ordinatis de summis
pte exhibitis rejectionis confrontationis et contestationis decur
rat vitat et adiutat adhiberi et audiri de acto end in toto tutus
fieri dq quidnis erit exegi Sic itaq Ferias attentatura et pro
ea die respondendi in fro Plocen Feria Da ante festum Vi
Thome Capti pela etiam Dni Nobis Decreto quo adstabat

tum quoque ipsis ad citatorias de promissis solutionibus indicem hodier-
nam Sinedecis et provenientibus partibus ipsis utrisque actoreaque
per Senerosum Victorinum Szydłowski Pincernam Ciechanoviensem
suo et pupillorum olim Senerosi Pauli Szydłowski nomine relicta
quoque eiusdem olim Senerosi Pauli Szydłowski Ensiferi Ciechano-
viensis etc. ptr. citata per Senerosum Stanislaum Boronski Statuen-
dus Judaeus ptr. coram Judicio praesenti comparere et secum
ipsis controvertere quarum controversiis Judicium praesens coram
se inductis exauditis partibus utrisque in causa praesenti experiri
mandavit quod Decretum praefata Pars actorea pro Judicio
non suscepit sed ab eodem Senerosum Stephanum Wierzbiczno
Strzeszewski Vicecapneum Castrensem Plocensem causaeque praesentis
Judicem ad Judicia Ordinaria Sacra Tribunalis Regni Petricovi-
ensia offerre ut Juris est movit eique motioni suae locum deferri po-
stulavit cui motioni Judicium praesens locum non detulit eandemque
Actoreae parti non admisit de qua non admissa attamen prosequen-
da eadem pars actorea ~~[illegible]~~ Judicium praesens est protestata Ju-
dicium vero memoratum se nihil amplius egisse sed secundum suas
eam causa processisse cum eadem parte citata antea partem actoream
est reprotestatum tandem Judicium memoratum ulterioribus partium
controversiis coram se inductis exauditis necessariam ante omnia
per Senerosam Szydłowska vigore alterius ad citationis ad citationis
ac probationem in eam Rotham Juramenti. Quia summam trecen-
torum triginta florenorum a Judaeo eodem post data mariti sui in vim
arendae ex taberna provenientes non vero intuitu summae Quadrin-
gentorum triginta quatuor florenorum olim praefato marito suo praesale
per eundem Judaeum debitae pro qua ad praesens agunt levavit et
quietationem quam Judaeus producit respectu praefatae arendae me-
morato Judaeo dedit ad solutionemque eiusdem Quadringentorum triginta qua-
tuor florenorum tum et alterius centum inscripto manuali expressae
eidem Judaeus parti actoriae tenetur praestandae censuit censetque Edy-

486

Banki Szulenyey

In Termino Judicij ex Regia tabella anteriori causa simplicis querelæ, ely delegantes Executorum fasciculi Mag. Stephanus Vt post Mag. Petrus cum Sententia ibidem Certa lectoma Sententiæ Interlocutoriæ Relatione facta, Hinc ex causa et actione Judicium

nec comparuit imo contumax extitit cuius contumacia predicta pars actorea coram eadem
do petijt super eadem citata pte et bonis eandem omnibus ꝑtibus ꝑpetuis &
rerii ubiq in talibus seri solita iuridice erogi et sententiari gratificavit et in dictis prebe
Juri comuni et integratoni eiusdem pte actoree annuendo ac licitis super eadem citata pte
et bonis eius omnibus ꝑtibus ꝑpetuis decernit et in eadem publicandam
hantonis ꝑpetuis Sna iudicialiter mandauit ministerialibus regni Sereni Regis Poloniae
Sthi Cracouiensis de Locka iudicialem adiectis et deputatis eadem mandato exequendo de
putationi sub iuramento prudenti habitis & fatali hantonis perpetui ꝑpetuis Sna mandato
sue eidem citate parte et bonis eiusdem omnibus obtenta de ipsorum et citatorum ꝑpetuis
gnatos et de regno Polonie proscriptos honore privatos iuri omnium contrario et rebellos
tortes ꝑpetuis ꝑpetuis ꝑpetuis ꝑpetuis ꝑpetuis ꝑpetuis ꝑpetuis ꝑpetuis ꝑpetuis ꝑpetuis
reuerso in presentia multorum quorum nobilium et virorum hominum ad publica audientia
forum ꝑpetuis congregatorum altaria voce et omnia honorata publicauit pena
mauit et ad petitam omnium ꝑtium Scientiae in dictis ꝑpetuis de quo hanc Sna
Idem mihi fecit relationem ꝑpetuis quam publicata hantonis ꝑpetuis ꝑpetuis Sna indo
obtenta iudicialiter Sna et facienda in omnibus super eiusdem citatis executoriam offi
petens edoceri Sna Ladislaus Bartkowski Burgrabius Cracouiensis Regius
Et et deputavit qui quidem Gerasus Burgrabius ad primas partis actoree requisitione
decretis executis et habitione ꝑpetuis agere tenebat eandem executoriam ꝑpetuis sub ꝑpetuis
Regni descriptos citata vero pars eandem executoriam non curavit nec curat sua pro
subscriptos impugnare audeat ꝑpetuis sub ꝑpetuis hantonis ꝑpetuis ꝑpetuis
contra congregatos interponi ꝑpetuis

Dilatio Productionis Processus
Succedit Ipsum

In Termino hodierno ex Relatione et testimonio coram et citis
Casimiro Episcopo dicti Sna Petrus in Castrino Festi Immaculate
Conceptionis Beatissimae Virginis Mariae et mox futuri cer
Mihi Regni Generalem providendum Gregorium Valeria de ecclesia
Loco recognita: et hoc in causa et actione subscriptis
pro inter Socios Instigatorem Petri Sathen: Stacch Sandi
Cassiszewski et Stanislaum Stuzniewskie Conjuges tum et Martinum
Stuzniewski et Regimen Valentinum conjuges necnon et Adamum
et Balthasarem Stuzniewskie et Actores Casparek et Socios Sno
Instigatorem Petri Casperi Stacch atq Mariannam Swiecicka Actricem
Olim Sresi et Dami Swiecicki subscriptis Terrestris Episcopi
exhis Conserten derechtan ediam atq Secretum
chi et Hedwigim Swiecicka Conjuges et quidem Mariannae
Mariae authoritate quam primum de quidam pena Canonis per
petuo in Judicij Fatali Socii Instigatoris ex impetitum Sandi
dentis Impetitae et hac in causa rationem se vicentiam per
fratribus processus Sna Sna Baneicius de hac Sna
nibus quod nunquam interum natura fuit Sna probari
tum et Actores dotalia sua in eisdem subscriptis fundis possessio ne
habent et petunt Litera ejus exipse in eisdem Bona et Bonis et

tenta resciverit illico a prima notitia Citatos et adcitatos
ad videndum et audiendum eandem Poenam Banicionis perpetuae
uti nulliter et indebite nullis extraditis nec ad noticiam deductis
Citationibus imo aggravatorie incompetenter incompeten-
ter ~~deductis Citationibus~~ tum et ex alijs rationibus fu-
turo in Termino inferendis tolli cassari annihilari Nulli-
tatisque vitio Iudici Actores modernos cassandae ad pri-
stinum honoris gradum restitui partemque ad haeren-
tem ratione indebitae vexae et honoris Actorum
aggravationis poenis condignis puniri idque quod Iu-
risi erit exequi alias Citatione ~~ipsi~~ ejusque Relatione de p-
missis Lationibus in diem hodiernam incidentis et provenientis
in diem hodiernam incidentis et provenientis partibus ipsis
utrisque Actorea quidem Cassandae per Gnosos Martinum
et Paulum Mniszewski seu et aliorum nomine Pro Citata
vero per Gnosum Valentinum Klencewski Vice Notarium
Terrestrem Zawskiensem coram Iudicio praesenti comparentem
dedit et concessit Iudicium praesens Dilationem Parti moder-
nae Citatae ad producendum processum idque ad sequentes
Quetelarum Castrensium Plocensium Terminos proximius et proximius
abhinc in Castro Plocensi celebrandis Termino partibus ei-
dem Utrisque ibidem totali in vigore Conservato comparen-
di peremptorio

In Causa et Actione Iudiciaria infrascripta Inter Gnam Marian-
nam Zulioska Olim Stephani filiam ad praesens vero Nlis
Alberti Sulkowski Consortem Legitimam et quidem Maritatam
cum Mariti authoritate et assistentia Actricem ab una et
Gnosos Franciscum Zulioski et Zuzannam Samardzewska In-
vicem Conjuges et quidem Maritatam itidem in assistentia Mari-
ti ipsius parte ab altera post translapsum Terminum seu post
translapsos Terminos si qui ob non prosecutionem Causae sunt
translapsi ad paratum Terminum Scriptionis de Personis bonisque
illorum qualiter obtus Citatos Ideo Quia ipsi existentes multoties
amicabiliter requisiti eidem Actrici Summam Quadringentorum
Florenorum Polonicalium per Fratres ipsius germanos Cir-
ca Resignationem Bonorum Zulioszyno Magna derelictam ipsam
et Iure haereditario post Parentes concernentem derelictam

et

et per ipsos agnitam ut scriptum eo nomine conscriptum
Latius premissa testat. persistere nolunt. Imo recusant
et provisionem ab eadem summa vti processus Bonorum
constitutos et confectata provenient. pendere renuunt ci-
tantibq ad videndum et audiendum ipsos ad solutionem ejus-
dem summe originalis et provisionem ab eadem provenient.
sententia Judicij presentis feriendi et competentis diq quod
pejus sit exequi alias citatione ipsa antenotie de primis
latiore eidem hodiernam tenden. et provenient. stata et hodie
coram judicio presenti pte comparens et termino eundem hodier-
num per totam judicium presentia audientiam legitime at-
sentatis memoratam partem citatam ad videndum et audiendum
legi suales honestum sorcptum Herefeldi de officio Judicia-
lem tribus et ultra suis formam vicibus quatuor clamato
et vocatam non tamen comparentem in luco suo pro toto
alias in toto Lucro negotij sui principalis dominente
Judicio officij presentis judicialis ac efficiose condemnasit
vtendoq sibi perjudicium hucc ea in causa fieri et de-
cerni postulavit et judicium presens postulationi ejusdc
citricis vti licita annuendo in vim ejusdem Lucri legi-
time ea in causa obtenti decrevit ac presentibus decernit.
Quatenus citata pars humanam cum provisione ab eadem pro-
venient pro quibus res est in instanti versatur diq sub
pena bannitionis quad in casu Decreto presenti contraventi-
onis summaq stata ac prout hoc ab eadem provenien.
ni solutionem super eadem parte citata et bonis ejus obq decon.
sis Mlis q supra scripto ad publicandam eandem pronun
bannitionis perjudicium presens addicit et deputat. Cui quidem
Mlis sic facienda deputationi sub ad judicio presenti patenti
statam penam bannitionis sup specifi Tulios hic conjecturis
citatis obtentam ac ipsosmet citatos esse bannitos et de re-
gno Regni Poloniq Dominijsq eid annexis proscriptos ho-
nore privatos suoq communi contractu et rebelles hostesq pa-
triq hic ante statutam judicialem ac in quatuor cardinq circuli
civitatis Loccnsis publicationibus consuetis in frequentia mul-
titudinis omnis conditionis et sexus hominum ad judicia modema
forum publicum congregationem alta sua tonica et sonora
voce publicavit proclamavit et ad notitiam omnium protunc
presentium intubiam deduxit de quo hanc suam decretum Mlis ad
judicium presens redeundo diq deputationis sui exequende fuit
relationem post quam publicatam bannitionis penam modo

Simbe

– Promisse super praefata parte Citta et bonis ejus omnibus obtentum Judicium praesens Causam hanc cum toto illius effectu ad Magnum Loci Capitaneum sub cujus praefata pars Citata cum Bonis suis subest vel consistit pro facienda in praemissis executione remisit ad eandem executionem Officiose peragendam Generosum Albertum Barcikowski Burgrabium Castrensem Plocensem addidit et deputavit Quam executionem Idem Generosus Burgrabius cum Illi et duobus Illmis ad primam partis Actoreae requisitionem facere et peragere tenebitur idque sub poenis contra negligentes Officiales sancitis removere eandem executionem nec per se nec per suas Quatuor subordinatas Impugnare audeat personas idque sub poena Bantionis perpetuae quod contra Impugnatorem Interponitur praesentibus Hicque in Continenti praesolvi stans Coram eodem Officio et Actis ejus Illmis Regni Generalis Honestus Josephus Kosifichi de Plocko authoque et Juratus Officio praesenti bene notus sanus existens palam publicaque recognovit Quia ipse Citationis literas sigillo praesentibus servientis editas contra citatos praefatos ad Bona Lukoszyno Magna Jena secunda post Festum sanctae Luciae Virginis et Martiris proxime praesentis anno praesenti detulit exportavit et publicavit ut Juris est de quo praesentem fecit Relationem.

Eductum Szeligi Czachowo

In Causa et actione Judiciaria infrascripta inter Instigatorem officij Gnesnensis eiusque Delatorem N. Valerianum Szelski Actorem ab una et E. Bartholomaeum Czachowski uti impossessionatum parte ab altera idque in haerendo Decreto Dilationis Inquisitionis et commissionis Consistorij Plocensis in Causa infrascripta lato prout latius processus in se obloquitur suspendoque testimonia Testium uti in Causa cum Xi fidelium Scandalo enormi per E. Bartholomaeum Czachowski Citatum perpetrata Citatum et adcitatum adiudendum et audiendum Inquisitionem per eundem Actorem contra praefatum E. Czachowski et hoc in Causa occasione peccaminosae cum Illmi Marianna Golocha Sorore sua amittali conversationis cohabitationis puerorum prolificationis cum Xi fidelium Scandalo

Juris ac cons Juriorum et humanam legis exceptionis alias pro-
ut latius in Processu huius causæ continetur eandem Inquisi-
tionem coram Judicio presenti probando realitatem facti per testes
fide dignos iuratos rei huius beneficio tam edicti edictamq ac com-
binationis festi omnia eorumq testimonia in Judicio consi-
storij Placen jam deposita tum causam integram ibi debite in
re veniendi remittendo et coram in talibus fieri solita exequi ac sen-
tentiari presentibus citatis alias citatione ipsa eiusq relatione
coram Actis presentibus inscripta et per M.D. Procuratorem de
quibus latioribus mandatum hodiernam recidens et provenien
pro fatus Actor N. Valerianus Scelsi Actor coram officio presen-
personaliter comparendo petijt sibi iuxta decreti comissio-
nis in officio consistoriali Placen notati tum quoq Additatio-
nis Productionem Inquisitionis decreti ac Mem quemquis Regi-
Evalem ad rotha sandum se super incorruptos testes addi et Ju-
dicium presens cum communi affectationis eiusd Actoris
ibi licitis annuendo ord Mem Regi Ecclesiam Thomasium
sephum Inquisitorem Judiciales addidit et deputauit qui quid
Actor rotha sante eodem Mre iuramentum corporale ad
Imaginem Xi Dni observata illius debita solenitate in facie
officij presentibus fecit et prestitit in eam rotham quia testes
dni ad hanc Inquisitionem producendi in sunt corrupti nec appreti-
ati nec in formati deo et S. Jesu Xi passione cita ipsum ad
iuuantum post quam prestitum modo premisso iuramentum testes
suos ad perhibenda testimonia successive induxit quorum testi-
monia in cluso rotho habentur et eidem Mri Scelsi
Actori in cluso rotho sunt extradita de quibus ex
traditis et ad sonoceptis officio presens quietauit quietatq
presentibus Hiis minus continentibus nam eodem officio rotha acta sunt

P. FRANCISCO Makomasi Blasius

In cuius et acti ac Judicialia infra scripta inter dictis partibus officij
presentis ejusq relatorem D. Sebastianum Slomiewski Actorum ab una
et D. Petrum Simonem Makowiecki olim D. Makomaski nobilem Sontem
Matheum et Franciscum Makomaski filios Lati infra scripti et quidem
Mandata matris suæ Executores parte ab altera citatos pro
cujus scripti inculpati legum penas non primo dendo venire ad
diem earundem legum prædendo absq et pro non servando infra
scripta in oppositione Mag nobilitatis et [illegible] equalitatis officium
ad exercend et gerendum D. Franc Makomaski filium D. Ma-
stistretus Mathei sui dum Actor sua vergultea in fundo suo

pregrio circa graniciem Boemiam villæ Brzeźne p foco exi-
stente ac post oportuno tempore meces colligebat. et tunc Gr. Stasko
maski. ℔ dentitorte virgultaria ejus incidens inopinate pariens
applicatus et insecutum p caput fortissime arripuit tide saxissime
& ferendo formalia Verba, quia ataki Cunt domba tui tobie
Brzechi Brzeźnicz ie gamiepat dicy captum in aggressionem Stasty
grzebitoris cum opprobrio dgralitatis et paritatis fortissime
ligavit, ligata vesterentio denudavit denudatu guerdined arbas
alligaverat ac post astixo fune colo Actoris circa equum
duxit n attenta paritate Actus ac n attentis lachrymabilibus
ac p cabilibus ejulationibus in dolutionem tam legis divinæ
qua etiam humanæ procedendo flagelavit pileum et cingulu accepit
et in suu usum convertit nec etiam ad amicabile Correctionem
requisitione qua et Agestas Justicialis officio se interjecitu
tam sensatoriter agud quam res pertotu interrogatoriu
gram et Gener: Stankomaski filius mandata patris sui
exequens extrodere voluerunt imo retinuerunt et simi veri-
ale ac Hostiles circa officiu Arresti contemptuarunt et in-
segrendo illos in vita ipsorum diffidarunt aliasq violentias
in quisitione & bonoru ℔petrarunt q inder pœnas in legibus Regni
descriptas succubuerunt ad quos decernendas Partibus citatis
aliás citatis ipsa de p missos latione in diem hodiernum inter-
dicte objecti ℔ Pars Actor coram Judicio officiu pretii
personaliter comparens et primo eodem hodierno pro tunc
audientia Judicium presidente legitime attentum nominata parte
citatam tribq et plura Juris peritorum viribus quatuor
per Ministeriale Regni Generale Slonieski Scriptum Brzeski
Judicialem ad Judicii præsens clamata et vocata si quis comp-
perendum imo stantem existentem cujus citatio partis citatis
et rebellionem ℔ Pars Actor coram Judicio presidente accusando
petijt hoc eade parte citata Bonisq ejus omnibq pœnam
Banni petitam decerni alioq in talibus fieri solita petitione
exequi postulavit et Judicium presens juri communi tui quoj inste-
gationi Actoris in hoc instando sugerq nominata parte citata ac
bonis ejus omnibus pœna Bannitionis petita decrevit et
sententiavit, post quam mora ℔misso sententiatum et decretum
Bannitionis petitæ pœna ad cauda publicanda super scripto
Ministeri eidem Judicialem addidit et deputavit qui quidem

Ministerialis satisfaciendo deputationis suae a Judicio praesenti
habitae eandem Bannis perpetuae poenam modo praemisso obtentam
ac ipsosmet citatos esse perpetuae banitos de Regno Poloniae
proscriptos honore privatos Juri communi contrarios et priva-
Rebeles hostesque patrem hic in arce et extra in ponte ac
in quatuor partibus circuli Civitatis Plocensis cum frequen-
tia cultorum variae conditionis et sexus hominum ad Judicia
moderna forumque publicum congregatorum alta sua voce praeconia
et sonorosa publicavit proclamavit et ad notitiam omnium pro
tunc praesentium deduxit de quo hanc suam idem Ministerialis
fecit relationem. Postquam publicatam ejusdem bannis perpetuae
poenam Judicium praesens causam hanc ratione toto ejus effectu
ac partibus ipsis praefaciendo in praemissis de eadem parte citata
et bonis ejus omnibus juxta praescriptum Juris communis execu-
tione ad Magnificum Loci praesentis Capitaneum remisit. Ad
quam executionem officiose per agendam Judicium praesens
officium competens videlicet Gene: Joannem Strzeszewski
Burgrabium Caseren: Plocen: addidit et deputavit, quam
quidem executionem idem Gene: Burgrabius ad primam partis
Actore requisitionem et decreti praesentis exibitionem peragere
tenebitur idque sub poenis contra negligentes officiales sun-
citis nemo vero eandem executionem nec per se nec per alias
quas vis subordinatas impugnare audeat idque sub poena bannis
perpetuae quae contra impugnatorem interponitur decreti praesentis
vigore tidque in continenti coram eodem officio et Actis ejus personaliter
comparens Ministerialis Regni generalis Honestus Josephus Kolski
de Plocko palam publiceque recognovit quia ipse citationem literalem
sigillatam pro terminis praesentibus servientem editam contra citatos
ad bona Brzescie feria sexta post festum Immaculatae Conceptionis
Gloriosissimae Virginis MARIAE proximo praeterita tum et
ejus poenam ex qua poena contumaciae est obtenta tempestive ante
obtentionem illius in una integra septimana detulit exportavit
et publicavit ut Juris est.

J. N. J. 456. 484

Banitus N. Gierzynski p. Miss. Vic.

In Terno hodierno ex stationes literali Pastoris Plocen. Plocen. teneris hoc quentis: et dilecti nos Bogustaum de Bogus Laurentius Plocen. Plocen. Plocen.

in arce et extra in porte ac in quatuor partibus civitatis Cracovie. Quorum quidem mandatorum quorum quidem tenor talis est videlicet: Nos Stanislaus Dei gratia archiepiscopus Gnesnensis primas Regni Polonie et Sedis Apostolice legatus natus. Universis et singulis Christi fidelibus presentes nostras literas inspecturis vel audituris salutem in Domino sempiternam. Cum nuper ad nostram pervenisset audientiam quod Nicolaus Rabsztynski de Rabsztyn palatinus Cracovie et Petrus Kmita de Wiszniczo castellanus Cracovie ac Nicolaus Sienienski de Sienno castellanus Sandomiriensis ac Nicolaus Firlej de Dambrowica castellanus Biecensis ac Nicolaus Sienienski de Sienno junior capitaneus Camenecensis ac Nicolaus Firlej de Dambrowica junior capitaneus Lublinensis ac Nicolaus Mielecki de Mielecz capitaneus Podolie ac Nicolaus Herburt de Fulsztyn capitaneus Premisliensis ac Nicolaus Sienienski de Sienno tertius capitaneus Halicensis ac Nicolaus Mielecki de Mielecz junior capitaneus Kamenecensis ac Nicolaus Herburt de Fulsztyn junior capitaneus Sandecensis ac Nicolaus Firlej de Dambrowica tertius capitaneus Bielzensis ac Nicolaus Mielecki de Mielecz tertius capitaneus Trembowlensis ac Nicolaus Herburt de Fulsztyn tertius capitaneus Cameneczensis ac Nicolaus Firlej de Dambrowica quartus capitaneus Lublinensis ac Nicolaus Mielecki de Mielecz quartus capitaneus Podolie ac Nicolaus Herburt de Fulsztyn quartus capitaneus Premisliensis ac Nicolaus Sienienski de Sienno quartus capitaneus Halicensis ac Nicolaus Mielecki de Mielecz quintus capitaneus Trembowlensis ac Nicolaus Herburt de Fulsztyn quintus capitaneus Cameneczensis ac Nicolaus Firlej de Dambrowica quintus capitaneus Lublinensis ac Nicolaus Mielecki de Mielecz sextus capitaneus Podolie ac Nicolaus Herburt de Fulsztyn sextus capitaneus Premisliensis ac Nicolaus Sienienski de Sienno sextus capitaneus Halicensis ac Nicolaus Mielecki de Mielecz septimus capitaneus Trembowlensis ac Nicolaus Herburt de Fulsztyn septimus capitaneus Cameneczensis ac Nicolaus Firlej de Dambrowica sextus capitaneus Lublinensis ac Nicolaus Mielecki de Mielecz octavus capitaneus Podolie ac Nicolaus Herburt de Fulsztyn octavus capitaneus Premisliensis ac Nicolaus Sienienski de Sienno octavus capitaneus Halicensis ac Nicolaus Mielecki de Mielecz nonus capitaneus Trembowlensis ac Nicolaus Herburt de Fulsztyn nonus capitaneus Cameneczensis ac Nicolaus Firlej de Dambrowica septimus capitaneus Lublinensis ac Nicolaus Mielecki de Mielecz decimus capitaneus Podolie ac Nicolaus Herburt de Fulsztyn decimus capitaneus Premisliensis ac Nicolaus Sienienski de Sienno decimus capitaneus Halicensis ac Nicolaus Mielecki de Mielecz undecimus capitaneus Trembowlensis ac Nicolaus Herburt de Fulsztyn undecimus capitaneus Cameneczensis ac Nicolaus Firlej de Dambrowica octavus capitaneus Lublinensis ac Nicolaus Mielecki de Mielecz duodecimus capitaneus Podolie ac Nicolaus Herburt de Fulsztyn duodecimus capitaneus Premisliensis ac Nicolaus Sienienski de Sienno duodecimus capitaneus Halicensis ac Nicolaus Mielecki de Mielecz tertius decimus capitaneus Trembowlensis ac Nicolaus Herburt de Fulsztyn tertius decimus capitaneus Cameneczensis ac Nicolaus Firlej de Dambrowica nonus capitaneus Lublinensis ac Nicolaus Mielecki de Mielecz quartus decimus capitaneus Podolie ac Nicolaus Herburt de Fulsztyn quartus decimus capitaneus Premisliensis ac Nicolaus Sienienski de Sienno quartus decimus capitaneus Halicensis ac Nicolaus Mielecki de Mielecz quintus decimus capitaneus Trembowlensis ac Nicolaus Herburt de Fulsztyn quintus decimus capitaneus Cameneczensis ac Nicolaus Firlej de Dambrowica decimus capitaneus Lublinensis ac Nicolaus Mielecki de Mielecz sextus decimus capitaneus Podolie ac Nicolaus Herburt de Fulsztyn sextus decimus capitaneus Premisliensis ac Nicolaus Sienienski de Sienno sextus decimus capitaneus Halicensis ac Nicolaus Mielecki de Mielecz septimus decimus capitaneus Trembowlensis ac Nicolaus Herburt de Fulsztyn septimus decimus capitaneus Cameneczensis ac Nicolaus Firlej de Dambrowica decimus capitaneus Lublinensis ac Nicolaus Mielecki de Mielecz octavus decimus capitaneus Podolie ac Nicolaus Herburt de Fulsztyn octavus decimus capitaneus Premisliensis ac Nicolaus Sienienski de Sienno octavus decimus capitaneus Halicensis ac Nicolaus Mielecki de Mielecz nonus decimus capitaneus Trembowlensis ac Nicolaus Herburt de Fulsztyn nonus decimus capitaneus Cameneczensis ac Nicolaus Firlej de Dambrowica vicesimus capitaneus Lublinensis ac Nicolaus Mielecki de Mielecz vicesimus primus capitaneus Podolie ac Nicolaus Herburt de Fulsztyn vicesimus primus capitaneus Premisliensis ac Nicolaus Sienienski de Sienno vicesimus primus capitaneus Halicensis ac Nicolaus Mielecki de Mielecz vicesimus secundus capitaneus Trembowlensis ac Nicolaus Herburt de Fulsztyn vicesimus secundus capitaneus Cameneczensis ac Nicolaus Firlej de Dambrowica vicesimus tertius capitaneus Lublinensis ac Nicolaus Mielecki de Mielecz vicesimus quartus capitaneus Podolie ac Nicolaus Herburt de Fulsztyn vicesimus quartus capitaneus Premisliensis ac Nicolaus Sienienski de Sienno vicesimus quartus capitaneus Halicensis ac Nicolaus Mielecki de Mielecz vicesimus quintus capitaneus Trembowlensis ac Nicolaus Herburt de Fulsztyn vicesimus quintus capitaneus Cameneczensis ac Nicolaus Firlej de Dambrowica vicesimus sextus capitaneus Lublinensis ac Nicolaus Mielecki de Mielecz vicesimus septimus capitaneus Podolie ac Nicolaus Herburt de Fulsztyn vicesimus septimus capitaneus Premisliensis ac Nicolaus Sienienski de Sienno vicesimus septimus capitaneus Halicensis ac Nicolaus Mielecki de Mielecz vicesimus octavus capitaneus Trembowlensis ac Nicolaus Herburt de Fulsztyn vicesimus octavus capitaneus Cameneczensis ac Nicolaus Firlej de Dambrowica vicesimus nonus capitaneus Lublinensis ac Nicolaus Mielecki de Mielecz tricesimus capitaneus Podolie ac Nicolaus Herburt de Fulsztyn tricesimus capitaneus Premisliensis ac Nicolaus Sienienski de Sienno tricesimus capitaneus Halicensis ac Nicolaus Mielecki de Mielecz tricesimus primus capitaneus Trembowlensis ac Nicolaus Herburt de Fulsztyn tricesimus primus capitaneus Cameneczensis ac Nicolaus Firlej de Dambrowica tricesimus secundus capitaneus Lublinensis ac Nicolaus Mielecki de Mielecz tricesimus tertius capitaneus Podolie ac Nicolaus Herburt de Fulsztyn tricesimus tertius capitaneus Premisliensis ac Nicolaus Sienienski de Sienno tricesimus tertius capitaneus Halicensis ac Nicolaus Mielecki de Mielecz tricesimus quartus capitaneus Trembowlensis ac Nicolaus Herburt de Fulsztyn tricesimus quartus capitaneus Cameneczensis ac Nicolaus Firlej de Dambrowica tricesimus quintus capitaneus Lublinensis ac Nicolaus Mielecki de Mielecz tricesimus sextus capitaneus Podolie ac Nicolaus Herburt de Fulsztyn tricesimus sextus capitaneus Premisliensis ac Nicolaus Sienienski de Sienno tricesimus sextus capitaneus Halicensis ac Nicolaus Mielecki de Mielecz tricesimus septimus capitaneus Trembowlensis ac Nicolaus Herburt de Fulsztyn tricesimus septimus capitaneus Cameneczensis ac Nicolaus Firlej de Dambrowica tricesimus octavus capitaneus Lublinensis ac Nicolaus Mielecki de Mielecz tricesimus nonus capitaneus Podolie ac Nicolaus Herburt de Fulsztyn tricesimus nonus capitaneus Premisliensis ac Nicolaus Sienienski de Sienno tricesimus nonus capitaneus Halicensis ac Nicolaus Mielecki de Mielecz quadragesimus capitaneus Trembowlensis ac Nicolaus Herburt de Fulsztyn quadragesimus capitaneus Cameneczensis ac Nicolaus Firlej de Dambrowica quadragesimus primus capitaneus Lublinensis ac Nicolaus Mielecki de Mielecz quadragesimus secundus capitaneus Podolie ac Nicolaus Herburt de Fulsztyn quadragesimus secundus capitaneus Premisliensis ac Nicolaus Sienienski de Sienno quadragesimus secundus capitaneus Halicensis ac Nicolaus Mielecki de Mielecz quadragesimus tertius capitaneus Trembowlensis ac Nicolaus Herburt de Fulsztyn quadragesimus tertius capitaneus Cameneczensis ac Nicolaus Firlej de Dambrowica quadragesimus quartus capitaneus Lublinensis ac Nicolaus Mielecki de Mielecz quadragesimus quintus capitaneus Podolie ac Nicolaus Herburt de Fulsztyn quadragesimus quintus capitaneus Premisliensis ac Nicolaus Sienienski de Sienno quadragesimus quintus capitaneus Halicensis ac Nicolaus Mielecki de Mielecz quadragesimus sextus capitaneus Trembowlensis ac Nicolaus Herburt de Fulsztyn quadragesimus sextus capitaneus Cameneczensis ac Nicolaus Firlej de Dambrowica quadragesimus septimus capitaneus Lublinensis ac Nicolaus Mielecki de Mielecz quadragesimus octavus capitaneus Podolie ac Nicolaus Herburt de Fulsztyn quadragesimus octavus capitaneus Premisliensis ac Nicolaus Sienienski de Sienno quadragesimus octavus capitaneus Halicensis ac Nicolaus Mielecki de Mielecz quadragesimus nonus capitaneus Trembowlensis ac Nicolaus Herburt de Fulsztyn quadragesimus nonus capitaneus Cameneczensis ac Nicolaus Firlej de Dambrowica quinquagesimus capitaneus Lublinensis ac Nicolaus Mielecki de Mielecz quinquagesimus primus capitaneus Podolie ac Nicolaus Herburt de Fulsztyn quinquagesimus primus capitaneus Premisliensis ac Nicolaus Sienienski de Sienno quinquagesimus primus capitaneus Halicensis ac Nicolaus Mielecki de Mielecz quinquagesimus secundus capitaneus Trembowlensis ac Nicolaus Herburt de Fulsztyn quinquagesimus secundus capitaneus Cameneczensis ac Nicolaus Firlej de Dambrowica quinquagesimus tertius capitaneus Lublinensis ac Nicolaus Mielecki de Mielecz quinquagesimus quartus capitaneus Podolie ac Nicolaus Herburt de Fulsztyn quinquagesimus quartus capitaneus Premisliensis ac Nicolaus Sienienski de Sienno quinquagesimus quartus capitaneus Halicensis ac Nicolaus Mielecki de Mielecz quinquagesimus quintus capitaneus Trembowlensis ac Nicolaus Herburt de Fulsztyn quinquagesimus quintus capitaneus Cameneczensis ac Nicolaus Firlej de Dambrowica quinquagesimus sextus capitaneus Lublinensis ac Nicolaus Mielecki de Mielecz quinquagesimus septimus capitaneus Podolie ac Nicolaus Herburt de Fulsztyn quinquagesimus septimus capitaneus Premisliensis ac Nicolaus Sienienski de Sienno quinquagesimus septimus capitaneus Halicensis ac Nicolaus Mielecki de Mielecz quinquagesimus octavus capitaneus Trembowlensis ac Nicolaus Herburt de Fulsztyn quinquagesimus octavus capitaneus Cameneczensis ac Nicolaus Firlej de Dambrowica quinquagesimus nonus capitaneus Lublinensis ac Nicolaus Mielecki de Mielecz sexagesimus capitaneus Podolie ac Nicolaus Herburt de Fulsztyn sexagesimus capitaneus Premisliensis ac Nicolaus Sienienski de Sienno sexagesimus capitaneus Halicensis ac Nicolaus Mielecki de Mielecz sexagesimus primus capitaneus Trembowlensis ac Nicolaus Herburt de Fulsztyn sexagesimus primus capitaneus Cameneczensis ac Nicolaus Firlej de Dambrowica sexagesimus secundus capitaneus Lublinensis ac Nicolaus Mielecki de Mielecz sexagesimus tertius capitaneus Podolie ac Nicolaus Herburt de Fulsztyn sexagesimus tertius capitaneus Premisliensis ac Nicolaus Sienienski de Sienno sexagesimus tertius capitaneus Halicensis ac Nicolaus Mielecki de Mielecz sexagesimus quartus capitaneus Trembowlensis ac Nicolaus Herburt de Fulsztyn sexagesimus quartus capitaneus Cameneczensis ac Nicolaus Firlej de Dambrowica sexagesimus quintus capitaneus Lublinensis ac Nicolaus Mielecki de Mielecz sexagesimus sextus capitaneus Podolie ac Nicolaus Herburt de Fulsztyn sexagesimus sextus capitaneus Premisliensis ac Nicolaus Sienienski de Sienno sexagesimus sextus capitaneus Halicensis ac Nicolaus Mielecki de Mielecz sexagesimus septimus capitaneus Trembowlensis ac Nicolaus Herburt de Fulsztyn sexagesimus septimus capitaneus Cameneczensis ac Nicolaus Firlej de Dambrowica sexagesimus octavus capitaneus Lublinensis ac Nicolaus Mielecki de Mielecz sexagesimus nonus capitaneus Podolie ac Nicolaus Herburt de Fulsztyn sexagesimus nonus capitaneus Premisliensis ac Nicolaus Sienienski de Sienno sexagesimus nonus capitaneus Halicensis ac Nicolaus Mielecki de Mielecz septuagesimus capitaneus Trembowlensis ac Nicolaus Herburt de Fulsztyn septuagesimus capitaneus Cameneczensis ac Nicolaus Firlej de Dambrowica septuagesimus primus capitaneus Lublinensis ac Nicolaus Mielecki de Mielecz septuagesimus secundus capitaneus Podolie ac Nicolaus Herburt de Fulsztyn septuagesimus secundus capitaneus Premisliensis ac Nicolaus Sienienski de Sienno septuagesimus secundus capitaneus Halicensis ac Nicolaus Mielecki de Mielecz septuagesimus tertius capitaneus Trembowlensis ac Nicolaus Herburt de Fulsztyn septuagesimus tertius capitaneus Cameneczensis ac Nicolaus Firlej de Dambrowica septuagesimus quartus capitaneus Lublinensis ac Nicolaus Mielecki de Mielecz septuagesimus quintus capitaneus Podolie ac Nicolaus Herburt de Fulsztyn septuagesimus quintus capitaneus Premisliensis ac Nicolaus Sienienski de Sienno septuagesimus quintus capitaneus Halicensis ac Nicolaus Mielecki de Mielecz septuagesimus sextus capitaneus Trembowlensis ac Nicolaus Herburt de Fulsztyn septuagesimus sextus capitaneus Cameneczensis ac Nicolaus Firlej de Dambrowica septuagesimus septimus capitaneus Lublinensis ac Nicolaus Mielecki de Mielecz septuagesimus octavus capitaneus Podolie ac Nicolaus Herburt de Fulsztyn septuagesimus octavus capitaneus Premisliensis ac Nicolaus Sienienski de Sienno septuagesimus octavus capitaneus Halicensis ac Nicolaus Mielecki de Mielecz septuagesimus nonus capitaneus Trembowlensis ac Nicolaus Herburt de Fulsztyn septuagesimus nonus capitaneus Cameneczensis ac Nicolaus Firlej de Dambrowica octogesimus capitaneus Lublinensis ac Nicolaus Mielecki de Mielecz octogesimus primus capitaneus Podolie ac Nicolaus Herburt de Fulsztyn octogesimus primus capitaneus Premisliensis ac Nicolaus Sienienski de Sienno octogesimus primus capitaneus Halicensis ac Nicolaus Mielecki de Mielecz octogesimus secundus capitaneus Trembowlensis ac Nicolaus Herburt de Fulsztyn octogesimus secundus capitaneus Cameneczensis ac Nicolaus Firlej de Dambrowica octogesimus tertius capitaneus Lublinensis ac Nicolaus Mielecki de Mielecz octogesimus quartus capitaneus Podolie ac Nicolaus Herburt de Fulsztyn octogesimus quartus capitaneus Premisliensis ac Nicolaus Sienienski de Sienno octogesimus quartus capitaneus Halicensis ac Nicolaus Mielecki de Mielecz octogesimus quintus capitaneus Trembowlensis ac Nicolaus Herburt de Fulsztyn octogesimus quintus capitaneus Cameneczensis ac Nicolaus Firlej de Dambrowica octogesimus sextus capitaneus Lublinensis ac Nicolaus Mielecki de Mielecz octogesimus septimus capitaneus Podolie ac Nicolaus Herburt de Fulsztyn octogesimus septimus capitaneus Premisliensis ac Nicolaus Sienienski de Sienno octogesimus septimus capitaneus Halicensis ac Nicolaus Mielecki de Mielecz octogesimus octavus capitaneus Trembowlensis ac Nicolaus Herburt de Fulsztyn octogesimus octavus capitaneus Cameneczensis ac Nicolaus Firlej de Dambrowica octogesimus nonus capitaneus Lublinensis ac Nicolaus Mielecki de Mielecz nonagesimus capitaneus Podolie ac Nicolaus Herburt de Fulsztyn nonagesimus capitaneus Premisliensis ac Nicolaus Sienienski de Sienno nonagesimus capitaneus Halicensis ac Nicolaus Mielecki de Mielecz nonagesimus primus capitaneus Trembowlensis ac Nicolaus Herburt de Fulsztyn nonagesimus primus capitaneus Cameneczensis ac Nicolaus Firlej de Dambrowica nonagesimus secundus capitaneus Lublinensis ac Nicolaus Mielecki de Mielecz nonagesimus tertius capitaneus Podolie ac Nicolaus Herburt de Fulsztyn nonagesimus tertius capitaneus Premisliensis ac Nicolaus Sienienski de Sienno nonagesimus tertius capitaneus Halicensis ac Nicolaus Mielecki de Mielecz nonagesimus quartus capitaneus Trembowlensis ac Nicolaus Herburt de Fulsztyn nonagesimus quartus capitaneus Cameneczensis ac Nicolaus Firlej de Dambrowica nonagesimus quintus capitaneus Lublinensis ac Nicolaus Mielecki de Mielecz nonagesimus sextus capitaneus Podolie ac Nicolaus Herburt de Fulsztyn nonagesimus sextus capitaneus Premisliensis ac Nicolaus Sienienski de Sienno nonagesimus sextus capitaneus Halicensis ac Nicolaus Mielecki de Mielecz nonagesimus septimus capitaneus Trembowlensis ac Nicolaus Herburt de Fulsztyn nonagesimus septimus capitaneus Cameneczensis ac Nicolaus Firlej de Dambrowica nonagesimus octavus capitaneus Lublinensis ac Nicolaus Mielecki de Mielecz nonagesimus nonus capitaneus Podolie ac Nicolaus Herburt de Fulsztyn nonagesimus nonus capitaneus Premisliensis ac Nicolaus Sienienski de Sienno nonagesimus nonus capitaneus Halicensis ac Nicolaus Mielecki de Mielecz centesimus capitaneus Trembowlensis ac Nicolaus Herburt de Fulsztyn centesimus capitaneus Cameneczensis ac Nicolaus Firlej de Dambrowica centesimus primus capitaneus Lublinensis ac Nicolaus Mielecki de Mielecz centesimus secundus capitaneus Podolie ac Nicolaus Herburt de Fulsztyn centesimus secundus capitaneus Premisliensis ac Nicolaus Sienienski de Sienno centesimus secundus capitaneus Halicensis ac Nicolaus Mielecki de Mielecz centesimus tertius capitaneus Trembowlensis ac Nicolaus Herburt de Fulsztyn centesimus tertius capitaneus Cameneczensis ac Nicolaus Firlej de Dambrowica centesimus quartus capitaneus Lublinensis ac Nicolaus Mielecki de Mielecz centesimus quintus capitaneus Podolie ac Nicolaus Herburt de Fulsztyn centesimus quintus capitaneus Premisliensis ac Nicolaus Sienienski de Sienno centesimus quintus capitaneus Halicensis ac Nicolaus Mielecki de Mielecz centesimus sextus capitaneus Trembowlensis ac Nicolaus Herburt de Fulsztyn centesimus sextus capitaneus Cameneczensis ac Nicolaus Firlej de Dambrowica centesimus septimus capitaneus Lublinensis ac Nicolaus Mielecki de Mielecz centesimus octavus capitaneus Podolie ac Nicolaus Herburt de Fulsztyn centesimus octavus capitaneus Premisliensis ac Nicolaus Sienienski de Sienno centesimus octavus capitaneus Halicensis ac Nicolaus Mielecki de Mielecz centesimus nonus capitaneus Trembowlensis ac Nicolaus Herburt de Fulsztyn centesimus nonus capitaneus Cameneczensis ac Nicolaus Firlej de Dambrowica ducentesimus capitaneus Lublinensis ac Nicolaus Mielecki de Mielecz ducentesimus primus capitaneus Podolie ac Nicolaus Herburt de Fulsztyn ducentesimus primus capitaneus Premisliensis ac Nicolaus Sienienski de Sienno ducentesimus primus capitaneus Halicensis ac Nicolaus Mielecki de Mielecz ducentesimus secundus capitaneus Trembowlensis ac Nicolaus Herburt de Fulsztyn ducentesimus secundus capitaneus Cameneczensis ac Nicolaus Firlej de Dambrowica ducentesimus tertius capitaneus Lublinensis ac Nicolaus Mielecki de Mielecz ducentesimus quartus capitaneus Podolie ac Nicolaus Herburt de Fulsztyn ducentesimus quartus capitaneus Premisliensis ac Nicolaus Sienienski de Sienno ducentesimus quartus capitaneus Halicensis ac Nicolaus Mielecki de Mielecz ducentesimus quintus capitaneus Trembowlensis ac Nicolaus Herburt de Fulsztyn ducentesimus quintus capitaneus Cameneczensis ac Nicolaus Firlej de Dambrowica ducentesimus sextus capitaneus Lublinensis ac Nicolaus Mielecki de Mielecz ducentesimus septimus capitaneus Podolie ac Nicolaus Herburt de Fulsztyn ducentesimus septimus capitaneus Premisliensis ac Nicolaus Sienienski de Sienno ducentesimus septimus capitaneus Halicensis ac Nicolaus Mielecki de Mielecz ducentesimus octavus capitaneus Trembowlensis ac Nicolaus Herburt de Fulsztyn ducentesimus octavus capitaneus Cameneczensis ac Nicolaus Firlej de Dambrowica ducentesimus nonus capitaneus Lublinensis ac Nicolaus Mielecki de Mielecz trecentesimus capitaneus Podolie ac Nicolaus Herburt de Fulsztyn trecentesimus capitaneus Premisliensis ac Nicolaus Sienienski de Sienno trecentesimus capitaneus Halicensis ac Nicolaus Mielecki de Mielecz trecentesimus primus capitaneus Trembowlensis ac Nicolaus Herburt de Fulsztyn trecentesimus primus capitaneus Cameneczensis ac Nicolaus Firlej de Dambrowica trecentesimus secundus capitaneus Lublinensis ac Nicolaus Mielecki de Mielecz trecentesimus tertius capitaneus Podolie ac Nicolaus Herburt de Fulsztyn trecentesimus tertius capitaneus Premisliensis ac Nicolaus Sienienski de Sienno trecentesimus tertius capitaneus Halicensis ac Nicolaus Mielecki de Mielecz trecentesimus quartus capitaneus Trembowlensis ac Nicolaus Herburt de Fulsztyn trecentesimus quartus capitaneus Cameneczensis ac Nicolaus Firlej de Dambrowica trecentesimus quintus capitaneus Lublinensis ac Nicolaus Mielecki de Mielecz trecentesimus sextus capitaneus Podolie ac Nicolaus Herburt de Fulsztyn trecentesimus sextus capitaneus Premisliensis ac Nicolaus Sienienski de Sienno trecentesimus sextus capitaneus Halicensis ac Nicolaus Mielecki de Mielecz trecentesimus septimus capitaneus Trembowlensis ac Nicolaus Herburt de Fulsztyn trecentesimus septimus capitaneus Cameneczensis ac Nicolaus Firlej de Dambrowica trecentesimus octavus capitaneus Lublinensis ac Nicolaus Mielecki de Mielecz trecentesimus nonus capitaneus Podolie ac Nicolaus Herburt de Fulsztyn trecentesimus nonus capitaneus Premisliensis ac Nicolaus Sienienski de Sienno trecentesimus nonus capitaneus Halicensis ac Nicolaus Mielecki de Mielecz quadringentesimus capitaneus Trembowlensis ac Nicolaus Herburt de Fulsztyn quadringentesimus capitaneus Cameneczensis ac Nicolaus Firlej de Dambrowica quadringentesimus primus capitaneus Lublinensis ac Nicolaus Mielecki de Mielecz quadringentesimus secundus capitaneus Podolie ac Nicolaus Herburt de Fulsztyn quadringentesimus secundus capitaneus Premisliensis ac Nicolaus Sienienski de Sienno quadringentesimus secundus capitaneus Halicensis ac Nicolaus Mielecki de Mielecz quadringentesimus tertius capitaneus Trembowlensis ac Nicolaus Herburt de Fulsztyn quadringentesimus tertius capitaneus Cameneczensis ac Nicolaus Firlej de Dambrowica quadringentesimus quartus capitaneus Lublinensis ac Nicolaus Mielecki de Mielecz quadringentesimus quintus capitaneus Podolie ac Nicolaus Herburt de Fulsztyn quadringentesimus quintus capitaneus Premisliensis ac Nicolaus Sienienski de Sienno quadringentesimus quintus capitaneus Halicensis ac Nicolaus Mielecki de Mielecz quadringentesimus sextus capitaneus Trembowlensis ac Nicolaus Herburt de Fulsztyn quadringentesimus sextus capitaneus Cameneczensis ac Nicolaus Firlej de Dambrowica quadringentesimus septimus capitaneus Lublinensis ac Nicolaus Mielecki de Mielecz quadringentesimus octavus capitaneus Podolie ac Nicolaus Herburt de Fulsztyn quadringentesimus octavus capitaneus Premisliensis ac Nicolaus Sienienski de Sienno quadringentesimus octavus capitaneus Halicensis ac Nicolaus Mielecki de Mielecz quadringentesimus nonus capitaneus Trembowlensis ac Nicolaus Herburt de Fulsztyn quadringentesimus nonus capitaneus Cameneczensis ac Nicolaus Firlej de Dambrowica quingentesimus capitaneus Lublinensis ac Nicolaus Mielecki de Mielecz quingentesimus primus capitaneus Podolie ac Nicolaus Herburt de Fulsztyn quingentesimus primus capitaneus Premisliensis ac Nicolaus Sienienski de Sienno quingentesimus primus capitaneus Halicensis ac Nicolaus Mielecki de Mielecz quingentesimus secundus capitaneus Trembowlensis ac Nicolaus Herburt de Fulsztyn quingentesimus secundus capitaneus Cameneczensis ac Nicolaus Firlej de Dambrowica quingentesimus tertius capitaneus Lublinensis ac Nicolaus Mielecki de Mielecz quingentesimus quartus capitaneus Podolie ac Nicolaus Herburt de Fulsztyn quingentesimus quartus capitaneus Premisliensis ac Nicolaus Sienienski de Sienno quingentesimus quartus capitaneus Halicensis ac Nicolaus Mielecki de Mielecz quingentesimus quintus capitaneus Trembowlensis ac Nicolaus Herburt de Fulsztyn quingentesimus quintus capitaneus Cameneczensis ac Nicolaus Firlej de Dambrowica quingentesimus sextus capitaneus Lublinensis ac Nicolaus Mielecki de Mielecz quingentesimus septimus capitaneus Podolie ac Nicolaus Herburt de Fulsztyn quingentesimus septimus capitaneus Premisliensis ac Nicolaus Sienienski de Sienno quingentesimus septimus capitaneus Halicensis ac Nicolaus Mielecki de Mielecz quingentesimus octavus capitaneus Trembowlensis ac Nicolaus Herburt de Fulsztyn quingentesimus octavus capitaneus Cameneczensis ac Nicolaus Firlej de Dambrowica quingentesimus nonus capitaneus Lublinensis ac Nicolaus Mielecki de Mielecz sexcentesimus capitaneus Podolie ac Nicolaus Herburt de Fulsztyn sexcentesimus capitaneus Premisliensis ac Nicolaus Sienienski de Sienno sexcentesimus capitaneus Halicensis ac Nicolaus Mielecki de Mielecz sexcentesimus primus capitaneus Trembowlensis ac Nicolaus Herburt de Fulsztyn sexcentesimus primus capitaneus Cameneczensis ac Nicolaus Firlej de Dambrowica sexcentesimus secundus capitaneus Lublinensis ac Nicolaus Mielecki de Mielecz sexcentesimus tertius capitaneus Podolie ac Nicolaus Herburt de Fulsztyn sexcentesimus tertius capitaneus Premisliensis ac Nicolaus Sienienski de Sienno sexcentesimus tertius capitaneus Halicensis ac Nicolaus Mielecki de Mielecz sexcentesimus quartus capitaneus Trembowlensis ac Nicolaus Herburt de Fulsztyn sexcentesimus quartus capitaneus Cameneczensis ac Nicolaus Firlej de Dambrowica sexcentesimus quintus capitaneus Lublinensis ac Nicolaus Mielecki de Mielecz sexcentesimus sextus capitaneus Podolie ac Nicolaus Herburt de Fulsztyn sexcentesimus sextus capitaneus Premisliensis ac Nicolaus Sienienski de Sienno sexcentesimus sextus capitaneus Halicensis ac Nicolaus Mielecki de Mielecz sexcentesimus septimus capitaneus Trembowlensis ac Nicolaus Herburt de Fulsztyn sexcentesimus septimus capitaneus Cameneczensis ac Nicolaus Firlej de Dambrowica sexcentesimus octavus capitaneus Lublinensis ac Nicolaus Mielecki de Mielecz sexcentesimus nonus capitaneus Podolie ac Nicolaus Herburt de Fulsztyn sexcentesimus nonus capitaneus Premisliensis ac Nicolaus Sienienski de Sienno sexcentesimus nonus capitaneus Halicensis ac Nicolaus Mielecki de Mielecz septingentesimus capitaneus Trembowlensis ac Nicolaus Herburt de Fulsztyn septingentesimus capitaneus Cameneczensis ac Nicolaus Firlej de Dambrowica septingentesimus primus capitaneus Lublinensis ac Nicolaus Mielecki de Mielecz septingentesimus secundus capitaneus Podolie ac Nicolaus Herburt de Fulsztyn septingentesimus secundus capitaneus Premisliensis ac Nicolaus Sienienski de Sienno septingentesimus secundus capitaneus Halicensis ac Nicolaus Mielecki de Mielecz septingentesimus tertius capitaneus Trembowlensis ac Nicolaus Herburt de Fulsztyn septingentesimus tertius capitaneus Cameneczensis ac Nicolaus Firlej de Dambrowica septingentesimus quartus capitaneus Lublinensis ac Nicolaus Mielecki de Mielecz septingentesimus quintus capitaneus Podolie ac Nicolaus Herburt de Fulsztyn septingentesimus quintus capitaneus Premisliensis ac Nicolaus Sienienski de Sienno septingentesimus quintus capitaneus Halicensis ac Nicolaus Mielecki de Mielecz septingentesimus sextus capitaneus Trembowlensis ac Nicolaus Herburt de Fulsztyn septingentesimus sextus capitaneus Cameneczensis ac Nicolaus Firlej de Dambrowica septingentesimus septimus capitaneus Lublinensis ac Nicolaus Mielecki de Mielecz septingentesimus octavus capitaneus Podolie ac Nicolaus Herburt de Fulsztyn septingentesimus octavus capitaneus Premisliensis ac Nicolaus Sienienski de Sienno septingentesimus octavus capitaneus Halicensis ac Nicolaus Mielecki de Mielecz septingentesimus nonus capitaneus Trembowlensis ac Nicolaus Herburt de Fulsztyn septingentesimus nonus capitaneus Cameneczensis ac Nicolaus Firlej de Dambrowica octingentesimus capitaneus Lublinensis ac Nicolaus Mielecki de Mielecz octingentesimus primus capitaneus Podolie ac Nicolaus Herburt de Fulsztyn octingentesimus primus capitaneus Premisliensis ac Nicolaus Sienienski de Sienno octingentesimus primus capitaneus Halicensis ac Nicolaus Mielecki de Mielecz octingentesimus secundus capitaneus Trembowlensis ac Nicolaus Herburt de Fulsztyn octingentesimus secundus capitaneus Cameneczensis ac Nicolaus Firlej de Dambrowica octingentesimus tertius capitaneus Lublinensis ac Nicolaus Mielecki de Mielecz octingentesimus quartus capitaneus Podolie ac Nicolaus Herburt de Fulsztyn octingentesimus quartus capitaneus Premisliensis ac Nicolaus Sienienski de Sienno octingentesimus quartus capitaneus Halicensis ac Nicolaus Mielecki de Mielecz octingentesimus quintus capitaneus Trembowlensis ac Nicolaus Herburt de Fulsztyn octingentesimus quintus capitaneus Cameneczensis ac Nicolaus Firlej de Dambrowica octingentesimus sextus capitaneus Lublinensis ac Nicolaus Mielecki de Mielecz octingentesimus septimus capitaneus Podolie ac Nicolaus Herburt de Fulsztyn octingentesimus septimus capitaneus Premisliensis ac Nicolaus Sienienski de Sienno octingentesimus septimus capitaneus Halicensis ac Nicolaus Mielecki de Mielecz octingentesimus octavus capitaneus Trembowlensis ac Nicolaus Herburt de Fulsztyn octingentesimus octavus capitaneus Cameneczensis ac Nicolaus Firlej de Dambrowica octingentesimus nonus capitaneus Lublinensis ac Nicolaus Mielecki de Mielecz nongentesimus capitaneus Podolie ac Nicolaus Herburt de Fulsztyn nongentesimus capitaneus Premisliensis ac Nicolaus Sienienski de Sienno nongentesimus capitaneus Halicensis ac Nicolaus Mielecki de Mielecz nongentesimus primus capitaneus Trembowlensis ac Nicolaus Herburt de Fulsztyn nongentesimus primus capitaneus Cameneczensis ac Nicolaus Firlej de Dambrowica nongentesimus secundus capitaneus Lublinensis ac Nicolaus Mielecki de Mielecz nongentesimus tertius capitaneus Podolie ac Nicolaus Herburt de Fulsztyn nongentesimus tertius capitaneus Premisliensis ac Nicolaus Sienienski de Sienno nongentesimus tertius capitaneus Halicensis ac Nicolaus Mielecki de Mielecz nongentesimus quartus capitaneus Trembowlensis ac Nicolaus Herburt de Fulsztyn nongentesimus quartus capitaneus Cameneczensis ac Nicolaus Firlej de Dambrowica nongentesimus quintus capitaneus Lublinensis ac Nicolaus Mielecki de Mielecz nongentesimus sextus capitaneus Podolie ac Nicolaus Herburt de Fulsztyn nongentesimus sextus capitaneus Premisliensis ac Nicolaus Sienienski de Sienno nongentesimus sextus capitaneus Halicensis ac Nicolaus Mielecki de Mielecz nongentesimus septimus capitaneus Trembowlensis ac Nicolaus Herburt de Fulsztyn nongentesimus septimus capitaneus Cameneczensis ac Nicolaus Firlej de Dambrowica nongentesimus octavus capitaneus Lublinensis ac Nicolaus Mielecki de Mielecz nongentesimus nonus capitaneus Podolie ac Nicolaus Herburt de Fulsztyn nongentesimus nonus capitaneus Premisliensis ac Nicolaus Sienienski de Sienno nongentesimus nonus capitaneus Halicensis ac Nicolaus Mielecki de Mielecz millesimus capitaneus Trembowlensis ac Nicolaus Herburt de Fulsztyn millesimus capitaneus Cameneczensis ac Nicolaus Firlej de Dambrowica millesimus primus capitaneus Lublinensis ac Nicolaus Mielecki de Mielecz millesimus secundus capitaneus Podolie ac Nicolaus Herburt de Fulsztyn millesimus secundus capitaneus Premisliensis ac Nicolaus Sienienski de Sienno millesimus secundus capitaneus Halicensis ac Nicolaus Mielecki de Mielecz millesimus tertius capitaneus Trembowlensis ac Nicolaus Herburt de Fulsztyn millesimus tertius capitaneus Cameneczensis ac Nicolaus Firlej de Dambrowica millesimus quartus capitaneus Lublinensis ac Nicolaus Mielecki de Mielecz millesimus quintus capitaneus Podolie ac Nicolaus Herburt de Fulsztyn millesimus quintus capitaneus Premisliensis ac Nicolaus Sienienski de Sienno millesimus quintus capitaneus Halicensis ac Nicolaus Mielecki de Mielecz millesimus sextus capitaneus Trembowlensis ac Nicolaus Herburt de Fulsztyn millesimus sextus capitaneus Cameneczensis ac Nicolaus Firlej de Dambrowica millesimus septimus capitaneus Lublinensis ac Nicolaus Mielecki de Mielecz millesimus octavus capitaneus Podolie ac Nicolaus Herburt de Fulsztyn millesimus octavus capitaneus Premisliensis

In protestatione expresso per immissionem pecorum pecudum equorum
compabulavit conculcavit, Actorem verbis probrosis affecit contem-
pluavit convulnerare omnino eundem intendens famulos suos
curiales addans contentiones et rixas Actoris subordinavit
et informavit qui informati maximis oppressionibus tam
Actorem eundem quam famulos ipsius opprimunt, aliasque plu-
rimas violentias perpetraverunt per quot leges Regni transgressi
sunt poenasque ratione premissorum succubuerunt ad quas super ipsis
decernendas praesentibus citantur, altera vero in causa inter
Instigatorem Judicij praesentis ejusque delatores Nobiles Thomam
Kliczewski et Catharinam Cyrzenska in vicem conjuges Actores
ab una et Nobiles Lucam Parentem et Mariannam Grabinska
conjuges tum Andream Valentinum filios Grabinskie nec non Cathu-
rinam Czarnecka famulam Virginem innuptam atque Honestos
Stanislaum Josephum et Joannem famulos Grabinskie infrascri-
ptarum violentiarum convulnerationis mutuos patratores et executores
parte ab altera citatos ideo quia ipsi in contrarium Juris publici
procedendo nec poenas ratione infrascriptarum metuendo tempore certo
in protestatione expresso et praecipue praeterito Grabinscy cum in-
culpatis famulis ipsorum eidem Actori hominum innocenti eunti
ad Campos Bonorum Villae Kliczewo sine ulla data occasione Viam
publicam intercepserunt eundemque verbis inhonestis lesserunt
et post enormissime concusserunt convulnerarunt vulnera-
ta in Ordinatione specificata inflixerunt Damna multa in fumen-
tis et pratis atque hoc sito per spontaneam pecorum pecudum
equorum immissionem et impulsionem causarunt Damnis
ex inde ad decentes florenos polonos intulerunt inculpata vero
Czarnecka Ancillae in numero quatuor ex nullis Damnis
Magistrum Actorem consortem verbis lesivis affecit alias
plurimas violentias perpetrarunt per quod contra leges
Regni excesserunt poenasque ex inde emergentes [illegible]
Nihilominus ut eorum famulos suos homines excessivos ad
sumendum de ipsis poenas facinori illorum condignas coram
officio Nostro statuant vel in defectu statutionis ipsi per
eis respondeant praecitantur alias dilatione [illegible] magistro
nis anteriore de praemissis latiore in diem hodiernam incidentes
Et proveniens praefatae partes utraque tam Actorea videlicet Nobilis Andreas
Grabinski suo et alismin actorum Nomine quam citata simul
et Actorea scilicet Nobilis Thomas Kliczewski suo et aliorum Nomine
Coram Judicio officij praesentis praeter oparentes petierunt sibi
vigore anterioris dilationis Inquisitionis edictionem eiusdem
in Ordinanti decerni Magnae quaemvis Regni [illegible] ad rotizan

Edictum Cum Interpretatione Inter Nobiles Bo
iandskie et GG. Cantie et Dominos de Lucie

Saturnino Sabino ex dilatione anteriore super eisdem Dominis actione pariter
inscripsit vtrisq; ita ad sequentes generalem Saturni Placenti termin
et sic modernus cum termini prefixi contenta legitima conferia breue Sata
et ex Iudicum Regius decreta et concessa et per Regia et capitanee Iudi
Ciuitatis inscripta Inter Indigatore Iudicis Regij Prouincie ejusq;
Delatore Spes Albertum Checiensky et Barbara Suthowska
ejusq; coniuges et quidem Maritata cum Mariti authoritate
et assistentia actore ex vna et Nobs Albertu et Mar
tinum Zerikowskie Danielem Lukowski Jacobu Zaborowski
filio Francisci alias Mariczin Stanislaum eiusdem Spes Martin
Zerikowski consortem ejus laboriosa Albertu et Paulum
ac Mariannam eorundem Nicolaum Nicklewicz conjugem Simulac
agnatos et quidem Maritata cum Mariti Simulos agnatos
eius Dominos authoritate et assistentia parte ab altera actos
vel quo jus prosequitur legibus et constitutionibus Regni
quo fieri debet transigendi omnimodi Sal pridie circumcisionis
Salvatoris et festum Spati Kriegkowski conjuges
cum suprascriptis Simulis suis adhuc viuentibus circa Dominicam
proximo preteritu Sole die Sabbathi ante festu assumptionis ejusdem
Gloriosissime Virginis Mariae Actore Maritu Simulum in
proto suo ad cumulos colligendo ex nulla occasione sed tantu
odio aemulationis et amicos duelo in primis Spes Mariti
et consortis sui consortis à tergo Actore Sui per ictum
alias gratiam in caput conferre ecdem Simulos
supra scriptos pulsare Simulos tantu vexatos quid aliqua
quos contrectare conculcare ejectum quidem Simulos hinc defen
dentem Simulos vulneribus efficiendi effectione vulnus
cum Actor Capturalibus Rationibus fundata satis
obligante subsequenti cum Simulos sole probe post
Exaltationem Sanctae Crucis proximo preteritu memoratus
Simulos Zerikowski Simulos consortem in assistentia
Mariti sui adstantibus Scriptis Nicolaum
Zaborowski et Martinum Zerikowski ad Simulos excitati
et concludendum Actoris consortis Actum Zerikowski

conjugum constantibus et subordinantibus sine ulla occasione
ex sola tantum modo concitatione quod Actoris consors
lipiscina omnium fisus deprehenderit sine ullo statu muliebris
imbecillis respectu convulnerare concutere vulnera in obducti-
one specificata inferre, verbis laesivis omnes inculpati
afficere contemptuare ad extremum praedictus Laborosus Paulus
forum Actoris sine cujusvis damni illatione antecedenti
tempore valoris viginti flo: Polonicalium interficere aliasque
plurimas violentias perpetrare prout de facto praemissa
omnia sunt executi poenasque ratione praemissorum succubuerunt
praesentibus extantur alias dilatione eadem inquisitionis
anteriore de praemissis latiore in die Judiciarum incidentis
et Provenientis Praefatus Actor Nobilis Albertus Boianowski
Coram Judicio praesenti personaliter comparens petiit sibi
vigore anterioris inquisitionis eductione ejusdem
Juris stanti decerni Mille quingentis Regni Generale ad
rotisandum se super incorruptos testes addi et deputari
et Judicium praesens Juri communi affectationique ejusdem Actoris
ut illicite annuendo eidem Mille Regni Generale Honestum
Josephum Kresicki de Plocko Judiciale addi et deputari
qui quidem Actor Nobilis Albertus Boianowski roti-
sante eidem Mili Juramentum corporale ad Imaginem
Crucifixi Domini observata illius debita solemnitate
in facie Judicii Officii praesentis suo et aliorum Actorum
nunc fecit et praestitit in eum Juramenti rotam quia
testes sui ad hanc Inquisitionem Inducendi non sunt corrupti
nec appreciati nec informati Deo et Sancta Jesu Christi
passione ita ipsum adjuvante post quod praestitum
Juramentum testes suos ad perhibenda testimonia
seorsive induxit quorum testimonia in occluso rotulo
habentur et eidem Actori in occluso rotulo sunt extradita
de quibus extraditis et ad se receptis Officium praesens quiebat
vit quietatque praesentibus

501

Eductum cum Infirmitate Inter GG Glenski et Kędrackie

Intermino hodierno ex dilatione anteriore super educendam Inquisitionem partibus infrascriptis utrisq idq ad sequentes querelarum Castrens Plocens terminos ut pote modernos cum terminis ibidem contenti legitima conservatione facta per Judicium Praesens data et concessa et hoc in causa et actione Judiciaria infrascripta Inter Instigatorem Judicij Officij Praesentis ejusq delatores Generosos Michaelem Adamum et Casimirum Kędrackie tum Stanislaum et Catharinam Zebrzuskie in vicem conjuges atq Laboriosum Joannem Subditum earundem GG Kędrackich et quidem Maritatum cum Subditum cum Dominorum authoritate et assistentia Actores ab una et GG Jacobum Glenski et Annam Zorawska itidem conjuges infrascriptarum violentiarum Jussu mandato scitu ac informatione req ipsa Principales et Executores atq Gasparum Adamum et Petrum Glinowieckie complices tum Alte Fabianum Somanski earundem violentiarum cum Principales complices nec n laboriosos Paulum Mtem tum Jaculatorem de villa Guisck ad Praesens de nomine ignotum postquam innotuerit specificandum Joannem Bartholomaeum et Paulum molendinatores Simonem Augustinum Martinum Bronek Thomam Dębek Mathew Oleiewnik Bartholomaeum Valentinum Stanislaum Albertum et alterum Albertum Nicolaum Hirulgum subditos illorum de villa Glinowieck excessivos et licentiosos infrascriptarum earundem violentiarum complices et correos req ipsa executores et quidem Maritatum cum Maritis famulos et subditos cum Dominorum authoritate et assistentia parte ab altera citatos idq in eo quomodo ipsi non attentis debite consideratis legibus et constitutionibus Regni quae infrascripta fieri serio vetant nec poenas ullas contra personarum Nobilium oppressores in vitam humanam diffidatores damnorum illatores severe sancitas minime veriti dum et quando GG Kędracii ~~protestantes~~ Actores in bonis Kędradzice prata sua Jegimentis circumduxerint et sepiverint et n nulla prata ad currus quinquaginta confulcastraverint Praefati GG Glensci conjuges animo premeditato consulto suprascriptos famulos et subditos suos omnes de villa

Glinowieck cum uxoribus pueris ad interimendos Actores
bene instructis informatis potu cerevisiae aliquot clarum
potatis et ut Actores interimant subordinatis prout Praefatus
G. Glenski ipsemet cum famulo suo superius recensito
bombardas globis plumbeis et pulvere sulfureo onustas in
necem Actorum subpeditavit totumque gregem pecorum totius villae
equiveae ovium subsectis inprimis sepimentis in foenum
confalcastratum et prata ibidem sita nec dum confalcastrata
memoratis subditis impellere injunxit et subordinavit qui
subditi mandata eorundem G.G. Glenskich exequentes supra
scriptum gregem pecorum equiveae ovium tempore certo in
praestatione expresso impulerunt foenum eisdem iumentis
pecoribus conculcant cum pabularunt et reliquum foeni in fluvium
supra scripti subditi omnes tumultuose iniecerunt foeni
ad currus centum compabularunt et in duas partes iidem
subditi instructione et informatione praedicti famuli Szomanski
cum bombardis longioribus et brevioribus collocati atque Jaculator
per Gsum Glenski inculpatum conductus facto inter se condi-
ctamine et conspiratione in necem Actorum G.G. Kydrackich
prout ipsimet Gsi Glenski conjuges memoratos subditos inculpatos
Jaculatorem ac famulum inebriatis sub severa poena ut Actores
natu majores fratres interimant et unum ex Actoribus in
scopulis et graniciebus sepeliant tertium vero natu minorem
vita conservent et sic promissa mandata ad executionem
deducerent, siquidem in duas partes collocati his formalibus
nas bedzie Michal Kydracki juz my go nieminiemi a nas
bedzie Jadam praedictus Jaculator asseruit I ia go nieminę
tylko wy abisciego niemineli allocuti sunt et se sebene prepara-
runt Predictus vero Nles Zbruskie conjuges et Laborichum
Joannem Actores de pratis et foeno pecora expellere inten-
dentes praedicti inculpati famulus et subditi concusserunt
convulnerarunt vulnera in obductione specificata infli-
xerunt G.G. vero Actores Kydrackie habita notitia
de impulsione violenta pecorum ad prata eadem advenientes
occasione impulsionis pecorum sciscitantes inprimis pons
una subditorum ex bombardis longioribus bene per Gsum
Glenski inculpatum instructis et directis ad Gsum

Michaelis Kzdracki Jaculati sunt prout globi quinque ex bombarda
emissi epiphium conjaculati sunt et in eodem epiphio seu potius
tegmento ephiphij ut pote repodusere y woytoku haeserunt
prout ijdem globi Coram Officio Praesenti exempti de ephiphio
presentati sunt reliqui vero subditi in secunda parte collocati
ad Gsum Adamum Kzdracki Actorem creberimas fecerunt Jacula-
tiones prout et vix non interemerunt ni Divina providentia sic
favente impetu velocem globorum in aliam partem diverterit
prout et non nulli globi ex bombardis emissi in vestibus haeserunt
ante Actis vero temporibus in Termino inferendis Praefatus
Generosus Glenski damna in frumentis sponte ac deliberate
ac pratis in bonis Kzdradziec Actorum Haereditarijs
per immissionem pecorum pecudum intulit ac insuper Praedicti
Gsi Glenski ac eorum subditi ac Glinoiecci arbores in sylvis
Actorum proprijs per saepissimam excisionem detruncarunt exci-
derunt boram eandem desolarunt ruinarunt Actores exinde
summopere oppresserunt laeserunt injuriarunt damnum
non mediocre per Judicium Praesens moderandum et per Actores decla-
randum et comprobandum in Praemissis Injurijs intulerunt ad ex-
tremum Praefati Gsi Glenski conjuges eorumque famulus et subditi
in vitam Actorum Gsorum Kzdrackich diffidarunt et diffidant
ut nullibi locorum de vita securi esse valeant prout et in Cancella-
ria Praesenti Coram varijs personis in vitam Actorum diffidarunt
et huc usque diffidant aliasque plurimas violentias fusius
in Termino advenienti inferendas et omnimoda inquisitione
probandas perpetrarunt per quot pacem publicam et tranquilli-
tatem domesticam violarunt poenasque ratione praemissorum
succubuerunt Nihilominus eisdem subditos inculpatos superius
recensitos ac famulum ad sumendas de ipsis poenas faciunt
illorum condignas Coram Judicio nostro statuant vel
in defectu statuitionis ipsimet pro eis respondeant Prae-
sentibus citantur, alias dilatione eadem Inquisitionis ante
riore de Praemissis laore in diem hodiernam Incidentis et Pro-
venientis Praefata pars Actorea scilicet S. Adamus Kzdracki

Coram Judicio Officij Praesentis personaliter Comparens suo
et aliorum Actorum nomine petijt sibi vigore anterioris
delationis Inquisitionis ejusdem Inductionem ejusdem Insustanti ducens
Illmo quemvis Regni Generalem ad rotisandum se super in
corruptos testes addi et deputari et Judicium Praesens Juri
communi affectationique ejusdem Actoris ut illicite annu
endo eidem Illmo Regni Generalem Honestum Josephum
Kresicki de Plocko Judicialem addidit et deputavit
qui quidem Actor G. Adamus Kydracki rotisante eodem
Ministeriali Juramentum Corporale ad Imaginem Crucifixi
Domini observata illius debita solemnitate in facie
Judicij Officij Praesentis suo et aliorum Actorum nomine
fecit et praestitit in ea Juramenti rotam quia testes
sui ad hanc Inquisitionem Inducendi non sunt corrupti nec
appreciati nec informati Deo et Sancta Jesu Christi
passione ita ipsum adjuvante post quod praestitum Jura
mentum testes suos ad perhibenda testimonia seorsive
induxit quorum testimonia in occluso rotulo habentur
et eidem Actori in occluso rotulo sunt extradita de quibus
extraditis et ad se receptis officium Praesens quietavit
quietatque praesentibus. Post quemodo praemisso eductam
Inquisitionem iterum se pars eadem Actorea per Regestrum Causarum
Simplicium inscripere procuravit dumque causa praesens ex eodem
Regestro ad Judicandum legitime clamata et vocata
inciderit partibus memoratis utrisque Actorea quidem
per Gsum Adamum Kydracki suo et aliorum nomine personaliter
Citata vero per Gsum Valentinum Klimenski ad Juridicam
ejusdem Comparentis partis Citatae repositionem dedit
et concessit Judicium hocce delatione infirmitatis Curiae ex supra
scriptis Citatis videlicet Nti Fabiano Somanski
famulo per ipsum Juxta praescriptum Juris communis medio
corporali Juramento comprobandis Cum caeterum vero Citatis
hoc idem Judicium Causam hanc cum toto illius effectu
ac partibus ipsis tantisper donec per eundem cui repositum
est infirmitas medio corporali Juramento comprobetur

suspendit suspensaq esse declarat idq ad sequentes querela-
rum Castrens. Plocens. Terminos proximius ab hinc in
Castro Plocens. celebrandos Termino partibus eisdem utrisq
ibidem totali in vigore conservato comparendi peremptorio.

Dilatio ad producendum Processum inter Ill. Przemyskie
et Zglenickie.

In Causa et Actione Iudiciaria infrascripta inter Ill.
Hilarium Reinski atq Catharinam Slaska inuicem Conju-
ges nec non Antonium et Euzannam Filium et Filiam
~~Zolaski~~ Zglenickie Actores ab una et Enosum Thomam
Zglenicki parte ab altera Citatum iuxta Contractum
certum inter olim Enosum Camerarium Terrest. Plocens.
Patrem ipsius conscriptum conditionemque Contra-
tus sic sonantem Strony zas Summy przez Ignacego
Pana Komornika nachudowanie Młyna tego we-
dług części erogowany y Jegomość Jn Thomasz gdy
da Pan Bog w Stan Małżonski postanowi się na
pierszą requisitią według części proporcyi części
oddać będzie powinien cui Contractui Conditioni
Contractus ~~[illegible]~~ contraveniendo licet iam prius
statum mutaverit eandem summam in reparationem
et restaurationem pro et quanta Actores concer-
nit reddere et restituere nullo citatis igitur audiendo
et audiendum summum ijsdem ad restitutionem per sen-
tentiam Iudicij officij nri stringi idque iuris erit ex
pri presentibus alias citatione ipsa de premissis
latione in diem hodiernam incidens et proveni-
ens partibus utriusq Actorea quidem per Ill. Valentinum
Klenicowski Citata vero per Ill. Adamum Lechowski
coram Iudicio presenti comparentibus et secum Iudi-
cialiter controvertentibus quarum controversijs Iudicium
presens coram se inductis exauditis ad affectationem eiusd.
comparentis partis citatae dedit et concessit Iudicium hanc
dilationem ad producendum monimenta Causam
presentem impugnantia idq ad sequentes P.C.

In Termino hodierno ex dilatione antiore infirmitatis uni ex infrascriptis Citatis recepto usque adsequens Decretum Castrensis Plocensis Terminos ut pote modernos cum Termini ibidem contenti legitima Conservatione facta et per Judicium Castrensem data et concessa et hoc in Causa et actione Judiciaria infrascripta inter Instigatorem Judicij presentis eiusque Delatorem N. Nicolaum Chorzewski Actorem ab una et Nles Jacobum Parentem et Annam Rzeszotarska in uicem Coniuges necnon Jacobum Mariannam et Cuam Filium et filias Chorzewskie atque honestum Andream Famulum agrestem ipsum parte ab altera citatos ideo quia ipsi in contrarium iuris publici procedendo nec pro nas ratione infrascriptorum sancitas non contenti anteriori bus violentijs et iniurijs saepe in dies illatis uerum in maiores se se resoluendo excessus tempore in Protestatione expresso N. Casimirum Chorzewski Filium Actoris in uia deambulantem praedicti NN. Chorzewscij sine ulla Causa concesserunt convulnerarunt vulnera in obductione specificata inflixerunt demum Anno presenti eundem filium in scio Parente Actore Nocturno tempore uiam abire demandarunt qui huc usque ubinam existat nescitur denique subsequenti tempore supra scriptum Actorem hominem innocentem et pacificum ad hortofilium Curiae in Boris villa Chorzewo in uaserunt uerbis inhonestis affecerunt ac post convulnerarunt vulnera in obductione specificata inflexerunt ex bombardis longioribus et brevioribus pulvere sulfureo et globis mustis ad Actorem coniaculati sunt uestes dislacerarunt in uitam eiusdem Actoris diffidarunt et huc usque diffidant uiam publicam aliquot uicibus interceperunt damna multa in frumentis et pratis prout uisio Ministerialis attestatur per spontaneam ac de

libertate

Pecorum pecudum immissionem impulsionem intulerunt da
mnumq ad trecentos florenos Polonicales ex uiciorum
pabulationis damnorum causarunt aliasq plurimas
uiolentias perpetrarunt et executi sunt
per quod consilia Regni excesserunt per quasq
exinde emergentes succubuerunt et id quod
iuris erit exequens presentibus citantibus alias
Dilationeijs anteriore de premissis latiore
in diem hodiernam incidens et proueniens par
tibus ipsis utrisque Actorea quidem personaliter
Citatum uero per Ex Adamum Sokowski coram Iudi
cio presenti comparentibus et secum Iudiciali
ter controuertens quarum controuersijs Iudi
cium presens coram se inductis ex auditis decre
uit presentibusq decernit quatenus N. Iacobus Cho
rzewski satisfaciat Dilationi Infirmitatis
sibi ea in Causa recepta id in instanti ad quem
ipsi pronunciandam iuramenti rotham Mli
Regni Qualem Honestum Iosephum Krysichi de
Stolho addidit et deputauit quod iuramentum
per partem Actoream ipsi indultum quo Iudi
cium presens attento partibus utribus ea in Cau
sa experiri iniunxit in experimento alteri
oribus partium controuersijs coram se inductis
ex auditis dedit et concessit hoc idem Iudicium Dilati
onem Inquisitionis parti utriusque supercontenta
citationis idq ad sequentes Querelarum Castren
Plocen Terminos

~~Citatum inter DD. Dziwanowskie et Chmielowskie~~

Scriptio ex Infirmitate inter
Roscisiewskie

In Termino hodierno ex Dlane antere vere Infirmitatis uni
ex Infrascriptis Citatis, vilt Gnoso Francisco Roscisiewski
recepta

receptae, idq ad sequentes Querelarum Castrensium Plocensium Terminos
utpote modernos cum Termini ibidem contenti Legitima conser
vatione facta et per Judicium data et concessa Alioquin
Causa et Actione Judiciaria infrascripta inter Generosum
Thomam Rosciszewski Actorem ab una et Generosos Joannem
Franciscum Andream et Vladislaum Rosciszewskie parte
ab altera citatos et ad citatos post translapsum
Terminum seu post translapsos Terminos Siquisibi Acto
ri ob non prosecutionem Causae praetentis translapsi dici
merentur nempe ad paratam Remissionem ab Officio Bur
grabiali Castrensium Plocensium ad Judicium praetens et hoc in
Causa occasione per ipsos summae trecentorum florenorum
Polonicorum per eundem Generosum Franciscum Rosciszewski nomine
eorundem fratrum suorum accomodatae et inscriptae
non per solutionis processus Causae de his latiore Citantur itaque
ad videndum et audiendum ad utrumque ea in Causa
cum ipsis Jure procedi Officium competens ad pera
gendam Executionem addi et id quod Juris erit exequi
alias Dilatione eodem Infirmitatis anteriore de praemissis
latiore in diem hodiernam incidentes partibus ipsis utrisque
Actorea quidem per solutionem Citata vero per Generosum Franciscum
Rosciszewski Coram Judicio praetenti comparentes et secum Judi
cialiter controvertentes quarum controversiis Judicium praetens Coram
se inductis ex auditis decrevit praetentibusque decernit Qua
tenus idem Generosus Franciscus Rosciszewski Dilationi Infirmitatis sibi
in ea causa receptae satisfaciat idque in Instanti ad quam
ipsi pronunciandam Juramenti rothan Mlew Regni Gna
lem Konstantinus Josephus Kresicki de Plocko Judicialem Judi
cium hocce addidit et deputavit quod Juramentum ipsi
per partem Actoream est indultum quo Jurium praetens atten
to partibus utrisque ea in causa experiri injunxit tandem
partes eadem utraque Terminum eum hodiernum tale quale ad praetens
habere debuerunt ob spem futurae concordiae et amicabilis compo
sitionis ineundae scripserunt prorogarunt cessarunt et limitarunt
post quod scribunt prorogant disiungunt et limitant idque ad sequentes Querelarum
Terminos arigetque in Castro Plocensi celebrandos Termino partibus eodem utrisque ibidem
[illegible] parendi [illegible]

509

Remissa Roiero Bydzyno

Intermino hodierno ex additione Litensi Castrensi Mocensi terminis sequentis citatus in Bogusławice Bogusławski

Intermino hodierno ex Decreto anteriore mediante quo Judicium Officii præsentis solutionem Marcarum ~~certificata~~ per partem citatam in scriptis et coram ipsis iniunxerat, nisi quid in sequentibus post sex inmediatibus Quadragesimum Castrensium Mocensium termino ut potte moderatis cum termini ibidem contenti legitima conservatione quoad et hoc in causa et actione Judiciaria inter Venerabilem Joannem Bydzyński Officii præsentis coram delatores nobiles Jacobum Wolczkei et Barbaram Kosichocka Jacobi Konings et ibidem Stanislaum et Joannem Bydzeńskie Stanislaum Babski nec non Stanislaum seu alterius cuius vis nominis Parentem eiusdem annem filium Wojciechowskie, Barthian Garwonske et Jacobum Bogurski parte ab altera citatos ibidem quia ipsi in contraviendo ordinationibus eiusdem nec pœnas in relatione inscriptorum Sacris metuendo non contenti autem nihilque legibus iniuriis et gravaminibus nullus nunc eadem renovando male usurpare suum intentum ad effectum deducendo ~~de~~ tempore certo in protestatione expresso et quidem primo citati in culpati quod pensi Babski alias Joannes filius Wojciechowski ex Informatione et subordinatione Joannis Garnowski et Babski supervenientes ad Bona villæ Przedaż magna curiamque actorum propriam ibidem sitam causa recipiendi cuiusdam equi parte Budzyński in nundinis publicis in oppido Kuchoth celebratis cum actore tenente in præsentia multorum hominum commutati variis instructi armis ibidemque supervenientes eundem equum per actorem in ipsorum nundinis Kuchoriensium Casimirum Laj Pierpensi pro alio equo commutatum requisierunt ac post eosdem actores verbis inhonestis tractarunt fenestra exciderunt eundem actorem maritum interimere variis in locis inquirendo omnino intenderunt et certo certius interemissent nisi sibi actor honesta consuluisset fuga dumque eundem actorem non potuissent invenire sed dictam actricem sororem sine ullo malo ipsius respectu familiam invadendo primo verbis ac post verberibus contulerunt sonum servaverunt prout oblucho coram actis authentico Registrata latius attestatur ideoque actori maritu verba inhonesta his additis formalibus

Wywlodzy Zalesk tego taliego ataliego Lypco y rossiekiewicy poy niew no
Jearmic ossette uwardyuscy obiecerunt diffamarunt honorem infaminatum
qui equiparatur nihil Lesserunt inuitam Ipso publice et manifeste diffida
runt et inhuenos diffidant alias per multas Violentias iniurias inqui
sitione probandas Judicio definitivo futuro adueniendi enarmandas profa
fi omnes in culpa peregerunt per quod contra Leges Regni processerunt
rigorem iniisdem Legibus et Constitucionibus Regni Sedere Sanctum huc
cusque venerunt ad quas Super ipsis decernendi ydi quod Juris erit exequen
dum presentibus citantur alias Decreto eodem antehac de predictis
Lahore in diem hodiernam iacentes et proueniens partibus ipsis utrisq
et citatoria quidem personaliter citatum vero per Nobilem Joannem Lydenski
coram Judicio prodenti comparendo et secum Judiciali controuersia quarum
controversiis Judiciis coram se inductis exaudiri quoniam citata pars
contra Decretum anterius citationes prodecutoriales pro Judiciis Tri
bunalibus Regni factas produxit proinde hoc idem Judicium obstantibus
eisdem prosecutionibus Causam prosequentem cum toto illius effectu ac
partibus ipsis ad eadem Judicia Tribunalia Regni petitoria ubi
ubi de Jure venerit seu tunc dum et quando causa prodicendo ex Rege
stro Competenti Causarum huic similium ad Judicandum Legitime
data et nocata inciderit remisit remittitq prosequentibus et Termi
num partibus memoratis utrisq prosequendus et impedallegatis Ju
dicijs ordinarijs generalibus Tribunalibus Petricouiensibus prefixit
assignauit et Conseruauit prout quidem prefixit assignat et conseruat
comparendi peremptorium.

Scriptio inter Snosos Staroscin.
skie et Boscischewskie

In Causa et citatione Judiciaria infrascripta inter Insligatorem
Officij Judicij presentis ejusq Relatores Snosos Valentinum Staro.
scinskii et Catharinam Sucharewska invicem Conjuges
Citatores ab una et Snosos Joannem Boscischewski et Mariannam
Rutkowska invicem Conjuges parte ab altera Citatos ideo Quia
ipsi in contrarium dicti Judicij quibus procedendo Contractui inter Ci
tatores et illos Citatos consonsto in toto contravenienda
quo certa obligationem Bonorum Bendowska Inscriptionalium
ab omnibus impedimentis quarumvis personarum debitis
cunctis fecerunt et insensisserunt attamen his non obstantibus
Stante possessione obligatoria post apprehensionem Bonorum

impedimentum in vsum Bonis Dembowka ipsi metfecerunt
quando quidem in eisdem bonis Gzente videlicet in vigilia ss.
Sti Sancti Jacobi et quarto Casimiri deinde subsequente tempore et eorum et Alberti famulos aggressi subditos et eorundem
labores exercentes per varias diffamationes ab ipsorum subditis possessionibus obligando et eosdem subjectis avocarunt Veruntamen Dnus Rosciszewski alienavit et removit violenta
modo ex campis bonorum et eorum subditis labores eisdem
exercentes accepit et suis servitijs applicavit exinde quod
quarentian laborum magnum detrimentum et eosdem passi
sunt Hinc Dnus Rosciszewski proferens formalia ad subditos suos Domiwap Kiedykarg robic animas sein iccie prec
kiedy wgne sie vlewidzi annie vacie Dan starozyrskie
de Zyglic Ztoryd subditus unus dictus Stolek suaque
consorte mandatis Domini annuendo fugam fecerunt et ad
huc usq; temporis in bonis eorundem non sunt nec nonatte.
rum laborosam Paulum nomine famulantem suo fratri
eorundem contracta dimisso ille ad suam curiam propter
suos labores exercendos accepit acceptumq; suis servitijs appli.
cavit exindeq; damnum non mediocre causavit Videntq; vero
subdito dicto Stolek laborie stare inhibuit tum quoq; Edifi.
cia desolata in villa eadem Dembowka extantia deserta subdi.
ti ejusdem villa dictitarunt fuitak alter Cichonek dixere.
runt et disiecta edificia seu arbores combusserunt Jun.
quoq; circa dimissionem bonorum Dembowka quasi ad curiam
spectantes Gentes Dnus Rosciszewski allegavit consumma.
tos esse quamvt suorum agrorum conservationem uti
tempore messis subditi Gentes collegerunt et agros ut hus
propries in suam possessionem recepernt nec non ave.
na pecularis eorundem prognata quatuor stadiorum colle.
gerunt et ad suum habodium devehere procuramt Jun
porcini sues tres sed commoditate canabis quatuor
sagenas ademerunt et sub possessioni applicaverunt Jun
porcini suis falcastris quod annus currus in numero tres
dantes se obstinxerunt et verbo nobili satisfacere sup.
dederunt non tamen hocce sem ad multiplicem requisitionem
eorundem extradere voluerunt quibus no denegarunt Jun.

decem cuiusq[ue] seni penes se detinuerunt vindeq[ue] impedian-
tur et tributus intulerunt damnaq[ue] multa causarunt inju-
rias quod contra leges Regni excepserunt p[ro]dictaq[ue]
co nomine sanctas succubuerunt et sentibus citantq[ue] alias
citatione ipsa de[mi]ssis latisq[ue] indicem hodiernam inu-
berf et proveniens Cartes ipsa utraq[ue] citatorea quidem
per Ionoz Valentinu Starorzinski huiusmodi citationi non
p[ro]sonaliter citata per Simonem Joannem Nicolaewski sua
et consortis nre ibidem personaliter coram Judicio q[uo]d senti
comparens et Jermenium eundq[ue] hodiernum valen[tem] q[uo]d valen
dilig[en]s habere debuerunt et in futurum concordia
et amicabilis conportationis inierunt pro[mi]s-
serunt disiunxerunt et limitarunt aut quidem limitum
progarte disiungunt et limitant q[uo]d ad sequentes lue-
relanum Cassen[sem] Dioces[is] Jermines prius et profinius
ad finem in Cassen[sem] Dioces[is] celebrandos Jermino parti-
bus ejusdem ubiq[ue] totaliter in vigere conservato compa-
rendi peremptorie

Verum ut ad alia venio Cui quidem Excellentissimo Dno Stanislao Leszczyński Regi Poloniarum Christianissimo et Invictissimo Principi ac Domino Nostro Clementissimo Jam semel hinc ex relatione mea facta Sacra Regia Majestas Poloniarum etc. Albertus Regis Poloniarum Electoris Palatinus Reni Ducis Cliviae Montium Comitis Marchionis Romani Imperii Principis Sacri Archithesaurarii et Electoris Principis Neoburgici Comitis Palatini Rheni Utriusq[ue] Bavariae Ducis Comitis Veldentiae Sponhemii Marchionis Comitis Ravensbergae Dynastae in Ravenstein Domini in Monte Sancti Georgii Tutoris Nepotis Regii Electoralis Principis

Alias Sessatione ipsa de simili &c. in die &c. coram &c.
et quia ulterius &c. fuit &c. ad instantiam &c. presentium &c.
et dominus &c. &c. &c. &c. &c. &c. &c. &c. &c.
&c. attentando &c. &c. &c. &c. &c. &c. &c. &c.
&c. &c.

decreuit ac ipsam net impugnatricem esse perpetuo banitam sen
tentia sua declarauit ad eamque publicandam banitionis
perpetuae poenam modo praemisso super impugnatricem et ijs
quorum nomine impugnatum est obtentam et decretam M. R. P. Supra
scriptum Kresuli de Plochoc ut [illegible] hac [illegible] iudicio addi
dit et deputauit Dni qui [illegible] satisfaciendo deputa
tioni suae a iudicio praesenti habitae praefatam banitionis per
petuae poenam modo praemisso super eam impugnatricem
et ijs quorum nomine impugnatum est decretam ac ipsam net im
pugnatricem esse perpetuo banitam et eos quorum nomine impu
gnatum est et de Dno Polonie prosecutus honore priuatos iuri com
uni contrarios et Rebelles hostesque Patriae hic Dni Arcae et
extra in parte ac in quatuor partibus Circuli Ciuitatis Plo
censis in frequentia multorum variae conditionis et sexus
hominum ad iudicia moderna prius publicam cum regalibus
in alta sua voce praeconica et sonorosa publicauit procla
mauit et ad notitiam omnium deduxit de quo facit Rela
tionem post quam publicatam banitionis perpetuae poenam
iudicio praesenti praefaciendam in praemissis causam hanc cum toto
illius effectu pro ulteriori disiudicatione demandandam
executionem ad Missam loci Capitaneum Suburbij iurisdi
ctione praefata impugnatrix et cum ijs quorum nomine im
pugnauit cum bonis suis Rebestuel consistit remisit
remittitque praesentibus Decreti sui vigore.

Rydzewo Walkowskie Gnyhole 764 Ex Actis fast Ex Actis fastren

Ad M. D. G. B. q. M. F. C. Honorem

Sub Actu Fabiani et Sebastiani

Martyrum ad 1699mo

515

576

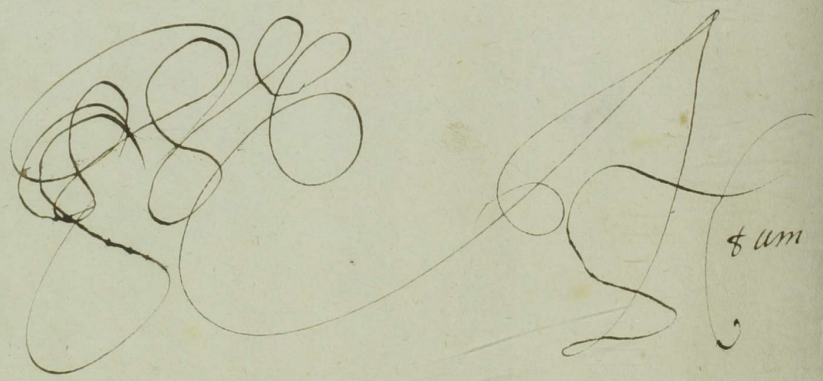

Actum in Castro Plocensi in Terminis Querelarum Causarumq. Officij Judicijs Feria Secunda pridie Festi Sanctorum Fabiani et Sebastiani Martyrum Vigore anterioris Limitationis in diem hodiernam incidentibus Anno Domini 1699

Motio Dziwanowo Chudzewo

In Causa et Actione Judiciaria infrascripta Inter Instigatorem Judicij Officij Praesentis ejusq. Delatores Generosos Alexandrum Exactorem Districtuum Plocensium Dziwanowski et Justinam Harska Conjuges tum Laboriosos Gregorium Michaelem Martinum et Matthiam Serifabrum ad praesens in Bonis Leszczyno commorantem Subditos Generosorum eorundem Dziwanowskich Actores ab una et Illes Joannem Chudzewski et Magdalenam Orlowska Conjuges infrascriptarum violentiarum Principales tum Constantinum Orlowski ejusdem Chudzewska Fratrem Germanum atq. Joannem Parentem Andream et Bartholomaeum filios Chorzewskie ejusdem Principalis Complices aliosq. ad praesens de nominibus et cognominibus ignotos post quam innotuerint specificandos parte ab altera Citatos et adcitatos ad videndum et audiendum Inquisitionem praefatos Actores in Judicijs

Iudicijs ante Actis eductam et expeditam et hoc in Cau-
sa Ratione per ipsos pecorum pecudum ex liberis
pascuis abactorum in foresta framea confectionis mu-
tilationis non nullorum coniaculationis maceratio-
nis Damnorum Causationis viae publicae interceptio-
nis in duellum provocationis processu Causae de
praemissis Lationi ac in se existente per Iudicium praesens
aperiri et perlegi poenasque ex eadem apparentes pro
qualitate et quantitate facti ac excessus Superioribus
statui et sententiari idque quod Iuris erit exequi praesenti-
bus Alias adcitatione eadem ac ipso Processu
de praemissis Lationibus in diem hodiernam incidens
et provenientibus partibus ipsis utrisque Actorea quidem
per Generosum Alexandrum Dziwanowski suo et aliorum
nomine personaliter Citata vero per Generosum Ignatium Dan-
browski Coram Iudicio praesenti Comparentibus et Secum
Iudicialiter controvertentibus quarum Controversijs Iudici-
um praesens Coram se inductis exauditis decrevit
praesentibusque decernit Quatenus partes utraeque repo-
nant Inquisitione ea in Causa eductas idque in Instanti
quod Decretum praefata Pars Actorea pro Iuridico non
Suscepit sed ab eodem Generosum Stephanum in Kra-
sniewo Strzeszewski vice Capitaneum Castrensem Plocensem
Causaeque praesentis Iudicem ad Iudicia Ordinalia Generalia
Tribunalis Regni Petricoviensis Officiose ut Iuris est mo-
vit eidemque motioni suae Locum deferri postulavit Cui mo-
tioni Iudicium praesens locum detulit eandemque eidem Par-
ti Actoreae admisit et Terminum Partibus memoratis
utrisque in praellegatis Iudicijs Ordinarijs ~~Iudicijs~~ Generali-
bus Tribunalis Regni Petricoviensis ibi ubi de Iure ve-
nerit Seu tum dum et quando Causa praesens ex Rege-
stro competenti ad Iudicandum legitime Clamata
et vocata incidenter praefixit assignavit et conservavit
prout quidem praefixit assignat et conservat compa-
rendi peremptorium Sicque in continenti personaliter
comparent Nobilis Regni Generalis Honestus Iosephus Kresi-
ski

cti de Plocho palam publicaq recognovit Quia ipse Cita-
tionis literatt sigillt pro Terminis praesentibus servien Contra
Citatos ad Bona Leszczyno Ultimum Sabbatho post Festum
Circumcisionis Christi Domini proximo detulit exporta-
vit poenit reliquit praesenteq familia Curiali publica-
vit ut Juris et moris est de quo praesentem idem Mlis fe-
cit Relationem.

519

Lucrum Ultimariae Executionis Mo-
stowo

Justa Relationem Executionis infrascriptae
Bonis inferius nominatis offe ~~nomine~~ ~~peracta~~ pera
Ctum B peractae manuq propria ipsius subscriptae et
ad acticandum ad acta praesens porrectae cuius tenor
sequitur est talis Actum in Villa Skoczkowo ante por-
tum Curiae feria Sexta Ante Festum Sancti Andreae Apli pro
Anno Dni 1678uo coram Gnoso Martino Brochocki B C P
in praesentia Gnosorum ac Ntium Joannis Dziegielewski Adami
Zawidzki Francisci Jonski Francisci Kisielewski nec non
Honesti Laurentij Galajewicz de Stroskowo M R P ad hunc
actum assumpti Officium praesens Castrense Plocense Ultimae
Suprascriptus G Martinus Brochocki B C P insisten-
do Legit publicae muneris offij sui satisfaciendo ex requi-
sitione Gnosi Alberti in Nakwasino Nakwaski Venatoris
Terrae Wessogrodiensis Super Qua Zielinska olim Q Alber-
ti Mostowski relicta Consorte matre et Perillustri ac Ad
modum Rdo Alexandro Mostowski Vladislaviensi Plo-
cens Canonico filio raone summae Mille quingentorum Plo-
rensium Polonicorum albae Argenteae Monetae una cum praecisionibus
Scripto manuali per ipsos assecuratis et Decreto Judicij Ca-
pitularis Ptus Plocensis in Raciąz adjudicatae praesentis de-
his lutiori non solutionis in Cro Plocensi in Terminis Que-
relarum Causarum Offij Judicij Feria Secunda post

festum Sanctorum Omnium proxime Anno praeterito obtento ad bona me
morata Skoczkowo praecessu Onerata cum Supra scriptis Nobilibus
Adamo Zawidzki et Francisco Tonski ac M. R. E. Supra
excesso Pulaszewicz die hodierna in actu contenta Unde
Scendit Jurisdictionem suam fundavit Securitatem pu
blicam sub actu eiusmodi Servandam Mti Suprafato
proclamare indixit Partes Jure vincentem et Jure victum
ad sui compositionem acclamare demandavit Ad quam
partium Utrarumque per Mtem acclamationem politer
comparens G. Joannes Dziegielewski Plenipotens me
morati G. Venatoris Terrae Wysogrodiensis Jure Vincentis
reproducto Suprascripto Lucro Ultimariae Executionis
Super Supra nominatis Gnosa et Perillustri Mostowskie
modo praeterito obtento petyt nomine eiusdem sui G. Praetor
bona Suprascripta Villae Skoczkowo memorato onerata
praecessu vigore eiusdem Lucri Ultimariae Executionis in
realem possessionem Jure vincentis tradi Executionem Ultima
riam peragi ex adverso politer comparens Nobilis Fran
ciscus Dluzniewski famulus G. Stephani Rosciszewski
nomine eiusdem sui Domini contractu certo reproducto inter
memoratos G. Evam de Zielenskie Mostowska Matrem
ac Perillustrem Alexandrum Mostowski Gnesnensem Vla
dislaviensem Plocensem Canonicum filium et eundem G. Ste
phanum Rosciszewski intuitu Summae Duorum Millium
florenorum polonicorum in Bonis ysdem Skoczkowo per
ipsis inscripta et Modo obligatorio haerentis constituta
ibidem in Skoczkowo in Vigilia festi Nativitatis San
cti Joannis Baptistae 1697 Anno conscripta praeterito
Executionem ac affectatam traditionem impugnavit

et fieri non admisit Quo Attentato B ne cuipiam par
tium praeiudicium fiat causam praesentem cum toto illius
effectu ac partibus ipsis pro Ulteriori disjudicatio
ne seu finali demandanda executione ad Judicium offi
cij praesens castrensis capitanei Plocensis remisit remittitque
praesentem et terminum partibus utrisque in ijsdem Ju
dicijs C. Passignauit comparendi peremptorium
Decreti praesentis Vigore Martinus Brochocki B. C. Pmp
In termino itaque hodierno Vigore praeinsertae remissi
onis conservationisque ipsius termini in diem hodiernam
incidentem et ueniens praefata Pars actorea coram Judicio
offij praesentis pariter comparens et terminum eundem
hodiernum per totam Judiciorum praesentium audientiam
legitime attentans memoratum Partem Cittam ad Jus Juri
dice tribus et Ultra Juris formam Vicibus quatuor per
Mtem Regni Gnatem Honestum Josephum Kresicki Judi
cialem clamatam et uocatam non tamen comparentem in Lucro
Ultimariae faciendae Executionis Alius in toto Lucro nego
tij sui Sphi admittente Judicio offij praesentis Judi
cialiter ac offe condemnauit Ulterioraque sibi per
Judicium praesens ea in causa fieri et decerni postula
uit et Judicium praesens in Vim eiusdem Lucri Ulti
mariae faciendae Executionis legitime ea in causa obten
ti decreuit praesens decernit quatenus Generosus Albertus
Barcikowski B. C. P. cum Mtis ac duobus Nlibus per Par
tem actoream conducendus et per Judicium praesens additus
Semotu quibusuis Jurium oppositionibus Relatio
ne ad Cassandam quae praesentibus cassantur Literis sal
ui conductus non obstantibus etiam Juribus
Uxoreis tum quoque temere Impugnatione non

521

attentis eandem executionem ultimariam faciendam
de persona citatae Partis Iure victae Bonisq ipsis obus ad
primam Partis actoreae requisitionem Decretis praesentis
exhibitionem faciat et peragat Idq sub poenis con
tra officiales sancitis citta vero pars eandemq ex
cutionem Ultimariam faciendam nec per se nec per
suas quasvis subordinatas impugnare audeat per
sonas idq sub poena Bantionis perpetuae quae
contra Impugnatores interponit praesentibus super
vero Anterioris executionis Impugnatoribus et
ijs quorum nomine impugnatum est petyt praeno
minata Pars actorea poenam Bantionis perpe
tuae decerni aliaq in talibus fieri solita Iuridice
exequi et sententiari postulavit et Iudicium
praesens Iuri communi et Instigationi eiusdem Par
tis actoreae uti licite annuendo super eisdem Impu
gnatoribus et Bonis eorum omnibus poenam Ban
tionis perpetuae decrevit ad eandemq publicandam
Bantionis perpetuae poenam Suprascriptum Kresilli
Mlem Iudicialem addidit et deputavit qui quidem
mtis satisfaciendo deputationi suae a Iudicio praesenti
habitae praefatam Bantionis perpetuae poenam modo
praemisso super eisdem impugnatoribus et ijs
quorum nomine impugnatum est obtenti et
sententiae ac ipsosmet Impugnatores et eosdem
quorum nre impugnatum est esse perpetuos Bani
tos et de Regno Poloniae proscriptos honore privatos
Iuri communi contrarios et Rebelles hostesq Pa
triae hic in Arce et extra in ponte ac in quatuor
partibus Circuli Civitatis Plocensis in frequentia

pulsonum Mariæ Cordonis et Jesus hominis
ad Judicia Moderna Cameræ publicum Congressum
altaque sua voce et clamore publicavit et clamavit et
ad notitiam omnium pertinere debuit
Legum hanc suam sententiam seu Merum Relationem
postquam publicatam perpetuo Banno nisi pro
modo Emissi obtentum Judicium seu sententiam hanc
cum toto illius effectu ac partibus ipsis pro faciendo
in præmissis super eisdem Impugnationibus et 523
ejus juvamine nomine impugnatum est Juxta
præscriptum Juris communis Executione ad Re
gimen Dei Capitanei Ducis ejusque officium competens
remisit remittitque et sententiavit Decretum Volentibus
fore

Expeditum Damnoviæ Mauroso

In causa et Actione Inquisitionis pro fisco parte Instigatoria. Dicitur Ego
Delatorem D. Laudum Mauroscha Actorem alium et N. Electum
et Ladislaum Libium Mauroscha Joannem et Simonem Simonis
et Nicolaum Stephanowicz Stratores inter se germanos et Stephanum Male
sich Josephum Suzmenzki Detum Urbinier Andream Sneata Stephy
pur. et Martinum Felicis Mauroscha Reos non Andream Jacentes et ly
terum Libium Mauroscha Rei Joannis Mauroscha unius partis
altera stantes coram jure ipsi instantiam Fiscalis publice pre
Anno Domini tempore certo superioribus et prefixo et quod divino fit fat
menspatum Mercium Mauroscha Inquisitionis ad Instantiam
actoris Inquisitionis ibidem quam Actoris verbis inhærentis
officium requirentis nelle Lege Statuta Statuti pronuncie his nar
Conferta injuriæ verum Miquita Magnitz ad Dandum eadem die filii
Actoris nobiliter XVII. Valentino et Dominico Minoresuis bonas
suis et dicto actoris Injuriæ agregente quod negari publicetur officium
contulerit nelle etiecto et certum concipiendo Rite Lege Saga Salubrent
Reo hiscentem verum Minores ex dicta Causa damna Mutta nefunden
tes inferre probat Vixe Mtis Salvis donat damnis ad Salvent Stipul
Causa per Defecto Emipa summa Regni Et Lex indeq plenissime
emergentibus quibuscumque Actoris alias Statutis Regni Emipalium
mis dicendis inquirendis Reo et alios Dum coram Judicium
pter citatos p. Ans Actoris Reo contentes quam controversy et
ter comparentes Lecque Mutta controversia quam controversy et
Dies et coram se audiri et audiri coram Judicium Loco admonito pro
mandatum processendo vero ulterius Partis controversy et
coram eum audiri et audito Judicium Judicium debent et debent
quatenus Actor damna merces Expensas Juramento emporter
Valua moderatione Facti Dum Judicium Lex resecata Expirde
quentibus &c.

Decretum Compulsationis Mnisewi Sieligi

In Causa et Actione Iudiciaria infrascripta inter Instigatorem Officij Iudicij praesentis ejusque Delatores Mtes Venceslaum et Albertum Patruos Hiacinthum filiastrum Mniszewskie necnon Laboriosum Urbanum ejusdem Hiacinthi subditum Actores ab una et Gnosum Simonem Sielskie parte ab altera citatum ideo Quia ipse, contraveniendo Legibus et constitutionibus Regni nec poenas contra personam Innocentum oppressores convulneratores minime formidando tempore in protestatione expresso eundem Actorem Venceslaum Mniszewski circa Labores primo verbis Laesivis affecit ac post invitam eius doffidavit particulamque fundi ipsius proprij metis suis applicuit et in eodem fundo Laboriosum Urbanum Actorem praeventum concussit convulnerabit vulnera in obductione specificata inflixit boves ex eodem agro accepit et vix intra spatium unius septimanae in eosdem restituit aliasque plurimas violentias perpetravit poenasque exinde emergentes succubuit ad quas super ipsis decernendas praesentibus citatus alias citatione ipsa de praemissis latiore in diem hodiernam incidens et proveniens partibus ipsis utrisque Actorea quidem per Mem Hyacinthum Mniszewski citata vero per Gnosum Valentinum Mniszewski coram Iudicio praesenti comparens et secum Iudicialiter controvertentibus quarum controversijs Iudicium coram se inductis exauditis decrevit praesentibusque decernit quatenus laboriosus Urbanus vulnera medico corporali Iuramento comprobet idque in sequenti T. C.

Dilatio Munimentorum Mnisewi Sieligi

In Causa et Actione Iudiciari infrascripta inter Mem Hyacinthum Mniszewski Actorem ab una et Gnosum Sielski ~~citatum~~ parte ab altera citatum ideo Quatenus ipse Iura seu inscriptiones siquas iustas et legitimas super certis agris seu divisionijs in villa Jaskultowice se habere praetendit nro coram Iudicio reproducat summamque seu summas siquae et quantae ex ijsdem inscriptionibus apparuerint levet de levatis quietet de agris condescendat sin seu praemissa facere recusaverit sciat se in poenis eo nomine sancitis condemnari idque quod Iuris erit exequi praesentibus citatus alias citatione ipsa de praemissis latiore in diem hodiernam incidens et proveniens partibus ipsis utrisque Actorea

quidem

quidem per Ulen Hyacinthum Miszewski citata vero personam Valentinum Klemiewski coram Judicio praesenti comparentibus et secum Judicialiter controversiis quarum controversiis Judicium praesens coram se inductis et exauditis dedit et concessit Judicium hoc ce dilationem ad munimenta ad causam praesentem necessaria idque ad sequens T.

Eductum cum Infirmitate Zyliczyno Zaborowo

525

In Termino nono ex Dilatione anteriore super educendam Inquisitionem partibus infrascriptis utrisque idque ad sequentes Querelarum Castrensium Plocensium Terminos ut pote modernos cum termini ibidem contenti legitima observatione facta et per Judicium praesens data et concessa et hoc in causa et actione Judiciaria infrascripta inter Generosum Michaelem Zliczynski olim Laurentii cum olim Generosa Eva Myslinska quondam Antoni filia procreatum filium actorem ab una et Generosos Adrianum et Franciscum Zaborowskie sortium certarum in Zliczyno viti heredes atque Martinum Krzyszkowski et Agnetem Lewicka conjuges earundem sortium obligatorios possessores tum denique Stanislaum Kucharski et eius consortem nunc noviter a Generoso Joanne Zaborowski sortis certe in bonis ipsidem Zliczyno Juris hereditari Quesitores ad extremum Paulum et Thomam Zliczynskie olim Joannis Filios et quidem Maritum cum Maritti authoritate et assistentia citatos ad videndum et audiendum solutionem summae Quadrigentorum Florenorum polonicalium per olim Nobilem Petrum Zliczynski sortium earundem omnium ante hac heredem eiusdem olim Nobili Antonio Mislenski avo actoris modo obligatorio super captis agris in bonis eisdem Zliczyno viti herentibus et subdito certo ptunc in bonis eisdem residente inscriptis et in eisdem agris seu sortibus assecurate per sententiam Judicii praesentis ingungi in defectu eiusdem summae agros seu sortes eandem inscriptioni obligatoriae obnoxias dimitti ad eandemque dimissionem Officium Competens addi quo inscriptio ob desolationem Actorum Racigsientium et Ploncensium Terrestrium reperiri nequit Inquisitione attamen omnimoda utrum de Jure necessaria esse videatur probabitur

dcq̃ qd Iurib⁹ erit Egreg⁹ dnus dilatione eid⁹ Inquisitionis de
p̃missis latore in diem hodiernam incidens et pcurien⁹
p̃fatus actor coram Judicio p̃lenti personal⁹ et cumpulen⁹
petijt sibi vigore antedictar⁹ dilationis ed⁹ Inquisitionem eigd⁹ instan-
tanti decerni Ministerialem p̃fatis Regni Gralem ad rotulan-
dum de p̃missis incorrupt⁹ testes addi et deputari et Jud.
cium p̃lens Curie com muni affectatricq eigd⁹ actoris et
Civitat⁹ annuendo eid⁹ autem Regni Gralem honestum Josephum
Fridesi de Rocchetto Judicem addutet deputauit q̃ qd⁹ actor
p̃dictus Michael Zicigrosi rotulante eodem ministeriali
Juramentu⁹ corporale ad Imaginem Xpisti Dni observata eig
debita solennitate in facie Judicii Officij p̃sentib⁹ fecit
et p̃stitit in cuius Juramenti rotam Jvia testes sui
ad hanc Inquisitionem inducendi dicunt corrupti nec appetitu
nec Informati deo et d. Christi passione ita ipsum adiuva-
re post qd modo p̃mi p̃mo p̃stitut⁹ Juramentum testes suos
ad p̃hibenda testimonia dicendo induxit quorum testimonia
in occluso rotulo habeq et eid⁹ actori in occluso rotulo de
p̃sentia de qbq extraditis et ad hoc receptis Officium
p̃lens getauit Juditatq p̃sentibq postq modo p̃dicto
p̃ eund⁹ actorem edictam Inquisitionem iterum de eden
Notar⁹ Michael Zicigrosi actor ad registrum
Cursarum simplicium Inscribere jussit dumq causa p̃fata
ex eod⁹ registro ad Judicandum legitime vocata et
vocata incidens partibq qb⁹ utribq citatoria qd p̃fatur
citata vero p̃dicta Valentinum Chiodo rotulo ad Jui
dicam qd⁹ Comparentib⁹ partib⁹ citatis Ernesto Stani-
slao Zuchariffum absente vero citatis Judicium
p̃lens causam hanc cum toto illig effectu ac partibq
ipsis tantisper donec p eundem cui reposita est in hac
parte medio corporali Juramento complerit expleuerit et cumpletum
esse declarauit ideq ad sequentes dies donec p̃dicta jura-
ta scriptum fuit Communi vocato comparatis Juramento
comprobandi.

526

Adi detto [illegible] Sessione [illegible]

In Camino Iudicio et Tribunali Sedente Ill.mo Dno Dno Ioanne Dei et Apostolice Sedis Gratia Archiepo Salernitano Iudice Delegato Cum Assistentia Mag.ci Dni Ioannis Marci de Alberto de Bagnatica Sapientis Iuris Utriusq. Regnantis Mag.ci Dni Ioannis Pauli de Vecchiarellis de Sessa Cancellarii Generalis Curie Archiepalis Salernitane Coram Nob.li Viro Dno Ioanne Baptista Caracciolo Regio Consiliario Locumtenente Mag.ci Dni Iudicis Gregorii Grimaldi Regii Fiscalis Advocati Fiscalis Curie Archiepalis Salernitane Comparente Ex Officio Suo Contra Ioannem Iacobum Ferrarium Neapolitanum Absentem Tanquam Contumacem Et Contra Quoscumq. Alios Quos Infrascripta Tangunt Seu Tangere Possunt Quomodolibet Vel Quandocumq. Et Contra Bona Eorundem Quorumcumq. Ubicumq. Existentia Et Quomodolibet Inventa Seu Inventum Pro Tribunali Sedente Ad Causas Audiendas Et Iura Ministranda Ut Moris Est Dicti Tribunalis Et Curie Archiepalis Salernitane Predicte Ubi Alias Pro Tribunali Sedere Et Causas Audire Et Iura Ministrare Consueverunt Et Solent Predecessores Dicti Ill.mi Dni Iudicis Delegati Et Ipse Ill.mus Dnus Iudex Delegatus Hodie Videlicet Die Lune Vigesima Quinta Mensis Iulii Proxime Preteriti Et Ab Incarnatione Domini Millesimo Sexcentesimo Quadragesimo Octavo Indictione Quinta Pontificatus Sanctissimi In Christo Patris Et Domini Nostri Domini Innocentii Divina Providentia Pape Decimi Anno Eius Quinto Et Regnante Serenissimo Principe Philippo Dei Gratia Hispaniarum Et Utriusq. Sicilie Rege Feliciter Amen Et Coram Me Notario Et Cancellario Infrascripto Et Testibus Infrascriptis Ad Infrascripta Specialiter Vocatis Et Rogatis Ad Instantiam Et Requisitionem Dicti Mag.ci Dni Fiscalis Advocati Fiscalis

partibus ab hinc annexendo. cuius officium ampectens ad prosequendum Reuerendus Dnus Albertus Archidiaconus Cumpatronus Cumq; debeat adredire ordinem qui quoad hunc casum requiritur, casq; hunc tantum ad summam partis actoree requisitionem decreto. Deinde exhibitum hunc processum ad hoc parata in legibus regni contra reglantes officium citato citato hinc pub. casq; hunc recepit ac ad hunc quoad hanc Reuerendus in prosequendo ordinem

Actum In Castro Plocensi In Terminis Querelarum Causarumq Officij Judicijs feria Secunda Pridie festi Sanctorum Fabiani et Sebestiani Martyrum vigore anterioris limitationis in diem hodiernam incidentibus Anno Domini Millesimo Sexcentesimo Nonagesimo Nono

529

Lucius Leski Rosciszewski

Juxta Relationem Executionis infrascriptae in bonis infrius nominatis officiose per G. Burgrabium peractae manuq ipsius propria subscriptae et ad Acta praesentia ad acticandum porectae cujus Tenor sequitur ejusmodi Actum in villa Wroblewo Curiaq et possessione ad Praesens Gsi Mathiae Pruski feria sexta pro festum Sanctorum Trium Regum proximo Anno Domini 1699 Coram Gso Alberto Barcikowski Burgrabio generali Castrensi Palatinatus Plocensis in praesentia Gsorum ac Nobilium Franasci Lutomierski et Adami Winnicki nec non Mtis Regni Gnalis providi Michaelis Molenski de Belice Actui Praesentis ad citantis qui quidem G. Burgrabius ex requisitione officiosa Nobilis Annae Leska Virginis Actricis adhaerendoq additioni ab Officio Castrensi Plocensi ad Actum Praesentis executionis habitae vigore anterioris lucri In Judicijs Castrensibus Plocensibus In Terminis Querelarum feria secunda in Crastino festi Sancti Andreae Apostoli in Anno proxime praeterito ex parte ejusdem Mtis Leska Actricis super G. Joannem Rosciszewski Dapifero Braclaviensi et Catharinae Bikowska conjugibus citatis idq ratione summae ducentorum florenorum Poloni: eidem Actrici per G. Joannem Rikaczewski et Hedvigim Makomaska conjuges bonorum Wroblewo antecedaneos haeredes una cum provisionibus in bonis ijsdem Wroblewo ad Praesens Jure donationis perpetuae praefatis G. Rosciszewskim subjectis inscriptis In quoq provisionum ab eadem summa provenientium non solutionis obtinet et publicat ad bona eadem Wroblewo cum Mti et Mtibus supra scriptis condescendit Jurisdictionem suam fundavit qua fundata et securitate publica voce

Mti denunciata partes utrasq tam Actoreā Iure vincentem quā
et Citatā Iure victam acclamare iniunxit tandem post acclama-
tionē Nlis Laurentius Łęski Supra scriptā Nobilis Annā Łęska
Sororis suā Actricis frater personaliter comparendo reproducto
lucro ulterioris executionis super memoratis G Rosiszewski
530 obtenū petyt sibi bona memorata Wroblewo processu causā Pstis
honerata in quibus summa supra scripta haberet p executionē officiosā
tradi et dimitti ex adverso vero adveniens Nlis Marianna Guto
wska famula ut se asseruit Gsi Rikaczewski his formalibus
Iatu bronię y niedopuszczā tey Exekuciey Imieniē Pana Rikaczewskiego
bo tu ma pierwsze prawo na tych dobrach Pan mayi tysiąc złotych
a niżeli Panna Łęska gd Ius ñ produxit tantū allegavit sed tamen
in termino futuro productura se declaravit impugnavit fieriq ñ
admisit qua attenta allegacione et impugnatione idem G Burgrabius
ne pro Iudiciū aliquot partibus inferatur pro ulteriori decisione
seu fortiori demandata executione Causā Pstentem cum toto
ejus effectu una cum impugnatrice ad Iudiciū Castrenū Plocenū nempe
Terminos querelarum proxime celebranū remisit et Terminū partibus
memoratis in iisdem Iudicijs venturis conservavit comparendi perem-
ptoriū Albertus in Barcikowo Barcikowski Burgrabius Gnalis
Palatinatus Plocenū manu propria. In termino itaq hodierno
vigore p inserte Remissionis conservationisq ipsius Terni in diem
hodiernā Incidenū et Provenienū Pstata pars Actorea Coram Iudicio
Pstenti personaliter comparens et Ternū eundē hodiernum per
totā Iudiciorū Pstentiū audientiam legitime attentans memoratā
partem Citatam tribus et ultra Iuris formam vicibus quatuor
per Mtem Regni Gnalem Honestū Josephū Kresicki de Płocko
Iudicialem ad Iudiciū Pstens clamatā et vocatam ñ tamen comparen-
tem in lucro suo pro toto alias in toto lucro ultimarie faciendē
executionis admittendē Iudicio officij Pstentis Iudicialiter ac officiose

condemnavit

Condemnavit ulterioraq sibi per Iudiciu Psens ea in causa fieri postu
lavit et Iudiciu Psens in vim ejusdem Lucri ultimarie executionis
legitime ea in Causa obducti decrevit ac Psentibus decernit quatenus
Gsus Albertus Barcikowski Burgrabius Castrensis Plocensis Cum
Mli et duobus nobilibus per parte Actoreae conducendus eandem Execu-
tione ultimaria de bonis Citatorum Iure victorum Semitis quibusvis
Iuriu oppositionibus relatione ad cassanda quae Psentibus cassantur
Literis Salvi conductus non obstantibus idq sub poenis in legibus
Regni Contra negligentes officiales Sancitis faciat et peragat
Citata vero pars eande executione ultimaria nec per se nec per suas
quasvis subordinatas impugnare audeat personas idq sub poena
baonis perpetue quae contra Impugnatore interponitur Psentibus
Super vero anterioris executionis impugnatrice et cujus nomine
impugnatu est, ~~preique~~ petijt pronominata pars Actorea poena baonis
perpetue decerni aliaq in talibus fieri solita publice exequi et ~~notitiam~~ sententiam
postulavit et Iudiciu Psens Iuri communi et Instigationi partis
Actoreae ut illicite annuendo super eade impugnatrice et cujus nomine
impugnatu est poena baonis perpetue decrevit ad ipsa met Impugna-
tricem esse perpetue banita sententia sua declaravit ad eandeq pu-
blicanda baonis perpetue poena Mle Regni Gnale Honestu
Josephu Kresicko de Plocko Iudicialem addidit et deputavit
qui quidem Mlis ~~Sui~~ faciendo deputationi suae a Iudicio Psenti
habitae Pfata baonis perpetue poenam modo promisso super eadem
Impugnatrice obtentam ac ipsa met Impugnatricem esse perpetue
banitam et Regno Poloniae perscriptam honore privatam Iuri communi
contraria et Rebellem hostemq patriae ~~et extra~~ hic in Arce et extra
in pente ac in quatuor partibus Circuli Civitatis Plocensis in frequentia
multorum variae conditionis et sexus hominum ad Iudicia moderna
forumq publicum contegatorum alta sua voce preconica et sonorosa
publicavit proclamavit et ad notitia hominum potura psentium
in dubiam deduxit de quo hanc sua idem Mlis ad Iudicium

531

Dei vocando et Dei deputationi sub exequendo fecit relationem post
quam publicato Edicto pacis pretore Dñi Judicij Dei Causa Nomine
Ad voto illius effectus ac partibus ipsis Et fruendo in omnibus suis
super eadem Impugnatorio et cuius nine impugnatum esse Statuta pri-
scripti Juris communis Executione ad Magni: Loci sigillatenus
Juré locoquin agitatum esse sub cuius Juris dictione Dicta Impugnatrix
Cui bonis suis subest et constitit remisit remittitq Dentibq

532

Lecrum Mostro ui Bydgny

In Cui et actiue ne indiciarij presentib inter Dnos Stanislaum
Bydgostki actorem ex una et Dnum Zielinski ex
Dnis Albati Mestowski Rabiatum assistentiarium ex
ab altera litigantib ad videndum dictum nec Lega-
mine quinquagenta septem tabellarum impetrationem eius
atorum per ipsum debitor scriptorum mandatis
tolvendi assignata pertentiam Judicij Dei Causa
provocationis ab eius sententia proveniens explicari deceps
cum ex eisdem Dnis Judicibus ab actiue ipsa de post
missis latore judicium audiendum et pronunciandum Dicta
dictum quod Judicium Dei Causa comparendo et personam
eum audiendum totam tandem Judicium Dei Causa
attentans remittendum datum tubis ordinationis formam
mandi quatuor per ordinem Nominalem Nomine Magistri
Nostri de Clerici Judiciales Assessores et ordinarios
mum ex imparem in Loco sua posito Dicto in toto Loco
negotij principalis Dominum Judicium Dei Causa condemnant ille
nio magis Dñi Judicium Dei Causa in Causa pieri et decer-
gestantem Judicium Dei Causa in Loco eiusdem Loci Loco ex Causa
Dicti decernit placitis decernit et mandant Litera Dei Supra
pregnans est ex eo autem Dominus Dominus in instanti Dei
nis pena Banitionis quae in Dicto Dei Causa mentionis
Summonis non parentibus nisi et defunto nomine partibus
super eius pleno Statuto et Dei eius omnibus decernit Judicium
publicum Capitium pena modo per omnibus super eius ple-
nis citatis et Dominis eius omnibus obtentum Supersedet solu
dicti et deputant Dei quae nobis pleno faciendo deputa
tionis sue a Judicium Dei Causa habitis ostetum Banitionis pena
modo eum Supra sententiata ac pleno mandat Statum esse Banita
ac Statuta pro injustam heresem privatum juris Communis
Dei et rebelles hostes Patria sua et extra in per-
le ac in quatuor partibus Dei publicitatis Dei eius in Legentia
multorum Dei et evidentia mei et Legis Nomine ad Judicium
Dei ne formaque publicum Congregatorum alterius loco Dei
et Dominus publicum proclamati et Dei publicum omnium

Inter

+ +

ptune plus deduxit de quo sua hanc idem Mlis fecit Re
lationem Postquam publicatam 6 ambitionis poenam Judicii
plenus causam hanc in toto eius effectu a plibus ipsis profaciendo
in praemissis de eorum pte citata et hominis eius omnibus cum tapsum
iuris communis executione ad Mfcum Civi plenis Capitaneum
remisit remittitque Dti plenus Vigore Hicque in Continenti
Cum eorum officio Dantis plus ex imparentibus Mlis Sen Dnett
Honestus Josephus Uresicki de Eldicho palam publicaque
recognovit quam ipse citationem literatam sigillatam pro terminis
plenus servandi ad hunc citatum ad bona Skorzkowo Je
ne secunda pridie Festi Sanctorum Trium Regum pxe
praeterita debuit expectavit et publicavit ut juris est
de quo plenus fecit Relationem

533

Eductum Inquisitionis Dąmbrowski Jaroszewo

In Termino hodierno vi dilatione anteriori super educendam Inquisitionem Pac-
tibus infrascriptis utrisque idque ad sequentes Querelarum
Castrensis Plocensis Terminos ut pote moderno cum termi-
no ibidem contenti legitima conservatione facta et
per Judicium Jens data et concessa et hoc in causa et
Actione Judiciaria infrascripta inter Instigatorem Judicij
Officij Praesentis eiusque Delatores Generosos Nicolaum Valentinum Paren-
tem Joannem et Ignatium ac Nicolaum filios Dąmbrowskie Bono-
rum Mecenino parva Haeredes et Possessores nec non Zophi-
am Jaroszewska praedicti Generosi Joannis Dąmbrowski Consor-
tem Actores ab una et Generosos ac Nobiles Valentinum Parentem
BC Plocensis infrascriptarum violentiarum Motorem Gestorem
et Executorem Principalem tam Ludovicum Josephum et Hiacynthum
Jaroszewskie earundem violentiarum situ Mandato in-
formatione reque ipsa Manuales Executores adque Zuzan-
nam Trcinska Praedicti Suprafati Principalis Parentis Con-
sortem agnatem Trembinska praedicti Ludovici Consor-
tem Andream Slepkowski Stephanum Goslicki Felician-
nam Machcinska olim Nlis Alberti Goslicki Consortem
Derelictam Inculpati Stephani Goslicki Matrem Mathiam
Golecki nec non Franciscum seu alterius cuiusvis nominis
Moszkowski famulum Principalis Parentis infrascriptarum

violentiarum Cooperatores Complices non minus ac si Prin
cipales ad Extremum Laboriosos Franciscum Casimirum Blas
Joannem Praedicti Principalis Subditos Coadhaerentes Parte
ab altera Citatos ideo quomodo ipsi in portpositionem
Legum et Constitutionum Regni provedendo nec poenas Con
Personarum Nobilium oppressores in vitam Diffidatores
Super Invasores viae publicae Possessores Sat rigide curam
534 scriptt formidando potissimum vero Praefatus Principalis
Parens Licet sit earundem Legum gnarus attamen usque Spretis
ac vilipensis primo quidem dum et quando Actor Gnosus
Nicolaus Dgmbrowski cum Gnoso Adamo Mzoczynski ac
aliis Sortium earundem in Bonis Mzoczynino parva sita
rum pro illo tempore haeredibus pratum certum nuncupa
tum Ciarnowka antiquitus in longeva possessione antecessorum
et Praedecessorum suorum habebant Possessionique eiusdem
Prati insistebant idemque pratum Confalcastraverint extunc
Praedictus Principalis tempore Certo in protestatione expresso
in Anno Domini 1695 superveniendo adhuc pratum
non attentis juribus et Possessione diuturna Actorum
Convocatis supra scriptt Josepho et Ludovico filiis ac sub
ditis et famulis superius recensitis ad violenta Media se
se Contulit seu Contulerunt Actorem Gnosum Nicolaum Dgm
browski pratum idem Ciarnowka ipsius proprium haereditarium
Confalcastrare intendentem variis stipati Armis et in nocem
Actoris bene praeparatis in varia Corporis Membra Concute
re Convulnerare vulnera secta longa profunda Lethalia
et alia in obductione expressa inferre Prout de facto intule
runt equum cui Actor insidebat consecuerunt Mutilarunt
Creterimasque Jaculationes in discrimen vitae eiusdem Gnosi Dgm
browski Actoris fecerunt Possessionemque eiusdem Prati impedi
verunt et deregarunt foenum ex eodem Prato Nuncupato Ciar
nowka ad Currus Jdus quam viginti Collegerunt Interceperunt

usuq suo ac commodo applicuerunt requirentibus Actori
bus Modo amicabili et post ex requisitione officiosa
Mlis et Nobilium non restituerunt Denique Memorata Gnosa
Freinska Consors Principalis ex instinctu et informatione
Mariti sui cum prædictis subditis superius expressis fænum
in suo prato fænum Actores in suo prato proprio colli
gere et ad cumulos ordinare volendo Actricem Consor
tem Gnosi Joannis Dąmbrowski Multis Contemptibus 535
oppressit lapidibus convulnerare attentavit seu convulne
rare attentarunt interimere Actores prædictus Principalis
Conabatur Currum junctis equis interceperunt et vix tertia
die ad submissam expostulationem Actorum restituerunt
Porro ex hac occasione per Actores fænum in suo prato
Nuncupato Ciarnowka Confalcastrabant et Præcipue Gnosum
Nicolaum Dąmbrowski primarium eiusdem Prati et Potiorem
hæredem et Possessorem tempore certo in protestatione expresso
Præfatus Principalis Parens cum filiis suis cum ipsimet Acto
rem de vita sufferre non possent varios homines in vim sup
plementi in necem Actorum Conquisiverunt et vix tantum modo
suprascriptos inculpatos Stephowski Laslicki atq Gołecki nec non
Bossakowski Conduxerunt itaq accepta Notitia de præsenti
Actoris Gnosi Nicolai Dąmbrowski ipso die festi S. Margarethæ
Virginis et Martyris pxe præteritt in bonis villæ Dorniki omnes
ipsimet et ibidem sese Contulerunt difficilemq protunc
Modum ad sufferendum de vita Actorem Gnosum Nicola
um Dąmbrowski habendo bombardas indiscrimen eius
vitæ portando factoq inter se Mutuo Condictamine
et Consilio de sufferenda vita Actoris faciliorem et con
modiorem modum invenerunt et sic in Crastino Festi S.
Margarethæ scilicet in protestatione expresso dum Actor
in certis suis negotiis in Civitate Plonczk præsens fuit
ipsi re tumultum aliquem in civitate fecerunt in viis et
locis occultis quibus Actor proficisci solebat expectarunt

et dum post occasum solis et ferme iam vespertino tempore
domum suam proficisceretur ipsi itaque ex bombardis aliquot vi
cibus crebrissimas fecerunt iaculationes quo tempore Actor
S. Nicolaus Dąmbrowski praesentiendo dolum inculpatorum
in pratis suis seu campis quietis sese dederit et pa
rumper obdormiverit ac ipsi inquirendo eundem Actorem
et equum eius in ~~proprium~~ propriis pratis advertendo omnes
tumultim modo hostili cum bombardis longioribus et brevi
536 oribus hoc usi more venatico veloci cursu equorum ex eisdem
bombardis ad eundem Actorem diretis iaculabantur et de
facto coniaculati sunt quem coniaculatum et in vir
gultis sese abscondentem vibratis frameis convulnera
runt consautiarunt vulnera secta cruenta longa profunda
lata enormia in obeluctione specificata inflixerunt et
interimere conabantur prout et praefatus Stephowski
his Actorem allocutus formalibus poczekay charakterniku
odeydą ciebie charaktery in caput sectum cruentum lon
gum profundum vulnus intulit et alij similia vulne
ra intulerunt mutilarunt et interimere omino conabantur
prout de facto interemissent ni a certis hominibus protunc
advenientibus defenderetur paulo post recensitus Gnosus
Hiacynthus Jaroszewski inculpatus Actorem Gnosum Ni
colaum Dąmbrowski tempore certo scilicet feria sexta
post festum assumptionis in caelum gloriosissimae virginis
Mariae pxe praeteritt de civitate Plocensi domum suam re
deuntem veloci cursu equorum cum famulo suo profi
ciens ad Actorem binavice ex bombardis directis explosit
et vix non interemit ni divina ~~pot~~ providentia sui vo
lente in columen salvaretur prout et varijs in locis prae
cipue vero in civitate Plocensi tam ipsimet actores et per
sonis suis quam et alias subordinatas personas informando
in necem actoris subordinarunt et hucusque subordinant
et in vitam diffidarunt et diffidant praedicta vero Gosli
cha cum filio suo bombardas in discrimen vitae actoris
portavit seu portarunt et in vitam actoris diffidarunt

ad extremum tempore certo videlicet feria sexta ipso die
festi sancti Francisci Confessoris proxa praeterita recen-
siti Hyacynthus et Ludovicus Jaroszenscij ex inductione
et informatione suprascriptorum Parentum suorum Curiam
actoris in bonis Villae Mczynino parva sitam super in-
vadere et super aggredi et ibidem in absentia actoris
furibundi in vitam eius diffidando bombardas actoris pa-
rieti affixas pulvere sulfureo onustas exploserunt
easdemque bombardas seu pixides concusserunt fregerunt
interrimere omino actorem intenderunt et alios actores
eorum suprascriptus actor protestabatur possessioni eius-
dem prati nuncupati Czarnowka insistentes expulerunt
usu fructu et possessione privarunt agris suis certum quantum
prati eiusdem dicti Czarnowka per coarationem aliquot
sulcorum per stadium plus vel minus applicuerunt et
in vitam eorundem actorum omnium tam antecedaneorum
possessorum quam et modernorum iuris praetitorum diffidant
uti ita ut nullibi de vita sui securi esse valeant ali-
asque plurimas violentias futuro in termino enarandas
seu omnimoda inquisitione probandas peregerunt praenasque
ratione praemissorum ou succubuerunt praesentem citantur alias
dilatione eadem inquisitionis de praemissis latiore in diem hodi-
ernam incidentem et provenientem praefata pars actorea scili-
cet Gsus Nicolaus Dąmbrowski actor suo et aliorum
actorum nomine coram Judicio Officij praetis per comparens pe-
tijt sibi vigore anterioris dilationis inquisitionis productionem
eiusdem in instanti decerni Mlem quemvis Rni Gnalem ad
rothisandum se super incorruptos testes addi et deputari
et Judicium praesens Juri communi affectationi eiusdem actoris
uti licite annuendo eidem Mlem Rni Gnalem Honestum Jose-
phum Kresicki de Plocko Judicialem addidit et deputa-
vit quique actor Gsus Nicolaus Dąmbrowski rothi-
sante eodem Mti Juramentum Corporale ad Imaginem Cru-
cifixi Dni observata illius debita solennitate in fa-
cie Judicij Officij praetis suo et aliorum nomine fecit et pre-
stitit in eam Juramenti rotam quia testes sui ad hanc
inquisitionem inducendi non sunt corrupti nec appreciati

537

nec informati Deo et sancta Jesu Xsti passione
ista ipsis adjuvante post quod ipsi tactis juramentis testes
suos pro perhibenda testimonia sponsive induxit quorum
testimonia in oculos rotulo habentur et ibi in oculos
rotulo ipsi extradita de quibus extraditio et ad ipsi receptio
dicm Glens quietavit quietatq; Qlentibus. ~~et formam re~~
~~morate partibus utriq; in ipso Judicio sequentibus~~
~~fixit assignavit et conservavit et quem ipsi eligit assi~~
~~gnet et conservet comparendi terminum.~~

538

Actis Laudabor.
Dilatio Majoris Subkowo Ruchorz

In Dei nomine Amen. Die veneris ex dilatione anteriore vicesimo septimo Julii Anno
Domini millesimo quingentesimo decimo octavo Coram Nobili Domino Stanislao
Gruetzinski Castellano Plocensi Domino meo clementissimo Regnum Poloniae
comite Lipnicae Terrarumque Cracoviae Sandomiriae et Russiae Palatinis
et per eundem Dominum Castellanum Plocensem Judicium Regium
eius Palatinalis ad D. Sabbathum Dominicam Palmarum Olim S. Casimiri anno
mij Dominum Subkowski Conventum Nicolaum Jum Albertum et Ruchorz
Antonium Dominum Subkowskis Filios eiusd. Quid Subkowo de a
Nemori Nobiles Annam Mileuska Virginem immissis famulam atque
Nicolaum Rychali Bonorum Dictum et alionum eo tempore Administra
tatoque et quidem filios Minoremed cum Tutore de Quo infra
bentur et famulam Virginem et Administratorem in actis Domino
rum Actorum ab una et D. Barbara et Adamum Ruchorzki Castel
lanos Virginem facte ab altera Citatis et Adictatis per Pan
psum Dominum hic post translapsos Dominos Quicunq; Actoris
de non prosequendo causa Quorum Tenor Sunt translapsos Requisit a
pacatam Dilationem Inquisitionis Sibi Actoriales in Antehabita
Querelarum Dominicali et per ipsum causa ipsius ratione et quidem Amo
ne eundem Dominum Nicolaum Nicolaum Subkowski Suppreviens o intimamul
Suis de Nominibus et Cognominibus eorundem plus quam quin
decim Personarum Numerum excedentibus ad Bona Villae Ruchorz
Prescripta Obligatoria D. Subkowska Actrix subjecta ibidem eiusd
Prescripta Obligatoria ad se et famulos Suos Ne forte ille
D. Rychali administratoris ad Bona Villae Ruchorz Dictae
eiusd. Quibus Bonis oppressionis Tractationis de post pugna
Acceptis quibusdam Denunciationis Blasphemationis in Dei
mi eiusdem famulis Suis Dalatis conculcare intimationis
Forum et Expeditionis ad Actrix cum famulis Suis et ibidem Dno
Subkowo ex Actrix et Mileuska Coribus expulsis indebitae pro
Pulsionis oppressionis et multationis cumulum licet non Actor
cum omnimoda tamen Inquisitione pulsandum Mutationis de post in
stat partionem eius Actrix Dicte Subkowska Que Dilationem et eod
Villae Ruchorz et famulos ad se ire Mandationis Laharum Stando cum
Interdictionis Processuum et Bonorum eorundem Cautionis Antiquam Unitatis
praxim Villae Dominicalis et Bonorum Damnorum Causationis insuper
Frequenti certi ex Mudenno et Dei Mattheo Alex et M. Castellano Ry
Bonum parentes ipsos primodam Subkowski Mantis et Parentis Actoris
Bonum parentes Cette assignati Subiret filiginis Tempus Quorum Tutor
Constitutus Cette assignati Subiret filiginis Tempus Quorum Tutor
Et nec non Dnus Subkowska debitae et competentis per eos D.

Auctoritate dare intercessionis eiusdem prouentu Litigandi et prosequendum a Molendinatore libere et Molituris contentorum Diem a Molendinatore libere et Molituris contentorum Diem a memorato conuesso eius Actoribus Derogationis Diere Cyprian et delationis motarum ad Judicium presens conuesso Vtten cum ipso Iure procedi iudicij delationis Inquisitionem cum ipso Judicio Edicti et generis Inquisitionem cum ipso Judicio Edicti pedimenti ejusdem Quod sint exempti aliarum Delationum eorum Judicium et proximiorum Partium ipsius vtriusque Actorum per S. Nicolai Legis declinent aliorum Non pertinentium per S. Thomas Publicum Scriptum Diuisum Coram Judicio presentium conuenit ad Judicium Curiae compareat partium Citatis requisitionem Edicti et finem fecit hoc Judicium Delationem pro Majori Curiae Partium Quo Causas Petitum Mandatum Tribunal Dominum Petitionem Actorum Citat quam Literatorij documentum Judicij illius publicum Edicta precepit Judicium publicum indequem Ll.

Edictum Cherzero

In Termino ex dilatione anteriore Legi-ducendi Inquisitionis partibus enunciatis utriusque ejusdem ad Septem Declarationum Fastorum Procedi Terminorum et potestatem eundem Termini ibidem sententi legitima conseruare facta et Judicium data et confessa et hoc in causa et actione Judiciaria infrascripta inter Inquisitorem Judicij presentis ejusdem delatorum Robilem Nicolaum Chordewski Actorem ab una et Robiles Jacobum Barten et Annam Przedrotzka invicem coniunctos nec non Jacobam Chat

Cas: Russa.

Lusorio et globis plumbeis omnibus ad actorem forte culati
sunt ipsos lesisse crauerunt in vitam eiusd actoris dicti d arunt et
tuc ipsi diffidant viam publicam aliquod vicibus interc ceperunt damna
multa in rem ipsum actil et plebis put visio exhib latus attestatis per ipsum
eam de deliberatam peroctum petendum immissionem et impedimentum inter-
leruntq damnum ad trecentos florenos polonicales eq ipsi computa-
tionis damnorum factarum ab eis p multas violentias et per arent et
executi sunt q ipsa legeb Regni excesserunt petunt ex inde emen-
dentes tuc fuerunt atq hinc ipsi decernendo et id quod dixit
erit expendum p testibus citatis ab eis latis ne [illegible]
antecedere expensis latiore bi dicam rodiernam in eidem solbuens [illegible]
ubiq actores q[uo]d [illegible] [illegible]
340 vigi coram iudicio solenti comparentibus quarum controversiis
ipsius actor coram dicto officio ipsius stonalitz comparens
peciatis vigore anteriorib dilationib inhibitionis et eductionem in ipsam
[illegible] ecerni cuiusq remedio Regni finalem ad notandum de hiis
in corruptos testes datos et deputatos et iudicium potest duri commun-
ate testationis eiusd actoris ab eis exhibito et admissio cuius quidem
quidem honestum Stephanum Skrzitecki de Plocisko iudicialem iuramentum
actor prestitit cum quidem iuramentum formulam ad emagibilem cau-
tiq dni observata illius debita solennitate in facie iudicij officij ipsius
fecit et prestitit in cuius iuramenti vigore testes huius ad hoc
inquisitionem inducendi fuerunt corruptis nec appciati nec informati de
et sancta Dei Christi passione ita ipsum adiuvante postq ipsum
iuramentum testes duos ad phibendum testimonia deponere recepit
quorum testimonia in occluso rotulo habebuntq et eidem actori inclusio
rotulo sunt expedita de quibus extra dictis et ad de receptis officium ipsius
quorum pretatq ipsentibus.

In Dei nomine Amen ex adductione literali Castrensis Plocensis Jenerosi de
quendis Adalbertus Boguslaus Nicolaus Boguslaus Wodzicki Plocensis Plocensis et Castre
nsis nobis Gnosis Michaeli Adamo et Casimiro Fedorowicz suis Stanislao et Ba
thasaro Dembowskim in nomine comparibus atq Laborioso Joanni Subdito Gnosu
Fedorowicz de personis Bonis avitis et [illegible] ombens mandatum vigore Regni
et notitia quorum hac in parte fuit juramentum quibus ombens mandatum vigore Regni
rum Consuetudinem [illegible] authoritate vestra seu Senatus Apostolica
Castro Plocensi celebrandis [illegible] secundo prius et proximus ad hoc cum
Justigationis Judicij officij nostri eiusq dilationum Jacobi Glinski et Joan
Caubik in unicem causam nec Thomas et Joannis Glinowieckich cum Gnosis Jo
nis filiorum [illegible] Thomas et Joannis Glinowieckich cum Gnosis Jo
tinis Cronek Joannis Hobilis Fabiani Pruszynski Samuelis atq Laborioso
ni Glinowieckich Hieronimi Paczkowicz de villa Glinowiec tunc Hobilis Casparis et Jo
cum Plantis subditis Comparentium Bonorum Glinowieck Actorum quorum et quidem Procu
meritis famulis et subditis in eorum Dominium authoritate et ipsa fuerant
et advocati ad videndum et audiendum attentatarum inquisitionem per testes
res contra nos citatos in causa nobis vigore [illegible] Fabianus [illegible]

In termino [illegible] dilatione anteriore per diffinitatis
veri exhibitor sensus Citatis videlicet nobili Fabiano Sumarsli
famulo recepto ibq; ad segregates Quirelarum Castrensium Alcens
Terminos utpote ordemes sum termini ibidem conterti Legitima
Conservatione facta et hoc in causa et ethione Judiciarie instruenta
inter Instigatorem Judicij Officij Consentis Cracq; Relatores Generos
Michaelem Adamum et Casimirum Hendradelie hum Stanislaum
et Catharinam Lembrusdie in vicem Genitores atq; Laboriosi dom
nem Subditum Corundem Gregori Hendradelie et quidem Maritat
sum Mariti authoritate et Subditum sum Gregori authoritate
et assistentia ettores ab una et Gregos Laedum Glinsdie ecta
nam Reus in iisdem Scriptis instrumentarum diversitatum insta
mandato Citu ac informatione rey ipsa Principales et Executores
ab Gasparum Adamum et Petrum Glinsdie Complices
tum Nobilem Fabianum Sumarsli carundem misse partium sum
principales Complices Necnon Laboriosos Paulum Mlew Stum ten
Latrem de inde Deuilla Guilt Adversos de nomine Joachim
post quam invenient Opus sicandum Joannem Barthlomeum
et Paulum Melendinatores Simonem Augustinum Martinum
Gornek Thomam Gembek Mathaum Stefanide Barthlomeum
um Valentinum Stanislaum Albertum Stefanum Albertum
Nicolaum Chirurgum Subditos eorum de inde Glinsdie
excessus et licentios in suscriptarum eorundem insertis
rum Complices et Gregos rey ipsa Executores et quidem
maritat sum Mariti Famulos et Subditos sum Gregorium
authoritate et assistentia parte ab altera Status idgitur
gumodo ipsi ne attentis delicte pendentis Legibus et con
Judiciarib Regni qui infrascripta fieri Senio vetant nec
pderas ultas Scripta Stirpi Nobilis Ossores invitam
humanam dissuadere damnarum illatores Generi Gendradeg et ipso
tas minime petit cum eguardo Generis Gendradeg et ipso
res in bonis Gendradiec stabiles Testimentis circumduxe
runt et reperierat et Redacta stabiles Gumus Instigatio
Confalsas tradatorum prefati Gracij Glinsdie Genitores
ne pro dedicato Consulto Deprederis Gamendum et ibi
dicto suos omnes de inde Citationis sum Causibus quem
ad Intervenientes ettores bene instructis inferendis petu
Terentis aliquot Clarum petatis et ettores intendant

Subordinatis prout praefatus Gnesn. Olinski ipsemet cum famu
lo suo superius recensito bombardas globis plumbeis et pul
vere sulfureo onustas in necem Astorum suppeditavit totum
gregem pecorum tibius ultro equires ovium subsectis sepinen
tis in foenum confalcastratum et prata ibidem sita nec dum con
falcastrata memoratis subditis impellere iniunxit et subor
dinavit qui subditi mandata eorundem Gnesorum Olinskich
exequentes supra scriptum gregem pecorum equirecum ovium
tempore sexto in protestatione expresso intulerunt foenum
542 eisdem damenti pecoribus conculcarunt compabularunt
et reliquum foeni influvium supra scripti subditi omnes
tumultuose iniecerunt foeni ad surrus sentum compa
bularunt in duas partes ijdem subditi instructione
et informatione praedicti famuli sumansti cum bom
bardis longioribus et brevioribus collocati atque iaculator
per Gnesn. Olinski inculpatus conductus facto interze
sendistamine et conspiratione in necem Astorum Gne
resorum Szendrackich prout ipsinet Gnesn. Olinscy
coniuges memoratos subditos inculpatos iaculatore
ac famulum inebriatis sub severa poena ut Astores
natu maiores fratres interimant et unum ex Astoribus in
scopulis et granicietus sepeliant tertium vero natu mi
norem vita conservent et sic praemissa mandata ad exe
cutionem deducerent siquidem in duas partes collocati
his formalibus nasz bendzie Michal Szendradzki dusz
my go nie minismy a nasz bendzie Adam praedictus
iaculator asseruit y dago niemine tylko tez abyscie go
nie mineli allo uti sunt et se bene praepararunt praedi
ctos vero Zembrowskie coniuges et laboriosum Ioannem
Astorem de pratis et foeno pecora expellere intenden
tes praedicti inculpati famulus et subditi concusserunt
convulnerarunt vulnera in oeductione specificata
inflixerunt Gnesos vero Astores Szendradzkie habitu
notitia de impulsione violenta pecorum ad prata eadem
advenientes occasionem impulsionis pecorum scisci
tantes

Ductum Sententiæ inter Senatorem Wolmarien.
& Secretarium 1679.

In Summo hic Regno ex delatione authentica comparatis per Sententiam
in Senatu Regio sequentes Ill. Senatores in Curia Wolmarien. Senatorio post
Illustrissimum Principem Dominum Magnificum Dominum
Dominum Magnificum Dominum Dominum Dominum Dominum
comparentem Dominum Dominum Dominum Dominum Dominum Dominum
authenticum & Senatus palam publicum Recognoscentem ipsum
Illustrissimum Principem Dominum Dominum Dominum Dominum
Senatorem Senatorem Dominum Adalbertum Wrangelium Wrangelium
Illustrissimum Principem & Capitaneum & Senatorem Andream Sandelium
Illustrissimum Principem Senatorem Dominum Senatorem Dominum
& Senatorem de Persona Domini Senatoris omnibus & ipsum Regio
nomine quibuscunque in parte Ingriæ. Capta autem mandamus, ut ante
mum Senatum Causarum Officium Judicii Senatorii Dominum
in Curia Wolmarien. celebrandi, ut ea peremptorie comparentes, ad Instantiam
Instigatoris Ludovici Ottonis testium eius Delatorum. Senatorium
Stephani Wolmarien. Matthiæ Ottonis Curiæ Lues Mandatorum
actorum Curiæ quam primum. de Secretis sibi actibus examine
& Particularibus Summarium Curiæ. Senatus Principum
Curiæ proclamationem Capitis eiusdem Senatus Curiæ Senatus
Principis Regni Senatus Dominum Senatorium Senatorium
Illustrissimum Principem Dominum Senatorium Senatorium
adhibendo Legibus Imperii. & Constitutionibus tam anni 1678. quam
Millesimi Lx centesimi Octuagesimi de Educendis Sententiis
post Deductum seu Directum Simon. Senatorium. Ut Senatorium
suam innocentiam quam clarissime declarare & Illustrissimum
Nomen Suum Illustrissimum Principem Dominum Senatorium
Citatis, adhibendo examinando Sententiam per Illustrissimum
actores contra Dominum Senatorium Senatorium Secretarium
prædictum Dominum Senatorium Senatorium Illustrissimum
Sententiam & Executionem & Executionis subditum vero
de Illa Regione quasi communem & quæ nunquam
in Regno natura fuit. nec Illatenus. actibus hoc fuit
pit. in declarandum suam innocentiam. Serenissimum Nostrum
Illustrissimum Principem Dominum Illustrissimum Principem
& Expeditum Ductum ex predictis. Apertum & Perlectum actibus

546

549

Joan Perli Andre Valerio ante pentecoste

Actum in Castro Plocensi in Septimis Iuridicalium Causarum Officij Iudicij Feria Secunda post Dominicam Sexagesimo proxima Anno Domini 1699

Dilatio Inquisitionis Hangows Sulerzyz

In causa et actione Iudiciaria infra Scripta inter Instigatorem Officij Iudicij ex una et Reos infra scriptos ex altera Comparentibus eisdem delatorem Eiusdem Ioannem Sanigorskium Actorem ab una et Reos Casimirum et Nicolaum Zaluskie fratres infra scriptos et invasionis Fundi alieni principales nec non Paulum Sulerzisky et Eleonoram Zaluskam invicem Conjuges cum principalibus complicibus et aliis personas pulsuam Decreti numerum excedentes in Termino Specifficandos per Exhibitatos Zaluskie et Sulerzyskie ad infrascriptas violentias Caper inductos Adherentes complices parte ab altera Stantes ipsos rebellionis protestationi Sub Stra ipsos facta Via ipsi postposita legibus et Constitutionibus Regni quo remedium inducere praedent tempe certo in protestatione eiusdem assignato Sulerzisky Conjuges eosq Zaluskie et alios eorum Complices pales et complices in ulteriori tractu Litis de nominibus et Cognominibus specificandos ad Bona Chaluszino fundum et stovis spirium Chamarmata crodzy violento cum insignis alias Zetrzeczkiem superincadere ibidem primo Actorem ubi nam est invadere ac demum eundem verbis Actoris afficere contendunt in vitam diffidare viterius et attentare Plenum Actoris spirium collectum per actorem ex eodem fundo crodzy violento ad Curnos decem violenter retinere et ad sortem residentiae superscripti Casimiri Sulerzisky devehere demum sub legendi tempe Consortes ejusdem Reos Paulum Sulerzisky et nulla data occasione vino Ei et violentomodo ex fundo Actoris in villa Chaluszyno laboriosis Subditis Instigatoris Actoris circa labores in sanpio existentis expulit et corporaliter Actoris circa labores in sanpio existentis expulit et corporaliter caedit Conesq it vulneravit nonnullos fugavit alias per multas Violentias et injurias omnimoda molestatione gravides superscripti vicinitatis omnes perterrent et exanimi sunt per quos contra Leges Regni peccarunt poenas ex inde emergentes incubuerunt et quas dicti et bonis eorum omnibus decernendas et Juris gradatim sint exequendum p sentiis citans alias citatione eadem de simili tenore in diem hodiernam in ei

dem

dens et jurenes partibus ipsis utriq; actorea ejusdem personaliter citata
vero per nostrum Paulum Iulerdi dicti Plonbite huc et alterum citatorum
ne personaliter coram judicio officij existens comparens et jus judicialiter
controvertens quarum controversiis judicium ipsius coram se reductis quas
ditio ad effectationem partis actoree dedit et concessit judicium presens
dilationem exceptionis partis hujus super contenta citatorio et effectatorio ipsi
adhesentes celebrandi Pascha Rosee terminos prius exprimendos citius in
casu Rosee celebrandi termino partibus eidem utriq; ejusdem totali in vigore
constituto comparenti peremptorie hujus sententie coram officio et
et ejus ejus personaliter comparens Christus Venerdis de Rocha dicit
dixit palam publicq; recognovit cum ipse citationis literalis legitime
et termino plenarias servierit ipse citatus ad causa malum pena
quinta post ejusdem justificationis G. Imard detulit ex portavit
tum et ejus primam et qua pena contumacie est obtenta tempestive ante
illig obtentionem in integra septimana ubiq; detulit ex portavit petijt
eligit presentari per familia quinti publicavit et cuius est depositen
tem ipsi mihi fuit relatum

Dilatio Inquisitionis Sulergo Rangoso

Determino hodierno ad dilatione anteriore Mumentorum
ad causam presentem recognitionum ipsi ad sequentes Pascha
rum Pascha Rosee Terminos ultimate Moderno cum de
mum Pascha Rosee Terminus ultimate consequatione facta et p
missis ibidem contenta cyrona consequatione facta et
Judicium ipsius data et concessa et hoc insuper ad citationem
Judiciali infrascripta Citat Instigatorem Judicij officij
episq; Delatores Benenos Casimirum Catusle Jum Joannis
filium Bonorum Maturi Isidem Jum Elisabethan Mi
crynsles primi Jum Joannis Catusle ad prosequendi
usti Jum Matthiis Uriatteouble ab eod Jum primo Ma
rito suo Dominam Reformatoriam et Dentatis ales Ma
trem Jum Nicolaum Catusle fratrem ipsius Paulum
Julergoli et Annam Catusles invicem conjugales eorum
Bonorum Maturino obligatorios Despensis Atrebah
une et Insis Joannem Rangouble infrascriptorum e
et Lato Executorem principalem Jum consortem eius
de Nomine ignotum Institutione et Jugatione compli
cem Jum Innocum Nicolaum Rangouble filios Uadi
slaj de Dargonie alij Nobiles Dynnyplie et Hgestum
Casimirum Rodinsbile seu potius Jum Francisci Bogdanle
Clamulum Leingteouble Jum Pauli Riasmle Famulos Re
et Latteyoli Jum Alexandri de Nomine ignotum Barthelomi Uuele
non Alexandrum Jum Josephum Snelaler Lucam Clermale Ma
thiman et Josephum Sudrales Martinum Latus Subdi
tum et timonem Sudrales Martinum Latus Subdi
tatorum Dresegem Rangoubeis de Villa Malinum
Jum Joannem seu alterius Nominis Latus
Nicolaum Jum Joannis Maturinle Uxoratajus Insan
tes Jum Ramepi Maturinle Uxoratajus Insan
tes Jum Rangoubeis Jum obligatorios sub certum alij

Sanprem Jacobum Subiab Sfate Dni Rangoubi de Villa Seyde et quidem familiis subditis cum dominor authe
et assistentia parte ab altera Sfatis ipso. Una cum Dni in contrau
Legis publicarum et constitutionum Regni procedendo nec plras
ratione nisi sacra Sanctas Metuendo et quidem Sfatus Dnos
Rangeubi Joannes principalis ac pro formationis causarum
suis just quesit Satem a generoso Simone Mizerynski Annun
culo pri Actoris germani in Bonis supranotatis Maluri
no sib subditus suis Satusleius SS propriis hereditariis Dni
SS. vero subenysleius jure delegatorio subiecta Nadeliat Adam
et Joannem Adolescentes subditione et destitys auxiant
essig nihilum prospexisse neq. apprehendisse dictorem Dnm et prae
sign Juniant nec eius subditos ad despiciendum Actorum Dni
capiter requisitione extradere et stuit imo temere in summo
judicium Actorum jura detinet et cum nec tempore ex
posite latione expresso Sfati Dni Rangoucy Comitis incepti
patrum ortum in loco dicto Riddrie in Villa Maluri no dicto et situ
tum Satusleius hereditarie sibi appropriando Sfatus
Dnorum subditi sub Confalcastrandus hocce prato immiserunt
dum supranotati Dnus Satusleius seu subenysleius confalca
strationem eius Sfati Dni delegatorio subiecti denegaret
Sfatus Dnus Rangeubi primipalis cum suis cognitoribus
bene animis ad inferendam violentiam instructi ibidem sup
veniunt et interrupta dispersa pro quatuor septi
manas e loco non surgendo remanent in Villa dictor
Dni Subenysleii Maiti ibidem absentis ex bonis ejus abstrahi
mè jaculando diffidant et deprimant et murog diffa
mem sinunt alias plus mas violentias injurias et contu
lerunt perpetrando fundamenta mihi propria facere de
bitas et publicas ut aiunt leges Regni tum propri sunt
no Dnus in eisq legibus Regni ed Nominee sanctis una cum
requisitis damnorum et emendationum subditor causator
suorum Nihilominus ut ex dictis mihi allatis ad
dimendat deprimendum fundum eius consignat coram
officio presenti statuunt vel in defectu statutionis ipsi pro
eis respondent presentibus citatis aliasq. dilatorie in
causa Mandamenti antedicti de quibus latore in
hoc ema inde et provenien causis ipsi utriusq. dicto
rea judicum et suam Paulum subenysleii suoet alioq
Nomine personaliter citato et Dni Joannei Rangoubi
suoet dictorum Nomine quam Rediviv presentib. compa
rentibus et secum judicem controversiam quia contro
versijs dictis mens coram se inducit examinis ad
affectationem partis adjecti debit et onerosit judicium
hac dilatione requisitionis pacti utriusq. superstantia
Statuto mihi idq. ad requisitionem

Bailitys N. Arminsleii pro Arminsleii

In cuius rei testimonium de Rodin

Judicem hodierno ex Stratione literis testis Mihi tenor scripti
Adalbertus in Rogustadio Bogustadio Placet Hora

et Capitaneus Filii Nobilis Stanislai Leminski de Lemno
Dominus gratiosus mandatum Regium et Nostrum
quatenus in parte simplicium Capitis auctoritate ut in Lemini
Querelarum Causarum et Offensionum Judicio coram nobis et
successoribus nostris Castri Plocensis celebrando et tenendo
emptoris comparendo ad instantiam Dni Joannis Dobrino
Dei Burgrabii Castren Plocen Actoris nostri contra Dnum
quatenus in judicio Insceptionis legitimas justas et legit.
mas tabulas super sorte certa in bonis Hruzenica
Leski jacente per eum possessa ostendis coram nobis in Jure
ejq Nostri reprimendis summarie seu sumpte iquet et quante
ex vos insceptionis apparuerint levet de levatis qua
et de sorte petita condescendat nos cum primis
facere recusaverit tunc ex tunc prout juris consequens
nis erit mandamus id quod nunc erit exequi Datum
Cracovie die Lemini Plenitudinis et respectum Anno
Dni Millesimo Quingentesimo Nonagesimo Quarto die
Virginis et Martyris Adelgundis in quorum
inde ex commissione Serenissimi Principis Domini Sigismundi
et Dni Lemini eandem tabulas attentas memoratas
citato ad judicium Castri Plocensis Honesto Joseph Klein
de Plock Actore ex una et Honesto Joanne Lisiecki
quatuor plenarie et legitime citatis juris formis servatis
suo potius alias in toto Lunae Regii Dni Principalis ad
mittente Judicio officij presidente Judice ac Officiose judi
cante actionem ipsa Judex quatenus ea informatione et
deinde postulavit et Judicium petens in Dnum ejus
Lunae legitime ex informatione attenta decernit argentinus
decernit quatenus Dans citata debitum prosequibus esset
condescendat ad quam condescensionem officium pagere
officium petens Joannem Strzepinski Rei ad dict
officium petens Burgrabius eam condescensionem ad pri
mam citationem actoris requisitionem Decretum petentis ob
tutis pagere teneretur id quod per inscriptas legitimas
cum Negligentia officialis Juratae citatae non fuit
condescensio Nec per se Nec per suos quosvis sub
ordinatos impugnare quidquam valeat Damnosus id quod
Dna Bonitas presentibus interponita

In Termino hodierno ex dilatione anteriore Super edu
cendam inquisitionem partibus infra Scripta utriusq
id quod ad sequentes Querelarum Castren Plocen Termi
nos ut pote modernos cum Termini eisdem con
tenti Legitima conservationis facta et per Judicium
petens data et concessa et hoc in Causa et actione
Judiciaria Infrascripta inter Instigatorem Judicij

Officij

Officij Praesentis eiusq delatores Nobiles Florianum Pes
sinski et Margaretam Czachowska Iniuriam Coniuges nec
non Mariannam Pesinska Filiam Virginem innuptam
actores ab una et Nobiles Albertum Pesinski et Mariannam
Zglenicka itidem Coniuges tum Ioannem Sebestianum
Matthiam atq Constantiam Filios et filiam Pesinskie
nec non Laboriosos Iacobum Wawrzykowski Subditum
et Laurentium Kowalczyk famulum aggrestem Parte ab alte-
ra Citatos ideo quia ipsi in contrarium Iuris publici et aequi
tatis procedendo ausi sunt tempore certo in prote-
statione expresso eisdem actores ad residentiam cum armis
uarij generis super inuadere Maritum induetum provocare
his formalibus Wyidziey taki ataki Synu Zlodzieiu Za-
biiecie prout de facto tam anno proxime praeterito quam et praesen-
ti toties quoties inuaserunt actricem Matrem concusserunt
con uulnerarunt uulnera in obductione specificata inflixerunt
nec his contenti anterioribus iniurijs uerum in Maiores re-
soluti ausus equas eorundem actorum proprias supra scriptis
Nobilis Matthias Filius cum supra scriptis famulo sine
scitu et consensu actorum ex liberis pascuis acceperunt
et nescitur quo fecerunt supra fatus quoq Kowalczyk
famulus agrestis ex Iusu et subordinatione dominorum
suorum porcos duos actorum proprios mactauit nec his
contentus uerum subsequenti tempore idem Laboriosus
Kowalczyk supradictam Nobilem Mariannam Pesinską
Filiam Matricem circa collectionem sigillinis hyemalis
praeuentam interram protrusam baculo grandi concussit con uul-
nerauit uulnera in obductione specificata inflixit aliasq
per multas uiolentias peregit seu peregerunt ad quas
super ipsis decernendas praesentibus citantur Alias
dilatione eadem inquisitionis anteriore de praemissis la-
tiore in diem hodiernam incidens et prouenientis

Praefactus actor Nobilis Florianus Pesinski Coram officij Praesentis personaliter Comparens petijt sibi vigore anterioris dilationis inquisitionis eductionem eiusdem Insistanti decerni Nullemque quemvis R. Gnalem ad rotulandum Se Sup. in Corruptos testes ad die deputari et Iudicium Praesens Iuri Communi affectationi eiusdem actoris uti licite annuendo eidem Nullem R. Gnalem Honestum Josephum Krisicki de Plocko addidit et deputavit Qui quidem actor rotulante eodem Ministeriali Iuramentum Corporale ad Imaginem Crucifixi Dni flexis genibus observata illius Debita Solennitate in facie Iudicij officij Praesentis Suo et aliorum Nomine fecit et Praestitit in eam Iuramenti rotam quia testes Sui ad hanc Inquisitionem inducendi non sunt Corrupti nec appretiati nec informati de Deo et Sancta Jesu Xsti passione ita ipsum adiuvante post quod Praestitum Iuramentum testes Suos ad perhibenda testimonia seorsive induxit Quorum testimonia in occluso rotulo habentur et eidem actori in occluso sunt extradita de quibus extraditis et ad se receptis Officium Praesens quietavit Qui etat Praesentibus Pro interesse vero Citatorum ad Iuridicum Gnosi Valetini Klemiewski Comparentis partis Citate repositionem dedit et Concessit Iudicium Praesens dilationem Infirmitatis Nobili Joanni Pesinski per ipsum iuxta Praescriptum Iuris Communis medio Iuramento Corporali Comprobante Cum Caeteris vero Citatis Iudicium hocce Causam hanc cum toto Illius effectu ac partibus ipsis donec per eundem cui reposita est infirmitas medio Iuramento Corporali Comprobetur Suspendit Suspensamque esse declarat idque ad Sequentes Querelarum T. C. Cantorum Plocen. Anos

Baniti Gnosi Kudzborscy

In Termino hodierno ex Dilatione anteriore pro maiori infrascriptis Citatis Gnosis Kudzborskiem Receptis idque ad Sequentes Querelarum Castrensium Plocensium Ternos ut pote Modernos cum Termini ibidem Contenti legitima Conservatione facta et per Iudicium praesens data et Concessa et hoc in Causa

et Actione Judiciaria Infrascriptt Inter Instigatorem Judicij Offi-
cij Praesentis eiusq Delatores Generosos Catharinam Zorawska Re-
lictam olim Gnosi Casimiri Antonij binominum Suthowski Consor-
tem Viduam tam Albertum et Norbertum Antonium binominum
Suthowskie filios eiusdem Gnosi Suthowska Nec non Nles
Annam Milewska virginem innuptam famulam atq Nicolaum
Rysochi Bonorum Zielun et aliorum eo pertinentium Admi-
nistratorem et quidem filios Minorennes cum Tutorum de-
iure incumbentium famulam virginem et Administratorem
in asistentia Dominorum Actores ab una et Gnosos Jaco-
bum et Adrianum Kuczeborskie Castellanicz Stipinen
parte ab altera Citatos et adcitatos post Translapsam
Terminum seu Translapsos Ternos si qui sibi Actoribus
ob non prosecutionem Causae praesentis sunt translapsi
nempe ad paratam Dilationem Inquisitionis sibi Actoribus
in Anterioribus Querelarum Ternis et hoc in Causa ipsa
ratione et quidem primo per eundem G. Jacobum Kuczeborski
superveniendo cum famulis suis de nominibus et Cognomi-
nibus ignotis plus quam quindecem numerum personarum
Excedentibus ad Bona Villae Zielun Possessioni obligatoriae
Gnosi Suthowska Actricis subiecta ibidemq eiusdem Nlis
Rysochi Administratoris ad se per famulos suos Voca-
tionis eiusdemq verbis laesivis oppressionis Tracta-
tionis ac post pugno arrepti per crines percussionis Colaphi-
sationis in Terram labi factionis eiusdemq famulis suis baculis
Concutere intimationis foriumq extrusionis ad Atrium cum
famulis suis et ibidem Gnosi Suthowska Actricis et Milewska
foribus extrusis in Terram protrusionis Concussionis Convul-
nerationis vulnerum Licet non obductorum omnimoda tamen
Inquisitione probandorum illationis ac post in post positio-
nem eiusdem Actricis Gnosi Suthowska Subditorum ex eadem
Villa Zielun per famulos ad se ire Mandationis Labo-
rum praestandorum interdictionis per eosdemq subditos
laborum eorundem iuxta Antiquam usitatam praxim
nolle adimpletionis exindeq Damnorum Causationis In-
super Inoventus Certi ex Modendino per Perillustrem

olim et Mficum Castellanum Sepinen & Parentem ipsius olim
Erasmo fratri olim Marito et Parenti Actorum Contractu certo
assignati videlicet filiginis semichorum Lastorum provenien
eidem Erasmo fratri debiti et Competentis per
eosdem Erasmos fratres deborsandi. interclictionis eiusdem
provenientis filiginis et provisum Triticum ammolendinatorum
sibi receptionis libere molendo conficiendi premissarum requisito eisdem
Actoribus denegationis pretextu Regij de his loci instituti Judicium
Ordinis concessam inhibitionis ei impetrasse unde gravi videntur Actori satisfieri
ius quod sibi in Regio Consistorio Neapolitano Coram alias Vicario aederet Pari
tis de Comissis Actor viderit hodierna Die vidit et provenit Comparentes
pars Actorea Coram Judicio Regio Ordinis personaliter Comparent
et Primo eisdem hodierno pro tribunali Judicium Ordinis audientiam
Regentem citandam memoratam partem Citatam diebus et ultra iuris
termini viabus quatuor ad Jus dicendum et Ultimo Regis Fiscalem Ministrum
Josephum Grechi de Placido Judicialem acclamare provarunt per
Citata pars existens Coram per eundem Ministrum clamatis et vocata ut
Mos fuit nec comparuit imo contumax extitit cuius contumacia
Citata pars Actorea Coram Judicio Regio Ordinis acclamando petijt super
eadem Citata parte et bonis eius omnibus panam banchorum ipsa
lue deponi adhuc in Regio Loco Solita Judicibus Regij et Studentium
portalani et Judicium Ordinis Juris Imponi instigatorum cuius pars
pars Actorea ut Sollicite agendo super eadem Citata parte
et bonis eius omnibus pedes Regios Curiales deveniendo subandeng
publicandam bannos petitos pedes Judicium Ordinis Ministrum
Fiscalem Supra scriptum Josephum de Placido Judicialem adhuc
expectantem qui quidem Ministri Mandatum deputationis Judicis
dicti Regij habens Citatam bannis parvam super Citatis pedes
Regios obtendo ac Ministrum Citatos esse pedes Curiales et de
Regio Solito predictos pedes Curiales Civi comuni conductos
et rebelles Citatos de qua parte hil ipsi cura et alia in qua de causa
huer partibus Curiales Curialiter Ploret in frequenti die multorum
variis cognitionis et Seriis Negotiorum ad Judicia moderna forensi
publica congregatorum alta sua voce Audientia et Silentia publica
fuit proclamatum et ad notitiam Curiarum pro tunc presentium ne
dubium deduxit de quo predictum idem Ministri fuit relationem
postquidem publicatum bannos pedes Regios pedes pedes Judicium Ordinis
Judicium Regij Regentis Fiscalis ad omnes Executionem

Generosum Albertum Barcikowski R. C. Plocen. addidit et
defectavit qui quidem Generosus R. ad primam partis Actorem requi-
sitorem decretique praesentis exibitionem pragere tenebitur idque
sub poenis contra negligentes Officiales Sanctis Citata vero pars
eandem executionem nec per se nec per suas quasnus subordinatas
impugnare audeat personas idque sub poena honoris perpetuae quae
contra impugnatores interponitur praesentibus.

In Causa et actione Judiciaria inscripta inter Instigatorem
Judicij officij nostri eiusque Delatorem et Joannem Oyrzeski assessorem ab una et
Magnificam Martianam Lasocki Dapoff Terrae Zakroczimensis Cittam parte ab
altera



559

Remissa Roiewo

562

In Dei nomine hodierno ex Decreto anteriore mediante quo fuit eius
dem presenti comprobatorium vulnerum infrascriptis actoribus in
junctum idq; in sequentibus Declaratum Responsi Recepti Termino ut
post modum, nisi eo termino idem contenti legitima conservatione
facta et hoc in causa et actione hinc inde in passenga inter Spectabi
gatorem Judicij officij presentis ex una Relatorem Nicolaum Alberti
Borainowski et Barbaram Gutkowska invicem Conjuges et quidem
Maritata cum Marito authorizante et assistente actores ab una
et Nicolaum Martinum et Albertum Krzyszkowskie Danielem
Hukowski Jacobum Laborowski filium Francisci et quandam Marianna 563
Gawrska ejusdem Nicolai et Alberti Krzyszkowski Consortem ex altera
Reos et Albertum et Stanislaum ac Marianna eorum Krzyszko
wskich Conjugum aggressos famulos et quidem Maritis cum Maritis
famulos aggressos cum Bonorum auctore et ex altera parte alterca
Citatos ideo quomodo ipsi contrarios Legibus et Consti
tutionibus Regni nec pedum ad Citationem emissorum omnium
Juris Regule circumscripti formidando ausi sunt et potissimum
citati Krzyszkowscy coniuges cum suprascriptis famulis ad
hodiernum in ultimo expirante stando die Sabbatho
ante festum Exaltationis Sanctae Crucis Domini et actore
Martinum Krzyszkowski in prato suo ad cumulos colligentem ex
nulla ac causa solo tantum odio inimicitiis et rancore dubi
in primis citatq; Matthias ex conscitatione sua consortis alter
que actorem insperatum raptis alias grabiami [illegible]
[illegible] et quod convulnerare ac demum [illegible] Sua
Reos inculpatos famulos iterata vice aliquoties concutere
convulnerare Citem Maritum suum defendentem similiter
convulnerare Citem Maritum suum defendentem similiter
vulnerare vulnerare deductione vulnerum coram et circa Capitalibus
Locis prodicta latius eloquente subsequenti denique tempore li
licet pridie festi Exaltationis Sanctae Crucis proxime preteriti memo
ratus Inculpatus Krzyszkowski actionis Consortem in assistentia Mariti
sui ad Stanislaus Krzyszkowski Inculpatis Nicolaum Laborowski et Marti
no Krzyszkowski per premissam violentiam et convulnerationem actionis
consortis nobilium Krzyszkowskich coniugum constantibus et sub
ordinantibus sine ulla occasione ex sola tantum modo conscitatione quod actio
nis consortis in piscina communi piscari deprehenderit sine ullo Statu Ma
gistratus Inbello respectu convulnerare concutere vulnera in deductione
specificata inferre verbis Lesivis omnes inculpati affiere contemptum

ad extremu predictus Zahoronus Paulus per eum et Actorio sine cuius nu[llo] dam
illatione antecedenti tempore ualoris uigenti florenorum Polonicalium interfe
cere aliasq; plurimas uiolencias perpetrare prout de facto premissa omnia fuerunt
cuti penasq; racione premissorum sustinuerunt presentibus uiris aliasq; decreto
eodem anteriore de premissis Zahoro in dicm hodiernum iuridens et pe
remptorie partibus ipsis utrisq; et uterq; quidem personaliter citatis Nobilis Clarus
mus Krzywkowski itidem personaliter coram Judicio presenti comparens et ac
cum Judicialiter contouertens quarum contouersiis Judicium predens com
se diuersis examinatis decreuit presentibus decernit quatenus idem Nobilis Mar
tinus Krzywkowski citatus Zahis factis decreto anteriori quatenus sibi uidg
idq; in instanti ad qua ipsi pronunciandam iuramentum Victor Judicium hoccemi
nisteriales Regni Generalem honestum Josephum Kreczicki de Hoc[k]o
Judicialem addixit et deputauit quod iuramentum est ipsi Spartem et uterq
Indultum quod Judicium predens attento eundem Nobilem Krzywkowski a premi
no et causa Liberum pronunciauit decreuit prestito iuramento Vicem gerente Nobilis Alberto Krzywkowski petiit premonitata parte et uterque plus
Sartinio perpetuo decerni alias in talibus fieri solitus in dicm exequi
et sententiari postulauit et Judicium pro eo iuri communi et Justicie hoc parti
et uterq; Inherendo super eodem Nobili Alberto Krzywkowski a comparente
pdram Sartinio perpetuo decreuit ac ipsummet esse perpetuo Sartium
Sententia sua declarauit ad eandem publicandam Sartinio perpetuo pdram
ministeriales Regni Generalem honestum Josephum Kreczicki de Hoc[k]o Judi
cialem addixit et deputauit qui quidem Judicio terrali Zahi facienda deputatum
sub a Judicio presenti latitu prefatam Sartinio perpetuo pdram eodem
premisso super eodem citatorum comparento et bonis eius omnibus optento ac
ipsum uti citatum non comparentem esse perpetuo Sartium et de Regno Poloniae
proscriptum honore priuatum Juri communi contrarium et reletum hostemq;
patriq; hic in etore et extra Imporie ac in quatuor partibus circulisiis
Zahis Plocensis in frequentia cultorum uarie condicionis et sexus homi
num ad Judicia moderna quorumq; publicum congregatorum alta suauce
preconica et sonorosa publicauit proclamauit et ad notitia omnium per
tare presentium iadubitan deduxit deque tunc suam eidem edixit feriis
fecit relationem et quam publicatam Sartinio perpetuo pdram Judicium
predens prosequendo premissis super eisdem citatis et bonis eorum omnibus
iuxta prescriptum Juris communis Executione officium competens indeli
cet Cnosim Sancon Strzeszewski Burgrabium fustrendens Hoc[k]o

564

cum Ministeriali et duobus Nobilibus pro partem Actoreae conducendum addidit et deputavit quam executionem idem Generosus Burgrabius ad primam partis Actoreae requisitionem Decretique praesentis exhibitionem pro agere tenebitur idque sub poenis in Legibus Regni contra Negligentes Officiales Sanctis citata vero pars eandem executionem nec pro se nec pro suas quas vis subordinatas impugnare audeat Personas idque sub poena Bantionis perpetuae quae contra Impugnatorem interponitur praesentibus.

565

Decretum Comprobationis Vulnerum Karwowo

In Causa et Actione Iudiciaria inprascripta inter Instigatorem Iudicij Officij Praesentis eiusque Delatores Nobilem Iacobum Karwowski atque Laboriosum Casimirum Subditum ipsius Actores ab una et Nobiles Andream Karwowski et Helenam Ogonowska Coniuges nec non Albertum Agnetem et Annam Karwowskie filium et filias Parte ab altera Citatos ideo Quia ipsi Praesertim Suprafatus Karwowski Maritus et parens assumpto Contra Actorem Dominum odio quod Dimissionem Certorum Agrorum per ipsum Possessorum expostulaverit facto inter se Mutuo Condictamine eundem Actorem Dominum omnes suprascripti Inculpati Concusserunt Convulnerarunt Vulnera in obductione specificata inflixerunt tum quoque Subditum Dominum suum Defendentem itidem verberarunt Vulnera itidem in obductione specificata inflixerunt per quod Contra leges Regni excesserunt poenasque exinde emergentes Succubuerunt ad quas super ipsis decernentes et Bonis eorum omnibus Praesentibus Citantur alias Citatione eadem de praemissis latiore in diem hodiernam incidentes et Provenientes Partibus ipsis utriusque Actorea quidem Pro Citata vero per Nobilem Andream Karwowski suo et aliorum Citatorum nomine Coram Iudicio Officij Praesentis Comparentes et secum Iudicialiter Controvertentes Quarum Controversiis Iudicium Praesens Coram se inductis exauditis decrevit Praesentibusque decernit quatenus Pars Actorea Vulnera

Medio Corporali Juramento Comprobet idq; insequentibus
Quærelarum Castrenses Plocen: Termis primis et proximis
ab hinc in Castro Ploce Celebrq; Termino Pertibus
eisdem alias ibidem totalis in Vigore Conservato Compa
rendi peremptorio.

In Termino hodierno ex Decreto antenore mediante quo Judicis officij
decretis infrascripto Actori Dnoso Joanni Langowski competentem proprie
tatis fundorum injuriarum dq in Signet Quærelæ Castrens Ploce
Termis ultimis moderni nominis ibidem existenti benigna Conser
vatione facta ehoi juxta Relationem Actricis Deputatum in præsen
tiarum Dnoso Vicecapitaneo Lanczkowski facta manuq ipsi propria
subscripti emissionem seqnd ejusmodi Actum in Villa Maluzyno Ju
dicij Districtus ac agris contiguis Dominij Quinta ipso die tertio
Mensis primi Præmissi Anno Domini Millesimo Octingentesimo Nona
gesimo Nono. Coram Dnoso Stephano Sztaszewicz Strzeszewski Vice
Capitaneo Castrens Ploce in præsentia Dnosorum Actorum Schaffi
arii pro tempore existentis Martini Lukowski Alberti Sawicki tum et aliorum
plurimorum ad Actum hunc existentem benigne vocatorum rec non Mandati Dni Senato
rowski Martini Mucak de Dobrski Actum hunc existen
tem assumpti quinquid Dnoso Vicecapitaneo Castrens Ploce Virgore
Decreti pris Castrens Ploce in Termis Quærelæ Causarum officij Judicia
lis pena secunda rei Sextus sanctorum Omnium anno jam præsenti in hoc
Judicij Loco officij Castrens Ploce et in quartalis Causarum Partes pro
videtur emissi Relatores Dnus Joannes Langowski olim Stanislai filius
Sortitus certarum in bonis Maluzino a Dnoso Thomas Miaczynski qui
stionis actor ab una et Dns Casimirus et Nicolaus Zakrzewski
olim Joannis filius Sortitus in spatio bonis Maluzyno hinc inde
Partes Sukczynski alterius Zakrzewski in viceversa Congressus earum sortium
modo quarum respectores parte alterutra et hoc in Causa et cum
Dnoso Joanne Langowski ejusd Dnoso Zakrzewicz ac fide cognitum
Conspectu rationis repræsentatio ejusdem Sup. artis tractatus agi et pra
xi ea opposito arcanum tam actoris Spri qm et subductorum ipso
Planum dictum Volum in Termis spatio Malazyno jacentium ac
cum Castrens Ploce existentibus spatio bonis Maluzyno Ploce
cum Agris Cultis et Incultis ac Pratis quondam Sendzikowski Jurisdictio neq; ejus
dem Sexta mentem Decreti memorati adinventum Inquisitum

566

ad requisitionem Capitis actoris fuit Dnus Joannis Langowski
se certificit et sua incorruptione testimonia et Dnus Langowski
actor petit ipsum testem corruptionem approbari iuramentum
super ale et stare injuriis quousque S. Joannes Langowski actor ex-
eam officio suo Vicecapit. pro comparendo horae iuramentum
sua incorrupti testimonia tuendi officii sui Vicecapit ad Imagis &
Dnus Joannes Langowski actor ex officio suo Vicecapit. pro comparendo horae iuramentum

Decretum Judicij Tribunalis Regni & Status partes in hac
& dicta Causa ex adverso in Registro Bonore earum Status
Procuratores & ad judicium Quarti Authentice de reb[us] in hoc
Judicio Quarti dependet & inde obstantibz omissis omnibz
effectu hoc Causa Quarti ad eod[em] Judicium Tribunalis Regni
Petri remisit et earum Quarti memoratis utriusq[ue] ibi
vbi de hac venerit sententiam Quarti audiendo Causa Quarti
ex Registro sibi competenti clamata et vocata in audientia
Quarti assignavit et conservavit prout quid Quarti assignat
& conservat comparend[i] peremptorium

Decretum Petri Regis

Petrus per hodierno ex dilatione Curiae majoris ad se
quos dies fuerit Judicij Quarti Petri & postea ordinavit cum
Procuratoribus Quarti Status Quarti facta inspectis bonis
& expensis dictorum Quarti Quarti ex parte una et dictorum
Quarti ex parte altera Quarti Quarti Quarti Quarti
Quarti Quarti Quarti Quarti Quarti Quarti Quarti
Quarti Quarti Quarti Quarti Quarti Quarti Quarti
Quarti Quarti Quarti

571

572

Actum in Castro Plocensi In Termino Quindena
Cum Quarantena Octavi Sabbati Feria Se
cunda Crastatina Festi Sanctissimi et
Individuae Trinitatis Ao. 1699

Bannitio Mistrzensei per Gutkowskie

Instante Actore Comparente Officio nostro Sententiis Arbitris viris probis nominatis
Offerente se Generoso Joanne Strzeszewski Burgrabio Castrensi Plocensi
personaliter et expedite manu propria subscripturo cuiusque tenor sequitur
in hunc modum Actum in villa Gutkowo Sorte Actus Bartholomaei de
Gutkowski et Magdalenae Gutkowskiej coniugum Procuratoriae fidei
quinta post Dominicam Cinis proxime praeteritam Anno Domini
Millesimo Sexcentesimo Nonagesimo Nono Coram Nobis Joanne Strzeszewski
de Strzeszewo Burgrabio Castrensi Plocensi in Essendia Generosis ac Nobilibus Laurentio
Gutkowski Alberti Gutkowski Adamo Radzeiowski Alberti Bojanowski
Alberti Gutkowski Thoma Rachocki Bartholomaeo Gutkowski Bartho
lomaei Gutkowski Thoma Rachocki et aliis quam plurimis fide dignis
viris ad infrascripta vocatis et requisitis Comparens coram Nobis
dicti Strzeszewski Alberti Gutkowski et aliorum quam plurimorum virorum
fide dignorum ad infrascripta vocatorum et requisitorum Actus Nonagesimus
Nonus de villa Strzeszanad Mense Februario Anno Domini Millesimo
Sexcentesimo Nonagesimo Nono Feria Quinta Cinis Sancti Quae Fuit Dies
Vigesimus Octavus Mensis praedicti Coram Nobis Judicio Castrensi Plocensi in
Judicando
Legibus Regni actis insistendo decreto Castrensi Plocensi de actu eius pri
mo Castro Plocensi in Terminis querelam continuando Officium Judicij primo
Secunda post Dominicam Sexagesimam Anno Domini Millesimo Sexcentesimo
Nonagesimo Nono Coram Nobis Judicio

partes utrasq; tam Actoream quam et Citatam per supra memoratum Mse
acclamare fecit ad cuius acclamationem partes utrasq; Actorea Guidus Gutte
wskim coniugibus filijs Citata Guida Oliczenski citatum filijs comparen
fecit pars Actorea ad auditum Inquisitionem vigore decreti Capitanalis
provisi et Illem super incorruptos testes ad perhibendum juramentum ad
Civitag; vt illicite et debite postulationi Guidus Bi: annuendo si quid
pars Citata suam deducere Inquisitionem venuebat Sagrasiensium Mse
audiret quo volitante pars Actorea super incorruptos testes ad
perhibendum [illegible] debite observata reverentia debitum reli-
gione suramentum exercere in Curia Guidi Bartholomei Oliczenski
Citati pertulit testes ad perhibenda testimonia induxit et suam Inquisi-
tionem eduxit Guidus citatus Burgrab: Castren: Plocen: in decisionibus objec
tionibus deinde de Mdi: Inquisitionibus convocatis ad lectionem eiusdem Inqui
sitionis condescendendo et interpendes tribus quem imponere voluerat
Verum quoniam Guidus Oliczenski Causam Citatum in Curia
facta remedii ad dictum Castrens Plocen: remittit petijt et postulavit
proinde Guidus Burgrabius Castrens Plocen: ne causam pertinaliget
Judicium inferre videatur Causam Citatum ad Officium Castren
Plocen: cum toto suo effectu ac Inquisitione ea in causa per partem
Actoream educta remisit remittitq; prudentibus Consulum partibus
utriusq; tam Actoree quam et Citatis in proxime immineribus dni
ejus Castren: Plocen: in una septimana Feria Secunda Joannis
Baptistae Burgrabius Castrens Plocen: in Curia sua Judicium
vigore Privilegii concessionis conservationis ejusdem Terris in diem
hodiernum Inquisitionis et provenientis Citata pars Actorea tempore dilecto
Citati pertulit Comparens memoratam partem Citatam in terris et
aliena juris forma inabg quatuor ad sub Jurisdicie per Illem Rem.
Gualum Honestum Gregorium Sereschki de Plocke Judicialem acclamare
procuravit qui Citata pars existens taliter per suum Illem clamata et
vocata se stabit nec comparuit imo contumax extitit cuius contumaciam
Citata pars Actorea Judicio Curie petijt accusando petijt super eadem
pena bonorum Citatis decerni alias in talibus fieri solita Quibus
Curiabiorie postulavit et Judex Curie affectationis eiusdem partis
Actoree vt illicite annuendo super eadem parte Citata non comparente
eadem bonorum Citatis devenit ad eandem publicanda bonorum Citatis
pena modo premisso obtendam per Illem Rem. Gualum Honestum Sereschki

[illegible]

Judicialis
[illegible] [illegible] [illegible] [

in cum termini tacti ut in causa securitatis Judiciorum violentis
Judiciorum et personae unius ex actoribus subiecti et Transei
connexionem cum Eiusdem Judicibus habentis causarumque suorum atten
tantis adhaerendoque legibus Regni eo nomine sancitis et quidem Ma
ritis cum Maritis Minorerennes cum Tutorum de Jure incumbentum
sitidem Zakrzewska Maritis cum eius Maritis famulos et subditos
cum Dnorum authe et assa citos ideo quodlibet Lex publica cuique per
sonarum omni in loco magis tamen domibus et residentiis suis
omnimodam praecustodiverit securitatem Attamen ipsi in contrari
um eiusdem Legis publicae pedenti siquidem praefatus et Valen
tinus Krzyzanowski Bona Qua haereditaria Krzyzanowo actoribus
modernis modo obligatorio in possessionem realem dimiserat pro obli
gatio et contractus obligatorius posteriori tempore conscriptus eo
nomine testant omnimodam cautionem et Evictionem ab obiectis im
pedimentis et impetitionibus cavit et spopondit Attamen
huic suae conditioni seu cautioni contravenit quando quidem
post dimissionem Bonorum per ipsum actoribus et per eosdem acto
res apprehensorum eorundem ipsemet eadem Eiusdem Hieronimum
Krzyzanowski filium eius ac alios complices ad deoccupanda bo
na informavit et subordinavit Qui quidem subordinati et infor
mati Bona eadem Krzyzanowo modo violento in absentia et acto
ris praetunc causas suas in Judiciis Castrensibus Plocensibus attentantis
deoccupare superinequitare administrare familiamque curia
lem actorum expellere omnemque supellectilem domesticam frumen
ta totalia in hodiedum existentia et magno sumptu collecta inter
cipere equos et equas macerare mutilare Sibique indebite usurpare
usufructu et possessione privare proventus percipere aliasque inconventias
patrare damnique ad Tria millia realiter esse totaliter actoribus
causare in Vitam manifeste diffidare multisque contemptibus

opprimere put omnia premissa de facto executi sunt per quod securi
tatem publicam et Judiciorum violarunt poenasque premissorum omnium
succubuerunt Nihilominus ut eosdem actores in bona per ipsos
expulsa reinducant quemcumque restituant presentibus citantur Utris
citatione ipsa de premissis latiore in diem hodiernam incidentes et
conveniens partibus ipsis utrisque actorea quidem per E. Hilarium
Trzinski suo et aliorum actorum nomine citta vero per E. Thomam
Duplicki coram Judicio presentis comparentes et secundum Judicialiter contro
vertentes quarum controversiis Judicium presens coram se inductis
exauditis eo attento quoniam pars actorea de Bonis expulsa
est proinde hoc idem Judicium decrevit presens decernit Qua
tenus eadem pars citta memoratis partem actoream in Bona ex qui
bus expulsa est vigore Juris suorum in Bona prefata expulsa
ab actu presentis in una septimana in presentis E. Burgrabi cuiusvis
castrensis Plocensis reinducat et imponat quam reinductionem
citta pars non impugnabit sub poena Bantionis perpetuae
quod in casu Decreto presentis contraventionis prefatorum Bonorum Im
pugnationis super eadem parte citta et Bonis eius obiectis decernit
et terminus publicandus in sequentibus Judiciis Querelarum Ca
strensis Plocensis terminis prius et proximius abhinc in foro Plocensi
celebrandis et hoc luita poena quatuordecem Marcarum Polonicarum Parti
et Judicio ex eodem Judicio quidem in instanti sub poena Bantionis
inter Fratres tacitos publicanda Parti vero sub simili poena quatuor
decem Marcarum polonicarum iuxta quesitum Juris solvenda praefigi
et assignat comparendi peremptorio Ratione vero violentia
rum Acrerum Militum et Inventariorum interceptionis hoc idem
Judicium dedit et concessit Judicium presens Dilationem Inquisitio
nis Parti utrique super contenta citationis idque ad sequentes Que
relarum castrensis Plocensis Fratres prius et proximius abhinc in foro
Plocensi celebrandos termino partibus eiusdem utrisque ibi
dem totali in vigore conservato comparendi peremptorio

Hicq in Continenti H. Josephus Kresicki de Plocko M. R. E. palam publicq recognovit quia ipse Statutorum literatorum sigillatorum pro termi-nis praesentibus pervenerunt ad Bona Kruszanowo Feria sexta post Dominicam Exaudi pro praeterito detulit exportavit et publi-cavit 11 Junii est.

Banitus G. Koziebrodzki per Generoses Machcinskie

In Terno hodiemo ex dilatione anteriore producendae ex objecta con-demnatione quietationis idq ad sequentes Querelarum Castrensis Plocensis Terminos utpote modernos cum Termini ibidem contenti legitima conser-vatione facta et per officium praesens data et concessa et hoc in causa et actione judiciaria infra scripta inter Generosos Paulum et Petrum Machcinskie olim Generosi Pauli in Dzieglelewo Machcinski filios Actores ab una et Generosum Nicolaum Chamski parte ab altera citatum juxta et ad Inscriptionem Castrensis Plocensis qua mediante olim Generosus Petrus Szulinski Bonorum Szulencyce haeres olim Generoso Paulo Machcinski Parenti Actorum summam quadringentorum florenorum Polonorum pro tem-pore certo in eadem inscriptione elapso se soluturum inscripsit non tamen persolvit neq ipse Bonorum ita et onerum successor legi-timus eandem summam persolvere vult neq curat per quod inscriptio-ni eidem Antecessoris ipsius conservenit vadiumq ibidem appositum succubuit ad quod sup ipso et Bonis eorum omnibus una cum persolu-tione summae praefatae per sententiam Judicij praesentis stringi idq quod juris erit exequi praesentibus citatis altera vero in causa inter eundem Generosum Nicolaum Chamski Actorem ab una et Generosum Stani-slaum Koziebrodzki parte ab altera citatum juxta et ad inscriptio-nem submissoriatem qua mediante circa resignationem Bonorum Szulencyce in personam sui Actoris factam et recognitam eun-dem ab omnibus impedimentis se evicturum inscripsit et obligavit non tamen ab impedimento juridico Generosorum Pauli et Petri Ma-chcinskich evincere vult imo recusat per quod inscriptioni eidem Submissioriali contravenit vadiumq seu damna terrestria per judicium Officij Castrensis Plocensis taxanda et moderanda in se traxit citatis itaq ad satisfactionem eidem inscriptioni submissoriali per sententiam Judicij Officij praesentis stringi idq quod juris

eint exequi alias dilatione eadem producendo quietationis an
gore de Insula labore indigne hodiernam incidens et proveniente
Hata pars Actorea coram Judicio Plenti Curie comparens et Ter
minum eundem hodiernum legitime attendens memoratam parte
citatam ad jus judicetur tibus et ultra juris formam petitam quapro
per Actum Regi gnalem Honestum Josephum Fresilli de Sancto Ju
dicia lem agendo procuravit quod citata pars ejusdem Gnosi et Produs
Stanislaq Horiecbodzki Gnosi Clemtis Victor clenatus et voca
tus non tertree comparuit imo contumaciter restitit cujus contumacia in
Hata pars actorea coram Officio Plenti accusando petijt deper
eadem parte citata et Bonis ejus omnibus pdram banitionis dec ami
clinq in talibus fieri solita judicie exequi et sententiari postulavit
et Judicium Plens juri communi et Electionis et Instigationi
partis Actoris inhaerendo sup eodem Gnosi Horiecbodzkiet
Bonis ejus omnibus pdram banitionis decrevit ac eundem Gno
sum Horiecbodzki esse banitum sententia dua declaravit ac pan
tem publicandam bapitio nis pdram Actum Regi gnalem
Honestum Josephum de Sancto Judicialem addidit et deputavit qui
quidem Actis satisfaciendo deputatori dus a Judicio Plenti
habito Hatam banitionis pdram modo Gnosi dep citato Victore
Gnosq Horiecbodzki obtentam ac eundem Gnosum Horiecbodzki
esse banitum et de Regno Poloniae esse proscriptum honore priva
tum juri communi contrarium et rebellem hic in arce et extra
in ponte ac in quatuor partibus circuli Civitatis Plocens in frequen
tia multorum variis conditionis et sexus hominum a Judicia moderna fo
rum publicum congregatorum alta dua voce pronunciavit et publicavit
et ad notitiam omnium protunc Plentium
in dubiam deduxit de quo hanc duam eidem Actis fecit relatio
nem post quam publicatam banitionis pdram Judicium Plen
pro faciendo in premissis dus eodem Gnosto Horiecbodzki
et Bonis ejus omnibus juxta Plenium juris communis execu
tione Gnosum Albertum Bereznowski Burgrabium Plocens
Plocens vel quemvis alium cum Actis et duobus nobilibus
conducendum addidit et deputavit quam executionem idem Gnosq
Burgrabius ad primam partis actoreas requisitionem Decreti
Plentis exhibitionem peragere teneatur idq sub pdis in Le
gibus Regni consq negligentes Officiales sed actis citata vero
pars eandem executionem nec per se nec per duas quavis
subordinatas impugnabit personas idq sub pdra banitionis
perpetuae quas Consq impugnatores inter poenis Plentis

Quia Steinbergius et Quia Andreas Steinbergius procurator suo nomine quam
nec quam citato appellationis ratis Gregorius Rudzinski Lucas Mesnikowski Stanislaus
Leski citato quam expensas sua petitoria causa petimus Judicium
Terek Tribunalis Regni Poloniae et Magnus Ducatus Lituaniae Regni
cum literis quibus Regni Poloniae ad subscribendum Regni incumbentis depositis ad
depositum Judicium Regni Poloniae Magnus Ducatus Lituaniae Regni Poloniae ad
Tribunalem Regni Poloniae Magnus Ducatus Lituaniae Regni Poloniae ad
dis depositis quia non est actus actus actus quia Quia Petrus
usus Quia Andreas Steinbergius et citatus citatus Gregorius
usus Lucas Mesnikowski Stanislaus Stanislaus et citatus citatus
usus Mesnikowski Stanislaus Stanislaus
Stanislaus Stanislaus Stanislaus Stanislaus

Ductum super ecclesiam Langonensem

In Dei nomine Amen. Et dilationem anteriorem super executione Inquisitionis partibus in presentibus scriptis utrique ipsarum ad sequentes Ecclesiam Sancte Marie Langonensis ut potest moderno cum termino duodecim sententie legitime consecutionem facta et per Judicium predecessoris data et prolata coram nobis in causa et questione judiciaria in presentibus scriptis inter Instigatorem officii promotorem Ejusdem Ecclesie ex una et Dominum Helyam Malvezyno olim Canonicum dicte Ecclesie Bernum Malvezyno heredem dicti Helie Malvezyno primi olim Egidii Johannis Faliselli ad presens secundi Egidii Matthei Garnaudi ab eodem olim priori mortuo suo Dominum Reformatorium et adversitatibus Matrem cum Nicolaum Faliselli patrem ipsius Johannis Egidii et Clarum Faliselli invicem conjuges eorundem Bernum Malvezyno obligatorios principales abuna parte Egidium Johannem Langonensis in presentibus ex altera executorem Principalem cum sollicitudine eiusdem Dominum ipsorum incitatione et suggestione coram nobis Dominum Nicolaum Langonensis Clericum Vicarium Vicarie Ecclesie Honesti Sancti Nicolai Ecclesie Sancte Marie Langonensis dictum formulam Sequestrationis Egidii Francisci Bogdanelli et Jacobi Egidii Johannis Egidii famulos nec non Laborioso Claudium de Nemine ejusdem Bartholomeum Laurentii Thomam et Josephum Grebalon Lucam Laurentii Martinum et Simonem Serrabon Martinum Lectus Jubretos Johannem Egidium Langonensis de Villa Malvezyno heredes dicti Johannem seu alterius cuiuslibet nomine ipsorum Facultates Egidii Johannis Malvezyno heredum Egidium Langonensis jure obligatorio subjectum ab Jacobum Jubretum dicti Egidii Langonensis de villa Seyrlis et quidem famulos Jubretos cum Dominum ante et ipsa parte ab alterd. Sotos ideo quia ipsi in presentibus scriptis Sanctas monendo et quidem predictus Egidius Langonensis Johannes Mi[illegible] et Jeromone Jubretos post questum Sotos a Egidium Mi[illegible] ejusdem unum alterum germanum in Bonis in presentibus scriptis Malvezyno fratrum Jubretos duos Egidium Faliselli ipsius Johannis Egidii Malvezyno heredum Egidium Langonensis jure obligatorio subjectos audiret Ramum et Johannem ad legendum et obedientiam et obedientiam avocavit coram eum ipsorum Egidium Johannem Egidii et asserens ipsius et ipsorum principalium et eos Jubretos ad dispensandum ipsorum amicabilem requisitionem et audere voluit imo temere in sui manifesti judicium ipsorum circa se detinet Dum vero tempore in presentibus expresso predicti Egidii Langonensis inexecutati pretium ipsius dicti Egidii in villa Malvezyno et ipsorum Egidium Johannem Egidii Langonensis heredum Jubretos ipsi asserendo ipsos Jubretos suos ad consilium Dum hocce pretium immisserunt dum supra scripta Egidius Johannes

Ser[enissi]mi Regis consilio statuerunt eundem potius ut Juri obligatorio subire
et peregrari et [illegible] Principis cum suis confederentibus bene
armis ad inferendam violentiam insultus tandem super inequitando
eandem [illegible] multos sontes ictibus affecit et interfecit
[illegible] honestos Nobiles prostravit et dispersis ejus agmen dissipavit
cujus per quatuor septimanas electa non pergendo decubuit
in Villa [illegible] Principis Maiestatem tandem absentem et bombardis crebe
rime pavendo defendunt et diffidarunt et hucusq; desistere non
curant alias plurimas violentias injurias et [illegible] perpetrarunt
per quod eius modi perpetrationes et securitatem publicam
violarunt leges Regni transgressi sunt Statuta Regni et edicta Regis
Regni et nomine Comitatus una cum respectione damnorum et [illegible]
ne coniunctim subditorum captorum succumbunt Nobilium inten[illegible]
to ad sumendas de ipsis pœnas et minores communiter [illegible]
dicio [illegible] statuant velint leges statutorum ipsis pro [illegible] regionis
ante [illegible] statuta alias delatores eadem Inquisitionis tenore de
prædictis delatorie inde in nobiorum mentes apponere prout
tamen asserta videlicet [illegible] Cesarius et Rufus Scalensis personam
judicio offerendi publice comparentes petierunt sibi Magnæ datorio
vit delationis Inquisitionis Positionem eisdem in mutuo de
cerni [illegible] quem nos per ad rotulandum super prior
mptos testes admitti et deputari et judicium [illegible] juris communi
eraffectant eisdem statuto asserendi ut licite annuendo et eidem
ipsum Inquisitum Josephum [illegible] de Nobilis judicial[illegible] admit
dit et deputavit Juri quidem [illegible] rotulante eidem Mutuo
mentis [illegible] Magnificum [illegible] Dni observato illicito de
bita [illegible] Jurisdictionis Judicij [illegible] fecerunt et [illegible]
cum Juramento rotulum quia testes hui ad hanc Inquisitionem
inducendi non sunt [illegible] nec [illegible] nec informati de
et sancta scripturis [illegible] ipsis adjuvante Spiritu
prædicta juramenta testes prout asserebant testimonia scribere
induxerunt juxum testimonia in calce rotuli habent et eidem
absentibus in calce rotulo sunt extradita de quibus extradites et
ade recepta [illegible] quietarunt quietanty [illegible]

Ita Inquisitionis Inter [illegible]

Josepha et actore Judiciaria inquisitionis inter Instigatorem Judicij [illegible]
[illegible] et delatores Josepha Josephum [illegible] ejus et Petri [illegible]

consortem Vdvicum Matthiam atq Jacobum et Albertum Ofiecke filios ab[ses]
Cabina et Gaissow Andream et Dorotheam Sommerfeld coniuges
parentes atq Christophorum et Catharinam Lusocha coniuges Re
non Joannem Andream Albertum atq Mariannam Murgnen proa
ptum filios orphanos Caroli Principales Anna Franciscum
Carolum Vne Palatinum Dobrynen Ludovicum filium Rosaliam filiam
Matthiam Brochocki et Matthiannam Carolina coniuges Ludovicum
Dzięcielewski Andream a Skorki Valentinum Malewski Valentinum
Zagrobski Franciscum Oziedi Kiselewski Dzyminski Ludwika Jon
Alii atq Hortensium Borzęcki de superveyens Magna alieng personab
ad [illegible] de nonnullis exprobamibus regnat postquam ta
men innotuerint in Ulcionibus juris tuta et pessu Specificandy
Nec non Laborioso Albertum Krayser Michaelem Laureatium
Simonem Kopaczewski Joannem Pik Matthiam Barbenski
Consortes de villa Ofiecki Wolfsbory eorundem Clarissimos
Georgium Laborioso et Christophorum Karski subditos et Licentioso
Quendam Maintatab cum Maritum Virginem cum tutorum famulos et
subditos cum Pronum authe et tafa inhibendo protestatum contra ipsos
coram actis authenticis et legitimis scitos parte ab altera Deo Supra
ipsi et postremum Clarissi Principales et alienorum Bonis
Clientis
Respecta nec consideratis juribus ad agrum infrascriptis asser
ad creditarium per Ilsos et habitis quin imo evidentibus
exquando Intrusores ipsis pro Electione Serenissimi Regis nunc
felicitor Regnantis esse contendent eosdem morari ea protune
eadem Clarissi Mater principalis pro Maritum et agrum nuncu
patum Chatupy in loco dicto Zabrodem in Bonis Ofiecki Wolfsbory
sub et jacens assorum hereditarium prout assio coram actis authen
ticis Legi Clatus obloquit videretur animat induxit informavit
Premittens Suos sub consortes sub confidentia sequendo agrum Clarissi
inuadendo subtempus Electionis coarare frumentis Alter
nalibus utpote Avena seminare mandavit seu mandarunt
agrumq Jurisdictionalem ab Antiquo assorea Vigore juriem suorum
conservare in sud[illegible] detinendo docengannt Ispecialem Matan ab
Antiquo Limitantem agrum coarare et ad usus Applicare
permisserunt Assores quos quam primum Post Electionem
ordinent Nothamq et Subditos Suos de eiusmodi indebita

ypprehensione agri acceperint idem principales parentes omnibus modis conueniendo dimpronea eius demagre affectarunt et tandem
runt omnem facilitatem assensus declarando supermoderamen et arbitrium Nunco
rum sese datorum declararunt diem compositionis assignarunt Non expectando q
quoq; termium compositionis incendi fumenta eademq; incendi fecerunt
ntes adscitis de consumptis seam superius specificatis incertis atq;
tis affirmandum eandem conductis collegerunt et si assores delegare attenta
runt eosdem facto inter se iudicamine cum eis in virgultis structis
consulerunt et interuenerunt debuerant Qui tempore Jacobus Ofredi
assor faciliter intendamus ergo borrum gratia fodendi eius Ofredi
auenam colligenter incideret ac se ipsum net Et carolo aduertente
et continuationem compositionis intuita eius modi ademptis fundi sectis
dabbe Dein Romeo Karoli minus certus conuocatis supra scriptis
inuocatis insilius se se occultantibus armatis in assorem irruerunt
oppresserunt Incusat sunt interimere attentarunt indeillum pro
uocarunt eger ubi Stadis cum bombardis insciente sunt Ne
quam eandem deuenire permittant Ergo eadem dicta in pressione
expressa eidem principales accusati sunt de inscientia facti Petri
Caroli Sed quidem

Dilatio Inquisitionis Brumiery

Osiek

In Causa et actore Iudiciario Infrascripta inter Instigatorem Iudicij Officij Presentibus eiusq delatores Gnosos andream Karski et Dorotheam Bromierską coniuges Parentes alq Joannem Karski filium actores ab una et Generosos Joachimum Bromirskia olim Gnosi Petri Osiecki conscriptum derelictam viduam Barbaram Jacobum et Albertum filios tum Paulum ipsb patruum Osiecki in presentiarum Matuob et Dominicum Lato mandato Consilio principales executores Venceslaum Jakubem et Albertum filios Rondrackie Mathiam Gutkowski Valentinum Piedrowski alios ad hoc rentes ac famulos illorum quorum nomina et cognomina ad presens ignoto licet non comunia in ulteriori juris processu specificanda Tum Laberiosos Thomam de villa Osiek Albertum Kielkowicz Wlemsterum Casimirum Antonium Laurentium Albertum Leonardum de villis Staki et Witoslawice Subditos complices et quidem subditos cum dominorum suorum authoritate et assistentia parte ab altera citatis inhaerendo protestationibus suis coram actis authenticis factis adeo quia ipsi ab legibus et constitutionibus Regni in presentia vigentibus et prohibentibus in vindicatis cum actoribus existentes non contenti antecessibus injuriis damnis violentijs actoribus quot annis cum summo eorum dispendio ad hostandi protestationes factis patratisq nunc in anno proxime elapso tempore in protestatione expressa supra scripti Gnosi Osiecci filij Osique Gnosab Jacobus de mandato Gnosae matris consilio Gnosi Patrui ac aliis supra positis adhaerentibus et famulis suis fundum certum agri in Bonis Osiek Wlodiberg situm actorum proprium ad vectigalia annorum serie per antenatos eorum actores ipsaq pacifice possessum violenter invaserunt armati super irreguitarunt detorum praedictum colligentibus de eo agro subditis suis adstantibus verbis contumeliosis Gnosus Jacobus tractavit vi dictum inermem provocavit antemptavit oppressit subditos de agro voce fugere cum minacionibus incalcionum ad bombardas gestu provocando et expudere ad eos volendo in eadem diffidationibus hostiliter tendendo interemere actorem vel quemvis alium ex subditis conatus agrum memoratum ac siliginem collectam violenter adimere et sibi indebite applicare voluit et promissa ad effectum deducere ni casu amicis certis actorum via strata tunc prope locum discedentes à Gnosio eos permanere mitigasset nec his contentus alio demum tempore proximo elapso in prothocollo officialatus eadem Gnosi Osiecci filij et Gnosae matris et consortis eorum Gnosi Patrui habitis locum ad hoc rentibus nocte quibus et agro postea ac alios famulos ac subditos suos agros expressis agrum sementatum per actores siliginem in cumulis collectam armata manu asportaverunt violenter invaserunt subditis suis de siligine eadem gratia Domina sat abundanter excrescentem coarare denegaverunt prout ipsi eadem subditi agri eiusdem velut desertum in contemptum plene constat de super gratis

ad standibus Judiis Osieckie coarauit Seligineum ge Judicium et
damnum actorum inuicem secum eisdem diuertarunt hacc violendo
bonum arrogare voluerunt aliqua quos Seligineum bona et gratuito
quib[us] ill[is] quibus super nemorum adquisitorum concalcarunt inuitissime
vedegerunt nec sic violentiarum metu, tertio dominum tempore augmentes
violentia violenti eundem agrum vacuum post actores post eam
temeritatem relictum at Seligine debitoribus suis consentiunt
nemorate incubuit cum suis a quibus Syra positis modo consueto
violenter inuestiuit subditis eisdem conculcabare neserunt qui
in effectu eo exeunte. Et Seligineum conculcauerunt actore detinuant
dominis secerunt tam et in alios locis et quiserialibus actorum in quibus
et bona sibi indebite usurpando sibi indebite usurpando per exercitum
arborum plurimarum damna intulerunt inferunt & candem vanis actores
opprimunt alias violentias et iniurias sibi acteribus multis
fecerunt qd inquisitiones probabunt & condig[n]a condignas
et quabtate facti succubuerunt ad quas sequi ipsis deseruendo
ad Juris ordinem requirendum quid omittit ut eosdem subditos apud ipsos
officiales arestatos ad suprendas de ejus bonas statuam vel pro ipsis
reddendas Judicibus Castri alias citatione ipso de premissis facere
in diem Rodeorum succedens et proueniens partibus ipsis utrisq[ue] actoribus
quidem per conservum Gregorii Andreae Konarski huc et alionum Nomine ser
sonaliter stata & Gregorii Adamum Szkowski Coram Judicio Presenti
comparentibus ad secum Judicialiter controuertentibus quarum contro
uersijs Judicium Presens Coram se inductis & auditis Testes docere de Jure
et contentis eandem partem actoream citadinis sud hoc idem Judicium
ad inueniet et ut doceat Judicialiter decreuit et quoniam docuit promide
Judicium hocce partibus utrisq[ue] ea in causa experiri inuenit tandem in
experimento vltericribus partium controuersijs Coram se inductis & auditis
dixit etc ad affectationem partis actoree dixit et concessit & defectum
Decimi delatione inquisitionis partis utriq[ue] super contenta protocollo in anno
Presenti proxime festi sanctorum Fabiani et Sebastiani Martyrum Coram
officio Presenti facto idq[ue] ad sequentes &c

Delatio Maiorib[us] inter Pezenskie

In Jesmo Judicium et Delatore emtiore in presentia Nobilium
aliorum multe Nobili Joannis Pezenski vocato ibi ad sequendum Judicium
Castrens Plocens Jesmo ut pote moderne cum Testi ibidem contendi legitti
ma conservatione facta et Judicium Presens concessa et hoc in causa et
aliique Judiciaria inter partes inter Instigatores Judicij [illegible] Presens
eiusq[ue] delatores Nobiles Gregorium Pezenski et Margarethum Kaikowska
in uicem coniuges nec non Mariannam Pezenska filiam virginem immunes
actores ab una et Nobiles Albertum Pezenski et Mariannam Zglenicka
itidem coniuges cum Joannem Sebastianum Mathiam alias cum Mauricium
filios et filiam Pezenskie nec non laboriosos Jacobum Wawrzencak

et Laurentium Kowalczyk famulum aggressum grate ab altera citatos de quia ipsi in contrarium Iuris publici et equitatis procedendo tempore certo in prefixione eisdem actoribus ad residentiam eius armis et Vary generis superuenire quarterum in duellum provocare his formalibus windicij taky a taky Sgnie Elodzieiu Zabijcie quod defacto eam anno proxime preterito quam et Sgendi totiens quotiens quia seruitus eisdem Actricem matrem concepissent conculcauerunt et vulnera in obductione specificata inflixerunt nec his contenti ulterioribus suis ausibus verum in maiores resoluti ausus eosdem Rotmanni proprias Superscriptas Nobilis Matthias filius cum supra scripto famulo sine scitu et consensu actoris et tutoris patris accesserunt et predicta quo fecerunt supra scripta vero Laboriosus Kowalczyk famulus aggressio ex iussu et ordinatione dominorum suorum precor duos mactauit nec his contentus verum subsequenti tempore idem Laboriosus Kowalczyk supra scriptam Nobilem Mariannam Pezenska filiam actricem circa filiginis tempestatis collectionem proximam in terram robustam baculo grandi concussit vulnera in obductione specificata inflixit aliasque uio lentias pregit seu pregerunt et quas contra legis Regni exceptiones et pacta exinde emergentes succubuerunt ad quas super ipsis declarandas Generales Citatorij. aliasque dilatione eadem de Priori vadio in diem proximam lucidem et proueniendo partibus ipsis utrisque ~~in contrarium Iuris publici procedendo~~ vulnera quidem per Nobilem Florianum Pezenski hic et alibi actorum nomine citata vero per Guedum Valentinum Klenicuski eorum Iudicio Regij Compariti et secum Iudicialiter controuertendo quarum controversijs Iudicium Regium coram se in medijs exandiri deberet et Regius officij decreuit qua penas Citatus Nobilis Joannes Pezenski satis faciat dilatori in premissis tibi in antecedentibus querelam vero prefati in instanti tandem ad Iuridicam eiusdem comparendi his partibus citra repetitionem dedit et concessit diem Regium dilatorem pro Majori eidem Nobili Joanni Pezenski ex quo causas aliasque pro hac in officio Castrensi Cracouiensi maioris impetrandi attendant quam probabilis Literatorijs documentis Iudicij illius iuxta Scripturam Iuridicis in sequentibus

Dilatio Inquisitionis inter Kozlowskie et Lukoski Brzuscierski

In causa et ratione Iudiciaria infra scripta inter Notabilem Iudicem officij Regij eiusq Relatores Prosto Agnetem Lyonska olim Prosto Joannis Lesnowski Relictam Sororem Nobilem Adalbertum Kozlowski Nobilem Nicolaum Paulum et Dominum Kozlowskie asserentes adversa ex Prosto Martinum Lukoski primi palem re et facto Mandatum Executorem Joannem Damianum Brzuscierski Co principalem et adiutorem ipsius parte ab altera Deo quia Gratis Quidem contra hoc et constitutiones Regni pedem quamuis substantiale est omnibus quorum esse reddere pacem et securitatem publicam

observar e attaner hic minime attenti quia non possumus omnia sci-
mpsum abire spatimens olim Cherepsid dotorum intervenientibus
Magnorum Virorum instantis communibus ruthe in facie Ec-
clesie et Matrimonium inierunt prefati actores cassinate presbi-
re ergo filiam ac sororem Dotem et Cappellonem domesticam in Mobilibus Ut
pote lectisternis et aliis rebus ornamento Mulieri convenientibus dederunt
res et pecuniam tum et olim sorsorten suam dimiserat ad Domum Ospi-
dis ubidem omnem fortunam sumeadem sorsorte sua accepturam est habuit
post cuius quidem celebrationem Nicolaum actorem pro die et festo circum-
cisionis Christi Dni in anno nunc futurenti causa visitandi sorsor-
tis sue fratrem pro amicabili sponsetra ad Domum eadem ascitlowo quem
mis expositis latissimis sonduxit et invitauit Eo tempore et die pre-
dictus actor primo verbis aspris ac post verberibus oppressit ita
ut spiritum Matrem pene absentem in presentia multarum personarum
contemptuit effecit Deinde sequenti die videlicet tra sexta in festiuo
circumcisionis Christi Dni eandem olim sorsorten ignominiosissimis tra
ctando verbis rotentissime in faciem percussit eam per cussa in pa
vimentum cecidit ita non sortentem penam post cuius hec
septimanas gratia sorsortem suam salutem imbecillem et grauem
dam sine ulla vite causa enormissime verbis inuriauit Accepta per
cernes interuenientes vbe alias Cyprianus tabescen adlatus finisset
percussit eam post de terra sublevatam in cubile ceciit pugnis per
cussit et faciem alias corporis membra verberauit quo accedente
eius Manibus fatum est Sicut Iuuara non obseruato Matrimonii ritu
culo interemit Mortem necem causauit Cumuero Emilio Hedingo
Fortunella causam Matris scisitare et Informatione Promissi infuria
uerbus est eandem mini et tractibus diffamatorum ag
gravauit Deinde omnia sanasticen Matrem ad eadem Domum deperuenien
obitum plus Lis defunctam eandem Matrem cum plus medicauerunt
ignominiosis tractauit verbis queras cetera Sub signo N.B. intendebat
Rumeus fis. Delatio Inquisitionis inter Strzeszewskie et

Przedpełskie

In causa et actione Iudiciaria vigore scripta inter Instigatorem Judicij et Fiscj
Domini et eiusq delatores Nobiles Joannem Strzeszewski alij Marianum alium Stro-
szewski in unicum cognatos nec non Procum Strzeszewski virginibus et quondam Adami
ab unco et Nobiles Joannem Parentem nec non Petrum et Valerianum Przedpełskie

Filios atq Simonem Lyszowski famulum et adherentem ipsorum de personis bonis
eorum bene ab altera citos qui a ipsi postposito timore dei et dilectione proximi nul-
limeq attentis debite attendendis nisi passis et postpositis legibus et constitutio
Regni Poli qui neminem ledere neminem iniuriare nullig damnum inferre prohibet
Ad unicuiq ius suum esse tenere percipiunt pdictis actore presente contra violatore reo
offensoris invasores conculcatores sat rigide et asperrime in ipsum legibg
Regni descriptis ausi et pont defuto p dictos Simonem agrum proprium actorum
armatim et inmanitarie invadere ibiq actores de proprio suo agro pacifice colli
gentes nulla ad eosdem mali habita occasione solum modo inimicitatis odio ducti
ad inferendam lesionem et offensionem dictis actoribus in attenta eorum
prudentia et innocentia insperate eosdem inmaniarie in agrum eorum directe
dimissis equorum habenis predictis incalcatis irruerunt in defunctos q nullig
facti et fraudis conscios p ad letigia vixatq agendas Vnu ad colligendum mes-
sem in agro suo existentes nichil sibi mali ab eligno cuiusvis generis pertimen
incalcati conculcarunt vulnerarunt vulnera in obprobrioque spectacula fa-
cerunt que in damna dictis actoribus causarunt intulerunt scilicet pecora
propriam actorum vacas et vitulos trib dentales eiusdem et ad proprium hostium
domum exegerunt depertarunt usuiq suo applicuerunt item cannaba proprio actorum
vicendum occeperunt et domum suam detulerunt nec his contenti aurum in uxores
desolati ausibus verbis inhonestis commaticis famosis et ponere nobilitari genitrici
natale actorum videntibg affecerunt contumeliarunt opprobrarunt insuper fra
cuncta actorum equis sibi inquibg ad satisfaciendum eisdem actores super inequi-
tarunt in hanc et illam consulto discendo partem conculcando inhibitum vade
runt et damna dictis actoribus ad tercentos octo dolos causarunt ultra
plurima alia violentia in Tetro Terris declarandis perpetrarunt
pro quib q facere emissorum pro qualitate et quantitate facti irrogandas sucum-
bunt et ad quas super ipsis decernendas p dictis actoribus citatis ad ipsos
et quemlibet facere in diem iudicii tercii et peremptorii ex proximo ipsis
ultrib acto reo quidem p Illum Joannem Przesławski suo et aliorum vice
cipiente p Gnosum Thomam Zeplicki coram iudicio presente comparente sic
iudiciaiter contradictorib quam contrarijs iudicio presente Petro Cacus se in-
ctis examinibus ad effectum actu partium utriusq dedit concessit delatos
inquisitionis articulis super contenta citatoris ibq ad sequentes generalem
Castrum Plocensem primis et proximis ad finis in Castro Plocensi celebran-
dos et Comparuit peremptorie huic in continendi M. D. G. Honesty
Joseph Sierpecki de Plosko Judicialis palam publice quia ipse Ille
licet literas sigilli pro judicijs tenendis Anno Super Grosnum Przegal.
Sole ad horam hora prandii feria tertia post Dominicam Jubilate hic eiusd
prima et qua pro continuando et ostendendo competitue auctoritatem
ellius in curia in regia septimana detulit exportauit et in Curia ut ab
Tente familia Curiali postea relegit et publicauit et sub eod tenore
Tenorem idem Illius fuit relationem

In Terno hodierno ex Dilatione anteriore munimentorum adhuc Terre Citta receperat Idy ad seperates Querett Castren Rocen Terno et hoc in Cara Actione Judiciaria inpasera inter Mer Hyacynthum Mirzewski aspo rem ab una et Godfur Fielski parte ab altera Cittur ideo prateritus ipse Jura seu inscriptiones fingas justas et legitimas super certis agris seu divisonis in villa Jastatowice se habere pretendit hoc Coram Judio reproducat Summary Summas signos et grantas ex ipsorum inspectionibus apparuerint levet de levatis ejectet de agris condescendat sin vero premissa facere renuaverint fiat se in omnibus ex nunc prout tunc condemnandy Idy quo juris existerent Ipse Citt alias Citatione ipsa de omissis Cattor in diem hodiernam ineiter et pervenias partibus ipsis utriusque astore quidem Mer Hyacinthum Mirzewski suo et aliorum nomine Citta per Procur Valentinum Kleniewski Coram Judio Genti Comparentibus ex una Citt controvertentibus ad Judicandum ex altera Comparentibus repositionem dedit et concepit judicium hoc Dilationem infirmitatis Citto ipsum justa Ipsius juris communis modo corporali Juramento comprobandum Idy ad seperates Querett Castren Rocen Terno prius et primo celebrandos terno partibus unius ibidem totali in vigore conservato Comparendi peremptorio

In causa et actione dubiensi inpascripta inter Incolam Mer Hyacynthum Mirzewski ejusdemq Procur Valentinum Kleniewski parentem et Thomam filium Mosthowski ejusq assores ab una et Ensem Joannem Opielski alias Lubinski Ecty ord Famulum ipsius Mercatorem exquisitorem curruum ibi antehac parte ab altera Citto ideo Juris ipsi prospectum vero Ensis Opielski assumpto contra assores eiusdem illudy impetitor fovendo et confirmando eundem Ensem famulum suum ut Ensem Thomam Mosthowski assores ac quamplures parentes eius importuni persequi instituit prout deputo eundem Thomam assorem pecora Especiei expressa et parentes eius expellentem baculo inermi inspectum et mandato ipsius enormissime conculcat et interficerunt ut non interemit eo tempore duas vaccas asinum proprias mobilia et bestiam vero interfecit Quem vero assores intuita predicta gravia omnium tam in supplicationes expetita ut locum ac visum convertat admissionem hastel defamato licentiosa non fecit Quamquam in majorem assumeggravationem procedendo instrumenta varij generis primo deliberato ad certum finem causavit et intulit per quod cor Leges Regni excessent patibus eo nomine damnum habuit et lucrabuerunt privilegiis decernendis Nihilominus ut eundem Laborioso Ensem famulum

famulum predictus Enospus Osiecki ad Summendas de illis pedras
coram Judice predicto Actuat & Levi citat & existat Alias Citatione &c.
de simplici Valore In diem hodiernum medij Expuenies Partibus
ipsis Actoris & Rei Andream Horkowski pro
citatum nomine sitta vero per Joannem Osiecki Citatum suo et
alior nomine coram Judice & Lege comparen & Lecum
Judicialiter Controvertendi Causam Controversiam inducias
inductis exauditis decernit Testibus decernit quatenus
Citatus contenta Citatione Medio Corporali Juramento exadat
Idq in Sequentibus Juerelam &c.

Decretum Evasionis Horkowski Osiecki

In Causa et Actione Judiciaria Infra scripta inter Instigatorem Judicij
Officij Prudentis ejusq Delatorem Enospum Andream Horkowski dictum
rem absentem et Enospum Joannem Osiecki parte ab altera citatum ideo
quia ipse a Contrarium Jurium Legni tum et Equitatis ac Justitiæ procedendo
accepta ab Actore certa Summa in vim Exemptionis [illegible] in villa
Osiek Piasecone et de eadem Summa recognita quietatione Circa
Recognitionem quietationis et Cavationem Summæ apprime Civitatis
agros omnes apud se in obligatione existentes eidem Actori
eidem Actori plene et integre dimisuros attamen non totos nec integros
dimisit et dimittere non vult primum Actorem eludit Citatus ideo ad eidem
et audiendum ipsum ad Dimissionem eorundem Agrorum [illegible]
& Rubordo transversum agri Sulcorum quindecem prout sacri longa
et latus extendit item in eodem Campo in loco dicto za Chomiskiem trans
versum Sulcorum triginti quatuor prout se extendit in longum item in
tertio Campo sub Osiek Wloscibory Sulcos quinq ex transverso
Sulcorum decem hujus Bonis Osiek pertinentes [illegible] stringi
pedinas hujus ipsius Status Actor alias citatus ipsa Legis
ipsis Citatione in diem hodiernum fidei et gravamen dantibus,
ipsis ubiq Actorem quidem & Andream Horkowski Citatum
vero per Joannem Osiecki Coram Judicio predicto Comparen
et secum Judicialiter Controversiam quæ Controversias Judicio Citatus
Levis Coram de inductis exauditis decrevit Prefectus decernit
quatenus idem Citatus Medio Corporali Juramento in cam Juramen
ti Veritatem quia agros apud se in obligatione existere Civata
dicta Summa de intego actori dimisit et nihil ex eisdem Circa
se permanet evadat idq in Sequentibus &c.

Actum Mariæ Vrienyce

Iuxta relationem Actus eadem die Coronæ Civitatis Vrienyce ordinis
infra scriptum Officium Castri Burgrabium pactorum Marcus ipse
proprio sub scriptum tenoris eiusmodi Actum in Civitate Vrienyce Castri
Thorn post Dominicam Cantate proxime Anno Domini
Millesimo Sexcentesimo Nonagesimo Octavo Coram Egregio N
Iacobo in Bronikowo Bronikowski Burgrabio Castri Pala
tinatus Culmensis in præsentia Confratrum ac Nobilium Nadrowski
Notarii et Casimiri Nadrowski ac aliorum plurimorum No
bilium ad Actum præsentem Congregatorum Necnon Dni
Venatis Nepomucensis Iudicis Terrestris Culmensis delegati
Actum præsentem actionalem gerentes Coram Burgrabio
Decreti dicitur Officij Custrensis Citatorij in Terminis Decreti
feria secunda in Crastinum festi Sancti Matthei Apostoli et Evan
gelistæ Anno &c. Lager Coram Nobilium Vrienyska
Egregii Pauli Bogdanski Consortem Actricem absentem
Coram Burgrabio Vrienyski Diem Possessori Citationis
tem parte altera Citatum et hoc in Causa pro eandem Do
mum Bogdanska eidem Gesto Diei Castri Citationis
ratione non exhibitionis dotis eandem actoream dotem
Bonis Patrimonio quo et Maritum Executorem et debitorem
in solutionis dotis Literis dict. Consortibus mi pendentia
Officij dni Burgrabialis cadivid ad Iudicium Citatorij Castri
in Actum prolatis ad Bona supra scripta Vrienyce Civitatem
Egregii Diei Pauli Bogdanski Consortis dilapidationis in Actis
superius descripta Officio Cum Literis Citatoriis Actoreis
et Nobilitatis Consortis Diei Officio Cum
debita pace exercentibus publice Capta diei præsen
ministeriales pro mandata Circa eius modi Actus Literas
partes utrasq; ad diei Comparitionem Actum Literis
declarare Petit ad Cuius Comparitionem plene Comparen
tibus Literis Actoreis Consortis dicti Vrienyska Egregii
Pauli Bogdanski reproducit debitum superius Specifi
catum exhibitionis vitæ Citationem absentem et Eius
Iudicium Actricem Consortem Citatoriis Literis Cum
manu parte altera in Officio Castrali Citatorij
produc

petens vigore eiusdem Decreti ex divisione Sortis Dei Curae
spondentis in praesentem Officij Regnalis fieri postulavit
ex adverso vero adveniens Nobilis Andreas Czechowski Famu
lus Generosi Joannis Uniejowski Judicis Castrensis Cohono
vientis nomine eiusdem Generosi Domini sui eandem ex divi
sione his formalibus Bronigiatu tego Wydzielenia Czesci
Jego Mci Pani Bogdanowi Bo Pan moy do tego Dekretu Za
dnego Lubie pozwu Lubie niemal wydanego pod pozwu ten
Dekret Stanął y o żadnym postępku prawnym do tych czas
Pan moy niewie impugnavit et fieri non admittit quod attento
Generosi Burgundus Cum non sit Judex sed executor Legis
Causam praesentem pro discisdicatione praemissorum ad Ju
dicium Castrensem Plocensem prius et proximius ut hinc in
Castro Plocensi Colebrandi iuxta affectationem Partium
utriusque remisit et conservavit partibus ipsis
utrisque terminum Comparendi peremptorium Albertus
in Barcikowo Barcikowski Burgrabius Plocensis
Palatinatus Plocensis Manu propria indem hodier
nam incidens et provenientes partibus ipsis utrisque
Actorem quidem pro monitione nunc Consortis Citatorum
Generosi Thomam Duplicki Coram Judicio praesenti
Comparentibus ad Locum Judicialiter Controvertentibus quam
Controversiis Judicium praesens Coram Se Judicatis Causatis
ad Judicium eiusdem Comparentis partis Citatae
repetitionem dedit et Concessit hoc quidem Judi
cium Dilatorum eidem Citato pro maiori ex quo Cautus
praeterea maioris impetratio in Officio Castrensi
Cohonoviensi attestat quod praetextu documentis Lite
rarum Judicij illius ~~[illegible]~~ Scripti Juris ad pinte
quentibus Eiusdem Castrensem Plocensem Termi
nis prius et proximius in Castro Plocensi Colebrandi
Terminis partibus eisdem utrisque eidem Citati in signe
Conservato.

Citatio Majoris Nom. Gr. Wierzbanowskis et

584

In causa et actione quam infra scripta Anna Grodzka Rozalia Unierzyska Consortem Gregorii Pauli Bogdanski Petricem abbatissam in alba Cruce Sororem Joannem Unierzyski Judicem Castrenses Sieradzienses Clarissam Stanislai Filium Honorum Unierzyski Filium Xawerio Luszczewo et Wolka Luszczewska Haeredem Partis abstractae citatis Luszczewo et ad Inscriptionem Castrensem Sieradiensem qua Mediante fide Assertionis Stille Curiae Regiae Notarii Obligatorio in bonis Filiorum pro tempore Sandem potente Curiae Regiae Nuncio ad Solvendum se Inscripsit et Asseruavit cum Inscriptionis Citatus Judex infrascripto Contravenit Actor Summam totiens quotiens Amicabiliter requisitus Fuit non Solvit, Reg. Solvere Ult. citat. Addidit et Audion ipse Sententia Ref. ad Solutionem Summae Originalis quae Provisionalis ad Summa Justificandi et Fundo Annexa quemlibet seu ad dimissam Bonorum Stringi vel quibuscumque taxequi et Sententiari quem. Alias citationem pro de primis Solutionem videndum modum speciem ptibus ipse Ultimo affixa quae pro Martini Consortis citato vel Ipso manu Duplici forum Judicio sed comparendo Judex in Controversiarum quarum Controversiis vel forum Judicio Audiendo Audiencia cum Decompar. Partis citatae Responsionem Dedit et concessit ede citato Citationem Ipso objecti et quae Causae Probatione Rationis Importantiae in Ipso Castrensi Sieradiensi adten tat quibus Documentis Literatorys Judicii illius inde quem Sententiam Ultimo ibidem rebus Castrensibus primis Exhibitis in Scriptis Citatis Partibus earum Ultimo ibidem Totali in legere. Peremptorio Lucae in Continenti coram Ipso Actore Testium Ipso comparendo Citatis Josephum Praefectum de Sieradz palam publice Ryd Via ipse Citatus Actor Ipsius Probationi contra citatus ad Bona Mobilia Ryczywol Senia Secunda Vel Ipsi Actoris Judicium proxima detulit exportavit possit vel quot Familias Furiosi Publicanti Ut finis exclusis de quo Ipse Citatis

Fiunt Relationem

Insterno hodierno ex Relatione authentica ad exequenda Coram Actis Ipsem infra tenoris eiusmodi, Actum in Castro Mogilnensi Feria Quarta post Diem Invocavit Ipsem prae Anno Dni 1699 coram Officio et Acti praesens Comparens mihi Xri gratis Universitatis Incolumis de Mocheo publice, Rest. Quia ipse Citatus Legitime pro Judicio Castrensi Capitaneo Mogilnensi Servitore Terrarum Italis Adalbertus in Bogusławice Regni Mogilnensi Mogilnensi et Capitaneo vobis Quodvis Instigatori officii Potentia sub Joannis Dno Innocentii Burgravio Castrensi Mogilnensi eiusque Quodvis Instigatori Curiae adhaerenti et officio personae Nostris suis Commissionibus Citatus ut in Terminis Praefixis Sandem Judicii Feriae Secundae prius et postea in Castro Mogilnensi Collationis

595

nunt et summopere desolarunt damna ex interceptione praeventorum de
bonis et pecoribus inquisitione probanda ad tria millia florenorum Polonicorum post
praefatos Actores intulerunt ex indeque poenas Legum succubuerunt praesen
tibus citantur alias citatione ipsa ex praemissis Latione in diem ho
diernam nihilominus et provenientes partibus utriusque Actoreae quidem per Nobilem
Andrem Gotcicki suo et aliorum Nomine plurimum citata vero per Nobilem Joannem Gos
cicki suo et aliorum citatorum Nomine coram Judicio praesenti Comparentes et
secum Judicialiter Controvertentes quarum Controversiis Judicium praesens
Eram se inductis ex auditis ad affectationem partium utrorumque dedit
et concessit itidem Judicium Relationum Inquisitionis partium utriusque
Suae Contenta citationis idque ad sequentes.

596

Juxta actum condescensionis infrascriptum in Bonis inferius nominatis offe
per Generosum Albertum Barcikowski B.C.P. peractum et expeditum manuque propria
ipsius subscriptum cuius tenor sequitur eiusmodi Actum in villa Dłużnowo
in fundo controverso N. Mathiae Dłużnowski Sabbatho post Festum Purificationis Gloriosissimae
Virginis Mariae proxo Anno Dni 1699 coram Generoso Alberto in Bar
cikowo Barcikowski B.C.P. in praesentia GG. ac Nobilium Jacobi Goszczenski Mathiae
Karwowski Joannis Dłużnowski Jacobi Krasniewski ac aliorum plurimorum
ad actum praesentem congregatorum nec non Nobilis Regni Generosi Honesti Bartho
lomaei Podlaski de Dobrzki ad Actum praesentem assumpti qui quidem Generosus
Burgrabius Vigore Decreti Officii Castrensis Plocensis in Terminis Jue
relarum feria secunda in Crastino Festi Sanctorum Innocentum Martyrum
Anno 1699 inter N.N. Matthiam Dłużnowski et Sta
nislaum Kowalewski Actores ab una et N.N. Martinum Dłu
żnowski Joannem Rochocki atque Jacobum Rochocki filium
nec non Evam Rochocka Nobilis Martini Dłużnowski The
ressiam Brzeska Nobilis Joannis Rochocki et Reginam Nie
sułowska Nobilis Jacobi Rochocki Consortes parte ab altera ci
tatos et hoc in causa inter Nobilem Mathiam Dłużnowski et Kowalewski
ipsum suprascriptis Rochocki et Dłużnowski ad Judicium Castrense Plocensis instituti
et intentatum idque ratione arcae festae cum Adoptione in sorte eorundem assertum
in villa Dłużnowo per eosdem Rochockie idque ratione non attenta per ipsos
resignationem super eandem aeternam recognitionem modo violento in suam pos
sessionem apprehensionem usum fructum de ea perceptionem Decreto eodem
Condescensionis praemissa fuisse obloquendo prolati ad bona eadem Dłużnowo
kie in actu contenta offe condescendit Judicis dictumque sua offe firmata Juxta
mentem memorati Decreti ad auscultandas inter partes Inquisitiones
se contulit ac quidem super Incorruptionem testium ipsum Bartholomaeum

Juramentum corporale prestare in[scr]ipt[i] qui quidem Latus vitig coram
officio Burgrabiali personaliter comparentes hanc juramenti[scr]i prestationem
incorruptionem tenor in scripto officij Lib. Burgrabialis ad imagnem simi-
lem observata illud dicta solemnitate fecerunt et prestiterunt et
postea eos sine inducerent quorum testimonia in certo robulo sunt
plenius ultius extendita post quam Inquisitiones easdem
dem extradicionem fassam plenius pro parte [illegible] peticione
assertantibus partibus utrisq; et consentientibus dijudicatione
ac Judicia fastus et Placeti [illegible] post expeditas easdem
Inquisitiones cum parato Inquisitionibus cui conveniat Jurii
reamis it Decret sui condescensoriabus Vigore Albertus in Barcikowo
Barcikowski B C L Pro Judicium hodiernum inedit et pronun-
partibus ipsis ultius dictorum quidem partibus Mathias Dugnow
sui fue. relationem Rimine citta per L Valentinum Klenieudzi coram
Judicio Tres compariet ad Juridicam eiusdem comparet Partis
Cotte expeditionem dixit et concepit Judicium hocce Dilato
rem Inpinitatibus ex inascripto scitis videlicet Nobilis
anni Cochorki peripsum pacta Scripture prius communis
dis[illegible]rati pienarie comprobandi cum alijs quorum scitis
Judicium hocce causam habet dominus eius effectu ad partibus et sis
fatis est expedita medijs sorporali Juramento confirmatis et spon
dit dispensang esse conservat vig ad sequentes

ff

In Jenoty dnio et Catalone Calvado Castrj Plocen Jurib eiusdem Cal
vatis in Rogasia tunc Rogasiensis Plocen Plocensis citis et
plurey rebus Nobilis Joanni Adamo simonis et Hilario Bar gniesdimo
fratribus inter se germanis actr Francisco Chamerski et Anna Zawisz
ka ex adverso contingit certis certo in Bonis villa Dembrowka et alter
a dowska iacens dicto gubernium quorumbondo possessionibus de personis
bonis vestimentis [illegible] ornatus viaticum Regio et mestro quorum
in parte fungimur Capitaneali auctoritate nobis Jurisdictionalibus
ad Sanctas Dei Evangelia Actus secunda primo et posterius ad hinc in Castro
Plocen celebrandis [illegible] ac prompte comparentibus ad Justandum testi
ficandum et [illegible] ad requisitionem Jurium [illegible] eiusdem
delectorum Nobilium Thomae Josephi Zeminiewskiani Dembrowskich

atq; Laurentij Stanisłai Skarbonum scribę ejusdem Sędziwoiu[s] qui nos
citauit et quidem martio[r]em hiarum authoritate et assistentia Status
id eo quatenus nos in eo[rum] sui inscriptiones Regias insta[n]s et legitimas
nos super scribę sui satis habere studeris nostro Cerarn Judicio reproduca-
tis Summary sui summas Ejusdem quanta et ijdem instrumenty appa
rentib[us] rebus et ~~reproducat~~ delenatis quibusdis ac de forte dicta Gestionem
Condemnatis sui locum Omissa fauor reuisanentis sciatis nos in
hac condemnationis cedendinari vig quod juris erit exequi Omnibus
Citatoribus scribę sui jantari et responsiri Datum in castro Plocensi
feria secunda post dominicam Cantate Anno Dni 1609 in die
Sedierunt Judices et proceres Facta pars Actorea coram Judicio
Offij Omnibus alijs Comparens et scriptum exhibens per eosdem
Judicium Ordinum audientiam Regiam actum[s] memoratam
pro se Cottam ribus et alia scripta exhibitis quibus duas
Summam et vocatum per Illum Dn Gratum Stanislaum Ostro
rum Cresczki de Plocko Judicialem non tamen Comparentem
in hac sua pro toto alias in toto jure negotij sui principalis
admittente Judicio Offij Omnibus Judicialiter ac Offitiose con
demnauit et ulterius ipsi per Judicium Ordinum ea in causa fieri
et decerni postulauit et Judicium Omnibus ut in eadem causa legiti
me ea in causa obtenti decreti Omnibus decernib[us] qua tenus
pars citata hanc reproducat seu de causis pro quibus non esse condemnanda
ad quam condescensionem offitiose procedendam offerimus Omnes Gnosos
Joannem Stanisławski Pl. Plocen addidit se deputandi quemadmodum
Gnosus Barr. Cottam condescendendum ad primam partem actoree condem
nationem dezeng Summ exhibitione et agere tenebit vig sub
poenis in legibus Regni contra negligentes officiales statutis
Citata vero pars eam condescensionem nec per se nec per suas quascis
subordinatas impugnare audiad personam vig dicti pacis Omnibus Omnibus
interposita Offij sui autoritate Causam eodem officio et actis suis alijs
Comparens Illustr Dn Gnadis Honestus Joannes Stanisławski de Plocko
palam publice recognouit quia ipse Citatus literas Regias pro
parte Omnibus exhibitas scriptum contra Cottam sub Bona Studienno
iuxta data in citatione positam delatis expertam postea reliquit
et publicauit et Curia et mercio est degno Omnibus ideo Illis
fecit relationem

Relatio Inquisitionis inter GG Kozło
pol[ie] Brumirski Lukoski vero Dametus

In causa et actione Judiciaria in prescripto inter nostigatorem Judicij
Omnibus ejusdem delatores Gnosos Stanislaum Lysańska Gnosi Joannis

Korlowski adhuc tam Consortem viderunt alq Nicolaum Pauli et Hedwigim Korlowskig
et quidem Virginum Cum Quo non authoritate et causa actores ab una et Quor
Martinus Lukoski principalem et Damianum Szymanski Complacere parte ab
altera citatos ideo quia ipsi et precipue Sfatus Lukoski Quesam olim Sbe
Szymon Korlowska intervenientibus pluribus virorum instantijs eorum
subsecuta authoritate in Societatem inter se iuxerad Sfati actores ex innata
propensione Bonorum erga filiam ac sororem dotem in pecuniis omnibusq
immobilibus aut parte nutribus et alijs rebus ornamento mobilibus spectand
quod res et pecuniam tum etiam Consortem ipsius deduxerunt ad Bona
Osiszkowo ibidemq omnem fortunam cum eadem Consorte sua acceptam collocavit
Sfatus Simon Nicolaum Korlowski actorem causa visitandi consortis ipsig
Cum et pro amicabili Consensu ad Bona eadem Societ Summis expostulationibus
conduxisset et invitasset quem offerendi contemptuavit eundem olim Consortem suam
ignominiosissime tractando in faciem percussit quo vocata in parietem labi coactam
et subsequenti tempore Dictam olim Consortem suam crudeliter nubibus in
vicinis celitem spiravit per cuius in terram porecit orbe ad latus sinistrum prostrat
ac post de terra sublevatam in cubile lecti pugnis per caput et faciem aliaq ar
pedis membra verberavit quo amidentis ipsius maritus fatis se scit non obstante
tog matrimonij vinculo cum intervenit mortem necnq consulavit dum vero Gnesa
Hedwigis Korlowska Sandam mortis scitantibus se informaciare Gnosi Pone
mirski in furias versus minis et diffamationibus aggravavit Deinde Gnosa
Fratrem actricem cum eadem Bona superuenientem obitum filiis suis defun
tum cum q fratrem cum filia incarcerauit verbis ignominiosis tractavit post
modum Quesum Nicolaum Korlowski pro liberatione earundem fratris et sororis
venientem omino interuenire attentavit in eum diffidavit et ambo defidant
tum quog ad Bona cuiusq actoris propria supervenit ibidemq equum colonj
Episcopi quendam nestem et frumentum violento modo rapuit ac post Guesa
actores ex acta querelandi ergo advenientes idem Lukoski Capitaneus actoris
cum pharetra vibrata et sclopeto superinvasit in duellum provocavit nobiscq
pugnam latius attentante per quod contra leges Dei velsit et terrestres
priuasq inde erupit et absconderit Gnosi Claudius alias Actore ipso
absente de Bonis sacre Regie Maiestatis inciden et proueniens partibus
ipsis utriusq Actorea quidem Gnesam Nicolaum Korlowski fide relationis Secundo
nomine citato prio per Gnosum Mannum Sokolowski Coram Judicio Officij Sandis
Conservatibus et secum Judiciaster controuertentibus quam controuersijs Judicium
Sandi Coram de inductis examinatis venire partem actoream docere et illud parte
ex Ulno et contrarijs allegatis fundamentis et ut decreat Judiciales decernit
et quoniam docuit proinde Judicium Sandi Causam prosequentem partibus utriusq
prosequi iniunxit Fandem in prosecutione Judicium Sandi ulterioribus partium
actionalibus coram se productis et examinatis ad effectualiones partis Actoreae
Sfati et concepit delacque in quibusdam partis utriusq super contentis actorei ad
ad sequentes querelarum Astrend placend Terkes prius et proximis adhuc
Sabbato placend celebrando Jure partibus eisdem utriusq ibidem totaliter in negotio
Servato compareendi premptorio Super vero illi Sebastino Lukoski pro com
parente et ad Judicium Sacrum per Julium Regis Gnadeno Stanislaum Josephum
Gresiutti de Block Judicialem citato et vocato petijt enumeratis pars Actoreae
Quorum Sacrum Regis audiebat infamid decerni aliaq in talibus fieri solita
cum die Regis et Sententiam postulauit et Judicium Sandi cum omni
diligentia partis actoreae inhaerendo super eidem Lukoski non comparente

Verte folium

Inuenies ut supra

Dilatio Inquisitionis Guminio Sokolniki

In Terno Hodierno ex dilatione antriora in preambulatis infrascripto Spectabili Antonio Guminski recepto vdq ad Leges Castrenses Piotrkouienses vtpote moderno eiusq Terni obtenti legitima consensa Iore facta et Stadicum Ibidem concessa et hac in parte et actione Judiciaria in scriptis inter Justigatorem Judicij officij Dentis eiusq delatores Gnosos Hedwigim Dubrowka olim Gnosi Petri Sokolnicki relictam consortem[em] vnduam Matrem atq Martinum Stephanum et Paulum Sokolnickie eiusdem olim Gnosi Petri Sokolnicki filios nec non Laberiosam Hedwigim Laberiosi Urbani de villa Opatowiec subditi consortem actores ab una et Nobilem Antonium Guminski et eius consortem parte ab altera citatos pro eo quia Ipsi olim Gnosus Sokolnicki maritus et Parens eorum[dem] bonis Opatowiec in triennalem arendatoriam possessionem et per ipsos apprehensis et receptis Stoj stante illorum possessione primo Laboriosus Hedwigim consortem Laberiosi Urbani eorumdem concaperunt convulnerarunt aqua eiusmodi conculcatione per quem septimanas lecto affixa decumbens laboros non exercuit arbores et asseres ad extruendum edificium per Patrum Gnosum Sokolnicki deveho contulerunt in similitudines ingentales et vergales tum quoq gesam unam Curtonalem de solarunt quam circa expiratam non curando restituerunt subditam unam de bonis sedem fugarunt, alteri vero subdito frumenta omnia funditus deliberata mente equitet feceribus suis deprabulaverunt et rudeq ad summam paupertatem et inopiam deduxerunt alias vio lentias inquisitione deducend pergerunt per quod contra leges Regni excesserunt et pedas eo nomine sanctas incubuerunt ad quas Jugiter ipsis de armendo Ibidem.

In Terno Hodierno ex Relatione literali Castrensi Sloen[sis] tenoris eiusmodi Ad Albertus in Bogusławice Bogusławski Stol Ploscen etc: Capitaneq Vobis plebano Sancti Osiechi et Stanislaus Romantha Schinzibus alq Valeriano Vniejowski et Annae Trzebowskiae Castellanae Consulibus de Sochaczew bonorq vestrorq gtis dño mihi nro Vigore Regio et prae hac in parte fungim Capitaneatu ut in Terris ejusdem Castrorum officij Judicij feria quinta prima et prima Sabbatina insequentibus Stolen celebrandis per me Scriptum comparentia ad Instantiam Judicij mei eiusq delatoris Spectabilis Petri Nadrowski actoris querulos secundo post obtentam superadicti Sedrae Contumaciam et quem Maritus ius maritorum Gueie fidei agraphiam similiter Ostendendi

Z Lucrum gerunt Regi videlicet infamiis decernit ad eundem Lukeski esse infamem
Sententia sua declarandi ad eandem publicandam infamis quam Illeus Regis
Thalem Horestum Rosicki de Bloko Judicialem addixit et deputavit quique
Ministerialis Satisfaciendo deputatorii sub a Judicio Plenti habiti Statuam
infamis quam nudo Pinsko Ziyer eidem Lukeski non Comparente et tentam
ac eundem Lukeski esse infamem et de Regno Polonie perpetuum fore privatum
Juri communi contra nimo et rebellem hostem patrie Rae in arce et Curia in ponte
ac in quatuor partibus civitatis Plocen[sis] insequentia multorum aliorum
conditionis et sexus hominum ad Judicia inducta femina publicam congregationem
alta sua voce judicia et sententia publicavit proclamavit et ad relationem
omnium pro hac Sententia in dubium deduxit de quo hanc sua idem Illus
sent relationem post quem publicatam infamia prenant Judicium Plenum Causa
hanc cum voto illig effecta, ac partibus ipsis Sententia in Pinsko Ziyer eid
Lukeski et Bonis eius omnig iuxta Statuti Juris communis vecundum ac Statu
gripenum Loci Capitanei eius officium Congruens venisset remittitq Plenti bus
hic in contenti Cui eidem officio et actis eius ibi Comparens Horestus Josephus
Rosicki de Bloko Illus palam publice dixit. Quia ipse citatio et literis
Legis pro Judicijs Plenti bus Servien[s] contra citatos Quos Franciscus Lukes
ski ad Bona Lukosino contra Damianum Bronirski ad Bona postea feria secunda
post Dominicam Rogationum tum et eius primam et qua pena Contumacia
est obtenta tempestive ante obtentionem illius in una integra Septimana dete
nit et pertinuit et Judicia Plenti familia Pariali Atati potuit reliquit et pu
blicavit ut Juris est de quo Plentem idem Ministerialis fecit relationem

D anthe et a presentia citat ideo quia vos non attenta formidine
legum quo minus injuriare neminig damna inferre jubent
attamen vos his postpositis ac vilipensis damna multa et spon
tanea pecorum pecudum ac fulum asseram in frumentis vanij
generis et grani ac prata tempore messis proxime prudentis vos
vero Nles Vniemyscy Conjuges d annos circiter sex in tuistis
actorem infimul cum Pdiechie ad centum florenos vos vero Nles
Vniemyscy ad trecentas marcas damnificastis ac actorem ne
tam magna inferatis damna vos monentes verbis Judicis pro
ac alias violentias in Protestatione eo nomine facta et expressas
pervobis decernendas et dixit juravit et requerendas Quem etiam
Coram Plocensi fenia tertia in vigilia festi Annuntia
tionis Bmae V. Mariae Anno Dni 1699no indem hodiernam
Comparentes et tenbus eundem hodiernum et totam hodiernam
Plentium indigitatis legitime attatus ad docendum citatus
Nus Illeus Horestus Josephus Rosicki de Bloko Judicialis de
pristatutus palam pubice recognovit Quia ipse citationis

Literatt sigill p ternis pfen servien Cong Citatos ad Bona Koski
feria sexta post Dcam pxandi pxe pterita tum earum primam
ex qbus pœna Contumaciæ est obtenta tempestive ante obten-
tionem illius in una integra septimana detulit exportavit
posuit pfentes familia Curiali publicavit ut Juris et mo-
ris est Luosic deducto eidem Citatæ parti terno eandem per
Mlem Rni Glem Honestum Josephum Gresicki de Plocho Judi-
cialem acclamare procuravit quod quidem Citata pars taliter
p eundem Mlem existens taliter clamatt et vocatt non
stetit nec comparuit imo Contumax extitit cuius Contu-
maciam pfata pars actorea Coram Judio pnti accusan-
do petijt sup eadem parte citata non comparente pœnam
Baonis ppetuæ decerni aliaq in talibus fieri solita Juri-
dice exequi et sententiari postulavit et Judm pfens Juri Com-
muni Instigationiq eiusdem partis actoreæ uti licite an-
nuendo sup eadem parte citata non comparente pœnam
Baonis ppetuæ decrevit ac eandem partem Citatam esse
perpetuæ Banitam et de Rno Poloniæ proscriptam honere pri-
vatam juri communi Contrariam et rebellem hostemq pa-
triæ hic in arce et extra in ponte ac in quatuor partibus
Circuli, Civitatis Plocen in frequentia multorum variæ
Condionis et sexus hominum ad Judia moderna Forumq pu-
blicum congregatt alta sua voce pconica et sonorosa publi-
cavit pclamavit et ad notitiam omnium ptune pfen indubiam
deduxit de quo hanc suam Idem Mlis fecit Relaonem post-
quam publicatam Baonis ppetuæ pœnam mo pmisso sup
eadem parte Citata obtentam Judium pfens pfacienda in pmis-
sis juxta pfenum juris Communis Executione offm compe-
tens vdlt Gsum Joannem Strzeszewski Burgrabium Ca-
stren Plocen addidit et deputavit qui quidem Gsus Burgra-
bius eandem Executionem ad primam partis actoreæ re-
quisitionem Decretiq pntis exhibitionem per agere tenebi-
tur idq sub pœnis in legibus Rni cong negligen officia-
les sancitt Citta vero pars eandem Executionem nec pte
nec per suas quasvis subordinatas impugnare audeat
personas idq sub pœna Baonis ppetuæ quæ Cong Impu-
gnatorem Interponitz pfen.

In Termino hodierno ex Decreto Anteriore mediante quo
Judicium praesens solutionem summae sexaginta florenorum
Dum et hujus poenae quatuordecim Marcarum Infrascripto Actori
pro vulneribus et damnis injuxerunt Jus in sequen
tibus Querelarum Castrensium Plocensium Terminis ut
pote Modernis cum Jurisdictionem Contenti Legibus Conserva
tione facta et hoc per Causa
et hoc in causa et actione Judiciaria infrascripta Inter Instigatorem Judicii
officii praesentis eiusque Delatorem N. Jacobum Karwowski Actorem ab Una
et NN. Albertum Parentem et Nicolaum filium Karwowskie Joannem Ogonowski
Simonem et Melchiorem Satkowskie fratres inter se germanos Stanislaum Ma
lewski Josephum Dłużniewski Petrum Wolmier Andream Parentem
Stephanum et Martinum filios Karwowskie Nec non Andream Parentem
et Albertum filium Karwowskie tum Jacobum Woiciechowski parte ab al
tera Citatos Ideo Quia ipsi in contrarium Juris publici procedendo Ausi
sunt Tempore Certo in protestatione expresso Et quidem primo
praedictus incorporatus Nicolaus Karwowski superveniendo ad hortoforum
Actoris proprium indemque eundem Actorem Verbis inhonestis afficere ac
post in duellum Lege publica vetitum provocare Ipsis non contentus
Injurys Verum Majora majoribus addendo eadem die filios Actoris
videlicet Vitae Valentinum et Joannem Minorennes ex puncto Acto
ris proprio boves suos abegantes eosdem Verbis inhonestis afficere
Conculcare Velle et Certe certius concussisset Nisi se salvarent fuga
Nec his contenti Verum in Majores resoluti ausus damna Multa
instrumentis inferre instrumentis prout Visu Mtis latius Sonat
damnique ad Sexcentos florenos Polonos Causare prout de facto pra
missa omnia executi sunt ex ideo poenas emergentes succubu
erunt praesentes Citatos Alias Decreto eodem Anteriore de praemissis la
tore Eodem hodiernum Incidens ex parte praefata pro
Actorea Coram Judicio praesentes Politos comparens et Jurisdictionem
eundem hodiernum per totam Judicium praesentes Audiens Legibus
attentans Memoratum Partem Citatam ad Jus Juridice Tribus
et Ultra Juris formam Vicibus quatuor acclamare Curavit

Lud̃ quidem Laus Setta existent talter per Lundem Mitro clamid
et Vocat̃ non petit̃ne Comparuit imo Contumax extitit cuius con
tumacia Dicta Laus actorea Sordi Julio Sord̃ accusando petijt
Iper eadem parte Dicta non Comparente pdns Judex Sanctorio per
potuit decerni alteg in talibus Requisitis Judice exequi ea
Sectean postulauit Et Judex Dicens Jus Sonare uni Jus
gauing eidem Dicto actorea ubi licite Attendendo Super ea
dem Setta parte pdicam Sententiam perpetuã decreuit de ipsamet
Setta ac perpetuo bannitor Sectea sua declarauit Quidem
publicandam Sententiam perpetuã pdc̃ Judic̃ Voce Alexan
gnalem Superscriptam Crepuli de Vocio Judicem addict̃ et
deputat̃ Qui quidem Mitio Satisfaciendo deputatus Sibi a Judi
cio Potenti habita prefata Sententia perpetuã pdicam Modo
pdicto Iper eadem parte Dicta et Bonis eius omnibus
obtenta ac ipsomet Setto ac perpetuo bannito et declara
Rond Scripto honore priuato Jus communi contra
nos et rebelles hostes Patrie hic in Arce erecta in ponte
ac in quatuor Cantonibus Ciuitatis Nocerie ut
pregnea Matron Maria Sonoris et Laus hominũ ad Pub
lica Audiencia primo publicãt congregator Alta ac Voce
per nuncios et Sonores ipsa publicauit pelamanio eius Notarii
omnibus ipius Actis mandauit de quo hanc Suam
Dem Mitio Scripti Petitionem Dicta quam publicatam Sententia
nis perpetuã pdicam Judex Potens prouidens et pdicto Executore
Sibi cum toto illius effectu ac partibus ipsis ad Mag Loci Capitanei
Eius Judicis competentes Remisit remittit Judex
Interminis Vocatis ex Decreto attendere Sententias quo mediante
Locatus Actoreus ad Sendos Pro reuersos et pendente Judicij
Lui et Instancia post quam Sub Scantum uel non Compositionem Lis
Locationem Terminum in eadem Judicij prosequendo et prosequendo
Cum Terminis eiusdem Sententie Epistole Conseruatione Sectea et
ejusdem et Judicialis Judiciarij in Scriptis his inuentis et Testes
Combinatis primo quidem ipsius Dicti Sordi Julio et Testimonium
ejj Officij Relatis et Mich̃ Adam et Testimonium
Scandralbo Dijr Stamlau et Sabbatino Sentenciato in Dicta Sen
iuges atq; Li Donnaie Ludite eiusdem Mich̃ Scandralbeis et ejus

Tylko wz absolue go nieminieli allocuti sunt et se bene preparatum dictos
uero Coniuges Lembrenskie et Laboriosum Joannem actorem de pratis et
seruo pecora expulere intendentes dicti inculpati famulus et subditi con
culpatum conuulnerauit et uulnera inobedientie specificata inflixerunt
Gnosos uero actores Rgoracskie habita notitia de impulsione uiolenta
pecorum ad prata eadem aduenientes occasionem impulsionis pecorum
scisitantes in primis pars una subditorum de bombardis longis ibi
bene per Gnosum Glinski inculpatum instructis et directis ad Gnosum
Michaelem Rgoracki iaculati sunt prout globi quos et bombarda emissi
epithimum confecerunt et in eodem epithimio sentoty tegmentes explo
ut pote qui pecorose uoluntatis existunt prout idem globi coram officio
presenti exempti de epithimio presentati sunt religiui uero subditi in se
cunda parte collocati Gnosum Adamum Rgoracki actorem crebrima
decertatione iaculationes prout nix in interuenerunt ni diuina prouidentia
hic fauente impetum celerem globorum in aliam partem diuerterit prout
et si nulli globi de bombardis emissi in uestibus fuerunt ante actis uero
tempore in temo inferendis et fatus Gnosus Glinski damna infrunien
tia sponte cum deliberate atq pratis in bonis Rgoradzice Adamum Rgo
dzitskich per immissionem pecorum pecudum inluliat ac insuper dicti Gnosi
Glinscy ac eorum subditi atq Glinoiecci arbores in syluis actorum proprijs
per sacrilegam excisionem detruncarunt excidentes borram eandem de se
parunt actores et inde summopere oppressum fuerunt laserunt irreparabilem
damnum ni medicere et Judicium presens prouideret ad et per actores declaran
dum et comprehendum in premissis premijs in tuleratur ac extremum fatus
Gnosi Glinski Coniuges eorum famulus et subditi in uitam actum Gnosum
Rgoracskich diffidarunt et diffidant nullatenus eorum de uita secure esse ualeant
prout et in Cancellaria presenti coram variis personis in uicem actorum dif
fidarunt et hucusq diffidant aliasq plurimas uiolentias furias in tempo
ris aduenientis inferendas et omnimodam inquisitionem probandas pergetrasum
pergrataq pacem publicam et tranquillitatem domesticam uiolatum pedmasq
rabore dimissarum succubuerunt nihil omnino ut eosdem subditos malefactores
fugerius recensitos ad Gnosum ad faciendas de iis penas factionis illorum
condignas coram Judicio castrensi Stabulano uel in defectu statutionis ibi
met pro eis respondeant pro tenuibus statuerit altera uero in causa
inter instigatorem Judicij officij presentis et actorem Gnosos Jacobum
Glinski et Annam Rgoradzkie in uicem coniuges nec non Thomam et Joannem
Glinoieckie olim Gnosi Jesiciani filios demq nobiles Fabianum Sommanski
famulum atq laboriosos Martinum Gronek Joannem Paczkowicz de villa
Glinoiecz tum nobiles Gaspanum et Adamum Glinoieckie hodie bonorum
Glinoiecz actores ab una et Gnosos Michaelem Adamum et Casimirum
Rgoradzkie tum Stanislaum et Zacharium Demboguskie in uicem con
iuges atq laboriosum Joannem subditum Gnosum Rgoradzkich et quidem ma
ritata cum marito et subditos cum Dominorum fatalem gleq mandata

Qualibus ipsa cum Memili auctoritate et ipsa parte altera citatos et adeitatos ad videndum et audiendum attestrandum inquisitionem per se Actoris contra ipsos citatos citato in causa ipsius vicario Civitatis Nicolaus Fabiani loco manus Ioannis Actoris in Campis seu prato coniunctum ipsius Actoris ei eidem prato fugare Causationis processu Causis de huiusmodi ad iudicium Cui ipsius instituta oducta et exequtam per Iudicium officium presentis asseriti per vos ei eidem apparentes super ipsis decerni et id quod iuris erit exequi Presentibus citatum et adatatum alias decreto eidem assertionis anteriore de omissis facere in eidem tradenda Iudicem et tenente partibus ipsis ultro Actoris quidem per Ioannes Antonium Pedrachi de Cetraro nomine alacto simul et Actoris per Ioannem Iacobum Glinski fide et alioni actoris relatorum nomine personaliter coram Iudicio officium presentis coram parentibus et secum Iudicialiter contionentibus quarum Cautionem ipsi iudicium Ipsum Coram se inductis auditis decernit aspectibus decernit quatenus partes ultro ipsi Actoralibus inquisitionem suo Coram Iudicio eductas reprobant ipsi in instanti quod decretum idem Ioannes Pedrachi Actor per Iudicio hi suscepit sed ab eodem Ioanni Stephano in Strasmeno Sacri Sancti Vici Capitanei Castri Nicosie et Casali presentis Iudicis ad Iudicia ordinaria generalia Tribunalis Regni Petri coniecti offerendo ut Iuris est requisit eidem molestari sua locum deferri postulavit cum quo Ioannes Glinski pro Iudicio ex quo Ioannis Pedrachi admissa appellatio hoc idem Decretum suscepit sed ab eodem Ioanne Stephano Sacri Sancti Ioannis vice Capitanei et Casali existentis Iudicem ad supradictum Iudicia Tribunalis Regni Petri coniecti offerendo ut Iuris est requisit eidem molestari sua locum deferri postulavit quibus molestiis ipsis Iudicium ipsius locum deluit et eadem tum Ioannes Pedrachi Actor quem Ioannes Glinski admisit et Iuris partibus partibus quatenus alias ultro in predallegatis Iudicium Tribunalis Regni Petri coniecti ubi de Iure venerit sed in die et quando causa pridem ei registro competenti Causam hanc Simultati ad Iudicandum legitime citata et vocata incidenti profecit assignandi et conservandi prout quidem Fiscali assignat et conferuat competendi generationem

Damian Lopez & Cardenolli

In Dei nomine Hodierno existentibus anteriore die ad sequens Guercland Castrum Nicosie Dei nomine et potestatem dominus cum Dei ibi contentis legitima conservatione facta et hoc in causa et actione Iudiciaria

in

inquisita inter Inquisitorem Judicij officij Goer sive inquisitorem
de causam ex una pte Venerabilem Thomam Cracouiensem actorem ab una et admodum Reverendum Albertum alias Joannem Episcopum olim Pomezaniensem et Reverendissimum etiam Andream Episcopum Varmiensem filios Nicolai Mogielnica post eundem olim Petrum Pomezaniensem predecessorem et Possessorem quondam alterum ex dictis Nicolai filiis ex altera pte Reum

decerni aliaq in talibus fieri solita Iudice exequi
et sententiam postulavit et Iudicium praesens Iuri com
muni Instigationiq eiusd partis Actoreae inhae
rendo super eadem parte Citato et Bonis eius obj
poenam Bannitionis decrevit ac ipsimet Cita
tos esse Bannitos sententia sua declaravit ad
eandemq publicandam Bannitionis poenam Iudicium
hocce Mlem Rm Cmalem suprascriptum Kresi
cki de Plocko Iudicialem addidit et deputavit
Qui additus et a Iudicio praesens ~~additus~~ deputa
tus praefatam Bannitionis poenam modo pre
misso sup Citatis obtentam hic in arce ac
in alijs solitis locis publicavit et ad no
titiam omnium pro tunc praesens in dubi
am deduxit de quo hanc suam id Mlis fe
cit Relationem post quam publicatam Ban
nitionis poenam Iudicium praesens pro facienda
in praemissis iuxta praescriptum Iuris communis
Executione Causam hanc cum toto illius
effectu ac partibus ipsis ad Magnificum
Loci Caputaneum eiusq Officium competens
remisit remittitq praesentibus

Inter Nobiles Albertum Zgorzelski et Kowalewski
Remissa ad Iudicium Terrestre

In Causa et Actione Iudiciaria infrascriptum inter Nlem
Albertum Zgorzelski Actorem ex Una et Nles Magda
lenam Roginska et Nlis Nicolaj Kowalewski relictam Confor
te vidua Sebastianum Lucam et Paulum Kowalewskie filios
Albertum Kowalewski Andream Gutowski Hedwigim Lukoska

Consorte ol. Nlis Christophori Kowalewski viduae Sortis
certae post ol. Nle Joanne Zgorzelski Suprascriptt Actoris
Auum in bonis Kosienice iacentis modo quouis possesso
res et indebitos occupatores de Personis bonisq ipsorum
gnaliter ob parte ab altera Citatt ideo quatenus ipsi
Jura et inscriptt Siquas Justas et legitimas Super Sorte
ejusd Actoris haereditaria Successiua post eund olim
Auum Actoris Jure naturali Successionis concernens in bonis
iisd Kosienice consistens habere praetendunt Coram
Judicio Psenti reproducant Summa seu Summas ex inscriptt
apparentes leuent leuatis quietent Psentibus citantur
alias Citatt ipsa de Emissis latiore indie hodiernae
incidens et prouenienz partibus ipsis utrisq Actorea quid
p Gnosum Thomam Zuplicki plenipotente inscriptt citata
vero p Nlem Andream Gutowski Suo et aliorum Citatt nomine
Coram Judicio Psenti pter comparentibus et secum Judicialiter
controuertentibus quarum controuersijs Judicium Psens coram
se inductis exauditis Quoniam Causa Psens n e liquida ex
ptionis quinimo Cognitio Juris interfedit quam officio
Psenti n competit proinde Judicium hocce Causam hanc ad
Judicium Terrestre proprij districtus cum toto effectu ac par
tibus ipsis remisit remittitq Psentibus Termino partibus ejusd
utris conseruando comparendi peremptorio Decreti Psentis
vigore Hicq in Continenti Coram Officio Psenti personaliter
comparens M. J. G. H. I. Kresicki de Plocko palam publice
recognouit Quia ipse Citatt Literale sigillata pro Ter
minis Psens seruiens editt Contra Pfatt Citatt ad
bona Kosienice Sabbatho post Dominicam Jubilate
proximo Anno Psenti detulit exportauit et publicauit ut Juris est
de quo Psentem fecit Relationem.

Ductum Inquisitionis Lanzano Sulenys

In Dei nomine ex dilatione anteriore Sup. educen. in[quisitionis]
[ca]pitibus inscriptis utrisq; id[em] ad Leg[ales] Juerard Castroy
Flor[en]s Jerminus dicte modernus cum Jerminis ibidem
consentiri legitima confessatione facta et sup. Judicium prosequi
data et concessa et hoc in Curia et Actione Judiciaria inspi-
ciendo interrogatorium Judicij officij pretensos ejusq; de la-
cerijnis et Nicolaum Catusche quorum inscripta et invasio-
nis fundo a legem principales huc. [illegible] Sulenys et
Annam Catusche judicem cogi[t] cum principales complices
et alias personas plus quam viginti numerum excedentes in Jer-
mino specificando [illegible] Supra dictas Catusche et Sulenys ad in-
scriptas violencias Sup. inducens coadherentes complices et quosdem
Marill cum Marito parte ab altera in herendo protestationi Com
Actis attentis Regii contra ipsos facta parte ab altera citatis
deo quia ipsi postpositis legibus et constitutionibus Regni quod
neminem injuriare debent tempore certo in protestatione ex-
presso auxi et Sulenys congregem eosdem Catusche et alios cum
complicibus et complices in ulteriorius Juris fractu de nono in-
stig et cognoscendis specificando ad bona Malurgno fundi
Actoris propriam manu armata modo violento cum insignib.
alias et quaesitum Sup. introderet ibidem primo Actorem
ubinam sit inquirere ac demum eundem vetare ab hinc ad[illegible]
re contemptuare, in vitam diffidare interimere, attentare se
Actoris pignora collectum p. Actorem ex eadem fundo modo
violento de cumpsecione violenter recipere et de sortem
presentiam Supra scripti S: Sulenys de cherere demum sub-
sequenti tempore subditos S: Actoris in bonis Malurgno citra
laborem presentes ea die vicinitatis convenerunt convulne-
rarunt alias plurimas violentias in protestatione publice expressas
perpetrarunt et executi sunt quod contra leges Regni existerunt
gravas exinde merentes hucusque non potuit citatis alias
dilatione inquisitionis anteriore de qua supra latione vidente
die vicesima in dicendo et proximiori [illegible] data pars actrix simul
et citata videlicet S: Joannes Rangeyssi cum judicio of-
ficij sedentis personaliter comparens petijt sibi vigore anteriorib.
dilationis inquisitionem eductionem quidem indifferenter

Nisi quemvis R: Gnatem ad Rothisandum se sup incorruptos
testes addi et deputari et Judicium praesens Juri communi asse:
ctationiq ejusdem partis actoreae et citatae uti licite annuendo
eidem nisi R: gnatem honestum Josephum Krisiski de Dloc:
ko Judicialem ad Rothisandum sup incorruptionem testi:
um addidit et deputavit: Quiquidem Actor et citatus S:
Joannes Hangowski suo et aliorum Actorum et citatorum
juramentum corporale ad Imaginem Crucifixi Domini
observata illius debita solemnitate in facie Judicij officij
praesentis fecit et praestitit in eam Juramenti Rotham quatenus testes
sui ad hanc inquisitionem inducendi non sunt corrupti nec appre:
ciati nec informati Deo et Sancta Jesu Christi passione ita
ipsos in praemissis adjuvante postquam praestitum Juramentum
testes suos ad perhibenda testimonia seorsive induxit
quorum testimonia in occluso rothulo habentur et eidem
Actori in occluso sunt extradita de quibus extraditis et ad se
receptis officium praesens quietatq praesentibus.

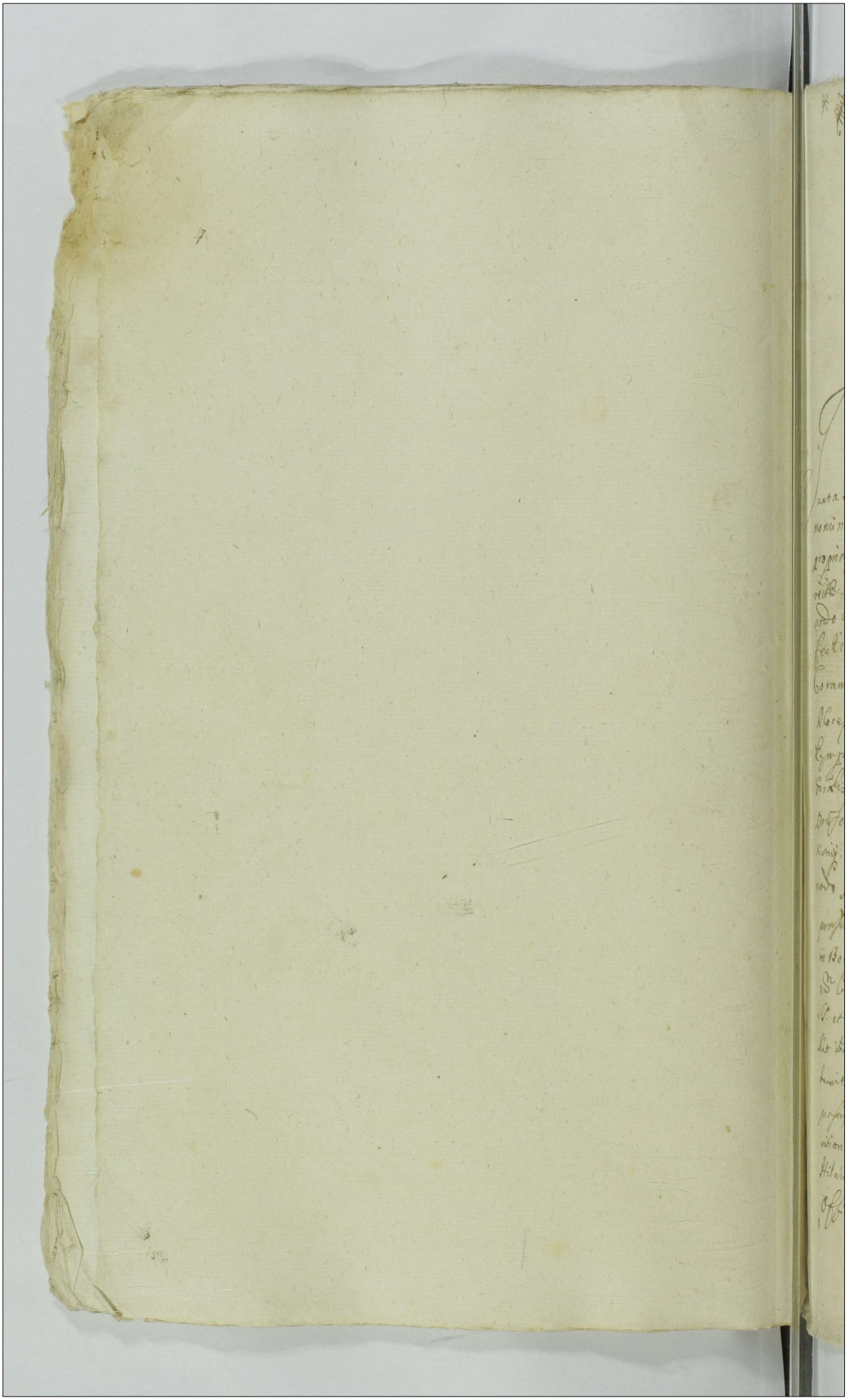

J.M.J. + H.X. Xm.

613

Actum in Castro Plocensi in Terminis Querelarum Causarumq Officij Judiciis ac Causarum Exemptionum ex Limitatione Anteriore in diem hodiernam incidentibus Feria Secunda post Festum Visitationis Gloriosissimae Virginis Mariae proxima Anno Domini 1699.

Juxta Relationem Reinductionis Infrascriptae in Bonis inferius nominatis Officiose per S. Burgrabium peractae Manuq ipsius propria Subscriptae et ad Acta praesentia ad Acticandum porrectae Cuius Tenor Sequitur eiusmodi Actum in Villa Kruza nodo ante Occlusas fores Curiae Feria 2da intra Octavas Festi SS. Corporis Christi Dni proxima Anno eiusdem 1699 Coram Gnoso Alberto in Barcikowo Barcikowski B.R. Plocen. in Praesentia Gnosorum ac Nobilium Joannis Kempski et Nicolai Kopczewski nec non Mlis Rgni Gnalis Providi Thomae Spiegowski de Mochowo ad Actum praesentem assumpti qui quidem S. B. Satisfaciendo officij Judicij additionij ab Officio Castrensi Plocen. Inbitae ad Bona Kruza nodo jure victoriae die in actu contenta Officiose cum suprascriptis Mli et Nobilibus vigore Decreti reinductionis in Bona Expulsa Officij Castrensis Plocen. in Terminis Querelarum Causarumq Officij Judiciis feria 2da in Crastino Festi SS. et individuae Trinitatis Anno praesenti prolato Condescendit ibidemq fondata Jurisdictione sua officiose pace et Tranquillitate publica circa eiusmodi Actum servanda per suprascriptum Mlem promulgato partes utrasq ad sui Comparitionem acclamare fecit ad Curiae acclamationem Gnosus Hilarius Trzinski suo et aliorum Actorum nomine coram Officio suo Burgrabiali et Comparens reproducto

AGAD WARSZAWA

Decreto ex suis Controversiis prolato reinductionis
in Bona expulsa Krzyzanowo reinduci et officiose Bo
na eadem sibi per Executionem tradi affectavit ex adver
so vero adveniens Nobilis Lucia Milonska virgo Innupta
famula eorundem D.D. Krzyzanowskich Jure victoriosissimo eon
dem reinductionem his formalibus ante oculos fores
Curiae ita tu nie dopuszczam W Prowadzac Hi Pana
Trzinskiego bo tuma dozywocie sama JMć P. Krzyza
nowska stara na tych tu dobrach Krzyzanowie ktore
to dozywocie na sądach da Pan Bog pokaze impu
gnavit fieri ulterius eandem Reinductionem nomine
Dominorum suorum non admisit tum demum ipsa Generosa
Krzyzanowska verbis impetuosis Consors Generosi Valentini Krzy
zanowski Generosa Trzynski Circa Actum reinducti
onis Contemptuavit quo attento S. Burgrabius ab
ulteriori reinductione in Bona eadem supersedit
Causarum Praesentem pro Disjudicatione praemisso
rum omnium seu fortiori demandanda executione rursus
ad officium Castrensem Plocensem pro Ternis Querelarum
Causarum Officij Judicij ac Causarum Exemptio
num primus et proximius abhinc in Castro Plocensi Sebeb
remisit remittitque praesentes Conservando Partibus
utrisque Terminum in ibidem Comparendi peremptoriam
Albertus in Barcikowo Barcikowski B. C. Plocensis manu
propria in Termino itaque hodierno vigore praemissae
reinductionis Conservationisque ipsius Termini indi
em hodiernam incidere et proveniere Partibus ipsis
utrisque Actore a quidem per S. Hilarium Trzinski suo et
aliorum Actorum nomine pro Citata vero per Generosum
Valentinum Krzyzanowski suo et aliorum Citatorum
nomine Coram Judicio Officij Praesentis Comparere
et Secum Judicialiter Controvertere quam Controver
sias Judicium Praesens Coram se inductis ex auditis

ad obiectam pœnam Banitionis perpetuæ ex parte Nlis
Bythowska Consortis Nlis Francisci Zoltowski sup. Citati
obtenere teneri eosdem Citatos Judicium Præsens locare de loco
standi censuit rationibusq. inductis non posse constituere
sibi locum standi ad invenit tandem parte eadem Citata Mode
ramini Judicij sese subiciente decrevit præsentibusq. Decer
nit quatenus pars eadem Citata in Constitutionem ad præsens
loci standi pœnam quatuordecem Marcarum Polon. Parti
et Judicio totidem Judicio in instanti sub pœna Bani
tionis inter Terminos tactos publicanda Partivero sub appro
batione eiusdem Condemnationis quæ in defectu per Judicium
Præsens approbatæ et quoniam tam Parti quam et Judicio
in pœnis suprascriptis est satisfactum proinde ad invento
loco standi ad præsens hoc idem Judicium Partibus inter
se Jure agentibus experiri demandavit in experimento
vero experiri Mandavit in experimento vero Judicium
officij Præsentis resolvendo remissionem Gnosi Barcicho
wski B. Cassæ Plocensis ab impugnata reinductione ad
se factam eoq. attento non modo temere impugnata
et reinductio vigore anterioris Decreti affectata
verum et documenta quibus impugnatum in Terminis
præsentibus non producuntur proinde ratione eiusmodi impu
gnationis Citatam Partem pœnas succubuisse ad in
venit et decrevit præsentibusq. decernit Quatenus hanc
temeritatem Gluendo pœnam Duplicem Quatuordecem
Marcarum Polon. Parti et Judicio totidem Judicio quoq.
in instanti sub pœna Banitionis inter Terminos Tactos
publicanda Parti vero in Actu reinductionis ~~quæ in~~
~~Casu Contra~~ sub simili pœna Duplici quatuordecem
Marcarum Polon. pro in Casu eiusdem Duplicis pœnæ quatuor
Decem Marcarum Polon. non persolutionis sup. eadem Parte Citata
et Bonis eius obiecti decernitq. Ministerialisq. quibus Regni Gna
lis ad Intromittendum Partem Actoream tam Civitatem
pœnæ Duplici 14 Marcarum quam sequentialiter similiter Duplici

ex vi eiusdem Civitatis poenae Duplicis ac M. Polon. non persolutionis
succubitae correspondentia addita solvenda persolvat sub poena
Banitionis quae in casu Decreto praesenti contraventionis
super eadem parte citata et Bonis eius obus decernitur
Nihil omnino Judicium hocce quatenus citata Pars vigore
Anterioris Judicij sui Decreti decrevit praesentibusque decer
nit partem actoream in Bona expulsa reinducat ad quam
reinductionem officiose expediendam Judicium Memoratum
S. Albertum Barcikowski B.C. Plocensem addidit et deputavit
quam reinductionem idem S. B. ad primam partis Actoris Requisiti
onem capitato oportuno tempore conducendus expediet
et faciet citata vero Pars eandem Reinductionem nec per se
nec per suas quasvis subordinatas impugnare audebit perso
nas idque sub rigore in Decreto Anteriori Judicij sui inter
positum. Decretum comprobationis inter S. Zedler et
Adsistentem Custodem Plocensem Nlis vero Lukoski Banitus

In Termino hodierno ex citatione literali Castrensi Plocensi
Tenoris talis sequentis Adalbertus in Boguslaudice Boguslaudski
Plocensis Plocensis Capitaneus vobis Perillustri et Reverendissimo
Bartholomaeo Joanni Hubicki Custodi Cathedrali et Offici
ali Generali Plocensi Dno et Nli Martino Lukoski pro tunc
famulo tuo et Mandata tua exequenti de personis Bonisque
tuis quibus obus Mandamus vigore Regio et nostra qua hac in
parte fungimur Capitaneali authoritate ut in Terminis Que
relarum Causarum Officij Judicij Jeno 2do prius et proxi
mius abhinc in Castro Plocensi celebrandi per peremptorie
Comparentis ad Instantiam Instigatoris Judicij Nostri
eiusque Delatoris Dni Simonis Zedler qui vos 2do
post obtentum super vobis poenam contumaciae citat
ideo quia vos contra omne jus aequitatis et Justitiae
ac legis Regni quae unicuique quidquid est reddere jubent
tempore certo vobis futuro in Termino declarando circa
dimissionem Bonorum Missendo Garadaskie ad quam appre
hendendam eundem famulum suum Perillustris Custos
permisisti qui missus a festis Paschatis Christi

Domini ad festum Sancti Joannis Baptistae in vita Actoris
existebat circa ipsam rumationem Anseres Nonaginta
annates sexaginta Gallos indicos sexaginta porcos quinq
Annorum trium burrum valoris quatuordecem trahas
valoris trium vasa Braxatorij valoris quadraginta octo flo-
renorum Polonorum dolia septemdecem Aratrum cum ferro vaccas
quatuor Idem Luhoski pro re et persona Domini sui intercepit nec
praemissa ad multiplicem amicabilem requisitionem tum et of-
ficiosum arestum quae et praesentem citatione arestantur restituere
Actori non vis tu per Illustris Custos Quinimo eadem cum sum-
ma injuria et praejudicio Actoris detines Citatus itaq ad
videndum et audiendum te ad extraditionem rerum praemissarum
una cum poenis Judiciariis stringi et compelli idq quod juris
erit exequi sitis itaq pro termino parituri et ad praemissa
responsuri Datum in Castro Plocensi feria 6ta intra octa
vas festi SS. Corporis Christi Domini proxima Anno eiusdem 1699
Judicem Nodiernam incidere et provenire Partibus pro
rebus Actorea quidem praesentem citata vero per Dominum Valenti
num Klemie Dolski pro interesse Reverendissimi Custodis
tantum coram Judicio praesentem comparere et secum Judicia
liter controvertere Quarum controversiis Judicium praesens
coram se inductis exauditis teneri partem Actoream docere
citatam parti de termino et contentis citationis suae adinve
nit et ut doceat Judicialiter decrevit et quoniam docuit
proinde Judicium praesens causam praesentem Partibus tribus pro
sequi injunxit tandem in prosecutione ulterioribus par
tium controversiis coram se inductis exauditis decrevit
praesentibusq decernit quatenus Actor valorem rerum in ci
tatione et regestro specificatarum tum prout incommodum
Reverendissimi citati cesserunt praefata res et ad solutio
nem valoris seu taxae earundem Ad dissimus citatus sibi Actori
tenetur Medio Corporali Juramento comprobet idq in sequenti
bus Querelarum Castrensium Plocensium terminis prius et proximius ab hinc
in Castro Plocensi celebrandis post quam comprobationem Judicium
hac in causa decernet idq quod juris erit. Termino Partibus

Partibus eiusdem utriusque ibidem totali in vigore Conservato Compa-
rendi peremptorio super vero Nobili Martino Lukowski non Comparen-
te et ad jus juridice per Nobilem Regni Generalem H. Josephum Kresicki
de Plocko Judicialem Clamatt et vocatt petiit S. Mercoratus
Actor super eodem Lukowski pœnam Banitionis decerni et
Judicium Prosens Juri Communi et Instigationi Partis
Actoreæ inhærendo super eodem non Comparente pœnam Banitio-
nis uti ante ita et post officiosum Arestum tempestive per
Prosentem valentinum Klemiewski interpositum et per officium prosens
susceptum decrevit ac eundem
non Comparentem esse Banitum sententia sua declaravit
ad eandemque publicandam Banitionis pœnam Nobilem Regni
Generalem H. Josephum Kresicki Judicialem addidit et deputavit
qui quidem Nobilis satisfaciendo deputationi suæ a Judicio
præsenti habitæ præfatam Banitionis pœnam Modo præ-
misso super Citato Actore ac eundem Citatum non comparentem sen-
tentia sua declaravit ad eandemque publicandam Banitionis
pœnam Nobilem Regni S. supra supra Kresicki addidit qui quidem
satisfaciendo deputationi suæ præfatam Banitionis pœ-
nam publicasse proclamasse et ad notitiam omnium deduxisse
de quo præsens fecit Relationem post quam publicatam
Banitionis pœnam Causam hanc cum toto illius effectu
ad Nobilem Loci Capitanei eiusque officium competens remisit
remittendique Prosentem Libri Hicque in Continenti Coram Officio Aug.
Prosens Castri Capitanei Plocensis Comparens H. Matthias de
Kamionki M. R. S. authenticus et juratus officioque Prosens
ex reproducto eodem authentico bene notus palam publice
Recognovit quia ipse Citationem Literatt sigillatt pro Sortis
Prosens servi Coram Citt ad Bona Koczorowy Perillustris
et Reverendissimi Custodis hæreditaria Coram N. Martinum
Lukowski famulum ad Bona Lukowsuno Magna Sabbatho in-
tra octavas festi SS. Corporis Christi Dni pœne præteritt
detulit exportavit præsentemque administratore eorundem
Bonorum Koczorowy reliquit et publicavit ut juris est
de quo præsens idem Nobilis fecit Relationem atque idem Nobilis

qui supra Recognovit gratia ipsi Inhabitis secum hobilibus Iacomin.
lis et Raybaldis suis in evidentiam testimonium assumptis ad
Requisitionem Officiorum Curie Ledler fuit in Bonis bilis
Reverendissimi Cathedis Ad creditantis sabbatho
secundo Retroactionem Citationis pro prefatis ibidem in Bo
nis inde Condescendendo ver in citatione specificata pre
benit Testavit de extradicione eorum Verus Administ
rator ex Bonis Ignaciatis Officiales Monuit de quo
protest ill Alis de Relationem

Banitus Ghus Ensfer Sacramens
per Nic Fontanodi ac alios

In Termino hodierno ex citatione literali Castrens Nocere Genuens Cath
Adalberti in Bogustawice Bagnatawen Nocere Diocesis Capitaneus
Nob Gio Feliciano Luchardi Ensfero Sacramenti de personis hominibus
gis Sub mandamus Vigore Regie et nostre qua vac in parte fungimur
Capitaneali authoritate ut in Dnis Querelarum Camp Officij Judicis
Cenis secunda finis et proximis ad hanc in eos Nocere celebrandis
ac peremptorie comparent ad Instantiam Integrati Judicij nostri qui
Relatorum Penalibus et citatus dum sic Dominicanus Bele et Regis
Canonicus Sacerdos Prepositi Frenen et Christianissimi Duntaxat de
Bonorum Malocino ad impositurum Frenen Ecclesiarum Denutanis
Patronum qui se secundo vocat planam Contumacia citati Sed Jura
ti contravenendo legitimis Regni Tempore certo in Decretalibus esse
Statutis et quidem primo dictus Indultatus Ghus Ensfer Sacramenti Fama
libus suis de nimis et cognominibus ignotis qui primo nostre pre
cepto Remerus personarum alius qui se excedens cum armis sub pre
textu cujusdam decisi ad impositurum Frenen in Frenodo consistens
Ad Intromittendi Ecclesiam Denutanium in eadem impositura Jam pri
mum nequiter commiserant Sine ulla data occasione immisceti
Qui immissi Sanctuarii armis mandata Dni sui exequendo hoc na
ti in quavis mina pte obtemperando eundem Ecclesiam Denutanium
nempe innocentem nullius culpe seu noxe in eadem Ecclesia
Frenen locum consecratum ubi major securitas haberi queat Jam
dictum Ensfer Sacramenti inquisitis et alias violenter ab
Regnis Deum timuen Villam discedendo ad Ipsum Ecclesiam ar
mis Insecutis hoc nec his contentiverunt ex omissorum Sed

revolvendo ausus ex informatione et mandato memorati Jacobi
Jnfuj pretd patriarche primitivas potestatis bona spiritu
te Matris Ecclesie mente alta animo deliberato armati hostiliq
tas ibidem cum assoribus tenutarium in eadem Villa Mate
rine ad intimendi et alios varios locos inquisitiones ibi adje
ctis formalibus Matem tactis attactis pectore dismigo mecha
nicis in dictis horis migo bibliothecam immo per effractis
ac post ejdem ex campo Villa Materine violas predictorum ejus
dem Ecclesie prosiliat a titulis quinque et octuaginta ex
voto grege decem violenter et deliberate ea mandato hujus
cemodi et ad bona Ecclesie tua hereditaria tua expulerunt
easdem vacas et thaurum ad multiplicem tam ejusdem Ecclesie
tenutarij quam Villanis Pulensis impositi expostulationem Of
ficialium Mlis et Nobilium aretum memoratis recusantibus
Pecorum non extradidisti nec extradere voluisti immo Mes
et Mem ad officiosum aretum immunitatis contemptua sti in
vitam et bona tenutarij ut Mlis de vita securus fuj posset ve
rificata damnum maximum respectu horum et aliorum
Pecorum intulisti et ex aliorum vitulorum causa ecclesiasti ecu
ritatem publicam ac immunitatem ecclesiasticam violasti et
violasti ibidem a ratione personum succubuisti et succubuisti
Jerusalem contra legem Regni excessibus pena et ratione empto
rum succubuisti ad quas juxta decernendas et ad quod
Juris ordo exequendas presentibus citandi sibi pro termino
adveniente peremptorie et ad omnia Judicia alter. respon
sum Jactum in Ecclesia Florentij pena sexte retia Octobris ad est.
sacratissimi corporis Christi etc. anno 99 Indictione hodiernam
inquidem et provenientem de facto pars actorea coram Judice et
testibus comparente et termino cum hodierno legitime acta
tam ad deducendum citate parti de termino statuit coram e
odem officio et testibus ejus Mag. Nicolaum Joseph Ferre
rium de Florentia Juris studiosum palam publice recognovit qua
ipse citatis literas requisitas pro termino presentis sententie
contra etc. ad bona Ecclesie Penne juxta ante Festum
sanctorum Petri et Pauli Apostolorum ratione pretentum
et ejus primam et qua prima ordinaria citatis stabilen
ta tempestive ante obtentionem ejusdem in una integra septi
mana detulit exportavit posuit reliquit presentes

lia curiali publicavit ut Juris et moris quo sic deducto ejdem citatae par
ti Jno eanq. p. Mlem Rgni Glem Honestum Josephum Presidej de Ploc
Jo Judicialem ad Jus Juridice tribus et ultra Juris formam vici
bus quatuor acclamare procuravit quae citata Pars taliter per
eundem Mlem existens clamatt et vocatt non stetit nec pomsca
nuit imo contumax extitit cujus contumatiam praefata Pars Ac
torea coram Officio praesenti accusando petijt Poenam Banitionis
perpetuae super eadem Parte citata n. comparente decerni aliaq. in
talibus fieri solita Juridice exequi et sentiari postulavit et Judi
cium praesens Instigante eadem parte Actorea Poenam Banitionis per
petuae decrevit eandemq. esse perpetuae Banitam declaravit et ad
publicandam poenam eandem Banitionis perpetuae suprascriptum
Presidei de Plocko Judicialem addidit et deputavit Qui quidem
Mlis satisfaciendo deputationi suae a Judicio praesenti habitae praefa
tam Banitionis perpetuae poenam modo praemisso super eodem
Gso citato et bonis ejus obus obtentam ac eundem citatum esse perpe
tuo Banitum et de regno Poloniae praescriptum honore priva
tam Juri communi contrarium et rebellem hic in Arce et
extra in Ponte ac in quatuor Partibus Circuli Civitatis Plo
cens in frequentia multorum variae conditionis et sexus ho
minum ad Judicia moderna Forumq. publicum congregatorum
alta sua voce praeconica et sonorosa publicavit proclamavit et ad notiam omnium protunc praesentium in
duliam dedavit de quo hanc suam Idem Mlis fecit relatio
nem post quam publicatam Banitionis perpetuae poe
nam Judicium praesens pro facienda in praemissis super
eodem citato et bonis ejus obus Juxta praescriptum Juris
communis executione Officium competens videlicet Gsum
Joannem Strzeszewski Burgrabium Castrensem Plocensem
vel quemvis alium addidit et deputavit Qui quidem
Gsus Burgrabius satisfaciendo ~~deputationi sua a Jud~~
muneri Officij sui eanq. ad primam Partis Actoreae requi
sitionem Decretiq. praesentis exhibitionem peragere tene
bitur idq. sub poenis in legibus Rgni contra negligentes Offi
ciales sancitis citata vero Pars eandem executionem nec
per se nec per suas quasvis subordinatas impugnare audeat
personas Idq. sub poena Banitionis perpetuae quae contra

Impugnatorem Interponitur pro sentibus

Banitus Lisowski pro Lisowski

Coram Judice in presentia inter Instigatorem Judicij officij Gentis eiusq; Delatorem Ilem et Albinum Lisowski actorem ab una et Ilem Petrum Lisowski parte ab altera citatum ideo Lucia ipse in portraviam Juris publici et dignitatis pretendo ~~dicte~~ nec pedes ill legibus Regni detestando more Grispomm metuendo ius eadem postponendo impune ipse et temere presumpsit contemptibus eundem actorem affligere fratrem suum germanum afficere verbis contumeliosis contemptibus ac post comminare convulnerare vulnera in deductione specificata infligere nec his contentus verum in majorem rebellionis ausum invitam eiusdem actoris diffidavit et huiusq; diffidat pat de facto premissa ora executus est pro quo pro Regestri excepit processq; exinde emergentes prout decet adversus ipsum de bernendas presentibus citatq; alias Actore ipsa de premissis latiore indicem rodierunt inscidem et prout ita citatq; actor Coram Judice Gentis Ste Comparens et terminum eundem rodiernum per totam Judicium Curiam legitime attentatus ad docendum citto de termino statuit Coram eodem Judice et actis eius Ilem Regni Glem Ilustrem Josephum Lubieski de Plocko qui statutus pulsus regrit Lucia ipse Actorem literatum rigitte et termino Regis proxim Condicitur ad Curiam Lisowo feria quarta ante festum Sanctorum Petri et Pauli Apostolorum tum eius primam et pro pedum Contumaciam ad obtenta respective ante obtentionem illius in una integra septimana detulit et portavit posuit religavit Actor familia Curiali publicavit et juris et moris ipse Magno Patere idem Mandatum fecit relationem pro sic deducto eidem Citto termino eundem Ilem Regni Glem Illustrem Josephum Lubieski de Plocko Judicem tribus et ultra Juris Formam vicibus quatuor acclamare procuravit qui Citatus taliter pro eundem Ilem clamat et vocatus non stetit nec comparuit imo contumax extitit cuius Contumaciam pro facto actor Coram Judice Gentis accusando petijt pro eodem citto non comparente pedum Banitus pro petum decerni alias in talibus fieri solitas Juridice exegui et sententiari postulavit et Dominus pro Instigante actore pedum Banitus pro petum pro eodem citto non comparente decrevit eundemq; ipse pro petum Banitum sententia sua declaravit ad eadem publicandam Banitionis pro petum Adrianum Regni Illustrem Josephum Lubieski de Plocko Judicem addidit et deputavit

qui quidem pleis fatis faciendo deputacõni sue a Judicio pntis
habitis et fatar spacionis spetijs gdnam modo emisso pcõ
eorum Actio et bonis eius obis obtenta ac eundem Actorem esse
perpetue Banitum et de cõis pleoria proscriptum honore pri-
vilegijs Juris communi contrarium et rebellem hic in acie et ex-
ta in ponte ac in quatuor partibus Ciuitatis Flo-
rentie in pregrentia multorum virorum Condicionis et sexus hominum
ad Judicia moderna forum publicum congregatis alta voce
Cronica et sonora publicavit proclamavit et adnotitiam
eorum Actorum et partium in dubium deduxit de quo hanc pa-
tem pleis fecit Relationem postquam publicatam spacionis spe-
tius gdnam Judicium pntis facienda in omnibus suprad
Actis et bonis eius obis juxta pcessum Juris communis
executione ipsum competentis vidt Joannem Albizum Grebechi
Burgrabium Castri Florentie addidit et deputavit quidem
Joannem Burgrabium eandem Executionem ad primam partis
actoree requisitionem decreti pntis et exhibitionem perage-
re vetabit idq pleis omnibus in legibus pnis contra neglegen-
tes officiales famuli Citatus vero pa nec per se nec per pas
quosvis subordinatos eandem executionem impugnare au-
deat personas idq pleis Judicium spacionis spetius quod contra-

Interno hodierno et Dilatione anteriore suspensionem Inquisitionum
partibus in pagnis utrisq idq ad legentes Queretti Castri Florentie
pnis ibidem contenti ultima conservatione facta et Judicium pntis data
et concepta et hoc in Causa et actione Judicia inspecta inter Inqui-
gatorem Judicij officij pntis eiusq Delatorem pleis Andream Carli
et Dorotheam Bromieria Conjuges Parentes alterius Joannis Carli
filium actores ab una et pleis Sophiam Bromieria olim Stefani Rubi
Grechi Consortem de relictam viduam matrem Jacobum et Albizum filios tu
Paulum ipsis patruum Grechie in pcedentium mentionem et indivisum tacto
malefacto Consilio principales Executores venenosi Patricidij et filium Nondedichi
ac famulos eorum quorundam nomina et cognomina ad pleis verum ignota dicti n
penitus in absentia juris tramite deviantes et curantes dum Laborum per dnum
Bellum Officialem dictorum Judicium pntium Petrum Jacinum Antonium
Langetium et Bertum Leonardum de Villis alta et extensa Carta et
sibi Rosempli Stephani de Rubeis cum Decreto auctoritate pte et
absentia citatos in Judicio pcessisse ad Juris Canonici
partes ad Co. Tenui ipsi Villipensis legibus constitutionibus pnis in pcessu
ipsius de retento et proinde cito meritate ad Actoris instantis non
contestati antecessoribus minus dampnis violentis actoris et gravaminis
eundem a cetis Grechie in restauram processationes [illegible] patratis
Matthaeum Gutkquelli Valentinum Medrothi aliosq ad hoc reates

nunc in Anno pte Elapso tempore in protrne expresso Supra
scripti Gnosi Officialis filij Principis Jacobus ex Mandato Gnosae
Matris Consilio Gnosi Patrui adscitis Supraposito adhaerenti-
bus et famulis fundum certum agri in Bonis Officii Wlosczybory
situm Actorum proprium hereditarium a multa annorum serie
per Antenatos illorum agentes ipsos pacifice possessorum violenter
invaserunt armati super inequitarunt Actorem Maritum
colligentibus de eo agro subditis suis adstantem verbis con-
tumeliosis Gnosus Jacobus tractavit in duellum inermem
provocavit contemptuavit oppressit subditos de agro hocce
fugere cum minationibus jaculorum bombardis se se pro-
ripiendo et explodere ad eos volendo in vitam diffidationi-
bus intendi interimere Actorem vel quemvis aliquem ex
subditis conati agrum memoratum ac siliginem collectam
violenter adimere et sibi indebite applicare voluit et pra-
missa ad effectum deduceret ni casu amicus certus Acto-
rum via strata hunc prope locum discedens a praemissis
eos persuasione mitigasset nec his contenti alio de-
mum tempore proxime elapso in protestatione spe-
cificato ijdem G. G. Osieccy filij ex jussu Gene-
rosae Matris consilio et inductione Generosi Pa-
trui habitis se cum adhaerentibus non nullis ex
supra positis ac alijs famulis ac subditis suis su-
pra expressis agrum praefatum per actores siliginem
hyemalicoseminata armatim super inequitarunt vi-
olenter invaserunt subditis hisce siliginem ean-
dem gratia Divina sat abundanter excrescentem
coarare demandarunt prout ijdem subditi agrum eundem
veluti desertum in contemptum plane collatae de su-
per gratiae adstantibus Gnosis Osiechich coararunt
siliginem in praejudicium et damnum Actorum annihilarunt
eosdem injuriarunt. hacce violentia alienum bonum
appropriare voluerunt aliam quoque siliginem bobus
ex aratris et equis in quibus supervenerant compa-
bulerunt concutearunt in nihilum redegerunt
nec hic violentiarum meta tertio demum tempore

augentes violentiam violentiam eundem agrum non vacuum
per actores post eam temeritatem relictum ad siliginem
aestivali millibus conseminatum memorati inculpati
cum famulis ac subditis supra positis modo con
sueto violenter invaserunt subditis eisdem con fal
castrare jusserunt qui in effectu eo executi sunt sili
ginem con fal castrarunt Actores injuriarunt da
mnificarunt tum in et alijs locis divisionalibus
Actorum in sylvis et Bonis sibi indebite usurpan
do per excisionem arborum plurimarum damna in
tulerunt inferuntque in dies aliasque violentias
et injurias sibi Actoribus multis vicibus perpe
trarunt quae inquisitione probabuntur poenasque con
dignas ex qualitate facti succubuerunt ad quas
super ipsis decernendas quod juris erit exequendum
nihil ominus ut eosdem subditos apud ipsos offi
ciose arestatos ad sumendas de ijs poenas statu
ant vel pro ijs respondeant praesentibus
citantur alias dilatione inquisitionis anteriore
de praemissis latiore in diem hodiernam incidens et
proveniens praefata pars Actorea coram Judicio
praesenti praeter comparens petijt sibi vigore an
terioris dilationis inquisitionis eductionem
ejusdem in instanti decerni Mtem quemvis
Rnd gnalem ad rothisandum se super in corru
ptos testes addi et deputari et Judicium praesens
juri communi affectationique ejusdem partis actoreae
uti licite annuendo eidem Mtem Rnd gna
lem honestum Josephum Kresicki de Stocko
Judicialem addidit et deputavit quae quidem pars
Actorea videlicet G. Andreas Kurski rothi
sante eodem Mti juramentum corporale
ad imaginem Crucifixi Domini observata
illius debita solennitate in facie Judicij officij

Presentis suo et aliorum Actorum nomine fecit et praestitit
in eam juramenti rotham quia testes sui ad hanc
inquisitionem inducendi non sunt corrupti nec
appretiati nec informati Deo et Sancta Jesu
Christi Passione ita ipsum adjuvante post quod
praestitum juramentum idem Gnosus Karski Actor
ad perhibenda testimonia seorsive induxit quorum
testimonia in occluso rothulo habentur et eidem
Actori in occluso rothulo sunt extradita Requibus extra
ditis et ad se receptis Officium praesens quietavit quie
tatque praesentibus.

Dilatio Ingrionis inter Nles Beski et Cresenski

Inscã et actione Judã inspaxã inter Instigatorem Judij Officij
Partis eiusq Delatorem Gsũm Valentinum Beski actorem ab una
et Gsos Nicolaum Cresenski et Mariãm Niedroska inuicem Conju-
ges tum Valentinum Niedroski et Annam Stãcka Stroiden Conju-
ges alty Nrãm Lowalenski ad effectum de nre ignotum postea inno-
uerit specificatum famulum Dicti Gsi Cresenski nec non
Laborioswm Vitto famulũ aggressũ parte ab altera Citto pro
dicto Officio ipsa succubitio exco Quia ipsi in Contrariũ legũ et Con-
stitutõe Nrã Iudendo primo Iden supradictus Gsus Cresenski
Nlem Lowalenski actoris famulatus a famulitio avocavit qui
quidem famulus superveniendo ad sylvas actoris cũ Laborioso
Vitto in bonis villæ Zalowo Consistens ex mandato Dicti Gsi
Cresenski primo arbores betanicas et varias sylvas fragis
imposuit quibus impositis ad Gsum Niedroski cãa pernoctan-
di discessit ubi relictis ttalis cũ lignis associato sibi Dicto
Laborioso Vitto ide Nlis Lowalenski ad Granariũ actoris ipsius
seram reseravit Quo multas seorsivo Regestro
specificatas in eodem Granario existentes accepit quas res
actor in Castrino in ijsdem Wallis Invenit et uti suas recepit
supradicti quoq Niedroski sylvas in divisorijs in bonis villæ Za-
lowo variis libendo locis deportarunt actorem ad Certa
Marcas damnificarunt quod Contra leges Nrã excepcrunt pa-
nas eo nre Janitis succubuerunt adquas supscripti de cer-
ne Nihilominus ut eundem famulum et subditum Dicti
Gsus Cresenski ad emendas de ipsis panas coram Judio
Officij Partis statuat vel in defectu statutionis ipse illis
respondeat Quo Citatq alias Citatione ipsa de Comparis
latione indie hodiernam inciden et venien partibus ipsis
utriq actorea qde plũ Citata vero per Nlem Valentinum
Niedroski Coram Judio Parti Comparentibus et Jeum de li
controvertentibus gratum Controversijs Judium Quas Coram
se inductis et audictis ad affectationem partium utrarumq
dedit et concepit hoc id Judicium Dilationem Ingrisitionis
super contenta Citationis parti utriq idq adsequentes grevent
Festum Nlem verno prius et Festum Athine in Castro
Nlem celebrand termino partibus eisdem utriq Videlicet
totali in vigore conservato. C. P.

Dilatio Ingrionis inter GG. Beski et Cresenski

Inscã et actione Judã inspaxã inter Instigatorem Judij Officij
Partis eiusq Delatorem Gsum Nicolaum Cresenski actorem ab
una et Gsos Valentinum Beski et Mariannam Balinska

Conjuges actg Mem Sucharenchi famulu ipsor parte altera
ra Attos pdeo Quia ipsi ut veriti pdnas legum et Cesque
Gsus Bzchi ut famulo suo ex informatione Rasorius tra-
has ut lignis a Gsó valentino Miedrochi et hortofonis eius-
dem pfato Gsó Miedrochi datis in via publica interceperit
eg[ro]s ut trahis p hebdomadam detinuerint et ad ctrectum
Mlis et Mlium ut extradiderunt Mem quog Kowalenchi
tunc temporis circa trahas existentes fugare cãpuat qui
nescit huiusq quo se convertit eidem actori vestem insen-
orem valoris Quindecim florenor Pol tam et pecuniã ad quin-
quid decem florenos interceperit aliasq plurimas violentias ut
tractat p[ro]ut contra leges Regni exercuerunt petunt Ri[chter]
ominus ut eundem Kowalenchi idem Gsus Bzchi patruat
vel in defectu patrocinio ipse met pro ipso respondeat Qsum
alias Citatione ipsa de primes latiore indiem Lodiernam
incidente quelibet in partibus ipsi ut trigs actorea ad p[ro]
Citata vero per Mem valentinum Bzchi huiusmodi nre
coram Judice pte comparen et pecuniã Dñi controversiarum
rum controversiis Judicij offens coram se inducti exandiebat
ad effectã rem partis actoreã dedit et concepit hoc idem
Judicium Dilatione Ingressionis partis in trig supercontenta Cita-
onis idg ad sequentes Quarti Castrenses Mensem ternos qui-
et patius abhinc in Castro Mensi celebrandos termo par-
tibus eisdem utrigs ibidem totali in rigore Observato compa-
rendi peremptorio.

In causa et actione Nobilium nupcien inter Dnos Stanislaum Kiemiaszewski
ejusq Relatos Mr. Martinum Kiemiaszewski et Mariannam Lubienie-
ckam Relictã Stm Adalberti Retz Kiemiaszewski Actores et Nobilem
Nicolaum Zaorskim Paulum et Michaelem Zaorskios Kiemiaszewskie
Reos Cum partes pdte ad altera Citatis ipso die quia pars ad-
versa Dnus Publicus et deputatus procedendi tempore
impetitionis expectare requierunt ad terciam plenam actor
in eodem pretorio alias dum et Crumpiendi ad horas
alias Lipe cum alienatis alias Dnicanis cum quibus
determinare quod Magnum actoris interesset pro non
continenti residentia Actricem determinatius Actricis dene
gantes Verbis possessio afferent cultivo transeuntes enter
denunt Actores Quamvis Kmunerandi nullatenus in Bdentes
se pienb[us] cum inficerent ordinem procurant in Ulterius
tiebus Actoris diffidentes et quod ad leges Rei exercent pe
Citatis alias Citationis ipsa de primis latiore indie
pendem ne inde hodie inidem et proveniens Partes
ipsis utrisq Actores quidem p Dñ Martinum Kiemiaszewski
procuratorem Nre Citata vero p Dñ Stanislaum Kiemiaszewski
sus et alios Citatos Nomine pcar Judicium pens compa-
rens et secum dicto controversiarum quarum controversiis
Judicium pens coram se inductis Exandiebat deveniat
deverunt quatenus Actores ultimo Medio perpetuis
orante compidunt eog in sequentibus Quarti Lares

Sub Actu Fr̃ae Secundae post Festum Visitationis B.V.M. 1699

In Terno hodierno et decreto anteriore mediantequo Judicium Officij praesens Parti infrascriptae Citatae Contenta Citationis evadere inunxerat idq in sequentibus Querelarum Castrensibus Plocensibus Terminis utpote modernis cum Terminis ibidem contenti ultima Conservatione facta et per Officium praesens concessa. Et hoc in Causa et Actione Judiciaria infrascripta inter Instigatorem Judicij Officij praesentis eiusq Delatorem Gnosum Andream Koskowski Actorem ab una et Gnosum Joannem Osiecki parte ab altera Citatum ideo Quia ipse in Contrarium Jurium Rni inaequitatis ac Justitiae procedens accepta ab Actore certa summa in vim exemptionem agrorum in Villa Osiek piaseczny iacens et de eadem summa recognita quietatione circa quae recognitionem quietationis et levationem summae appromisit se agros omnes apud ipsum in obligatione existens eidem Actori plene et integre dimissurum attamen non totos nec integros dimisit et dimittere nonvult qui nimo Actorem eludit Citatus itaq adviden et audiens ipsum ad dimissionem eorundem agrorum vidlt in Campo sub Chabowo transversum agri sulcorum quindecem put se longum et latum extens item in Campo in loco dicto Zachoynikiem transversum sulcorum viginti quatuor put se extendit in longum item in Tertio Campo sub Osiek Wloscibory sulcos quinq ex transverso sulcorum decem sub bonis Osiek piaseczny Consistens per sententiam Judicij praesens stringi et poenas ratione elusionis sub ipsum statui Alias decreto eodem anteriore de praemissis latione in diem hodiernam incidens et proveniens Partibus ipsis utrisq Actorea quidem plur Citatus itidem plur Coram Judicio praesens comparens et secum Judicialiter controvertens

630

Quarum Controversijs Judicium Praesens coram se inductis ex-
auditis decrevit Praesensque decernit quatenus idem Citatus
Decreto Evasionis Juratoriae satisfaciat idque in instanti
ad quam ipsi pronunciandam juramenti rotham Judicium
Officij Praesentis Mtem Rni Gnlem Honestum Josephum Kre-
sicki Judicialem addidit et deputavit qui quidem Gnosus
Osiecki Citatus rothisante eodem Mti juramentum cor-
porale ad imaginem Crucifixi Dni observata illique debi-
ta solennitate in facie Officij Praesentis iuxta rotham
in Decreto anteriori expressam fecit et praestitit quo
Judicium Praesens attento eundem Gnosum Osiecki Citatum
liberum a causa pronunciavit et pronuncitat decreti
Praesentis vigore.

In causa et actione iudiciario in presencia tho inter Instigatorem officij
Sentencie cuius delatorem Gregorium Martinum Golynski Venerem Stanislaum
nouicendz actorem ab una Victorinum Zawidzki et Ludouicum Krasenska in pro
Scriptorum violentiarum principales reos ex altera Simonem Strzepewski alg
Stanislaum Krasewska ipsorum cum principales et complices et quidem arbitra
cum quarto nono authoritate et assio Scabi ab altera ad videndo protho 631
Curie actibus Sentencijs statuta ordinationes Iuris in legibus et Consti
tutionibus Regni descriptis per ipsos Venerem ac sacrabilis ex eo quio
ipsi immemores legum earundem Iuris Primo ad Bona Lempino actorum
Hereditaria animo deliberato cum armis ad infrendum nimis et violentia
tempore in petitione expresso supervenisse Bona eadem violenter aggredi ibidem
bonaq certis Actoris prospicere obtinuisse sunt indagare non sufficiendo
dominus ad Campos Bonorum Lempino ubi subditi Actoris agnum et colle-
ctas et nulla data occasione inio vi et violento modo duo pario bouis
valoris florenos Polonos Trecentos subditis Lempinensibus rebus hic
approprijare vendere eosdem bonos quos ad requisitionem amicabilem quam
et officium Illustris alias nolle subditos Curie Scriptos Scultetum Valentinum
Grabowskiensem et Cantorem Cmetonales flagris et pugnis concutere et eosdem
Lugare in ritum Actoris Domini Varisso in locis detinere prout et hucusq detinet
Bonaq alias violentias inferre prout de facto omnia Petitiua exacta sunt
et id ipsum Iuris esse dequendum Sentencijs statuendo Alias Petitione ipsa
de Petitis Iuore in diem Iudicium breuem et propemodum partibus
ipsis vtrisq actorea quidem plus Citata reo Gregorio Adamum Skowdzki
Curie Iudicio Sentie Lempenensibus et Regni Iudicij aliter contro nentibus
quarum controuersijs Iudicium Forum sibi ad quod Iudicialibus exactionibus ad Acte
tationem partis actoree dedit et concessit Iudicium hoc citationem
Inquisitionis quoti vtrig super contenta citationis vig ad sequentes Querelam
Castrum Plocen Iuris prius et proximius ab hinc in Castro Plocen celebrandos
Iunio partibus eisdem vtrisq ibidem Iotali in vigore conuentionis
premissio Regni mandamenti Curie eiusdem Officio et Actoreas ultra Curia
pro Pl. D. Honesto Josepho Gnesicki de Ploscko palam publice
recognouit quia ipse Citationis literas sigillo pro Iuris Sentibus
Iurent contra citatos ex quibus Leon Nobilis Zawidzki ad eandem Gabriel
ni contra Nobiles Strzepewskie ad Bona eorum Sabbatho post Stanislaum post
Sexagesimi Carnis Christi proxe preteriti tum et eorum primas et quibus
fuit. Contumacia et absentia Sentie Nuncupate obtentionem ipsarum in una
integra Septimana deduxit exortauit et in suis Citationis per scriptum Copiam
fecit et publicauit ut Iuris est de quo Sentiam eidem Ministerialis fuit relationem

Infirmitas Jaroszewo Wieselowo

Prout in presencia Curie Actoreo in scriptis nominatim partem citatam citatum et
citatum ipse scriptum eiusdem relationem M. Gabriel Honestus Mi-
chael Chotki de Lelice in Castro Sabbatho ante festum Sanctorum

Petri et Pauli Apostolorum Anno nuper currenti Recognoscat Justinus
tali Dallutus in Bogustawice Bogustawski Plocens Monsen
et Capitaneus vobis Grodz Mariannus Leszowna olim Casp
Stanislai Wiesiołowski causarii dicti oto nidu Matri eius Andreæ
Mariannæ Suzannæ filio et filiabus suis Wiesiołowskiæ eius
edem olim mariti matrimonialiter provenientis aliisq; quibuscunq;
eiusdem olim mariti sui Successoribus ad quos de Nominibus ignotis
fob postquam tamen innotuerint in ulterioris iuris tractu
officiandis de personis bonisq; vestris quib Omnibq; mandamus
vigore Regio et nostro qua hac impetrata fungimur Capitaneali
authoritate ut Ipse Termino Generalium Consuetudinum Officii
die vicesima, secunda proximius ablime in Castro Plocens
celebrandi alias ac peremptorie coram nobis ad Instantiam
Generosi Mariani Sobieszynskiego Procuratoris Stanislai Sarosewski
Procuratoris quod nobis et quidem minorennes cum tuto
rum de suis decumbentiis ipsa quæ Petrix mandatum annexum
sui mariti authoritate et assensu actum iuxta et ad Scriptum
Castrens Plocens debitorie per eundem olim Stanislaum Wiesiołowski
in scriptis nomine Petrici vestrum quia mediante solutione summæ duorum
millium florenorum Polonicalium ab actu supra script inscriptionis per
dictos testes Nativitatis Sancti Joannis Baptistæ proxime præteriti
scriptæ inscripta est ideo sub libera inquisitione nullo modo
actrix elegerit infrascripto festo Nativitatis Sancti Joannis Baptistæ
sub cuius libet omni acceptanda cui inscriptioni contra venire do
vadium eiusdem vestri ejusdem actum in actionem deq; illum nunc
eundem pro tempore in instructione existentes succedere
et Nomen eiusdem olim Generosi et Parentis vestri hæreditarium
deponere per scriptis nec intromittere cum ad Bona Bachorzewo
eiusdem olim Generosi et Parentis vestri hæreditaria iuxta
mentem Inscriptionis supra script officiose attendatis adhuc
sius imo tenere per hos ordinatas personas diligatis prosequi
vadium eiusdem inscriptionis apposito una cum satisfactione
rei principalis actoris ad solvendum simultaneis pro quo ejus
vobis deferendo et de quo duris mittendum per scriptum
Citationis alias pro tenore scripturi et ad præmissa judicialiter
prosequendi datum in castro Plocens sive sexto post festum
Nativitatis Sancti Joannis Baptistæ proxima Anno Do
mini Millesimo Septingentesimo Nonagesimo Nono ~~octavo~~
~~Actum Plocens Die Mensis Anno~~ Indictione Quinta
nam hæreditate et provenientibus partibus ipsius actoreæ
quidem per valedictum nomine Generosis citata vero per Gene
Sebastianum Zarembski Scribam Judicii Plocens Competentis
ad Judicium eiusdem coram vestris partis citatæ respectu
nem dedit et concessit Judicium Judice et Actore, ac præ
natis vni et Scriba Sacris citatis videlicet Guido Andreæ
Wiesiołowski per istum instrumentum Juris communis

632

medio Corporali iuramento Comparendo cum Actis nec citatis Judicium
Dens Causam hanc cum Toto illius effectu ac partibus ipsis sanctis per
donec perentoria cui repositio est instantia medio corporali Juramento aliquo
Defuit Suspendit Suspensumq de Declarat eq ad Sequentes Festum
proximius ab hinc inchoatis Placeq celebrandos Termo partibus eisdem
citris q ibidem totali in rigore contumacia Comparendi peremptorio.

Banitis Nobilis Dobrenecki per Zoltowski

In Termo Juramento relationis literali Castren Plocen Terris Segnerbis
Palatinatus in Boguslawice Boguslawski Plocen Plocensis etc Capitaneus 633
neus Liber Nobilis Matthias Dobrenecki, Famulus infrascripti Actoris pro
Strago de persona sua quoq bonis gliis omnibus quandamcunq Litigio
et vestro quo hac occasione seu quovis alio quocunq Legitimo
cum in Terris Quivelcunq Causarumq officij Judicijs Terra et
cunda prius et proximius obtinere in Castro Plocen celebrandos Termi
perentorio eiq Comparendi ad Instantiam Actoris quisq Secundo post obtentam super re petram Citationis
eius Citat dico quia in Suscepto apud eum Actorem amandi Jumen
litio eodemq non Continuato de quibus pluribus rebus ut prote
neste Sazenevi Quesi Actoris valoris quadraginta Florenos Polon
rebusq aliis de eisdemq non facto calculo ab eodem Insuno Castren
vocatoris vestem et res eadem non restituisti quapropter Contra
legem Dei vocatoris quamq prohibitionem Sanctas Synodales Li
aliquos Superbia et Bonis suis de non restitutione armis venum et
vestis sua Solutione taxe earum decernendos ac inhumanum
aut idem Famulitium continuet Scutibus Litanis sed pro Termo
futuro Paturus ut dedicialiter respondeat Datum in Castro Plocen
Feria Secunda ante festum Nativitatis Sancte Joannis Baptiste
Sexta Anno Dni 1699. in diem hodiernam Quidem et pronunciatus
Actor coram Judicio Scripti q lecti Compareus et Terminum
Citatus Reus Stanislaus Bresicki de Plocko qui Statuti q palam publicq
Sum Josephum Bresicki de Plocko qui Statuti q palam publicq
Recognovit quia ipse Citationis literarum Citatus q lecti q ipse Termus
Scutibus Servicis Comparuit ad Bona Solidum Pecuniis
Servandi Officium ibidem Litem inter dictum in Citatione pro
Litem tum et cuius primam et qua pro una Condemnacio et
obtenta temporibus ante obtentam illius in rem in
regia Legitimam detulit expertum et publicatum est Quisq est
quo sic decreto eidem citto Termo quo per Stanislaus Reus Quisq

Honestum Josephum Kresicki de Plocko Judicialem ad Jus Juri
dice tribus et ultra Juris formam vicibus quatuor acclamare
procuravit qui citatus taliter per Gaudium Gnalem clamatus
et vocatus non stetit nec comparuit imo contumax exstitit
cuius contumaciam Gnosus Actor Coram officio Praesenti accusando
petijt super eodem citto poenam Vaonis perpetuae decerni et
Judicium Praesens insti parte Actore poenam Vaonis perpetuae
decrevit eundemque esse perpetuae Vanitatis declaravit ad
634 publicandam eandem poenam Vanitionis perpetuae suprascriptum
Kresicki de Plocko Judicialem addidit qui additus supra
scriptam Vanitionis perpetuae poenam publicavit proclamavit
et ad notitiam omnium deduxit de quo Praesens relatio
postquam publicatam Vaonis perpetuae poenam Judicium Praesens
praefaciendam in Praemissis super eodem citto iuxta praescriptum
Juris executione Gnosum Albertum Barcikowski Burgra
vium Castrensem Plocensem addidit quam idem Gnosus Bur.
ad primam Actoris requisitionem captato tempore expediet
citatus vero eandem non impugnabit sub poena Vaonis perpetuae
quae contra impugnatorem interponitur Praesentibus

B

In Termino Judicio ex decreto anteriore comprobationis Juratoriae mediante quo Judicium Praesens parti Actoreae contenta citationis comprobare iniunxerat idque insequentibus Querelarum, Castrensem Plocensem Terminis ut pote modernis cum Terni ibidem contenti legitima conservatione facta et hoc in causa et actione Judiciaria infra scripta inter Gnosum Joannem Cyrenski Actorem ab una et Magnificam Marciannam Lasocka Dapiferam Terrae Zakrocimensis parte ab altera iuxta et ad interessam certam inter se ab una et Actorem parte ab altera conscriptam qua submisit se et inscripsit accepta ad rationem condictati pacti a Gnoso Actore summa et hoc intuitu tritici coretorum quinquaginta mensurae Zakrocimensis ad titulum vistulae Zakrocimensis suis curribus per subditos de Bonis Kolorgs et alijs contracto cum Actore certo pretio scilicet quemlibet coretum computando duobus imperialibus sive quovis procento et additamento denegare et verbo Nobili contraveniendo

licet

licet vendere iuxta gratum et pretium conductum debuerat hoc
triticum iam pretio certo contractum ad cuius contemptum
iam per Actorem in parte exacta tot summa vendere et deneghare
iam a dicto Actore quam ad amicabilem requisitionem non curat
veg curat qui primo recusat proinde pdictus Vicecomes
omnium et quadam ibidem expectantium una cum regulatore li
bre coretorum quinquaginta mensure Zolrocimen Succabuit Quen
tibus citatur alias decreto eadem compositionis audiendo de
quibus facere in diem prorogarunt Intimq et proxienq Quibus
quidem Actor coram Officio Dicti pleti comparens de summa
eorum Vicecomitem legitime attendans mencionabam Quesam
citatam ad Iuo Iurisdicte tribus et ultra Iuris formam exibg
quatuor acclamare procuravit qui citatus et vocatus peremptem
illum clamata non venit nec comparuit imo contumax
existit Quibus contumaciam Quatus Quidem Actor Coram
Officio Dicti Vicecomitis accusando petijt super eadem Quesa dapsitua
citata pquam banitionis decerni alias in talibus fieri solita
Iurisdicte regni et subditis pro tuendi et pro zelo Iustitie
Iuri communi et instigationi eiusdem, Quesi Quesadi
delegato ut ipse cito ad annuendo super eadem Quesa citata pquam
banitionis uti ante ita et quod officium Vicecomitis Quesadi
per illum Quesitis Iudicialem interpositam et per Vicecomitem
Quesadi suspectam decernendi ac eam Quesam citatam esse
banitam Sententia sua declarandi ac eam publicandam
banitam pronunciandi illum Regni Quales Quesadi
Quesitis de plenitudine Iudicialem addidit et deputauit Qui quidem
Actor satisfaciendo deputationi sue a Iudicio Dicti Vicecomitis habite
et pfatam banitionis penam modo debito super eadem Quesa citata
et bonis eius omnibus obtinendam ac eandem citatam
esse banitam Dicti Regno Dolorum proscriptam tenere
pronunciandam Iuri communi contrariam et rebellem fore iuxta
et retta in parte ac in quatuor partibus eiusdem Curie Iudicis
plenarie in pregmatica multorum nam conditionis et sexg
prouidam de Iudicio moderna penam publicam Quesadi
alia hac nostra perdonica et sonorosa publicauit proclamando
et ad notitiam omnium pro hac Vicecomitem in dubium deduxit
de quo fuit quam idem Actor fuit relatorem post quam
publicata banitus pquam Iudicium Vicecomitis Quesadi cum
voto illius et effectu ac partibus ipsis Quesadi in Vicecomitis
super eadem citata et bonis eius omnibus iuxta pretextu

Juris communis executione ac Magnificum Locumtenentem
sive Locorum Capitaneum seu Officia Capitaneatus sub
cuius vel quorum Jurisdictione & Fatto citata una Bonis
suis subesse vel consistit venisse vel mittitq; & pendentes

Jn Terno Diduno ex illorum literali Castrens Plocens Terrior Terbis
Palatinatus in Bagnolanice Bogorodzki Plocens Plocensis
et Capitaneat. vobis Nobis Joanni olim Matthiæ filio
tunc vividem Joanni olim Stanislai filio Chmielewskim
quæ non Nomine Philippo vividem Chmielewskim de persona
bonisq; nostris gliv Ombur Rigore Regio et nostro quæ
hac in parte fulgimur Capitaneali authoritate mandamus
vt in Terris Quevelarum ac Cancorum Centuriorum prima
secunda prima et proximius absque in hastis Plocens celebrandis
personaliter ac peremptorie compareas ad Instantiam Nobilis
Matthiæ Pobielski Actoris qui nos citat idq; quatenus nobismet
sub insertione si quas instas et legitimas super certa
certa Bonorum Matkowo Jnitalki vos habere Prendicis
Coram nostro Judicio reproducendis Summarie seu Summarie
qui et quando ex inscriptionibus apparuerit Venerabis
delendabis quidetis ac de jure & fata dicta Matkowska
condescendatis hic vero premissa facere recusaveritis Citatis
vel in Bonis eo nomine Sanctis condemnari idq; quod
Juris sit Regni Jus Sententiam Judicij nostri Civilis et
Sententiari & Curiebus citamini filio Jnitalki abundabuti
et ad premissa Judicialiter respondendi Datis in Castro
Plocens feria Secunda infra Octavas festi Sacratissimi
Corporis Christi Domini anno eiusdem 1699 indem hodier
nam inscriptis & premissis partibus ipsis utriusq; Actorea quoden
Citata vero per Nobilem Joannem Charczinski Coram Judicio
Citati comparentibus & sensi Citi controvertentibus quarum
Controversijs Judicij Pleno Coram se inductis exanditis dedit
& concessit hoc idem Dilatorem parti Citati ad deducenda Jura & Munimenta ad Causas Patens necessaria idq; adsequentes quorum Castrens Plocens terminos post Bartholomæi
inscriptis primis & ultimis abhinc in Castro Plocens celebrandis
termino partibus citatis utriusq; ibidem Citati in vigore conservato comparendi peremptorio. Jtiq; in Continenti Eadem
Actor et actus eius Citi Comparens M.R. Gratis Honestus Josephus Lereschi de Plotno palam fuerit & Actiones literales exhibuit & terminis Citationis pendentes Contra
Citt

citt ad Bona Paulaki feria sexta ante festum Sanctorum Petri et Pauli Apostolorum Illustrissime exponatur proponatur respondeatur et publicabitur ut juris et moris est Regio Castro Dei Nilis feria V. Calendarum

In Causa et actione Judiciaria instantia inter Nles Joannem Josephum et Franciscum tum Theresiam et Mariannam aby Annam Virgines Innuptas Bethlenshie actores ab una et Reliquum Victorinum Gorlichi Canonicum Regularem Lateranensem Conventus Cracoviensis Promulatorem Causarum Conventus eiusdem tum Nles Feliciannam Machinska relictam olim Nilis Alberti Gorlichi aby Stephanum Album et Stanislaum Gorlichie Prodicti olim Nilis Alberti Gorlichi Consortem et filios parte ab altera Actos juxta ad instantiam Castrensis Plocensis mediante Nili Stanislaus Gorlichi avus ~~patruus~~ Patruus Gorlichich Nili Thomæ Mierenshi avo ibidem actoris summam Precentoriæ Plocensis inscripsit et seu solutum obligavit at tamen ipsi uti bonorum seu portionarii earundem Possessores et successores summam eandem Persolvere nolunt et ad interessi eidem contravenerunt Judicium ibidem adgressum succubuerunt adeo quod ipsis de cernendo Actibus Citantz alias Citatione ipsa de Emissio latione indiem hodiernam incidente et venient partibus ipsis actricis actoreæ ydem Nles Joannem Bethlenshii suo aliorumque nñe Nili Citata vero Josephi Valentinum Glenienshi procuratore Patris Reverendi tantum prodidisse Gorlichich et Josephum Casimirum Mierenshi Coram Judice Acti congressi et seu Nili Controvertentibus gravem Controversiis Dñus Judex Coram se inducit exauditis dedit et concessit Judicium hoc Dilatorem ad producenda Munimenta Causæ Actoreæ impugnatia ita in subsequentes. quorum Castrensis Plocensis terminos

In Causa et actione Judiciaria instantia inter Instigatorem Judicij officij Actis eiusdem Delatorem Josephum Ludovicum Korytki actorem ab una et Josephum Michaelem Gembarth aby Franciscum seu alterius cuiusvis nñis Sliwenshi Famelum ipsius parte ab altera Actos ideo Quia ipsi petitorium hero Defunctus Sliwenshi tempore in Possessatione expressato Dum et quo actor certis in negotijs Villæ Krzyzanowo Gnoien Ackyzanowshi hereditaria gestare Dominii sui

cū Latenis Jotticovian abeodem Gnōso Cmyanowski mipsadi-
fecderet et ire eadem villa Cmyanowo parumper subsisteret
ego vero ad pascua misso ecctune Predictus Sliwienski animis
sonutus potus discedendo ad suprascriptam villam Cmyanowo
cū advertisset equum in libenis pascuis autoris propriam
compedibus ligatū eundem ex eisdem pascuis dissolutis compe-
dibus accepit velocis cursu cū eodem equo fugiendo Ille ob-
mala fide verba protulit Dzegnay ty Panie Braie stych wo-
nien dum idem actor de accepto sibi reservit ego eundē
Sliwienski pedeper insequebatr et accepta notitia ad villam
Bythowo advenit causamq acceptionis equi ex libenis pascu-
is de eodem Sliwienski investigaret Predicty Jesus Gembark
Dūus nr exandita actoris injuria et oppressione eundem
sine ulla occasione loco administrandi Justitiā affecit con-
tentibus baculis convulneravit vulnera inflixit alias
excepit seu exacerbavit ad Cor legeo Rni quepervat
Atlas Citione ipsa de quinis latiore indicem hodierno
gdēm sti Citta vero Joan Valentinum Latenius sui Con-
parentibus et sensum Judi controvertentibus graviusq con-
troversijs idem Jesus coram se inductis exanditis decrevit
Juthibusq decernit gratenus actor vulnera medio Corpora-
li comprobet quod in sequen quarett Costren Mocen terris
prius et prius abhinc in castro Mocen celebrand termo
partibus eisdē utriusq ibidem totali in vigore conservato
comparendi perentorio strictq instantis coram eodē
Jesu et actis eius pro Comparens M.R.dus Horatius
Josephus Crepitchi de Mocho palam quiq recogno-
vit Quia ipse Citationi literalit deducit et terminis Jesu
per eandē Citatus contra Cattos ad Bona Bythowo Jenia Tertia
et Citenta tum et eius primam ex qua Bona Contu-
maciā est Citenta tempestive ante Citentionem ipsius
in una integra septimana detulit exportavit Pontes
familia Curiali posuit reliquit et publicavit ut
Juris est dequo Pontem idem Mlis fecit relationem.

In Cā actione Judi instanter inter Instigatorem Judicij
officij Partis eius delatores GG Joannem et Mariannam
Nempcha Conjuges Rec non contram filiam eorundem Conju-
gum ato Mlem Annam Celestam Jacobi Cite suprascriptorum
GG Osterchich Jun Laborosum Instituta Richlik de villa
Osiek

Feria post Visitationis B. V. Mariae 1699

Decretum inter Gnosos Rosciszewskie et Gnosum Sobolewski Notarium Varsavien.

In Causa et Actione Iudiciaria infrascriptt inter Gnosum Valentinum Sobolewski Notarium Terrae et Castrensis Varsaviensis Actorem ab una atque GG Stephanum et Albertum Rosciszewskie ob Gnosi Nicolaj Rosciszewski Filios nec non Margaretham Słoncewska primi ob Gnosi Alberti Kulczycki Secundi vero uoti ejusd Gnosi Nicolaj Rosciszewski derelictam Consortem Vidiam parte ab altera usque adhaerendo Decreto anteriori Iudicij Officij Castrensis Plocensis inter Praefatum Gnosum Actorem et eund Gnosum Nicolaum Rosciszewski et Słoncewska invicem Conjuges prolato pte ab altera Citatos et adcitatos Ideo Quia ipsi Contraueniendo ejd Decreto quo mediante Statuitio Gnosarum Suae Gnosi Stanislaj Kosinski Mariannae Gnosi Konarzewski, Ioannae Gnosi Ludouici Kosinski Iudicis Castrensis Plocensis Consortum ac approbandam cessionem ex Summa duorum millium florenorum Polonorum in Bonis Łysobyki Terrae Varsaviensis haerens vel Similem faciendam in re et personam Gnosi Actoris injuncta est easd Gnosas Kulczyckie post dimidium Anni tam vigore Submissionis Suae quam et Decreti anterioris nec ob Praefatus Parens illorum vide licet Gnosus Nicolaus Rosciszewski nec eadem Gnosa Słonczewska conjuges neque Iid Gnosi Rosciszewski uti post Parentem Suum legitimi Successores bonorumque Possessores Statuerunt Statuereque licet multoties amicabiliter

requisiti fuerint in fundamento et virtute prioris Decreti
ad Acta authentica Rni nolunt imo recusant itaq citantur et adci-
tantur ad videndum et audiendum ipsos ad Statuitionem suprascriptam
Gnosarum Kulczyckie ut cessione in re et psona Gnosi Notarij
Actoris Moderni approbent vel alia faciant per Sententiam Iudi-
cij nostri stringi et rigore in Decreto expressum super ipsos
extendi alias Citatione ipsa Premissis latiori in die hodierna
incidens et proueniens partibus ipsis utrisq Actorea quidem
per Gnosum Thomam Duplicki Plenipotentem inscriptam
Citata uero per Gnosum Stephanum Rosciszewski suo et Fratris
ac aliorum nne Coram Iudicio Officij Psens pter Comparen-
tibus et secum Iudicialiter Controuententibus quarum Controuer-
sijs Iudicium Psens coram se inductis exauditis Decreto ante-
riori in Causa hac in Terminis Querelarum Feria se-
da ante Festum Visitationis Ge V Mariae pxma Anno
Dni 1692 hic in Officio Psenti lato standum esse censet et decer-
nit ac Psentibus decernit Quatenus ejd Decreto anteri-
satisfaciendo Citati uti ot Gnosi Nicolaj Rosciszewski Succes-
res Gnosas Kosinskie et Konarzewska de domo Kulcz
ad approbandam certam cessionem in eod Decreto de Actu spe-
ficatam a data quaeuis Rni authentica intra decursum Tor Se-
manarum statuant et id ab ipsis efficiant et procurent
eand cessionem approbent idq sub paena banitionis per
quam in Casu Decreto Psenti in Premissis Contrauentionis e
dq Gnosarum Kulczyckie non Statuitionis prout de facto non
statutam super ejsd Successoribus olim Gnosi Nicolaj Ro-
szewski decernitur et Terminis publicandam in Casu Contra-
uentionis in primis Querelarum Castrensis Plocensis Termini
post easd 4tuor ab Actu Psenti celebrandis in Castro Plo-
censis per Iudicium Psens Conseruatur peremptorius et oblitus
ad Psens paena 4tuor decem Marcarum Polonicalium parti et Iudic

totidem Judicio quidd in instanti parti uero sub majori pœna
videlicet duplici quatuordecem Marcarum Polonicalium
juxta processum Soluenda Decreti Psentis vigore Hicq
in Continenti Coram Officio Psenti pter Comparens Mlis
Dni Gnalis Honestus Josephus Kresicki de Plocko
palam publiceq recognouit Quia ipse Citatt Literalem
Sigillatt pro Terminis Psentibus Seruiens editt Super
Citatt ad bona Rydzyno Sabbatho post SS et Indi
viduam Trinitatis anno Psenti detulit exportauit et
publicauit ut Juris est de quo Psentem fecit Relationem.

Metio Szydłowo Rosciszewo

In Causa et Actione Judiciaria infrascripta inter [illegible]
[illegible] Magni
ficum Joannem in Laszewo Szydłowski Judicem Terrae
Zawichsiensis Pltus Plocensis Capitaneum Piasecensem Acto
rem ab una et Gnosum Valentinum Rosciszewski Subdapiferum
Lanciciensem distributorem Salis Pltus Plocensis parte ab altera
citatum ideo Quia ipse assumpto in se per Laudum Publicum
Pltus Plocensis officio distribuendi Salem quo stante officio
eundem Salem cuiq ex personis Nobilibus ad proportionem Bono
rum Iuste et debiteq dare et distribuere tenebatur in con
trarium tamen permissorum processit et Quum Mco Actori
Salem eundem pro Bonis ipsius obus hereditarijs concer
nentem licet requisitus fuerit et exigentia sua tene
batur literisq non attentis ad Mcum Actorem cum speci
ficatione doliorum scriptis manuq sua propria subscri
ptis non dedit et dare renuit imo Salem eundem pro Bonis
Laszewo et alijs eo pertinens Actoris competentem
in suum commodum conuertit quo facto contra Officium suum
distributoriatus excessit literisq suis contrauenit Poenasq ratio
ne permissorum in legibus Mri eo nunc Sanctitas et ex arbitrio Judi
cij ad inuenendas succubuit Pro ex Citatis Alias Citatione

ipsa de praemissis latiore in diem hodiernum incidere et praevenire
partibus ipsis utrisque actorea quidem per Adamum secundum Hem-
petenter inscriptum citata vero pro tunc coram Judicio officii
Pers. comparens et seu Judicatum controversiae quarum Judi-
cium Pers. controversiis partium coram se indulgentiis
exauditis adhaerendo literis per citatum ad Mum Acto-
rem cum specificatione dolorum salis extradendorum scri-
ptis suoque coram Judicio reproductis decrevit Pers. quoque
decernit Evanetus in fundamento earumque literarum suarum
scriptarum citatus parti actoreae pro bonis eius obus
dolia salis triginta ad actum Pers. in octo septima-
nis ad requisitionem partis actoreae salvo salario ad
Thesaurum Regni provenientem extradat sempiternum eiusdem
salis in casu non extraditionis persolvat sub poena
Bannitionis quae interponitur et hoc limita poena Trium
Marcarum parti et Judicio totidem solvenda

Dilatio Inquisitionis inter Gr. Mickie

In causa et actione iudiciaria infrascripta inter Instigatorem Judicij officij Sententiarij ipsorum Delatores instum Gregorium Mihili nec non laboriosos Lucam Gregorii Damianum et Laurentium subditos de Villa Mosarik actores ab una et Rev. Hermimum Mihili et Annam Diarshka conjugis ejus rectos parte ab altera Deo quia ipsi sortimendo legibus Regnique omnemam nis prestenserunt Fidelitatem attamen ipsi et precipue Hermimus Mihili non contentus anteriorib[us] violentijs superiorib[us] nationibus eiusdem grauibus laboriosis Lucae actoris conjugis laboriosis communerationibus [illegible] quae obductio latrist in se et se de post conjugis per se ipsum actoris obiectionib[us] galorum Judicorum per actores ac S. interceptionis et diuendationis unde causa mali orta est sertiag die laboriosi Laurentij actoris nomine Innocentius primo verbis [illegible] accepto baculo alijsque telis periculosis Maritum quoq[ue] ad Inferiora nominandos violentias et injurias inistauit et terminant qui ex Mandato eius et instatione Laboriosos Gregorium et Damianum tunc temporis armatos per sanguem nec ex illuc unum bombardo et sulbrata framea occasionem actori Domino dando ac se cutus est ad eorum animo iaculari voluit et inculpatus fuisset ni nuspiam essent a laboribus eodem fidelitas exercendis fugauit quo subditi per integrum diem labores non exercuerunt ob minimum timorem Demum eadem die actori Domino fidelit lib. subsequens speranti cum bombarda et sulbrata framea viam intercepit verbis probrosis suis affect[us] cum bombardo aliquoties ad actorem explodere voluit interimere atten tauit in duellum provauit ne post eadem die dum actor Dominus amicos ad Monstrandum Agros de quo subditi actores pugare concessit conduxisset ipse iterum aduenit in presentia tum temporis Amicorum vestis duabus evaginatis actorem Dnm actoris ne ex tentus vitam in miserem licentiam de se resoluendo Nem Dicig subsequente tempore Nem Diezgelenshia ad actorem misit ut eadem met actor ipsa in Agro festo eadem Diezgelenshi offenderet qui actor cum eodem Diezgelen shi ad agrum discessit ex quo monstrandi ipse tunc temporis ac eundem actorem in presentia eundem Diezge lenshi inculpatus est et attendo non consultationem actoris adhuc iaculari et alia bombarda voluit Ed demmet Diezgelenshi

ipsum non permisit Verbis tunc temporis actorem Thesem affe
cit Induellum provocavit In Vitamq actoris eorum Multis personis
diffidavit et Machinatus est Interimereq actorem coram diversis
personis se omnino declaravit agrosq certos actoris proprios ademit
suis agris applicavit Gazanq Laboriosi Joannis subditi sui
In via publica alias na Wygonie edificare iussit Aliasq pluri
mas Violentias et Injurias peregit Per quod contra Leges Regni
uterq eorum excessit Poenasq Conjux Supra fata ratione furti
obiectionis Mariti sui incitationis L. Laurentij concussionis
praedictus vero Maritus ratione bombardarum abusus ac aliarum
Violentiarum succubuerunt citans Alias citatione eadem
de praemissis latiore In diem hodiernam incidens et veniens
Partibus ipsis utrisq actorea quidem per E. Gregorium Mlicki suo
et subditorum nomine citta vero per N. Hieronimum Mlicki suo et
consortis nomine coram Judicio praesens comparens et secum In
dicialiter controvertens Juramentum controversijs Judicium praesens
coram se inductis exauditis ad affectionem Partis actoreae
dedit et concessit hocce Judicium Dilationem Inquisitionis
part utriq super contentis citationis usq ad sequens T. C.

Eductum inter Gosickie

In Terminis hodierno et dilatione anteriore super eduendam Inquisi
tionem Partibus infrascriptis utrisq usq ad sequens Querelas Castrensis
Processus Terminos utpote modernos cum Termini Ordinem contenti le
gitis conservatione facta et per Judicium praesens data et con
cessa et hoc in causa et factione Judiciaria infrascripta inter Insti
gatorem officij praesentis eiusq Delatores Nobiles Andream Jacobum
et Albertum Gosickie fratres inter se germanos et M. Joan
nem et Bartholomaeum Gosickie olim Nobilis Petri Gosicki filios
parte ab altera citatos ideo quod licet Leges Regni neminem
injuriare imo unicuiq quod alienum est reddere et resti
tuere suadent poenasq rigidiores contra delinquentes Impo
suerint Ipsi in contrarium earundem Legum procedendo poenasq

Legibus imposterum non metuendo Ad[ministrand]o tempore certo in Scrio ad
aduenientis oretenus proponend. instanterque exercere et peragere
teneant dum Supradicti Consules existentes Florentiae Curentibus Iuris
ordinibus in Minorennitate existentes et sibi succedere non
valuerant Supradicti inexpliti non tam ex Indigno profectu
quam magis ex fortuna appetentes bona Supramemoratorum a forma
seu potius sortes pro Utroq; Parente Iure naturali ad eos
certend. in stilla Successionis Sibi et iacentes occupando
et sibi appropriarunt Inventaria Utopote bones equos oues vacc
cas ac totum Supellectilem domesticam intercepernnt et in suu
usum ac commodum converterunt Edificiis Curialibus deteriora
runt et Summoper dispendium Damna ex interceptione
proventuum de Bonis et peccoribus Inquisitione probanda ad Scria
Nostra Florentie Dolose post Pfatos Consules intulerunt Pendes
penas Legibus Regni descriptas Incurrerunt Quas Pars
Actrix delatione eadem Inquisitionis interpose de Pdictis
Iuribus Indebite hoc[ie]nus Medijs et Incidentibus Pfata Pars
Actrix Subiect Pl. Andreas Godefridi Quam Iudicio Pdicto
pretiter comparens petijt Sibi Ungore Paternorum Bonorum
Inquisitionis Petitione eadem in instantia decerni Mtas
Quemuis Regni Fratem ad rothisandum de Super Incorsu
ptor Testes ad dicendum et deputari Pro Iudicio Pdicto Iuri com
petit Iuris ordinem Pdictum Inquisitionis Petitionis Pdicte Mtas
Regius Procurator ad dicendum et deputandum Iuri quidem
stare rothisq; Eadem Mtas Iuramentum Corporale ad Imagi
nem Sanctae Dei Euangelistae de Iusta Plenitate in Iuris Judey
offerri Pdicto fecit et prestitit in ed Iuramento rothum Iuris
Testes dari ad hunc Inquisitionis inducendi non fuit
Corruptae nec Appellatio nec informatio Pro et contra
Jesu Christi Nomine Invocato adiurante Pdicto Iuramento
Pdicta Iuramenta ad plenum Testimonium Testium
Inducti Quorum Testimonia in occulto rotulo habeas
et eidem Actori in occulto rotulo sint extradita
Legibus exhibita et de se recepto Pfatus Pars quietatus
quietaty Pdicto

In termino hodierno et Decreto anteriore mediante quo Judicium praesens solutionem summae sexaginta florenorum tum et Legalis poenae quatuordecim marcarum infrascripta actori pro vulneribus et damnis inquirerunt et hoc in eo idque in sequentibus Juere lanum

In causa et actione Judiciaria infrascripta inter Instigatorem Judicii officii praesentis inquantum ad causam praesentem pertinere videatur eiusque Delatorem Magnificum Stanislaum de Gosciszka Zielinski Subdapiferum Illmi Plocensis Bonorum Gumowo haeredis actorem ab una et Generosos Aegidium Myslkonski Thesaurarium Nurensem et Felicianum Kuklinska in uxorem conjuges tum Hyacinthum Ostasiewski et Magdalenam Kulinska eidem conjuges nec non etiam de Kuzborki Kuklinska relictam olim Senensi Adami Kuklinski Bonorum Summorum Kamienne Kmiecie Stanislai quovis modo possessores et tenutarios ex quibus Mandatum et Mandatum ex altera parte Baltica Citatis Delatis Quatenus ipsi Jam inscriptis si quas iustas et legitimas habuerint et ad eidem bona habere praetenderint reproducant summamque tenuissimas quid et quantum ex Inscriptionibus apparuerint Levent de Levatis quietent de Gratis Bonis Gumowo condescendant Bona Secundum Inventarium restituant et dimittant praesentem citatum Alias citatione ipsa de Commissio latione indicium hodiernum Incidens exquiriens Partibus ipsis utrisque actorea quidem pulter citta vero per Eodem Adamum Sekowski Stempolensem Inscriptum pro interesse Generosorum Myslkonskich Conjugum Generosum Ostasiewski suo et consortis et aliorum nomine pulter coram Judicio praesentem comparere et secundum Judicialiter controvertere Juramentum praetendere Judicium praesens coram se inducere exaudiri Non posse Judicium praesens delationem ad producenda Jura Partis citatae quam affectat ut in causa liquida Exemptionis et temporalis Citatione

pro exemptione dñi pro quibus respectu ciuitatis curiae
admittere prouidebat eidem Judici Iustitiae curiae Regni
Poloniae mandauit huiusmodi decretum Data Varsauiae
Et esse aggravata pro quibus non suscepit sed absedit
Et stephanus Szczawinski Vicecapitaneus Cracou et locumtenens
Petrus Judicis Judicii Terrestris Cracou Et Ioannes Tarnowski
Petrus Judicis Judicii Terrestris Cracou Et Ioannes Tarnowski
Petrus ad iura Et Ioannes Tarnowski Judicis Terrestris Cracou

Lautem pergendo ad annum 1693 ex reformatione
sua inserpta per sententiam Judicij presentis stringi
ad quod juris est exequi presentibus citatis

In Termino hodierno ex Decreto Tribunalitio Regni Petricoviensis
mediante quo Judicium Illud Petricoviense summas in Decreto Eidem
Tribunalitio expressas et enarratas Partem citatam ab Actu ellius Decreti
circa enumerationem Summa comprobare injunxerat cum Termini ad
videndi legitima conservatione facta et hoc in causa inter Joannem
Lasocki Locumtenentem Terre Wyszogrodiensis Actorem ab una et Joannam
Barbarinam Kossobowska olim Joannis Nowowiejski consortem Re-
centiorem Matrem Necnon Franciscum Casimirum et Andream filios Nowa-
wieskie bonorum Dobrowo Arciepiscopi Regno antecedaneos Posse-
sores Item Joannem Dobrzynski Regni Notarium Conrudem Nowo-
wiejski Curie Leovis modo Possessores parte ab altera citatos Actores
Ipsos Curiam ad Bona prefati Dobrowo et Eo pertinentia quo et quo-
alia liquida et realia habere prudendent reprochationis Causa
et Decreto Eodem Tribunalitio Regni Petricoviensis de anno eius
Petricoviensis in Judicijs Ordinarijs Celebris Tribunalis Regni Feria
Quinta post Dominica Septuagesima proxima anno nunc Currenti
Millesimo Sexcentesimo Nonagesimo Nono in Termino tractato
dierno ergo prefinsert Decreti Tribunalis Regni Petricoviensis
in diem hodiernam legitime Incidens et veniens partibus ipsis utrisque
Nowowiejscij et Dobrowo Franciscum et Casimirum Nowowiejski
Suo et alienum Nomine non Dum coram Judicio Officij Prefecturis
ponens et Rem Judicialiter controvertentibus Quadam contraversia
cum Nowowiejscij coram Judicio exaudita Eaq; considerata quando
Eidem Lucas Locumtenens non modo et Manifestatio Causa coram
Officio prefecti Feria quarta in Crastino Festi Sancti Joannis Baptis
Proxime preterita Factam Partem et in Termino presenti Judicialiter
Compartiente Licet Andreas Nowowiejski ad Comprobationem Sum-
mam in Decreto Tribunalitio expressam in Simul cum Compare
fratribus prestandum urgeat Inde Suspensa tandem et Exequitione
prefati Decreti Tribunalitio necessarium memoratus Andreas
Nowowiejski frequenter Reclamavit Passus et Loco Termini prius
et Quinq; ab hinc in Scriptis Ex eadem Citatorum ad predictam Com-
modernis alijs Compareat fratribus Summam Comprobationem Com-pa-
rationem Certis de Causis Subsidia Cautiones quid in Causa Decreto
Pro contraversia ad predictam Juramentum non Compari-
tionis super Eodem Andrea Nowowiejski et Bonis ejus

omnibus Interpositis Termino Eiusdem ultrig' Ibidem Iudicialiter in Vigore Conservato Comparendi peremptorio personaliter quem Contrario Actus nem Iudicium Agens Decretum Tribunalicium ad Debitam Executionem deducere Decretum Executator Dispositionem Iuridicam non Suscepit Sed ad Eosdem Dominum Stephanum Grazniczky Succes sorem Vice Iudicem ad Iudicia Ordinaria Capitalia Tribunalia Regni Districtuales ut Iuris est Motis Eidem Mandatis Iudicium Prosequens Locum non Substituit Eandem Arrestate Actori non Remisit de qua non admissa attamen frequenda Citatus et Executator est peremptorie Iudicium Vice gerit Regisse venit In omnibus Iure mediante Decisis est Representatum et Personaliter Certis Terminis Coram Nobis Comparens.

Ita Termino hoc ut nos ac ad Citationem Literalem Castrensem Ioannis Feria Sequentis Ad Albertus in Boguslawice Boguslawski Plebanus Clos et Capitaneus Vobis Generosis Joanni Kangowski in Sempolno Residenti Executori Principali et Dombrowski de nomine ad Bona Egnotti Comparendi ad Nicolaum Kangowski filium Wladislai de Targowice nec non Nobilem Mosciewski Honestum Casimirum Volenski dictos pro Rusticalibus Famulo Segmystowski Egnotis Franciscum Bogdanski et Barzkowski Egnoti Pauli Krasinski Famulis ad Labores Nobilis Martinus Bartholomeus Kurek, Thomas et Decepto Ezechiam Lucas Kosmal, Martino et Simonis Kangowski de villa Malachino ad Instantiam Martini Kubris Nobilis Egnati Egnoti Kangowski de villa Malachino Hereditatem Joannis seu alterius cuiusvis Nominis Lukales Egnoti Franciscum Malczewski Hereditario Jure ad Bona Egnoti Kangowski et Jus Allegatorum possessionem Habentis Instantiam Laurentii Jacobi de villa Zeglki Egnoti Kangowski Deputatus Nobis Vestris gratis Citationem Vigore Regio et Instantia qua hac in parte fungemur Capti Authoritate ut in Terminis Lucrelaudi Causarum officij Judicij Feria Secunda prius et prorsus ac hinc in Castro Plocensi Celebrandi petitis ac peremptorie Comparendi ad Standum Instigatoris Judicij nostri Cuius Delatorem Egnotum Casimirum Zalubski olim Joannis Filij Conradi Malachino Hereditis ad Elizabeth Mogielnicka primo olim Egnoti Matthiae

[illegible] reverendo viro ab [illegible] dum [illegible] mandato suo Domini Reformatoris
et ad infrascripta vis Matheum [illegible] Nicolai Datuschi [illegible] Comitatus
Pistorii et [illegible] Datuschia et Tiratis et filii Pauli Sulenschi quivis
et quilibet [illegible] Mariata ad hui Mercuri Gnosdi Ubertini [illegible]
Maritata vidua ad hui Mantis Fa multis et subditis Ca Dominorum
auctoritate et assistentia Capitanei ad audiendum attendendum et [illegible]
[illegible] et [illegible] Contra vos Ecclesiam [illegible] vos
seu subditos Vestros subditorum Gnosdi Datuschia ab subiectionem
et obedientia Dolentium a subditione et advocatione [illegible] in sua
possessione [illegible] nec ad [illegible] nec ad [illegible] vos [illegible]
testimonia [illegible] in loco dicto Gradecci in villa Malacreno sub
Pistorii [illegible] [illegible] ad confalcandum
dicta [illegible] [illegible] Gnosdi Datuschia seu Sulenschia
Petrum Contra Confalcestrario vel multos tempus [illegible]
protractionis nec non [illegible] Petrum Gnosdi Sulenschi Manni Gnosdi
Datuschia diffidationis [illegible] Cautum [illegible] Mille
facta debita [illegible] ad [illegible] [illegible] in [illegible] [illegible]
[illegible] [illegible] [illegible] [illegible]

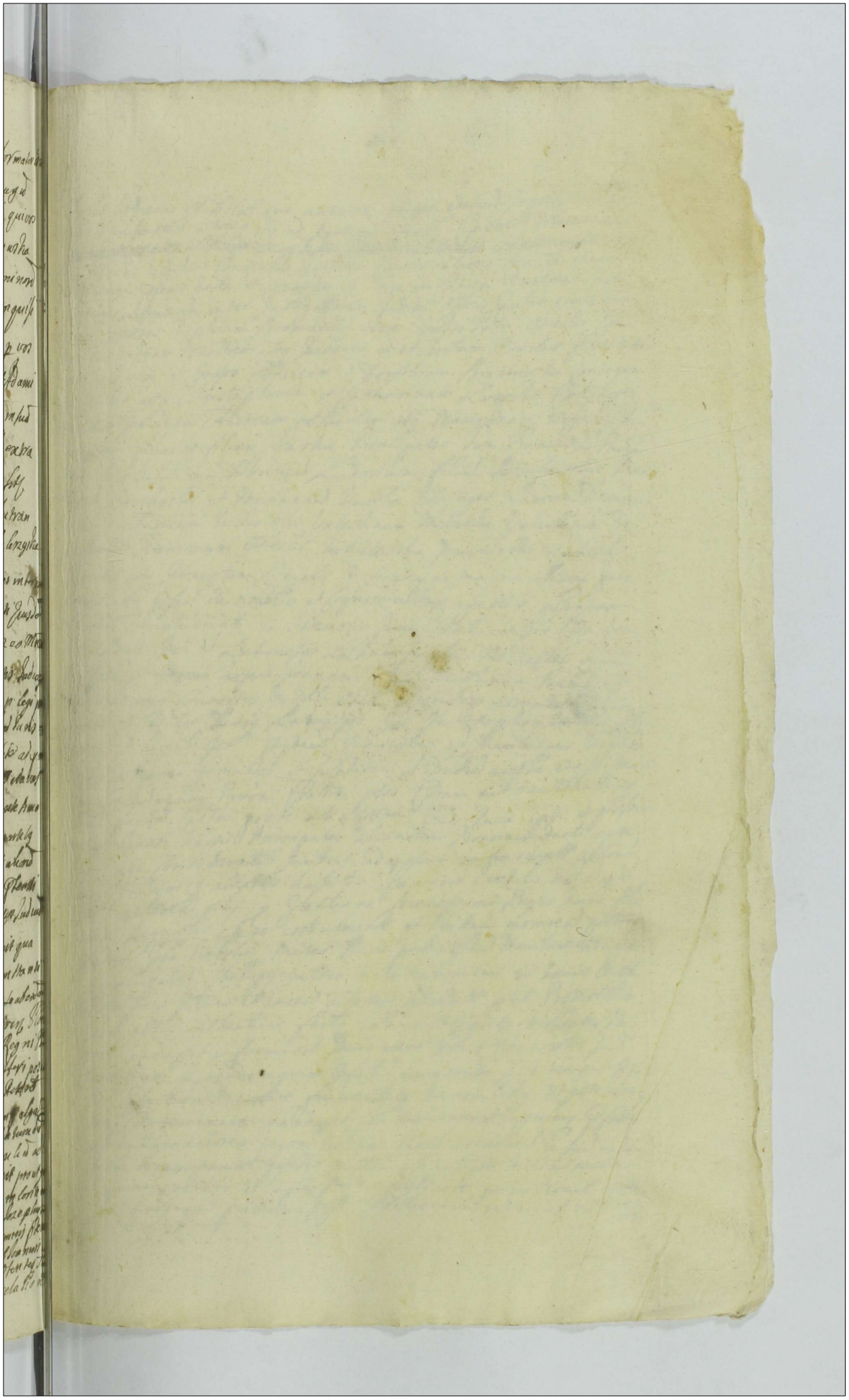

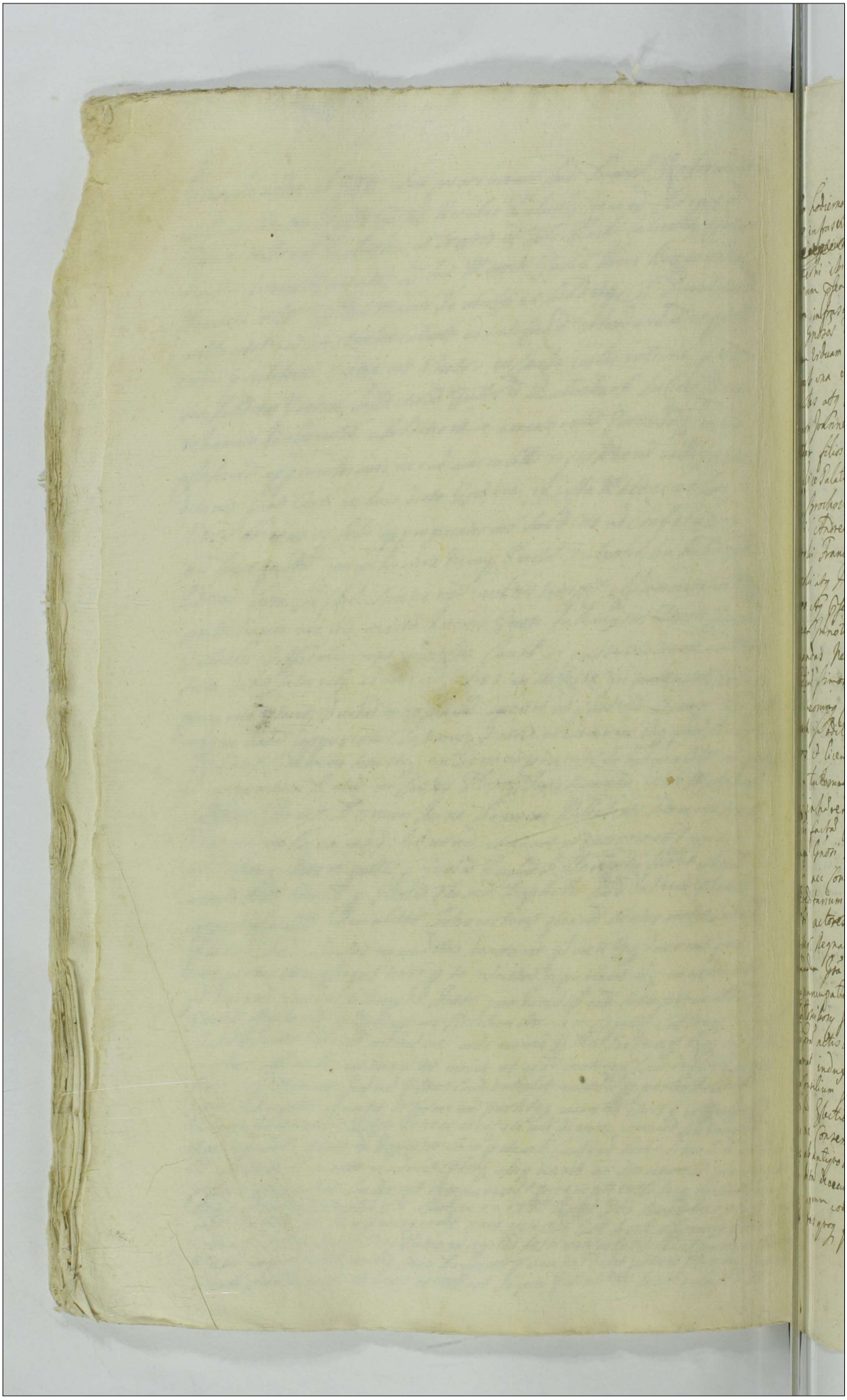

in Terno hodierno et Dilatione antenore super eduen Inquisition par-
tibus in praesentis mihi ad perpetuam rei Castrens Plocen terras
[illegible] ut poste modernos
in Terni ibidem Contentib legitima Conservatione facta et per
Judicium opens data et Concessa et hoc in Causa Actione Judi-
ciaria inscripta inter Instigatorem Judicij Officij Cintij et eius Dela-
tores Gnosos Sophiam Sromierska filia Gnosi Petri Oziechi Con-
sortem viduam Matrem atq Jacobum et Albertum Oziechi filios auto-
res ab una et Gnosos Andream et Dorotheam Sromierska Conjuges
parentes atq Christophorum et Catharinam Lasocka Conjuges
nec non Joannem Andream et Albertum atq Mariannam virginem in-
nuptam filios et filiam hactus Principales sub Franciscus Sarca-
tem Vice Palatinum Albinen Ludovicum filium Rosciszewskie Mar-
cinum Sprochoski et Mariannam Lasocka Conjuges Ludovicum Drzega-
lowski Andream Kosliowski Valentinum Malewski Valentinum Za-
grobski Franciscum Oziechi Wisielowski Draminski Lukoski
Sandli atq Jorestum Conyski et Suscerynos magna aliasq per-
sonas atq Ofen de nribus et Cognominibus ignotas postquam
tamen innotuerint in ulteriorib Juris tractu et Processu spe-
cificandas nec ad Laboriosos Album Sayka Michaelem Lau-
rentium Simonem Hogae Joannem Nik Martinum Paulum Cugi-
ski comm Consortes de villa Osik et Ospitibus comunde Gliau-
dicis predictos Denig Laboriosos Gri Christophori Lasocki Sub-
ditos et licentiosos Hydem maritatas ad Maritorum virginem
cum tutorum famulos et subditos ad Drow authe ea dissensa-
tio in hodierno Proni contra ipsos Coram actis authenticis
Sni facta Citos parte ab altera Deo Lucia ipsi et Ospi-
mum Gnosi hasce Principales alienorum Bonorum dicti appe-
titu nec Considerati Juribus ad agnum in praemissis Actorum
hereditariam et actores habitus quin imo eisdem dus et qdo
Gri actores filij et Electione Serenissimi Regis nunc feli-
citer Regnatis Ere contulerint et eisdem morarem prestare
Eadem Gna Lasocka Mater Principalis sed Maritus et agnus
nunc patus Chalupy in loco dicto Zabrodzie in bonis Oziech
et Osciboy sitam et iacen actorem hereditat aut Protestatio
Coram actis authenticis facta Latius Sologpity videlicet adi-
mat induxit informavit Deum vero Gnus Consortes sus
Consilium Legendo agnum Pfatum invadendo sub tempus Pfa-
ti Electionis cedere frumentis Vernalibq Utpote ave-
na Conseminare mandavit seu mandarunt agnum Pfatum
ab antiquo actores Vigore Juriumq suorum coercere in qua inde-
bita deoccupantem possessionem metas ab antiquo distinctas
agnum coercere et agris suis applicare permisernt acto-
res Gnos qui primum post Electionem redierunt ad Villam

652

et subditis suis de eiusmodi indebita apprehensione agri
acceperint Idem Principales parentes amicabilibus modis
conveniendo dimissionem eiusdem agri affectarunt et postu-
larunt omnem facilitatem actoribus declarando super modera-
men et arbitrium amicorum sese daturos declararunt diem
compositionis assignarunt Non expectando quoque Ternum com-
positionis ineundam frumenta eadem avenam necdum maturam
adscitis et coassumptis secum superius specificatis inculpatis
armatis ad fundum eundem conductis collegerunt et si actores
denegarent attentarent eosdem facto inter se fondictamine et insi-
diis in virgultis structis convulnerant et interimere debuerant
Quo tempore G Jacobus Osiecki actor casualiter videndarum
ergo borarum gratia subditos eiusdem Gsi Osiecki avenam colli-
gentes incident ac re ipsummet Gsum Karski adverterit et con-
traventionem Compoonis intuitu eiusmodi adempti fundi scisci-
taretur Idem G Karski in furias versus convocatis suprascriptis incul-
patis in sylvis sese occultantibus armatim in actorem irruerunt
oppresserunt Jaculati sunt interimere attentarunt in duellum
provocarunt et per aliquod stadia cum bombardis insecuti sunt
avenam eandem devehi procurarunt et quaedam dicta in pro-
testatione expressa idem Principales allocuti sunt ac in Cra-
stino facti Remissi eundem agrum seu fundum vos inculpati
cum aratris supervenientes subditis inculpatis coarare et
siliginem conseminare mandarunt Et in eodem agro convi-
vium quoddam cum magno applausu et triumpho quod violen-
ter sibi applicandum fecerunt Et bombardis iaculati
sunt agrum conseminarunt pratum oppositum eiusdem agri confal-
castrarunt actores in divisoriis actorum exciderunt et excin-
dere procurarunt borum eandem seu silvas nuncupatas Wy-
rowiec desolarunt Ruinarunt G Osiecki actorem in consessu
certo oppresserunt diffamarunt alias inconvenien-
tius in Proone Cuiusvis Remissa enarrante deseras quas
quilibet eorum ex persona sui pegeret perpetrarunt per quod
eorum leges sui excesserunt poenasque ratione Remissorum
succulerunt adque super ipsis decernendum et id quod Juris erit
exequendum Presentem Citatum

~~Detatis~~

653

Bonis Nobilis Zglenickis [illegible] Zoltowski

In Dei nomine Amen Cum alias Coram Nobis Plocen Generali Officiali Archidiacono in Regestranckie Rogozienski Plocen Plonsken et Capitaneum nobis Albino Francisco Alberto et Sebastiano Zglenickiem fratribus inter se germanis alias Mariannis Gorski et Catharinis Zglenickiem servientibus nec non Mariannis Romanowna Relicta Joannis Zeseuski Conserti de Gerosnis Bonis quae sub glis Obtinent vigore Regio et nostro quo hac in parte fungi mur Capitaneatus authoritate mandamus ut in Bonis quietantur Causarum Officij Judicij Terrae Secundae Priores et proximiores Quae in Castro Plocen celebrandi et celebrari solit ad perentionem Compareatis ad instantiam S.S. Gregory Patrui Andreae et Joannis filiastro rum Zoltowskich Actorum qui nos Secundo post primam Contumaciam Super nobis obtenta et quidem mandato nostro quarto virginesimo tertium authe et ultra Citandi die quatenus nos Jura Sua inscriptiones si quas justas et legitimas nos super Bonis sub scriptis in Bonis vilkis Zoltowo Rukki et Chaposti habere pretenditis nostro Coram Judicio reproducatis Summamq sub summarias qui de inscriptionibus ipsa recepimus Generalis delectatis quietetis ac de Bonis condescendatis Sin secus Omissa facere recusaveritis Siatis nos in hunc condescendionis Condemnari id q de Jure erit exequi Citis parituri et vestris Suri Datum in Castro Plocen Feria Sexta infra Octavas festi Sancti Luisti Anno Dni 1699 Quibus peractis Coram nobis Generali Officiali Archidiacono Plocen Plonsken et Capitaneum nobis Albino Francisco Alberto et Sebastiano Zglenickiem fratribus inter se germanis alias Mariannis Gorski et Catharinis Zglenickiem servientibus nec non Mariannis Romanowna Relicta Joannis Zeseuski Conserti de Gerosnis Bonis sub glis Obtinent vigore Regio et nostro quo hac in parte fungimur Capitaneatus authoritate mandamus ut in Bonis quietantur Causarum Officij Judicij Terrae Secundae Priores et proximiores Quae in Castro Plocen celebrandi et celebrari solit ad perentionem ad instantiam S.S. Gregory Patrui Andreae et Joannis filiastror

Et Beandem Condescentionem ad primum partis
aliorum requisitionem Decretis praesertim exhibitionem
peragere tenebitur idque sub poenis in Legibus Regni
contra Negligentes officiis Sanctis Cittavero Pars Can-
trem Condescentionem nec per se nec per secundum quasvis
subordinatas impugnare Audeat personas Idque sub poe-
na Bantionis perpetuae ~~quae [illegible]~~ praesentis interposita

In causa et actione Judiciaria infrascripta inter Instigatorem
Judicij Praesentis eiusque Delatoris E. Stanislaum Pieglowski actorem et
cassandae ab una et Generosos Instigatorem Judicij officij praesentis Algi
tarium Treinski et Catharinam Slaska Conjuges tum Antonium et
Zuzannam Zglenickie filium et filiam ejusdem Instigatoris Partem adhae
rentem et quidem Maritum cum Mariti Minorennes Zglenickie cum Tuto
rum authe et assa citatos parte ab altera quarum primum de quadam
poena Bantionis perpetuae Judicijs ante actis ratione laboris
si Alberti cum eius consorte ac liberis ad officium arestum per se
actorem cassandae ac si non extraditoris ad quem nullum jus
habent nullis extraditis nec ad notitiam deductis citationibus imo
praecipitanter et aggravatorie obtenta resciverit illico a prima
notitia agit ad videndum et audiendum eandem condemnationem uti
nulliter obtentam tolli cassari nullitatisque vitio subjici actorem Moder
num cassandae ad pristinum honorio gradum restitui partem quoque
adhaerentem ratione indebitae vexatae poenis condignis puniri
idque quod juris erit exequi praesens citatus alias citatione ipsa
de praemissis latiore in diem hodiernam incidens et proveniens
partibus ipsis utrisque actorea quidem cassandae pariter citatus vero per E.
Valentinum Klemenski coram Judicio praesentis comparens et secundum Ju
dicialiter controvertentibus quandam controversijs Judicium praesentis
coram se inductis exauditio dedit et concessit Judicium hoc
Parti citatae modernae cassandae dilationem ad producendum processum
idque ad sequentem Juvenalem Castrensem [illegible] Hieque in continen
ti Mag. E. Josephus Kresicki de Plocko palam publicque recogno
vit quia ipse citatus literam sigillo pro terminis praesentis ser
viens coram citatos ad Bona Blaszewo feria sexta ante festum SS. Pe
tri et Pauli Apostolorum pro detulit exportavit posuit reliquit
et publicavit ut juris est de quo praesens J. M. F. R. Hieque in con
tinenti coram eodem officio et actis eius pariter comparens idem
Generosus Pieglowski actor cassandae eandem supra scripti Magistri
Relationem in toto approbavit approbatque praesentibus.

656

et extra in fronte ac in quatuor partibus circuli Civitatis Plocens
in frequentia multorum variae conditionis et sexus hominum ad
Judicii Moderna ferumq publicum congregatorum alta sua voce
praeconica et sonorosa publicavit proclamavit et ad notitiam
omnium protunc praesentium indubiam deduxit de quo hanc Judicii
eidem Mlis fecit relationem sit quam publicitam Bannionis spectat
poenam sup eodem citato et bonis eius omnibus ostentam Judicii
hocce causam hanc cum toto illius effectu ac partibus ipsis
profacienda in praemissis iuxta praescriptum iuris communis
executione ad Magnificum Loci Capitaneum eiusq Officium sempe
tens remisit remittitq praesentibus secreti sui vigore.

In termino hodierno ex Citatione literali Castrensi Plocens Tenoris
sequentis Ad Albertus in Bogularnice Boguslawski Plocens
Plonscens etc Capitaneus Tibi Gnoso Adriano Mlocenski
nski de Slabogura etc haeredi de bonis tuis glr oibus vigore
Regio et nostra hac in parte fungimur autoritate mandamus
ut coram Nobilis seu officio nostro Castrens Plocens inter
minis Querelarum seu Judicijs exemptionum Festi Sancti Nati
vitatis Joannis Baptistae in Castro Plocens feria secunda
prius et proximius post idem festi celebrandis plr ac pe
remptorie compareas ad instantiam Gnosi Joannis Mlo
dzianowski Ensiferi Terrae Ciechanoviensis in Suche Grzybowo
Windiki etc haeredis quite peremptorie citat quatenus tu
summam certam p Nobilem Casimierum Rutkowski de Grzybo
wo magna Tibi incerta sorte molendini aquatici in Bonis Pogo
rzel consistentis Actori iure haereditario coram Actis Terras
tribus Mlavensibus resignata modo obligatorio inscriptam
leves delevata quietes tr ac de sorte supra scripta condescendas
alioquin si renueris te in poenis condignis condemnari
scias sis Judicialiter pariturus et responsurus Datum in Cas
tro Plocens Feria secunda post Dominicam Rogationum
proxima Anno Domini millesimo sexcentesimo nonagesi
mo nono Indum hodiernam incidens et provens praefata pars
Actoreas coram Judicio praesenti comparens et terminum
eundem hodiernum p totam Judiciorum praesentium audientiam
legitime attentans ad docendum citatam parti de termino

Statuit coram eodem Judicio et Actis eius Mte R. Glem
Jozephus Honestus Krzicki de Plocko palam publiceq recogno
vit quia ipse Citat literali sigill pro terminis
praesens servens contra Citatum ad bona Slabogura
Feria quarta post Dominicam Rogationum proxime
praeterit detulit exportavit et publicavit ut Juris est
de quo praesentem idem Mtis fecit Relationem
quo sic deducto eidem Citato parti termino Condem
per Mte R. G. supra scriptum Jozephum Krzicki Judiciale
ad Jus Juridice Tribus et ultra Juris formam vicibus quatuor
clamat et vocat non tamen comparens in lucro reproduc
tionis Juris seu condescensionis de molendino aquatico
phas in toto lucro negotio sui principalis attinente
Judicio officii praesentis Judicialiter ac officiose condem
navit ulterioraq sibi per Judicium praesens in causa fieri
et decerni postulavit et Judicium praesens in vim eiusdem
lucri decrevit praesentibus decernit quatenus Citata
molendinum aquaticum pro quo res est eidem Actoreae
parti idq in instanti dimittat ad quam dimissionem hoc
idem Judicium Gnosum Albertum Barcikowski Murgrabium Cas
trens Plocens addidit et deputavit idem Gnosus Murgrabi
us additus et deputatus eandem dimissionem ad primam
partis requisitionem decretiq praesentis reg exhibitionem per eger
et tenebitur idq sub poena Bantionis quae interponitur con
tra Officiales Citata vero par eandem dimissionem nec
per se nec per suas quasvis subordinatas impugnare
audias personas idq sub poena Bantionis perpetuo quae
contra impugnatores interponitur praesentibus

In Causa

In Causa et Actione Judiciaria in fra scripta inter Instigatorem Judicij officij Praesentis

Deinde hodierno ex Delectatione anteriore pro majori Infrascripto Citto Gnoso Joanni Uwierzyski Judici Castrensis Ciechanoviensis recepto idq ad Sequentes Querelas Castrensis Plocensis Iudicis utpote modernos cum Iuri eidem contenta legitima conservatione facta et per Judicium Praesens data et concessa et hoc iuxta Relationem Actus ex divisionis Bonorum villae Uwierzyskiej per E Burgrabium peracti manuq ipsius propria subscripti Tenoris ejusmodi Actum in Villa Uwierzyska Subbarsko post Unicam conductum Paschae proxo A D 1699 coram Gnoso Alberto in Barcikowo Barcikowski B C P Plocensis in praesentia Ingenuorum ac Mtis Martini Jesiotarski et Casimiri Niedrosski ac aliorum plurimorum nobilium ad actum praesens congregatorum nec non Mtis Regni Mtis providi Valentini Socik de Starosczeky ad actum praesens assumpti quidquidem E Burgrabius Vigore Decreti Judicij officij Castrensis Plocensis in Tinis Querelarum Fratri in crastino Festi S Mathaei Apti et Evangelistae Anno 1698 inter E Rosaliam Uwierzyska E Pauli Bogdanski Consortem Actricem ab una et E Joannem Uwierzyski Judicem Castrensem Ciechanoviensem parte ab altera citatum et hoc in Causa per eandem E Bogdanska eidem E Judici Castrensis Ciechanoviensi ratione non exolutionis dotis eandem actricem tam de Bonis paternis quam et Maternis concernentem vel in defectu non solutionis Dotis sortis dotis correspondentis in praesentia officij sui Burgrabialis ex divisionis ad Judicium Castrensem Plocensem instituta prolati ad Bona Suprascripta Uwierzyskie ejusdem Gnosi Judicis Castrensis Ciechanoviensis haereditaria die in actu superius descripta offe cum suprascriptis nobilibus et Mtis condescendit Jurisdictioneq sua offe fundata pace et securitate publica per Mtem suprascriptum promulgata circa ejusmodi Actum Terciandam Partes utrasq ad sui comparationem per Mtem suprascriptum acclamare fecit ad cuius comparationem pariter comparens suprascripta E Rosalia Uwierzyska Consors E Pauli Bogdanski reproduxit Decretum Superius specificatum ex divisionis inter se

Terminis primus et proximius ab hinc in castro Plocensi
celebrandis et incidens idq sub brevi causae praesentis
Idem vero Dnosus Subindex praeparare tenebitur sub poena
Bantionis eo in casu decreto praesenti contraventio
nis super ipsis et bonis eius omnibus interponitur ad quem
Terminum ad citationis decisio causae praesentis per ad
dicium praesens suspenditur decreti praesentis vigore

Motio Mlice Ostrowy

In causa et actione Iudiciaria infrascripta inter Ingorem Iudicij
officij praesentis eiusq Delatores Gnosos Martinum Paulum Casimirum et
Ioannem Mlickie olim Thomae filios actores ab una et Gnosum Stani
slaum Ostrowski citatum parte ab altera adhaerendo Divisionibus
Decreto compromissoriali tum et protestationibus eo nomine factis idq
ideo quia quamvis Iudicium compromissoriale Partes circa invete
ratum Bonorum omnium tentorum et continuatum ad diem hodier
nam possessionem tum quoq circa libera expulsoria et vias publi
cas qualitercunq se protendens ac usum mutuorum pascuorum
conservaverit Praefatus tn Gnosus Ostrowski non attento
eodem Decreto compromissoriali imo Divisiones et hocce Decre
tum convellendo et conculcando agros plurimos et fundos
tam stante vitu olim G Thomae Mlicki Parentis Actorum qm nunc
post decessum eiusdem eisdem Actoribus vi et violenter
recepit coarare demandavit et suis agris et fundis applicavit
In mutuis pascuis locoq dicto Fale hortum extruere demanda
vit communiaq pascua impedivit vias per Campos se protendens
coarare iussit tum quoq pratum sub Kruszewo sapiencatis
circumduxit illuq Pannis praeterito confalcastrare et foenum
ad holodium suum devehere procuravit Actores summopere
injuriavit scopulos ex eodem prato et ex alijs disjecit quos
in alijs locis indebitis collocavit insuper expulsoria libe
ra in Bonis Bronowo sitis et ex antiquo usitata sa
mentis circumduxit pecudes et pecora in grave damnum
et oppressionem subditorum Gnosorum Actorum et ipsorum met Dnorum

pellere non permisit Atis non contentus + injurijs illend. solo odio
et rancores ex eo quod Idem G. Martinus Wlicki Actor injuriam
suam Jure vindicaturum se declararet et esse contra ipsum de
praemissis injurijs coram Actis praesentibus castrensibus capitaneis Plocensibus con
quereretur ipse inquam ex eo ductus rancore aliquoties ad
subditos Inferiorum Actorum in campis variis praestantibus labores superve
niens eisdemque per pagum transeuntibus viam intercipiens
eundem Actorem summopere verbis laesivis natale genus et statum
Nobilitatem afficientibus laesit baculis concutere aut frameis dis
secare hoc praeferendo formalia Jezelim in oycu iego bezarunki
placit y temu takiemu a takiemu synowi czerwony karma
zyn sprawie ręce y nogi poucinawszy albo nadrodze trafi
wszy kieymi Zbie karze et omino interimere se declaravit
Invitam diffidavit et hucusque diffidat Aliasque plurimas
violentias Inquisitione deducendas peregit Decreto compro
missoriali contravenit poenasque succubuit adquas super
ipso et bonis eius decernendas + una cum dimissione fundorum praesentibus citatus Alias citatione
ipsa de praemissis latiore in diem hodiernam incidere et
provenire Partibus ipsis utrisque Actorea quidem per Inferiorem
Martinum Wlicki suo et aliorum Actorum nomine citatus vero praeter coram
Judicio praesenti comparens et secum Judicialiter controvertentibus
quandoque controversijs Judicium praesens coram se inductis exauditis
ac eo alterto quoniam non modo ratione particularium fundi in
citatione non specifice descriptarum actio inter partes vertitur ve
rum et ex rationibus suo coram Judicio inductis et se
permoventibus causam hanc cum toto eius effectu ac partibus
ipsis ad Judicium Terrestre Plocense remisit remittitque
praesentibus et terminum eisdem partibus utrisque sine
quavis ad citatione in primis + Judiciorum Terrestrium Plocensium priusquam conservavit compa

proximus ab hinc in Plocko celebrandis
rendi peremptorium quod Decretum praefatus
Actor pro Iudice non suscepit sed ab eodem Gnosum
Stephanum in Krasniewo Strzeszewski Vicecapitaneum Castrensem Plocensem
Causaeque praesentis Iudicem ad Iudicia Ordinaria Gnalia
Tribunalis Regni Petricoviensis esse ut Iuris esse movit
eidemque motionem suam locum deferri postulavit
cui motioni Iudicium praesens locum detulit eandemque parti
Actoreae adaiisit et Trinum partibus eodem utrique in
praeallegatis Iudiciis Ordinariis Gnalibus Tribunalis
Regni Petricoviensis praefixit assignavit et conserva
vit pro defacto praefigo assignat et conservat
comparendi peremptorium Hicque in continenti coram eodem officio exactis
eius praeterea comparens M. R. E. Josephus Kresicki de Plocko
palam publicaque recognovit Iuria ipse citationis literalis sigillo
pro Trinis praesentis servientis contra Cittum ad Bona Bro
nowo Kmiecie feria secunda ~~[illegible]~~ octavas Festi S. Corporis Christi Anno 1699 tum et eius
primam ex qua poena Contumacia esse obtenta tempestive
ne ante obtentum illius in Una integra Septimana de
tulit exportavit et publicavit ut Iuris esse de quo
praesens IMCR

Motio Dąmbrowski Jaroszewo.

In Causa et Actione Iudiciaria infrascripta Inter Instigatorem
Iudicii Officii praesentis eiusque Delatores DD. Nicolaum Valentinum Parentem
Joannem Ignatium et Nicolaum filios Dąmbrowskie Tum Zophia Jaro-
szewska eiusdem Joannis Dąmbrowski Conte Maritatam quidem cum
Mariti filiis cum Parentum authoritate et assensu actores ab una et Ipsos
ac Mos Valentinum Parentem B.C.P. infrascriptarum violentiarum motorem
gestorem et executorem Principalem Hiacynthum et Ludovicum filios Jaro-
szewskie earundem violentiarum Scitu mandato Informatione regis ipsa
manuales executores Tum Zuzanna Trzcinska praefatis Principalis
Parentis Conte Agnetem Trębinska Nnati Ludovici Jarosze-
wski Conte Andreae Stephanowski Stephanum et Felicianam

Wacławska dmi Mich Alberti Gorscki Comitis de Vehlicka
vidua eiusd Stephani Matrem Matthæum Felechi Franciscum
seu Alexium eorundem Rosochowski Tamulos quidem Priori-
patus in praxiam violentiam cooperatores complices nominis
aeq Pinles adeatem labsos Franciscum Blaszek et
Joannem Szpaczyński Pinles subditos coadiutrentes Mandatum gri-
dem ow Mandatorii Petitos eiusdem a sua depulsionis bonisque ips
generatis suis adhæres Legitis et consortibus Regni parte absente
rastatos seu pheis adstatos post mandatorum terminum lapsum
mandatos terros Regni sibi actoribus et non presentibus ad
plenius sunt mandati nempe ad videndos et audiendos unquem perte
actores contra ips et hæreditarios ips actorum commotiones
confusiones commiculationes universos latrocinia illatio-
nibus fustibus certis dicti Paiewska violento modo et pulsionis depos-
sione ademptionis eiusdem fundis seu prati p stadia plus vel minus
suis agris applicationis lapides mobilia de loco sic transportatis
rebus stessorius abiungis violenter prout inquisitionis domus Mitanda
in eadem domo telapetorum unius panis conquisitionis et cetera
rum diuturnarum patratos stillatos presumptionis debitis tabori
institutis aperiri et legi pdnatis ex eadem apparentes con
ips statuti et sententiari ipsis quod huius emit exequi pdictis seu
addictis alias adultae eadem dationis tabore indiem horna mei-
dis et proxim. Partibus ips utrisq. et cetera quid per Stanis-
slaum Pembrowski suo et actorum me citatum et Simeonem Va-
lentinum Jarosewski simulet actorea sic stabiliri actum et
statis nomine coram judicio pdicto personaliter comparet et cum judi-
liter contra quam contra respis judicium pdicto coram judicio et ex
audictis devenit ac pdicto decernit quatenus partes utrisq.
in Mutuis et alterabilis, et realibus inquisitionis coram judicio
adducta reponant idqui in statis, quod penetrum Gnesnensis
resensis et Gnesnensis Pambrowski pro duce non suscipiunt sed ab
eodem Simeone Stephano in Krosmeno Stanislaum Vice Capitaneo
Loci pdicti et Pauli eiusdem judicium ad Judicia Ordinaria Generalia
Tribunalia Regni Petitorum officiose vel sub est merenti eidemqui
mationis sui loco deferri postulavit Jus Mistori judicium
pleni locum detulit eandemqui statis parti utrisq. admisit et
Termus eisdem partibus utrisq. in pallegatis judicii ordi-
nal Generalis Tribunalis Regni Petitorii sub ibi utrisque de inveniendi
ut pars assignavit conservavit prout de facto pdicti assignat
et conservat Comparendi inscriptionis Decreti pdicti Ingrossari
Continent coram eodem judicio personaliter stans et Magnificus Jo-
sephus Kreseli de Kielno Palatinus recognovit quia ips statis

665

literatt sigillatt pro Terminis pt servies contra Citatt et quid
GG Jaroszewskie ad Bona et Goslickie Mecinino magna et mediocre
Andrea Stephowski ad Bona Stephano filiu ad Bona
Goldeki ad Bona Jatono reliquis vero circa Dnis pventis ad manus
dedit uti impossessatis omnes Feria Tertia intra octavas Festi
Sacratissimi Corporis Christi Domini Anno eiusdem 1669 Nono
detulit exportavit et pente familia Curiali ubique possunt re
liquit et publicavit ut Juris et moris est de quo pt fecit Rel

×

In Termino Modierno ex citatione literali Castrensis Plocensis Terrenis talis etc.
albertus in Boguslawice Boguslawski Plocensis Plonsensis Capi

666

Ad Majorem DEI Gloriam Beatamq Mariae Virg
~~mi Concepta Honorem~~

Adsis inceptis Virgo Benigna meis

Don Andrey Vinde Abogado
Cum Merced ... [illegible]

Sub Actis 2 Kal. Secundo post F. S. Mariæ Magdalenæ
Edictum Inquisitionis ex parte Egregii Petri Erbelski contra Stanislaum

667

In termino hodierno ex relatione antecessoris Inquisitionis in actis posita partibus citatis Tum et Actoreq. Insolutis et Judicium Dei data et collecta ideo ad sequentes Querelas Egregii Capitanei Mosci Terminus primus et proximus ad hinc in festum Mosci celebrandi ut potest moderatum cum termini ibidem contenti legitima conservatione facta et hic insuta et Actione Judiciaria instituta inter Egregium Petrum Erbelski Actorem ab una et Egregium Vladislaum Joanelli Inburum Mosci de persona bonisq. ejus aliter ubique parte ab altera citatis post translatum terminum seu post translatos terminos sigui sibi Actor ob non prosecutionem causæ Deo juvante translatos semper ad pauciores sententiam occasione summa septingentorum Quinquaginta Florenorum ejusdem ex summa originali Mille Ducentorum Florenorum debitor in sede Actionum Jornalibus Magna mediante solutionis et convento Ordinis Carmelitarum Strictioris observantiæ Actis Authenticis quid transactum non esse solutionem alterius cum ejus ea insuta fore dicendi ideo quod sunt ex eis exequi Deo citatur alias dilatione cadendi ante Inquisitionis depositionis datione in diem hodiernum incidendo et quemadmodum prædicto Actori coram Judicio ejusdem personaliter comparendo petiit sibi ejusdem Actionis Inquisitiva edictio eiusdem in instanti decerni similemq. quem ejus Ipse Orator ad rotulandum seu super incorruptionem testium idoneos et deputari et Judicium Dei postulationi ejusdem Actoris ut licite annuendo eidem Ministerialem Ipse Orator honestum Stephanum Gerbeli de Mosco Actore ad prosequendum Juramenti rotulam dedit et deputavit ad quod juramentum idem Egregius Petrus Erbelski Actor in facie officii existens flexis ad Imaginem Dei Christi Salvatoris genibus observatis debita juramentorum solemnitate fecit et præstitit in eam rotulam prout Testes sui ad hanc Inquisitionem inducendi non sunt corrupti nec aggraviati nec informati Deo et Sancta Jesu Christi filii ejus passione ita ejus adjuvante post quod Actitum modo omnipo Juramentum Testes suos ad perhibenda testimonia ordine induxit quorum testimonia in scripto rotulo habenti et ejusdem Actori in occultis rotulo sunt extradita de quibus extraditis et ab se receptis officium Dei quietatis Stephanus minumq. agnoscit Inquisitio sua coram Judicio edita insequens Querela Egregii Capitanei Mosci termino primo et primus ab hinc infesto Nativitatis conservandi Decreti Dei Vigore

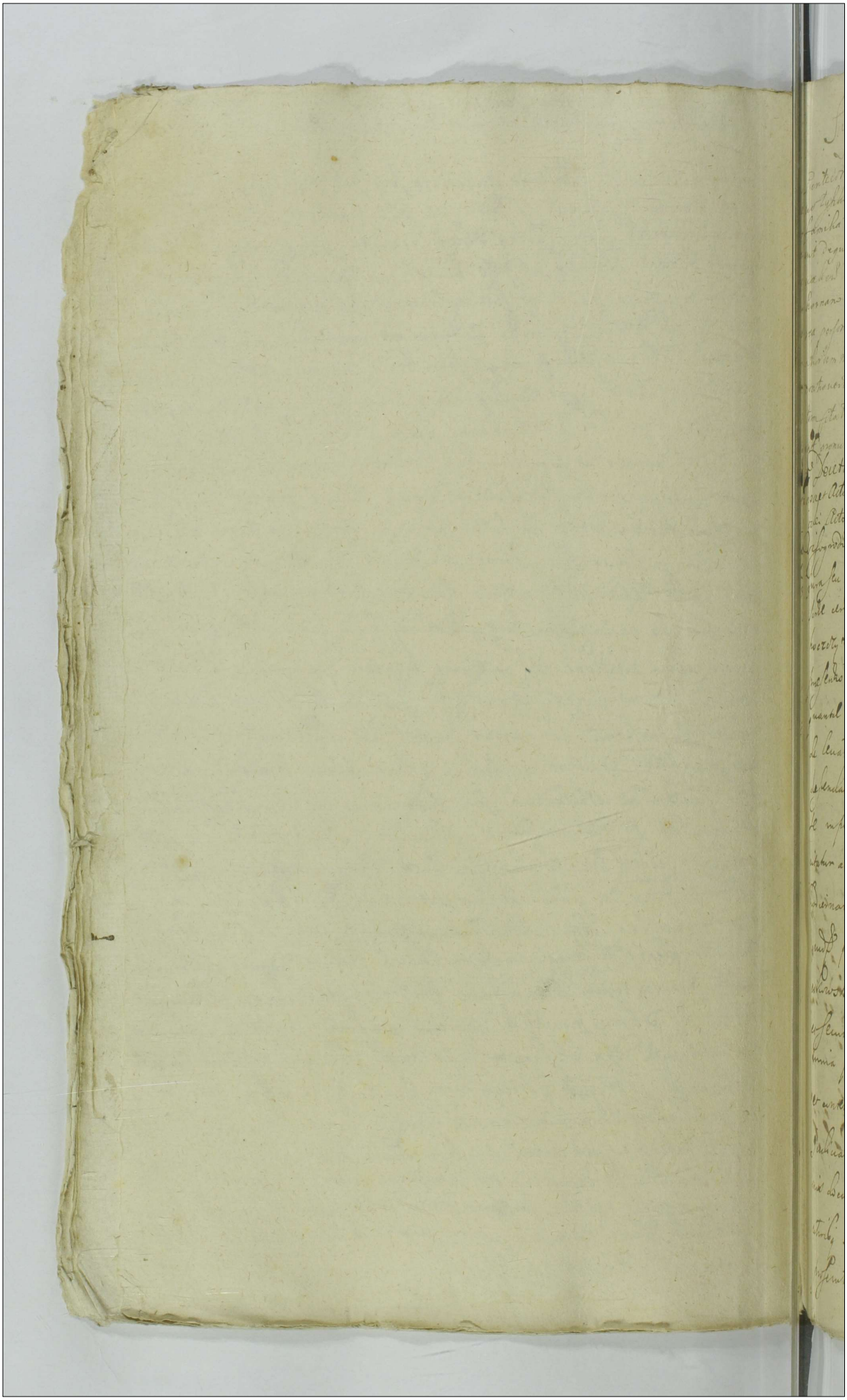

E M S.

Subhastatio ~~[illegible]~~ 1699

Sanctae Mariae Magdalenae 1699

Pentecosten proxime praeterita proxima ad Bona Villae Kozi-
wo tyski detulit et eandem Toribus Curiae ibidem sitae praesen-
familia nisi fuit depositionesque eius citationem debite notificavit
de quo praesentes fecit Relationem Executoris Capreatae Grenzsp
walcen extractum Klicewski mpa locus sigilli in diem
hornano cadens et provenientes Parti ipsi utrisque et quidem actorea
personatae citata vero per Generosum Thomam Duplicki suo et
aliorum nomine coram Judicio praesentem comparentem et secum Judiciatae
controversiae Judicium praesentem et mordinatam citationem praefatum
citatum a termino praesenti liberum fecit et pronuntiavit
pronuntiatque praesentes Decreti praesentes Vigore. 668

Decretum ~~Stephanowi~~ Dio Sierobocino Matowies

In Causa et Actione Judiciaria inscripta inter D. Andream Sierobo-
cki Actorem ad una et D. Joannem Matowiesky Ensiferum
Visogrodiensem parte ab altera citatum ideo Quatenus ipse
jura seu inscriptiones siquas justas et legitimas super
sorte certa in Bonis Villae Brzesce jacentis dictae Sie-
hoczczyzna se habere praetendit coram officio judicii
praesentis reproducat summarius seu summas quae et
quantae ex ipsis inscriptionibus apparuerint levet
de levatis quietet ac de Bonis seu sorte praefata ren-
descendat sin secus praemissa facere recusaverit sciat
se in poenis eo nomine sanctis condemnari praesentibus
citatur alias citatione ipsa de praemissis latiore in diem
hodiernam incidentibus partibus ipsis utriusque actorea
quidem pluries citata per Generosum Albertum Bar-
cikowski B. C. P. coram Judicio praesentem comparentem
et secum judicialiter controversiae teneri ante o-
mnia partem actoream docere citatae Parti de Tro
et contentis citationis suae adinvenit et ut doceat
Judicialiter decrevit et quoniam de Tro ~~[illegible]~~ exemptio-
nis docuit proinde Judicium memoratum Partibus
utriusque eam causam prosequi injunxit tandem in
prosecutione hoc idem judicium decrevit praesentes

671

Attentarunt ab eodem bombardam longiorem Actoris Do
mini propriam receperunt ab eisdem equis profugarunt
profugato equam coloris gniada valoris centum forens
Polonicalium modo violento receperunt circa se per triduum
detinendo fame et inedia macerarunt maceratam in
oppressionem Actoris Domini convulnerarunt Concusserunt
verbis lesivis predicti Principales et cum Principales
Eundem Actorem Dominum affecerunt et afficere non
desinunt in vita publice et manifeste Actoris diffida
runt et indies diffident aliasque plurimas violentias omni
moda Inquisitione probandas perpetrarunt per quod contra leges
Regni excesserunt pacem et securitatem publicam domes
ticam violarunt exindeque poenas tam ex facto quam ex sub
ordinatione pro ut quisque illorum tenet succubuerunt
ad quas super ipsis et bonis eorum omnibus decernendas
presentibus citantur Altera vero Inter Instigatorem Iudi
cii presentis eiusque Delatores presentes Nobiles Ioannem
Szczepkowski et Iannam Kornacka Coniuges et Iliacon
tum Pokrzywnicki Actores ab una et Nobiles Valentinum
Kraiewski et Otholiam Kwiatkowska Coniuges Mariannam
Grzebska relictam Consortem olim Nobilis Bartholomaei
Kruszewski tum Laboriosos Stanislaum Albertum filium
Mathiae famulos Kraiewskich tum Nobiles Iozephum Was
niewski Martinum Zebrowski Mathiam Kownacki et Sa
tharinam Nalyczowna Coniuges mutuos et unanimes
infrascriptorum violentiarum patratores et executores
Cumplices parte ab altera citatos quia ipsi post po
sitis legibus Regni nec poenas ratione infrascripto
rum metuendo tempore in protestatione eo nomine
facta Excepto auti sunt et temere presumpserunt
diversis temporibus Prelati Kraiewski Coniuges et
Kornacky eundem laboriosum Albertum famulum

Ad interimendos Actores ad bona Kownacki immittere
qui immissus absente protunc Actore ausus est Eandem
Actricem Kownacka verbis lesivis afficere contemptuare
interimere attentare viam publicam Eidem Nobili Hiacinto
Pokrzywnicki intercipere interimere attentare et
Interemisset ni Divina providentia a certis personis pro
monitus fuerit aliasque violentias damna et iniurias ad quin
gentos florenos Polonos perpetrare prout de facto per
petrarunt et peregerunt quo facto contra leges Regni
excesserunt securitatem publicam violarunt poenasque exinde
emerientes succubuerunt praesentibus citantibus alias citati
onibus ipsis binis in se de praemissis latioribus in diem hodi
ernam incidentibus partibus ipsis utrisque Actore simul et
Citata per G. Valentinum Kraiewski Citata simul et
Actorea per G. Sebastianum Lukowski Combinatis
actoratibus et reatibus dedit et concessit Iudicium officij
praesentis dilationem inquisitionis super contenta citatio
num et protestationum partibus eiusdem utrisque idque ad
sequentes querelarum Plenos terminorum prius et pro
ximius ab hinc in castro Plocen. Celebrandos termi
no partibus utriusque eiusdem ibidem totali in vigore
conservati comparendi peremptorio et quoniam
idem G. Valentinus Kraiewski Eandem inquisitionem educ
turum in instanti trahit proinde Eidem Iudicium officij
praesentis Mtis R. G. Ignatium Iozephum Kiritschki de
Plocko Iudicialem super incorruptos ad praedicendam
Iuramenti rotam addit et deputavit qui quidem G. Kra
iewski rotisante Eodem Mti Iuramentum Corporale
ad Imaginem Crucifixi Domini observata indebita

673

Relatu Ennitate tam in Reatu quam in Actoratu suo
et aliorum Actorum et Citatorum nomine fecit et praestitit in
eam Juramenti rotam quia testes sui ad hanc inquisitionem
inducendi non sunt corrupti nec appreciati nec informati
Deo et Sancta Jesu Christi passione ita ipsam adiuvante
post quod praestitum Juramentum testes suos ad prohibenda
testimonia tam in Actoratu quam in Reatu seorsive
induxit quorum testimonia in oclusis rotulis haben
tur et eidem Actori in oclusorotulo sunt extradita de quibus
extraditis et ad se receptis officium praesens quietavit
quietatque praesentibus idque incontinenti M. R. G. Hones
tus Jozephus Kritecki de Plocko palam publice reco
gnovit quia ipse Citati literalis sigillat ex parte G.
Valentini Krawewski Actoris et aliorum pro terminis
praesentibus servientibus contra Citatos Szczepkowskie
Coniuges ad bona Kownatki contra Wasniewskie
ad bona Wasniewo Gwosdzie contra Pokrzywnicki
ad bona Jablonowo magna contra Muczenkowski ad
bona Sowy omnes ad Curiam sexta ante festum Sanctae
Margarethae Virginis et Martyris proxime praeteri
ta tam et omnium primas ex quibus plena contumacia
est obtenta tempestive ante obtentionem illius de
tulit exportavit praesentemque familia Curiali per seorsivas
cuilibet Citatorum posuit Copias Reliquit et publica
vit prout Juris et moris est atque Idem M. R. recogno
vit quia ipse secundarios Citationes ex parte Nobilis
Joannis Szczepkowski Actoris ac aliorum contra Kra
wewskie ac alios Citatos pro terminis praesentibus
servientibus contra Krawewskie Coniuges et famulos

ad bona Wasniewo Contra Kownackie ad bona Kow
nacki Contra Wasniewski ad bona Wasniewo omnes
ante festum S. Margarethae Virginis Vtum et eorum
Primas ex quibus poena Contumaciae est obtenta
tempestive ante obtentionem illius una integra sep
timana detulit exportavit praesentesque Familia
Curiali cuilibet Citatorum per scriptivas posuit Copias
reliquit et publicavit ut Iuris et moris est de quo
praesentem Sdo Mtis fecit relationem

Decretum Comprobationis
Inter Carbowskie

In Causa et actatione infrascripta inter Instigatorem
Iudicis officii praesentis eiusque Delatores Nobilis Mariannae
Satkowski relicta olim Nobilis Michalis Kabowski Conter
vidua atque laboriosus Stanislaus supra fatae Satkowska
famulus agrestis Actoris alumna et Nobilis Simonem
infrascriptae convulneratio nis in persona praedicti fa
muli patratae executores atque Catharinam Sororem ipsius
parte ab altera Citatos idque in eo quia ipsi et potissi
mum inculpatissimum frater in pospositione legum et
Constitutionum legum procedendo quae nemini dom
na inferre iubent ad tamen ipse protestantis praedicti
ex quo curus fem lex colli ferebant pecoribus pecu
dibus per spontaneam ac deliberatam eorundem minis
tionem et impulsionem Conculcavit eundemque famulum
agrestem in campis circa pecora praeventum Concussit
Convulneravit vulnera specificata in flixit aliasque
violentias et iniurias ex subordinatione praefatae Sororis

675

sub p egit seu pegerant p quod leges Regni excesserunt
penasq ex inde emerentes succubuerunt et quas sup
ipsis decernendas et id quod Juris erit exequendum Pten
tibus citantur alias citatione ipsa de permissis latione
indie hodierna in Cidens et provens partibus ipsis
utrisq altorea quidem p relictam Ali Nobilis Michalis
Karbowski suo et aliorum nomine citata vero p No
simonem Karbowski suo et aliorum nomine coram Judicio
Pstenti comparentibus et se cum Judicialiter controver
tentibus quarum controversiis Judicium Pstens coram
se inductis exauditis decrevit Pstentibusq decernit
quatenus Actores vulnera et damna in citatione ex
pressa medio corporali Juramento salva moderatione
taxae comprobent idq in sequentibus querelarum Cas
trens Plocens Termin]C.

Eductum Inquisitionis Inter M. Cas.
Ciechanovien

In Termina hodierno ex dilatione anteriore sup eduendam
inquisitionem partibus infrascriptis utrisq idq ad sequen
tes quaerelarum Castrens Plocens terminos prius et
proximius abhinc in Castro Plocens celebrandos ut
pote modernos cum termini ibidem contenti legitima
conservatione facta et p Judicium Pstens data et con
cessa et hoc in causa in facto actione Judiciaria
infrascripta Inter Instigatorem Judicii officii eiusq
Delatorem M. Dominicum a Krasne Krasinski Cas
telanum Ciechanovien Actorem ab una et Nobilis

Mlecki et Edvigim Worowska in vicem Coniuges parte ab
altera Citatos in eo quia ipsi vili pontis et postpositis
legibus Regni quae neminem Iniuria reiubent nec poenas
sat severe et rigide contra transgressores legum bonorum
alienorum invasores Citi et sup inequitatores metuendo
ausi sunt prout de facto presumpserunt tempore certo
in protestatione expressi sortes certas in bonis Rost
kowo iacentes vi et violenter a G. Ciechomska olim
N. Adami Worowski Consorte vidua iure reformatorio
petitas recipere proventus omnes ex ysdem sortibus per
cipere Actorem ex ysdem conis expellere segetes varij gravi
et seminis p deliberatam pecorum immissionem inculcare
Compabulare subditos ad prestandos sibi Labores Cogere
Actorem verbis inconvenientibus dishonorare aliosque
excessus pagere prout de facto premissa oia sunt exe
cuti p quod poenas ratione cuiusmodi ausus succubu
erunt ad quas sup ipsis decernendas una cum re induc
tione in bone seu sortes expulsas decernendas idque
quod iuris erit exequendum presentibus citantis alias
dilatione eadem inquisitionis de premissis latiore
in die hodierna incidentis et provenientis Prefatus
Actor M. Castelanus Ciechanoviensis Coram Iudicio
presenti Comparens fecit sibi vigore antenoris dilati
onis inquisitionis Mlem G. R. R. ad rotisandum se sup
incorruptos testes ad die deputari et Iudicium presens
Iuri Communi affectationique eiusdem M. Actoris ut
illicite annuendo Eidem Mlem R. G. honestum Iozephum
Krisicki de Plocko Iudicialem addidit et deputavit
qui quidem M. Actor protestante Eodem Mli Iuramentum
Corporale ad Imaginem Curci fixi Domini flexis ge
nibus observata illius debita solemnitate in facie Iudicii
officij presentis fecit et prestitit in ea Iuramenti rota
quia testes sui ad hanc inquisitionem inducendi non sunt

676

Corrupti enec appreciati nec informati. Deo et San
cta eius passione data eius adiuvante post quod praesti
tidum Iuramentum testes suos ad perhibenda testimonia
seorsive induxit quorum testimonia in occluso rotu
lo habentur et eidem M. Actori in occluso rotulo sunt ex
tradita Regnibus extraditis et ad se receptis officium
praesens quietavit quietatque praesentibus

In Causa et Actione Iudiciaria infrascripta inter Instiga
torem Iudicij officij cuiusque Delatorem Nobilem Simonem Bu
kowski Actorem ab una et Mtem Iacobum Szczepkowski de
Szczepkowski Pawelki Citatum parte ab altera idque Deo
quia ipse In Contrarium legum Regni procedendo quae unicuique
quod suum est reddere Iubent Eidem Actori Vaccae Valoris
quadraginta florenorum Polonorum tempore certo futuro
in termino declarando de libenter pascuis ad bona Szczep
kowo Pawelki abactam nescitur quo casu in fluvio submer
sit Eandem nec ad amicabilem requisitionem nec ad officium
Mtis arestum extradere voluit imo recusavit Citatus igitur
ad audiendum et videndum ipsum ad solvendum taxae Vaccae offi
apud ipsum arestatam per sententiam Iudicij praesentis
idque quod Iuris erit exequi et sententiari Alias Cita
tione ipsa de praemissis latiore Indiem hodiernam Incidente
partibus ipsis utriusque Actore quidem per Gnosum Valentinum
Krauwski Citatum per Nobile Ioannem Szczepkowski Coram
Iudicio praesenti Comparentem ac Iuridicam Comparentem
partis Citatae repositionem dedit et Concessit Iudicium
hocce Dilationis In firmitatis Nobili Iacobo Szczepkowski

Cittoque ipsum praescriptum Juris Communis medio Corpo
rali Juramento Comprobandam, Idque ad sequentes Tit:
Idque in Continenti Mtis R. Gnlis Honestus Jozephus
Krisicki de Plocko palam publiceque recognovit Quia
ipse Citationem literalem sigillis produdis praesentibus
servien. Contra Cittum ad bona Szczepkowo Pawel
ki tum et eius primam ex qua poena Contumaciae est
obtenta tempestive ante obtentionem illius in una inte
gra septimana detulit exportavit et publicavit ut Juris
est de quo praesentem Idem Mtis fecit Relationem

Dilatio producendae Quietationis
Szczepkowo Kolakowo

In Termino hodierno ex ad Citatione literali Castrens.
Plocens. Tenoris sequentis ad Albertus in Boguslaavice
Boguslawski Plocens. Plonscens. etc Capitenaeus Sibisino
Joanni Szczepkowski de persona Bonisque tuis gtr omnibus
~~mandamus~~ vigore et nostra qua hac in parte fungimur
Capti autem mandamus ut in terminis Querelarum
Causarumque Officii Judicii Feria secunda post Datam
seu positionem praesentis Citationis prius et proximius
ob hunc in Castro Plocens. Celebrans. pro Mte ac peremp
torie Compareas ad Instantiam Instigatoris Judicii
officii Nostri eiusque Delatoris Nobilis Michaelis Kolako
wski, Actor quitem post Translapsum Terminum sequi sibi
Actori ob non prosecutionem Causae praesentis sunt trans
lapsi et hoc in Causa occasione ratione per Citatum eidem
actori supinequitando ad Bona Bukowiec equa valoris
Septaginta florenorum Polonorum modo Violento receptionis
eiusdem Actor in Mlava Interimere attentationis Calumi
nationis dishonorationis diffamationis in Vitam

679

diffidationis aliarum Violentiarum patiationis ad Judicium
Praecem instituta ad paratum Decretum Evasionis sup contenta
Citationis eidem Decreto satis fieri et ulterius secum Actore
pue procedi praesentibus Citatis esse ad Citatis sis Termino
parituri et respuntur Datum in Curia Plocensi Feria
quarta ante Festum Sanctae Margarethae Virginis et Marti
ris proxima Anno Domini Millesimo Sexcentesimo No
nagesimo Nono Indie Hodierna incidens et provenien
Partibus ipsis utrisque Actorea quidem per suum adamum Lasski
Citatus personaliter coram Judicio praesenti Comparentibus
et secum Judicialiter Controvertentibus quarum Contro
versiarum Judicium praesens Coram se inductis ex auditis
ad obiectas binas Una Pacenskiego altera Lasckiego Condem
nationes sup eodem Szczepkowskie obtentas dedit et Concessit
Judicium hocce dilationem ad producendas ex eisdem Condemna
tionibus quietationem eidem Nobili Szczepkowski Citato idque ad se
quentes Querelarum Castrensis Plocensis Terminis prius et
proximius ab hinc in Curia Plocensi Celebrandis Termino
Partibus utrisque ibidem totali in Vigore Conservato Comparen
di peremptorio hicque in Continenti Mlis R. Glis Honestus
Jozephus Kritecki de Plocko palam publicque Recogno
vit Quia ipse Citatione Literali sigillatim pro termino
praesenti Serviens Contra Citatum ad Bona Kownatki Fabri
cino Feria Sexta ante Festum Sanctae Margarethae Vir
ginis et Martiris proxima praesenta detulit exportavit
praesentia Familia Curiali posuit et publicavit ut
Juris et moris est de quo praesentem idem Mlis fecit
Relationem

Querelarum Castrensis Plocensis Terminos pris et proximis
et proximis abhinc celebrando Termino partibus eis
dem utrisque ibidem Totali in vigore conservato com
parendi Rerum Statuta causam vero Statutionis
Subditorum Judicium hocce ad eundem Terminum sus
pendit decreti Praesentis vigore Hicque in Sentimenti Mlis
Agni Gnalis Honestus Josephus Ghesicki de Plocko Palam
publicque recognovit Quia ipse Citationem Literalem
Sigillatam pro Terminis praesentibus servienti Cos
tra Citatos ad bona Unieszki Feria Sexta post
Festum Visitationis Gloriosissimae Virginis Mariae tum
et eius primam eaque poena Contumaciae
est obtenta tempestive ante obtentionem illius in
una integra Septimana detulit exportavit detu
lit reliquit praesentesque familia Curiali publica
tavit ut iuris et moris est de quo praesentem fe
cit relationem

In Causa et actione Judiciaria infrascripta inter Instigatorem Judicij
Officij praesentis eiusque Delatores Generosos Joannem Mlodzianowski
Ensiferum Terrae Ciechanoviensis et Mariannam Dlugo Pol
ska Conjuges Actores ab una et Generosos ~~[illegible]~~
Arianae Mieczniekowski in Slawogura haeredem parte ab altera
Citatum pro eo Inhaerendo Protestationi suae coram Actis Authenticis
Regni facta Quia ipse in contrarium Juribus Regni et Justitiae
procedendo nec poenas eo nomine sancitas formidando sortem Mo
lendini Aquatici in Bonis Pogorzel consistentes Actores
concernentes Jure haereditario Nullo Jure imo Violenter ademit
insedit quentus Actoribus debitos A multis Annis per
cepit et percipit Actoribus Mulcrotes Amicabiliter licet si
mulcrotes fuerit requisitus restituere non vult imo

denegat Per quod Actores damnificavit et contra
Jura Regni excessit pœnisq eo nomine Sanctas Executivit
una cum restitutione molendini et proventuum perceptorum
Succubuit et ad quas super ipso decernendum est id quod
Juris erit exequendum presentem citatum alias citatione ipsa
681 de Commissis Latore Judicum Hodiernam Incidentem et proveniens
Partibus ipsis Utrisq Actores quidem per E. Thomam Duplicki
citatum vero per E. Adrianum Miecznikowski coram Judicio
presentem comparentem et secum Judicialiter controvertentibus
Quam controversiis Judicum presens coram se Inductis exau
ditis dedit et concessit Judicium hocce Dilationem
ad Munimenta Causa presens necessario Dq ad sequen
tes T. Chicq in continenti M. R. E. H. Krasicki de Eloiko
palam publicaq quilibet ipse citationis literas sigillo pro
Tribus presentem servientem cum citatum E. Miecznikowski
ad Bona Stawogura Sabbatho post Festum Visitationis E. V. M.
proxime preteritum tum et eius primam ex qua pœna contumacia
est obtenta tempestive ante obtentum illius in una Integra
Septimana detulit exportavit et publicavit ut Juris esse
de quo presentem J. M. C. K.

Dilatio ad Munimenta Mlodzianowo
Zielona

In Causa et Actione Judiciaria infrascripta
inter Instigatorem Judicij officij presentis Quas De
latores Gnos Joannem Mlodzianowski Ensiferum
Terrae Ciechanoviensis et Mariannam Dlago Polska
Coniuges Actores ab una et Gnosos Mariannam

Zielinska relictam olim Gnosi Stephani Krasinski
Theodorum idem relictam olim Gnosi Jacobi Karski filiam
vero olim Gnosi Tenliciani Karski Consortes Terrestrem
Virginem in nuptam filiam olim Gnosi Zigismondi Kra
sinski olim vero Gnosi Stephani Krasinski Tribuni Terrae
Ciechanoviensis ex fratre nepotes et legitimas succes
trices Adrianum Mieczinkowski in Slabogura haeredem
Annam matrem atque Mariannam et Euphaniam Annam
relictam Consortem tum et filiabus olim Gnosi Ada
mi Rutkowski de Grzybowo magna parte ab altera
Citatos quidem Virgines Cum Tutorum de Iure inventum
auctoritate et assistentia Ideo quia ipsi contra veniendo
legibus Regni Christiano et competenti erga pupill
os amore permisso et poenas contra bonarum pupillo
rum Damnificatores Sancitas formidando praedicta
inculpata Zielinska olim Gnosus Krasinski Maritus
Patruusque illorum Bona Grzybowo Vindiki et Rukali
Actores Iure haereditario Concernentia cum aedificiis
Kunalibus et Cmetunalibus sublatis et subditis
ad bona sua translatis vel expulsis Iuvaminibus
et peccoribus eorum ad se receptis borris et silvis
excisis desolavit et olim Gnosus Krasinski desolavit
et in nihilum redegit praedictus vero Gnosus Mieczin
kowski desolationem adyciens per se et subditos
suos Restantia edificia perforando pomaria
erradicando et ad bona sua Slabogura transferendo
borras et silvas excidendo prata expascendo ali
asque iniurias inferendo Cratione quarum seorsiva
manet actio calamitate pupillorum auxit olim Gnosus
Adamus Rutkowski Maritus et parens illorum

682

Communis laborum murarū plus minus mille florenos
fabricat lateres pro usu efringendo eorundem
alias violencias fecit per quod leges Regni exacerbat
fuerunt et adhuc sunt Quodq; citatione
ipsa de premissis latius se indicent habendo mandent
et pro veritate partibus ipsis utriusq; Actore quidē per Gnatum
suum Dupbchi citatū venit per Gnatū Adamū Mucznik procu
ratorē suū et Reū quidē per Gnatū Jacobū Wawrzyniec

In causa et actione Iudiciaria infrascripta inter E. Adrianum Mie
ciniowski Actorem ab una et Eundem Instigatorem officij Castrensis
Plocensis atque Joannem Mlodzianowski Ensiferum Ciechanoviensis Citatus
parte altera quam primum de quodam Lucro superse actore ex
instantia Instigatoris ad hoc ratione ac si Iuris super sortem molendini aqua
tici non reproductionis quod nunquam in rerum natura fuit probari potest et eius
resciscerent illico a prima notitia agit ipsique citatus ad iudex
et audiens idem Lucrum uti nulliter precipitanter non servatis
Iuribus gradibus obtentis tolli cassari annihilari nullitatisque vi
tio subijci Actorem modernum cassandam ad pristinum honoris gra
dum restitui idque quod Iuris erit exequi citans alias citatione
ipsa de premissis latiore Iudicem hodiernam incidens et pueri
ens partibus ipsis ethicus actorea quidem cassandam pariter
citatus per E. Thomam Duplicki coram Iudicio presens com
parens et secum Iudicialiter controvertens quarum con
troversijs Iudicium presens coram se inductis ex auditis
dedit et concessit Iudicium hocce dilationem parti citatus
modernam cassandam ad producendum processum Ad quem ad sequen
tes Ethicus in continenti M. R. E. H. Ilwesili de
Plocko Palam publicque R. quia ipse citatus literalis sigilli
et terminis presens servatis contra citatos et quidem coram
E. Instigatorem ad Cancellariam Castrensem Plocensem Iuxta datam in citatione
positam coram vero E. Mlodzianowski Ensiferum Ciechanoviensis
ad Bona Slawogury feria sexta ante festum sanctae Margarethae
VIII pre presentis detulit exportavit et publicavit Et Iuris
est Quam quidem Relationem cassandam idem Actor cassandam
coram officio presenti pariter compareat in toto approbavit appro
batque presentibus

684

685

In causa et actione Iudiciaria mota seu mota per Instigatorem Iudicij officij Vulserensis Delatorem Nobilem Simonem de Karwo Wilczek et Florem ab una et Plebanum Starogrodensem et Marianna Jatkowska Relictam olim Nic Michaelis Karwo Wilczek de Widuchowa et actorem Karwowski Necnon Laborosum Stanislaum Samulum ipso aggressum parte ab altera super eodem libello Cum ipsi in contrarium legum Nui pedibus et capud Laborosus Stanislaus Samulg ex iussu mandato Dominorum Suorum frumenta nunij gentalis per liberam pecorum pecudum equorum impasturam compabulauit et quod id compabulet damna in ijs frumentis ad Prelatos florem intulit Iudiciaria actionis pena de libertis prefatis in Summum tribunal actoris damnum et Iudicium sepissime inforcrant et nunc tempore non prudenspiento de nullis damnis solo tantum vicinitatis odio ducti inforcrarunt actorum pecora causamue subiectionis regiuentia Superalmendo ad campos Bonorum Karwowo Szczanij obtestamentor damna per ipsos illata per Visionem obuulbat uerbis iguominiosis asserunt ac postea obseruato primi amore in campis Bonorum Samulo conatos sunt conualuerunt uulnera in deductione specificata nisi erunt de bonis ab antiquo possessis actoris hereditarijs ui et uiolenter expellere nitebatur et habenas libera denegarunt Iudicq Gant Iqne ordinarie Statues Samulus actorum uindicij quod exactus esse nisi certarum personarum interpatio et persuasio cum ab hac impune fauisset ad uocarit alias plusimas uiolentias et iniurias perpetrant per ostensionem exhibuerunt penas ex inde emergentes succubuerunt ad quas ipse declinandas et id genus suis litis expensas per actorem et eius actore ipsa dimissis latere ui dictum nobilem admodum in expensis partibus ipsis actoris et reus petierunt Nobilem Simonem de Karwo Wilczek Stata vero per Nobilem Stanislaum Starogradzki ius et aliorum uicinorum Iudicio presenti compartati et secundum consuetudinem quorum contra versus Iudicium pro eorum et nihilominus exactionis generis partem actoris dolo Statuta parti de Nemo possidens Iudicium uti dolat Iudex decernit Iuris et consuetudinem quoniam dicunt pro uel pactis uterq causam sententem prosequi minuit in prosecutione

vero Judicium hoc cederent Quatenus Actor vulnera medio corporali iuramento comprobet idq in Sequentibus Querel. P. Trinitatis et proximius ab hinc in Castro Plocen. celebrandi Terno partibus eisdem utrisq ibidem totali in vigore Conservato comparendi peremptorio Quantumvero attinet damna Actoribus causata Evadant Citati in Eisdem Sequentibus Querel. P. T. T. C.

In Causa et Actione Judiciaria infrascripta inter N. Joannem Szczepkowski olim Simonis filium Actorem Cassandae ab una et SS. Instigatorem Judicij Officij Penitentiarij Michaelem et Franciscum Peplowskie eiusdem Instigatoris Partem adhaerentem

686

In Termino hodierno ex Citatione ~~aut~~ literali Castrensi Plocensi Tenoris Sequentis Ad Albertus in Boguslavice Boguslawski Plocensis Plonscensis et Capitaneus Vobis Gnoso Instigatori Officij Praesentis Actoris Nobis Michaeli et Francisco Filijs Peplowskiem eiusdem Gnosi Instigatoris parti adherenti de personis Bonisq vestris pro obq mandamus Vigore Regio et nostra qua hac in parte fungimur Capitaneali authoritate ut in Terminis Querelarum Causarumq Officij Judicijs proximius ab hinc in Castro Plocensi celebrandis pro ac peremptorie compareatis ad Instantiam Nobilis Joannis Szczepkowski olim Simonis filij Actoris Cassandae Qui vos quem primum de quadam ~~pe~~ ~~nalis~~ Lucro seu alia quavis poena Bannitionis super se Actore cassandae ex importuna tui pars adherens instantia Ratione seu occasione Jurium reproductionis obtenta resciverit illico a prima notitia agit vosq citat ad videndum et audiendum eandem poenam Bannitionis uti nulliter et indebite nullis extraditis nec ad notitiam deductis citationibus imo aggravatorie tolli cassari et annihilari nullitatisq vitio subici Actorem modernum cassandae ad pristinum honoris gradum restitui idq quod Juris erit exequi Praefatum in Castro Plocensi Feria 4ta post Festum Visitationis Gloriosissimae V. M. proxima A. D. 1699 in diem hodiernam in iudex et provenientem partibus ipsis utrisq Actorea quidem Cassandae pro Citata vero pro Gnoso Valentinus Klemiewski coram

Judicio presenti comparent et secum iudicatur controvertens
dedit et concessit Judicium hocce parti citatae modernae
cessandae Dilationem ad producendum processum idque ad
sequentes Querelarum Castrensis Plocensis Termos primis et
proximis ab hinc in Castro Plocensi celebrandis Terminis
partibus eisque utrisque ibidem totali in vigore con-
servato comparendi peren ptorio Hicque in conti-
nenti Coram eodem Officio et Actis eius pro tri compa-
rens Mlis Rgni Gnalis Honestus Josephus Kresi-
cki de Plocho palam publiceque recognovit Quia ipse
Citationis literatae sigillo pro Terminis presentibus servi-
ens contra Citatos et quique Gnosum Instigatorem ad Can-
cellariam iuxta datam in citatione positam contra
vero partem adhaerentem ad Bona Szczephowo
Borowe Feria Sexta ante Festum Sanctae Margare-
thae Virginis et Martiris proxime preteritae
detulit exportavit posuit presenteque familia curiali
publicavit ut Juris et moris est de quo presentem
fecit Relationem Quam quidem supra scripti Mlis
Relationem idem Mis Joannes Szczephowski Actor
cessandae Coram Officio presenti personaliter compa-
rens in toto approbavit approbatque presentibus

687

In causa et actione Iudiciaria infrascripta inter Instigatorem
Iudicij officij praesentis et eius Delatores Nobiles Stephanum Szczepkowski
filium olim Mathaei Simonem Pokrzywnicki et Catharinam Roma-
nowna invicem conjuges Actores ab una et Nobiles Iacobum
et Iacobum Moscienskie filios olim Adami Roslanum Krajewski
filium olim Stanislai Cittos parte ab altera idque pro eo Quia
ipsi in postpositionem Legum publicarum procedendo nec poenas
ratione infrascriptae severe et rigorose in eisdem Legibus Regni
descriptae metuendo tempore modo et loco in protestatione ex 688
praesentibus ausi sunt eo temere praesumpserunt eundem Actorem
Stephanum Szczepkowski enormiter et crudeliter convulne-
rare concutere interimere tam eiusdem Stephani Szczepkowski
quam et aliorum Actorum attentare aliasque violentias perpetra-
re prout de facto praemissa omnia executi sunt et perpetra-
verunt quo facto Leges Regni transgressi sunt exindeque pa-
nas in Legibus Regni descriptas et alias Iudicij seu
officij arbitrarias succubuerunt ad quas super ipsis de-
cernendas citatione alias citatione ipsa de praemissis la-
tore in diem hodiernam incidentem et pervenientem Par-
tibus ipsis utrisque Actoreum quidem per Nobilem Simonem Pokrzy-
wnicki suo et aliorum Actorum nomine citata vero per Eno-
sum Adamum Lekowski coram Iudicio praesenti comparentem
et secum Iudicialiter controvertentibus Quandam controver-
sijs Iudicium praesens coram se inductis exauditis decernit praesen-
tibusque decernit quatenus Actor vulnera Medio Corporali
Iuramento comprobet idque in sequentibus etc.

In Causa et actione Iudiciaria infrascripta inter Insinuatorem Iudicij officij praesentis eiusque delatores Nobiles Valentinum et Adamum Szypulskie olim Gregorij filios actores ab una et Nobiles Dorothaeam Szypulska relictam olim Nobilis Alberti Polczywnicki matrem derelictam Viduam tam Adamum Polczywnicki Constantinum Grabowski et Suam Brzostowska Conjuges Nec non Annam Brzostowska Relictam olim Nobilis Alberti Szumanski Consortem derelictam Viduam atque Annam Felicianam Itidem Brzostowska Virgines Innuptas Nec non Joannem Szomanski de Dziergowko Cittos parte ab altera Sui ipsi Spretis Vilipensisque Legibus et Constitutionibus Regni quae infrascripta Serio perpetrare prohibuerunt poenasque contra violatores earundem Legum rigorosissime circumscriptae minime formidando tempore certo in protestatione coram Actis Castrensibus Ciechanoviensibus facta expressis praenominati Szumski Brzostowski Szymanski per nominatum Polczywnicki Consortes ipsos deliberatissime patratum Scelus Conducti de Terra Ciechanoviensi uti pro Sanguine Juncti cum vario Armorum genere Scilicet bombardis Longioribus Sclopetis bene ad vim et ad violentiam inferendas praeparatis domum actorum in Bonis Villae Szypulski Superin equitarunt Suprafatum Adamum Szypulski Actorem filium Solummet in hypocausto praeventum Scuticis alias Czanczykami dispercusserunt oppresserunt colaphisarunt fenestras excusserunt praefatum vero olim Parentem Seniculum Nonagenarium se defendere non Valentem in auxilium ad Maximum clamorem filij accurrentem in limine atrij unus ipsos directe ad bombarda percussit et terrae eundem uti viribus destitutum allisit et prostravit Interraque prostratum via spirantem evaginatis frameis nullo habito respectu senectutis et debilitatis eius enormissime

Sub actu Terrae secundae ante Festum Sanctae Mariae Magdalenae proxime Anno Dni 1699 in Terrae Tuae.

Motio Janowo Lasocino.

Pro Causa et Actione Judiciaria in Fraction inter Prosum Stephanum Janowski Venatorem Terrae Rosanae Actorem ab una et Mtis Barbarae Walewska olim Mtis Michaelis Lasocki Succamerarii Wyszogrodensis Capitanei Lubochnensis Contentum devolutae et Stanislaum Lasocki eiusdem olim Mtis Succamerarii Filium Bonorum Omnium Mente derelictae post eius Maritum et Parentem suum quovis iure possessores et successores tertius parte ab altera secundo parte obtentae super ipsa pro non Contumacia nihil praejudicando Aliis Actoratibus suis tam olim Mtis Succamerario Wyszogrodiensis quam Praefatis Mtis Successoribus ut ad Judicia Tribunalis Petricoviensis ratione notabilis desolationis bonorum Kempa aliarumque praetensionum ac damnorum ad 18000 [illegible] polis causatae institutis et instituendis prosequendis Nunc quoque ad Arestum offensi citatos parte ab altera eo cuius ipsi ad multas requisitiones Actoris tam offensas quam amicabiles pecora pecudes Vaccas boves et Juvencos triginta equos duos Jnes triginti excepto Rozyplodkow trzy letnich et alia Inventaria Regestro Scorpius in Termino Specificatae de bonis Kempa expulsa Tum quoque subditos Kube Magdziaka, Matusa Barska Mielczarza Jawla Grysia Macha Rybaczyka, Janaszewa Zofia Bartoszanka Zofia Mielczarzowna Jadwiga Kuciarka haereditate de eisdem bonis Kempa simul in Inventario praenotato quod ipsi Mtis offensae arestatos (qui et praesenti Citatione item arestant) stante ipsa bonorum Specificatae Kempa possessione obligatoria Anno proxime praesenti de eisdem bonis Kempa in praejudicium Fortunae Actoris ad alia diversa Bonasua receptos extradere eidem

690

Actori recusant neque extradiderunt atque dispositiones
Iura et scripta quaevis ad bona eius ~~spectantia~~ Kempno
spectantia apud praefatos Mios hucusque haerentia Actori
non reddiderunt ad praesensque extradere et restituere
renolunt per quod praefato Actori damna in mediocrium
intulerunt Citantur igitur praefati Mii ad Extra-
ditionem praefatorum Inventariorum et subditorum tum quoque
ad exsortionem damnorum taxandorum ex carentia fru-
ctuum eorum Inventariorum et laborum subditorum Causa-
torum per sententiam Officii Nostri stringi et ad quod
Iuris erit statui et sententiari Alias Citatione
ipsa de praemissis latiore in diem hornam incidentem
et proveniente Partibus ipsis Utrique Actorea quidem praefato
Citata vero per Dnos Florianum Joannem Tarnowski
Actis Castrensis Wyssogrodiensis Plenipotentiarum Inscriptorum co-
ram Iuris officii praesentes comparentes et secum Iudicio contro-
versiae quam Controversiis Iuris hocce coram se in-
ductis debite intellectis et discussis necessa-
riam Inquisitionem super contenta Citationis Patris Acto-
rei per partem Utramque educere censuit idque in sequentem
Tenorem Castrensis Plocensis Terminis primis et proximis ab
hinc in Foro Plocensi celebrandis Termino praefato eiusque Utrique ibique
totali in Vigore Constitutionis Cuiusque peremptorio Itaque
in Contentione coram eius Officio et Actis eius praefato com-
parentis Mtis Rdi Dni Dni Matthias Sobocha
de Niezino palam publicaque Dixit Quia ipse
Citatione litis sigillatae per Terminum praesentem servientem eius
Citatum ad bona Nosinus Sabbatho ante Festum Sanctae
Margarethae V. et M. proxime praeterito tum et
eius primo ex qua poena sontumaciae est obiectum tempore
ante obiectum illud in una integra septimana delubi Utrumque
in Curia Citatum praesente Familia Curiali possit relin-
quit et publicavit de quo praesentem Mtis Sacrae
relationem.

692

x

Varsaviensis non in totalium Bonorum possessione vigore sui
advitalitatis extat verum et alij citati fratres ni-
mirum Magnifici Actoris eadem divisione possident ex
quibus non nulli se condemnare permittunt proinde hoc
Iudicium ad ulteriorem eorumque non comparentium per viam
executionis convictionem causam praesentem cum moder-
nis comparentibus suspendit suspensamque esse declarat
super vero non comparentibus et ad Iudicium praesens per Mlem
Rmum Gnalem Honestum Josephum Uresicki de Plocho Iudicem
clamatis et vocatis eosque meratus Magnificus Actor in
lucro suo pro toto alias in toto lucro negotijsui prin-
cipalis ad ultimum Iudicio Officij praesentis Iudicialiter ac
officiose condemnavit ulterioraque sibi per Iudicium
praesens ea in causa fieri et decerni postulavit et Iu-
dicium praesens in vim eiusque lucri legitime in causa
obtenti decrevit ac praesentibus decernit quatenus iden-
citati non comparentes summam pro qua res est Mgco
Actori persolvant idque instanti sub poena Bannitionis
quae in casu Decreto praesenti contraventionis et pro-
fatae summae non persolutionis prout de facto
non est persoluta super eisque non comparentibus et bo-
nis eorum obiectis uti ante ita et post officiosum aeque
tempestive per Emorum Valentinum Sierkiewski interpo-
situm et per Officium praesens susceptum decrevit ad eamque
publicandam Bannitionis ~~perfectae~~ poenam Iudicium
praesens Mlem Rmum Gnalem suprascriptum Szesicki de
Plocho Iudicialem addidit et deputavit qui quidem Mlis
satisfaciendo deputationis suae Iudicio praesenti habitae
praefatam Bannitionis poenam modo praemisso super eisque citatis
non comparentibus et Bonis eorum obiectis obtentam ac
eosdem non comparentes esse Banitos et de Regno Poloniae
proscriptos honore privatos Iuri communi contrarios
et rebelles vice in arce et extra in ponte ac in quae-
cumque partibus circuli Civitatis Plocensis in frequentia mul-
torum variae conditionis et sexus hominum ad Iudicia

moderna

moderna forumq publicum congregatorium alta sua voce
pconica et sonorosa publicavit proclamavit et ad
notitiam omnium pronunc pstentium in dubia de-
duxit de quo hanc suam idem Mlis fecit
Relationem post qm publicatam Bantionis pe-
nam Iudicium pstens pstauenda in pmissis sup eadem
parte citata non comparente et Bonis eius
obq iuxta pstentium iuris communis executione 694
Gnosum Albertum Barcikowski addidit et de-
putavit qm executionem id Gnosus Burgrabius
ad primam ofertis Actoreae peragere tene-
bis idq sub pdmibus in legibus sanctis citata
vero pars eandem executionem nec pro se nec pro suas
quasvis subordinatas impugnabit personas
idq sub pena Bantionis perpetuae quae
contra impugnatorem interpolus pstentibus Hic
q in continenti Coram eodem officio et actis eius
pstr comparens Honestus Sigismundus Gacki Mlis
Rni Gnalis de villa Luberadz ex reproducto au-
thentico notq recognovit se citationem literalem
sigillatam q citatis ad Bona villae Umeski feria
4ta post festum visitatis BVM proxime pste-
ritatum et eius primam ex qua pena contumacia
vid est obtenta tempestive ante obtentionem illius
in una integra septimana exportasse et publicasse
ut iuris est de quo pstenten id Mlis fecit
Relatione

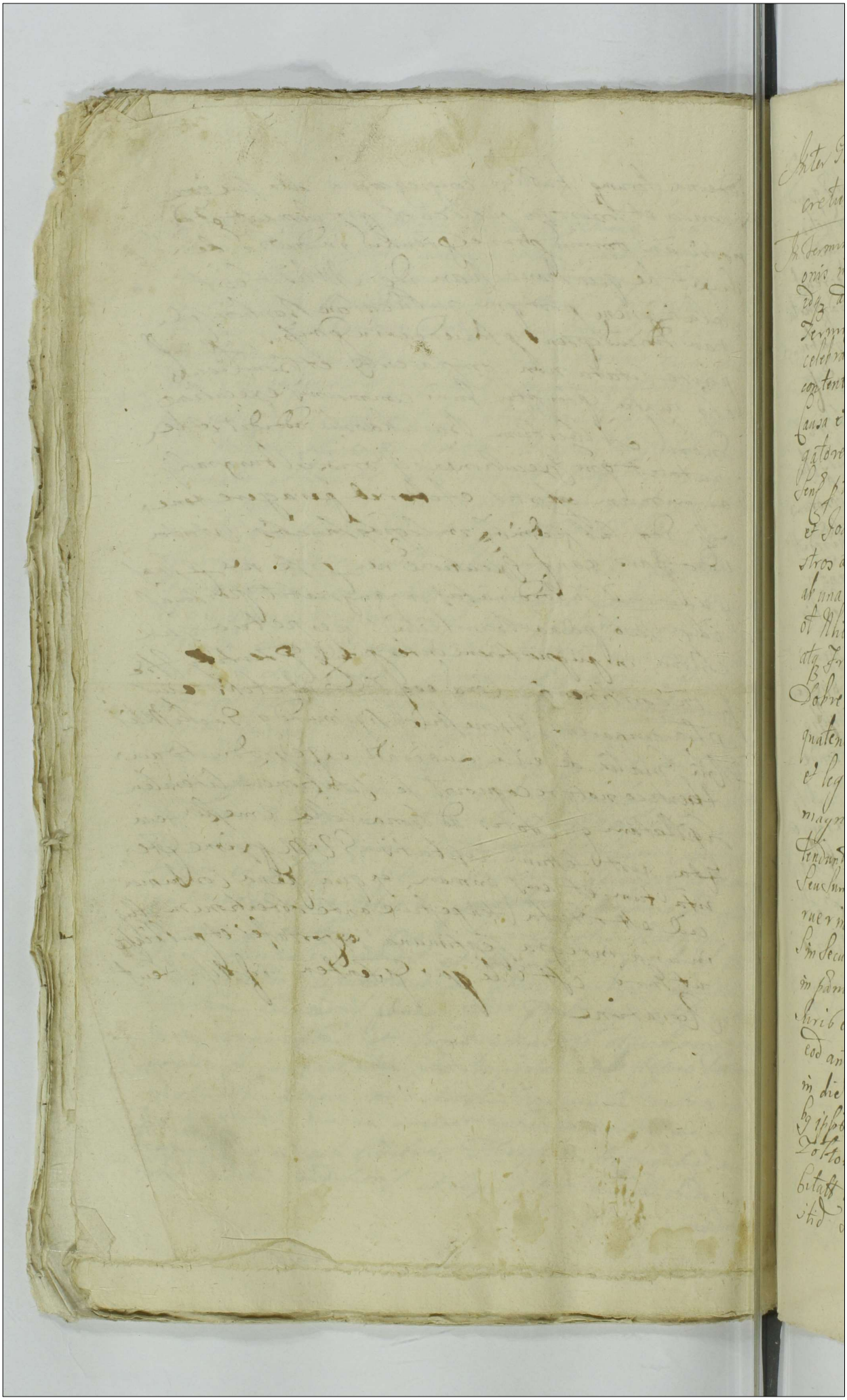

Inter GG Zoltowskie et Dobrzeniecki De
cretum ad citationis

In termino hodierno ex Decreto anteriore condescensi
onis inter partes infrascriptas utrasque prolato
idque ad sequentes Querelarum Castrensium Plocensium
Terminos prius et proximius ab hinc in Castro Plocensi
celebrandos ut pote modernos cum Termini ibidem
contenti legitima conservatione facta et hoc in 695
Causa et Actione Iudiciaria infrascripta inter Insti
gatorem Iudicij Officij Praesentis in quantum ad Causam
Sensus pertinere videatur eiusque Delatores GG Andreae
et Joannem fratres inter se germanos Filia
stros atque Gregorium patruum Zoltowskie Actores
ab una et NN Agnethem seu Zophiam relictam
ot Nobilis Matthiae Dobrzeniecki Consensus viduam Matrem
atque Franciscum Fabianum Laurentium et Sigismundum
Dobrzeniecki filios parte ab altera citatt ideo
quatenus ipsi Iura seu inscriptt Siquas Iustas
et legitimas super bonis villarum Dobrzenice
magna et parua atque Zabiki Zoltowo sibi pro
tendunt eosdem nostro Coram Iudicio reproducant summamque
seu summas Siquas et quantas ex iisdem inscriptt appa
ruerint levent delevatis quietent de bonis condescensis
sin secus praemissa facere recusaverint sciant se
in poenis eo nomine sancitis condemnari idque quod
Iuris erit exequi praesentes citantur alias Decreto
eod anteriore condescensionis de praemissis latiore
in diem hodiernam incidentes et provenientes parti
bus ipsis utrisque Actorea quidem pro Nobilem Andream
Zoltowski suo et aliorum Actorum nomine personatt
citatt vero pro Nobilem Fabianum Dobrzeniecki
itidem suo et aliorum citatt nomine Coram Iudicio praesentis

Comparens et Secum Judicialiter cotrouertens quarum
controuersijs Judicium Presens Coram Se inductis
exauditis Decreto anteriori Condescens hac in
Causa lato Standum esse censerit et decreuit
ac Presens decernit quatenus partes utraque iuxta
nexum ejusdem Decreti Gnosum Burgrabium
696 Castrens Plocens quemuis conducant quam Con
descensione Idem Gnosus Burgrabius
captato opportuno tempore ad Requisitio
nem partium utrarumque in fundo bonorum
etiam peruia Inquisitione ratione haereditatis
Sortis ratione cuius res est expediendo
per agat pro quo Termino Condescensio
nis pars actorea et alios Sortis ejusdem
dictae Siemkowizna in cuius possessione exi
stat Si qui Se ad eandem interessant possesso
res adcitet post quam expeditam conde
Scensionem uel non Terminum partibus
ejusdem utrisque in primis et proximis
Querelarum Castrens Capitans Plocens
Terminis prius et proximius ab
hinc in Castro Plocensi celebrandis
conseruauit comparendi peremptorium
Decreti Presentis uigore

698 ad bona villae Unneschi furiae quinta post festum
Visitationis B. V. Mariae prope potentiae tinctorum
prima et qua poena Contumaciae ibi obtenta tempestive
ante obtentionem illius in una integra septimana detu-
lisse exportasse et publicasse ut Juris est.

Vor Sanza ex actione Judicium inscripta inter Dominam in
Chmielnicko Sosnowskiego Nom. Et Stanislaum Rosciszewski Pleb.
num Rudnenskiego Et Thomam Rudnowski Notary Trib. Dobrzynen. Pleam Jn
ter se consiges et gadem maritatam cum Marito Suo autho et ipso
res ab una et Ernesto Thoma Rosciszewski olim Et Domino Rosciszewski Pleb. 699
et Katharina Rudnicka Jmici consiges Rosciszewski parte ab altera ad Jnvi
cem certum pactum contrahentium et tamen inter Subscriptum conditionem
in eo apposit. Jn Bonis tam are Domo pecus nascuam Frumenty
siq. Utensilibus u Jeymosci Pani Niborski tedy submittuiq. się Pleb.
Panowie Dzierzanskie wszystkie y dwa tysiące Jeymosci Pani Niborski d
dac Ictor. to Dobra Dzierzanskie przyszłym się Pleb. Panom Dzierzanskim
do ordynowany Dzierzawy y Dochody odebrac Zasiewkami wszystkie
co wszystkiemu opisanemi nemo non nobis Exhibitori Respondeat Eandem
Et Niborska in certo ipso Rudo Jungere et eidem obligari eadem
Bona eorundem Judicem ad Tres annos integre conservare eaque re
spu. Actores pendo Utendo diminuendi arendatoryo professori
bus Contractui inserte conscripto et certo nobis contravenit
etiam neq. eandem Ernesto Niborska in Bona Judicata transportarunt
prout ex nomine quietationem respu Dominum Pribicum Florenty Polony
in contractu eodem obtinerent imo eadem Bona Ernesto Hardy vendide
runt neq. Summam eidem Et Niborska persoluerunt neq. Actoribus
persoluere nolunt bona prefata Praetorygena a possie Et Niborska
possidere intenderunt imo ex multo tato Bona Chmielnicka etiam
latorib. agitat. possidant per Actores tradita teneat cui eisdem vacare
non persoluta Summa per ipsi Et Niborska denorthari non potest
Jo gadem per vendicionem Rede hereditate impossessionati existerent
proinde actory ad videy et audiry Ordinatione per ipsi initum
et nulla Summa persoluta ut premissum est easpari tolli et annihi
lari bona impossessionata Actoribus tradi et restitui petiery
et nisi in contractu apposita ratione contravenirent contractui
et nemo ut premissi Absolutione ipsa de premissis latore in Dei
bitorum nicidory et quesiery Partibus ipsi utroq. Actorea
gadem per natorum Jure et consuetis nominor Citatas Jure empanneq.

Cus et consortib⁹ nimis Judicio Indicio p Dcos comparcy et ad Judiciu[m] controuersys quas Controuersijs Judicium p[re]fatus coram se Instituto exaudito suspenso tandem per decisione causa p[re]dicta Lecernit p Decretu[m] Curtenus impium et Thomas Rositzes Sui Procur[a]t[or] Mitrosha ad recognoscendum de summa duorum mil linn florey Polon in rem et Joannis Rosenwinckel assertor[is] ex mutuo contractu et rendatory quietatione ab actu in quatuor septimanas coram officio Judicij et hoc Lucia p[ar]s Judicis marcarum Polon Bath et Judicij totidem Judicio Quidem Jo Jostanti sub p[ar]na Bancturum Jnter Judicio tactis p[ro]ferenda Bath vero sub mayori p[ar]na talicet quatuor decem marcarum Polon quod in casu eiusdem Lucie p[ar]te Judicis marcarum non persolutarum super eadem parte Citte et Bonis eius mandatum interponi Mihy quicuis Regni Ecclesiastici ad Jstum actum dum Partem actoream tam Lucie p[ar]te Judicis quam Lucie p[ar]te quatuor decem et ui eiusdem Lucie p[ar]te Judicis non p[re]stitutum Succumbit condemnandum ad Jpsi Solvendi Statuat Judex sub nullitate quidem Contractus arendatorij inter Partes confecti postquam p[re]fatus Ethie Gorska Statutorum nec non Judicium offey Gdensis hac in causa de carnes id quod Juris erat Judex mitigantibus Circumstantijs Steyn Plocens Juris prius exquisito hinc in Loco Plocens celebrato Juro Pastoru[m] eiusdem ultimo Judicium totaliter in Vigore Conservato Jom parendi perempterio

Jn causa et actione Judiciaria inscripta inter p Jacobum Petrykowski actorem cessandi ab una et Erasmo Jnstigatorem offey Cracovien Pleb Jam Wlem Matheum Petrykowski ejusdem Jnstigatum partem ad Judicium Citat parte ab altera quam primum de qualam p[ar]te Bancturum super de actore cessandi obtey et publicatis rerum Actis non Solutorum summa trecen florey Polon Vti Hedwig Petrykowska Sororis sue germanis non Solutorum Illico apud me actor ejusdem citato ad audiendum eandem condemnationem uti nullatenus se in debite non seruato Jure gaudens nec ad notitiam Deducta Attentum

per sententiam Iudicij praesentis tolli cassari annihilari nullitatis [illegible]
tri subjici actores cassandae ad pristinum honoris gradum reduci tegoque
partem adhaerentem quoque aggravati honoris poenis condignis pe-
niri et id quod Iuris erit exequi et sententiari alias citatione ipsa
de praemissis latiore indiem hodiernum modo et quemque Partibus ipsis
utrisque Actoris quidem cassandae praeter Citatum vero pertinentem Valentinum
Idunowski coram Iudicio praesentis comparentis et secundum Iudicialiter
controvertentibus quarum controversijs Iudicium praesens coram se
inductis exauditis dedit et concessit Iudicium hocce delationem
Parti moderni citati cassandae ad producendum processum Iudicij ad sequen-
tes Querelandum K. Hieg in Continenti M. R. E. H. Pbresicki de
Plocko palam publicaque R. quia ipse Citatorum literas sigillo
Iuris praesentis Serviens edidit contra citatos et quidem contra Insti-
gatorem ad Cancellariam Castrensem Plocensem Iuxta datam in Citatione
positam videlicet fra quartam ante festum Sanctae Margarethae V. et M.
praesentis contra vero Illum Martinum Petrykowski ad Bonazawidz
feria Quinta ante festum S. Margarethae V. et M. detulit expor-
tavit et publicavit ut Iuris est Quam quidem Nostri Relationem
E. Jacobus Petrykowski coram officio praesenti praeter comparens appro-
bavit approbatque praesentibus

In Causa et Actione Iudiciaria infra scripta Interdicti
gatorem Iudicij Officij praesentis eiusque Delatores Fama-
tos Petrum Przedziemski et Agnethem Bostkowska Coniu-
ges Actores ab una et Gnesis Bartholomaeum Mathae-
am Hedwigim Zophiam Rozaliam agnethem olim Gnesi-
Thomae Boguroski fratres et sorores Virgines innuptas
eiusdem olim Thomae Boguroski Successores Legitimas
nec non Stanislaum Patruum atque Jacobum Filium eius-
dem Stanislai Tutores Successores Eiusdem olim Thomae
Boguroski de linia Paterna proximiores parte ab altera
Citatos Ideo Quia ipsi Existentes eiusdem olim Thomae
Boguroski Successores et Bonorum Possessores ex indeque

onera quaevis ferre tenentur quando quidem eadem Astrix
maritata eidem olim Thomae Bogurski Margaretha-
rum seu unionum funiculos duos valoris centum sexa-
ginta florenorum polonorum proferta occasione accommoda-
tarum et proveni se restitutuias non tamen licet
eo nomine requisita adhuc idem Thomas Bogurski requi-
situs fuerit restituit neque ipsi uti eius successores et prae-
fati Bogurski tutores licet eo nomine requisiti fu-
erint earundem unionum funiculos duos restituere
et reddere recusant citantur igitur ad audiendum et au-
diendum ipsos ad restitutionem praemissarum earundem
unionum praesentium Judicij officij praesentis
stringi et compelli idque quod Juris erit exequi praesentis
alias citatione ipsa de praemissis Lectione Judicem hodier-
nam incidens et praeveniens partibus ipsis utriusque
actorea quidem per Gaspar Adamum Sylvestrum Ple-
nipotentem inscriptis citata vere per Gregorium Jacobum
Bogurski suo et aliorum nomine coram Judicio
praesenti comparentibus et secum judicialiter controver-
tentibus quarum controversijs Judicium praesens coram
se inductis exauditis decrevit praefatisque decernit
quatenus Astrix valorem unionum pro quibus
res est tum prout non oppignoratae sed
mutuo accommodatae olim nobili Thomae Bo-
gurski sunt medio corporali juramento com-
probet idque in sequentibus etc.

Decretum Comprobationis Unionum

In causa et actione Judiciaria in fasciculo inter Instigatorem Judicij
Officij pentis eiusque delatorem N. Hornam Uniuersalem Ado-
cem ab una et Nobiles Jacobum Uniuersalem et Agnetem Chlo-
bowska Coniuges parte ab altera citato idque ideo una ipsorum
traveniendo legibus et constitutionibus Regni nec pro nas-
catis personarum innocentium oppressores famae alienae
detractores sat severe sancitas minime formidando tempore certo
in praesentia et pro superveniendo ad hortationem et ...
... in bonis

Ad Actum Visitationis
hoc decretum spectat

Ulmen̄ino ꝑh̄ eodem cum ꝓfato hominꝫ innocentem multis
malis ꝓseqūti, multis detrimentis afflictum notabiliter aggraua-
runt opprobrijs diffamarunt calumnijs et honorꝫ intaminatum qui
dquidem ꝓfatus ꝑh̄ Ulmen̄ino coram uerꝑb ꝓtonot indebite traducti fuerunt
mungm̄ quidem eodem ꝛ̄ objecendo sup̄ premissa dem̄ fere hostes collocato
et catmota collecta et ad fauc̄ conuentus plurimꝫ pecuniꝫ in duo
combusto Ulmen̄ino contentus uend̄ damna multa ꝛ̄ premissis
ꝓfatus ꝑh̄ Ulmen̄ino ꝓfatos per deliberatam pecuniꝫ penam
immissione eorum actori causam̄ eisdem ad sentiendꝫ
damnificatum mungm̄ faciendo soretos duos per ꝓfatos ꝑh̄
mutuo dato ꝛ̄ nolle non esse alios plurimos violentos
pereg̃t seu peregeme ꝓbatos diuersos ꝓ
quibus decernendo fore certum alias sitatione ipsa
ꝛ̄ premissis latius ꝛ̄ diem hodiernꝫ Ulmen̄ino et queriose
partibus ipsis vtriusq; actorea giuen̄ personaliter
citatis ꝛ̄ Maritum procuratorꝫ suos
erant fidei ꝓfessi compar̄ et ipsi iudicialiter
introducten̄ quam ꝛ̄ premissis diem fieri
quamplures iudiciales exauditos deuenit ꝓtentibusq;
declarem quatenus citata ꝓtenta citatio in ꝓfedis
corporali iuramen̄to confirmant idq; per quatuor
viros fidedignos ꝛ̄ D.C. spectat ad actum
Visitationis ꝛ̄ m.

Infirmitas

Causa et actione iudiciaria in presentia mei notarij
et testiꝫ infrascriptorꝫ existentes Ulmen̄ino
Ulm̄ Caspari Lowrachi Relicta consortem uiduam tum Andream
et Helizabetham Miedzkie filios ꝑh̄ Ulm̄ Sebastiani Miedzkii
et filia pater et soror ꝓfatos abuna et Ulmen̄ino Stanislaum
Lebrodzki et Sebastianꝫ inuicem conjuges principales tum Magdale
nam et Mariannam Hozieborskie filias innuptas Martinum Miedzkii
Lyggethone et Thomam matiffne conjuncipales ꝛ̄ Prin-
cipalem tum Thomas Vincentij alias Sadowski Mar-
tinem de Villa Lupawa Pozoro de Sua Laboriosam

704

Famulam Subditis et quidem famulis et Subditis
cum Dni authe et assistentia adhaerendo Protestationi
bus et Obductionibus vulnerum Cuiam Actis tam per
olim N. Gasparum Rownacki Mentum suum quam Pro
clamationi Capitis olim Nobilis Hedwigis Kwasiebor
ska Matris Actorum Authentice factis parte ab
altera Citatis idq in eo Quia ipsi et Cuiusque Pratus Kowie
brodzki et Mtis Niedrosky Inter Communi Contraverunt primo qui
de Pratus Kowiebrodzki totalia bona seu sortes in bonis Kras
no Wlodki sitas suprafato olim Mi Sebastiano Niedroski Pa
renti actorum modo obligatorio per Nlem Martinum Kraszewski in
scriptum vi et violenter ademit usufructu et possessione privavit
Pratos actores et olim Nlem Hedwigim Kwasieborska Matrem
ex Pratt bonis seu sortt expulit hortos agros se presente ac Cano
pos coarare mandavit demum ad coarandum hortum per acto
res possum et variis aliis conseminatis Nlem et famulum im
misit Qui immissi obediendo voluntati Dni sui hortum arare
aperunt quo tempore pie defuncta Kwasieborska Domina
in bucillis nullis vicini suffragium habens ulteriorem coa
ratio horti cum oleribus partim ex postulatione partim fleti
bus denegabat, eosdemque Dacinski et Nlem non irritatio
nibus verum fletibus expulit tandem ad Dnum Kowiebrodzki
suum Causa faciendi relationem se se contulerunt, Qui Esq Kowie
brodzki ex Mtae Nlis Niedroski.

In Causis et Actionibus Iudiciariis Infrascriptis viris minutos
Actoratus et ratus Combinatus prima quidem inter Inobi
gatorem Iudicij Officij Professorum Delatores Nobiles
Paulum Parentem Bartholomaeum Parentem et Stanisla
um filios Szypulskie Actores ab una et Nobiles Adamum
et Valentinum Szypulskie olim Georgij filios Infrascri
ptos violentiarum damnorum et iniuriarum Portrato
res et Executores parte ab altera Citatos idq
ideo quia ipsi Contraverunt Constitutionibus Regni
nec Pacis Dei et Securitatis violatores da
mnorum Illatores metuendo Unicuique modis locis in
potorum eo nomine facta ad quam Pro Sensu in toto dirigitur
Actio cessis primum Paulus Nobilis Adamus Szypulski
eidem Stanislao Szypulski in villa Maki in terra Zacenti

Sonno dicto florenos valoris quindecem florenos
polonos modo explicato a patre recepit ac per prædictos
omnes incitatos expulsi fuerunt impetendo ad fandum per
parentem Actorem à Illo Rostano Kraiewski filio
donationis quo[rum]dam ibidem Actorem Bartholomæum filium
parentem secum interimere attentarunt arabrum [illegible]
eum de fundo eosdem Actores ejecerunt eumq[ue] fundum
modo indebito receperunt usu fructu et possessione Actores
privarunt iniuriam Actoris publice et manifeste defiendo
et defendendo quæ his contentis violentijs rem in grauem
aggrauationem Actorum ausores originata sunt valoris
sex florenorum bene sagittarum valoris viginti et liberos
pascuos Slowos polonos interfecerunt damna Actoribus inferentis
vary generibus et grauia ad capsulas sex florenos studiosam
sex et inuentionem pecuniam impulsionem rochorum
poribus intulerunt Actores verbis pudicis multotiens
affecerunt aliasq[ue] plurimas violentias damna et iniurias
omnimoda inquisitionis probandas perpetrarunt per quod contra
leges Regni licentiam fundi et inde emolumentum suis
subuerunt ad quas super præmissis declarandas et id quod
Juris erit recipiendum præsentibus fatandum alternatim
in causa meter instigatorem dedicij præsentis et
delatorem Magni Stanislai Zygulski actorem adunam et Illos
Pauli Zygulski principalem re et facto executorem
Juris fundique Rostowski coadiutorem cooperatorem fauorem
punto ab altera stator videlicet quia ipsi nihil penitus Regni
Regni nisi semper ut prædicere fore eum actorem
obiecta regotia sua ad bona patrimonia decedere debuerint
Præfati omnes mendaci expugnata verbis mendosis et commen
ticijs statuis repetitam et fundi actoris recentibus ac
cere contemptuose coram de facto affecerunt [illegible]
quam probabile eidem actori obiecerunt his generalibus [illegible]
na ryas brat rzeczy aby sam z bodziey Bog go prastitem
ustrzod z zgotow [illegible] y tak wiele [illegible] gwod murgna
ze rzeu natura [illegible] prabarig nieguk [illegible]
liere inequae cedere [illegible] et ex tumulo in tumulo
Actoris oppressione et miseriam [illegible] actoris
[illegible] valoris viginti florenos polonos interfecerunt et exara
tionem causarunt nec non eorum valoris originata

ad Bona Szypulski feria quarta ante festum Sanctae Marga-
rethae Virginis et Martyris proxime praeterita iura et eius
prima ex qua poena contumaciae est obtenta tempestive
ante obtentionem illius in una integra septimana
detulit et portavit et publicavit ut iuris est ab quo idem
Illustris Rj. Quia ipse secundarias citationes ex
parte Illustris Adami Szypulski uterutt sigillo primas
pr. Tandiczys praesentibus servientibus conscriptas et quidem prima
conscriptam Illustrem Szypulski ad Bona Szypulski Illustrem vero
Bukowski ad Bona Bukowiec utrasque feria tertia
post festum Sanctae Margarethae Virginis et Marty-
ris proxime praeterita tum et earum primas ex quibus
poena contumaciae est obtenta tempestive ante
obtentionem in una integra septimana detulit
et portavit posuit reliquit et publicavit ut iuris
est de quo praesentem idem Illustris fecit relationem

707

In Termo Audiendo ad Decretum anteriùs mediante quo dem
cum Officij Pentæ Reseparciam Inter Andream Nowowiejski ad
petentis Pte cum instantiis citatis Summarum instantiarum
pulationem compartitionem devenit ipg pro sequentibus hu
et asum sapiens Procer Seminis ut Pote modernus cui
Term Hinc Decernit Legitime mediantibus partis et ro
m hac insaciantes D. Joannem Stanisl. Dowbitalowski Jenis
Stryszowiensis Actorem ab una et D. Mariannam Radulowska
Illm D. Joannis Nowowiejski Iuniorem Defuncti Viduam Antiq
Rectorem Franciscum Sac. Dnum ad filiis Nowowiejski Pro
rosum Regorem Indempto et Bapnis Antecedanea Pupil
tes Dum Joannem Kobylenski aby Annam Simonskie ex
unda Borowiec quoniam mros Prepotes parte ab altera
citatis ratio Juris Juniorem Bona Stat Regere et eo
Obtinentia Quod et qualia Libuida et Realia habere Pen
quirit respondendo Prodesse fassus de Decreto eo Ju
bunalitio Rex Petitionem de Actu cui Lectio di
judicijs Ordinarijs Inhibitionis Literas Dilunatas die Jena
Decimo pro Dominica Misericordiæ Anno Hinc
Septuagesimo prædicta Anno Nunc Currenti 1694
Indict Decima Quidem et Pronunciis Denotato eo Con
tentis Partibus ipsarum Actoria quidem p D. Joan
nem Antonium et Andream Nowowiejski Patres citatos quo
D. Valentinum Clemensky Plenipotentiarium citatum Reo
Actis Pendentibus Lenia ad ante Festum Pauli
Remitti Quidem Anno Dni 1694 Inscriptum Coram
Judicio Officij Presentis Comparentibus et Reo Judicia
liter Controvertentibus quarum Controversiarum Judicium
Presens Coram se Inducis Claudis Decernit Constanti
bus Decernit quatenus Gross Nowowiejski Decreto Tribu
nalitio Regni Retinentis Compartitionis Summa
rum Unius Annum Millium Sexaginta Florenorum
Polonicalium et grossorum Viginti alterius vero Ducen
torum Viginti Florenorum Polonicalium Satisfaciat ipg in instan
do quam ipsi probum recipiendum Juramenti gratum
Judicium Officij Presentis Illum Regni Gross Nowo
Josephus Grosicki de Loco Judicialis adhibitis et depu
tatis tandem Judicij Officij Presentis ad alterato Lus
riam Idem Gross Nowowiejski Juxta eorum Tri
bunalitium Decretum et grossorum Summa Satisfaciat et
pro Stare Judicialiter renuunt pro quo Stato
Cum Solemnitatibus Judicialiter Manifestatis Partis

710

hic In Continent Coram Eodem officio et Actis ejus personaliter Comparens Mtis Regni Gnalis Honestus Josephus Kresicki de Plocko Judicialis palam publiceq recognovit Quia ipse Citationes Literales Sigillatas pro terminis Praesentis Servientis Contra Citatos ad Bona Wronki feria Quinta post festum Sanctae Margarethae Virginis et Martiris detulit et exportavit et In Curia Citati posuit de quo praesens Indem Mtis fecit Relationem

In Causa et actione Judiciaria infrascripta inter Instigatorem Judicij Officij praesentis in quantum ad Causam Praesentem pertineat eiusq delatorem Magnificum Jacobum a Goscisska Zeliuski Vexilliferum Terrae Dobrinensis Actorem ab una et G. Valentinum Rosiszewski Distributorem salis Palatinatus Plocen parte ab altera Citatum ideo quia ipse licet assignationem super salem Magnifico Actori pro Bonis Kowalewo et alijs Magnifici Actoris Haereditarijs super tonas quadraginta dederit attamen Contraveniendo eidem assignationi suae tantum modo medietatem extradidit alteram vero medietatem videlicet viginti Tonnarum licet sit multoties amicabili modo requisitus fuerit reddere et extradere non vult imo recusat in praejudicium Magnifici Actoris quapropter Citatur ad videndum et audiendum ipsum ad extraditionem earundem tonnarum viginti salis iuxta obloquentiam assignationis suae una cum poenis Judicij arbitrijs per ipsum vero succubitis instantaneam per sententiam Judicij Officij nostri stringi et Compelli idq quod Juris erit exequi Praesentibus alias Citatione ipsa de praemissis latiore in diem hodiernam Incidentes et Provenientes partibus ipsis utrisq Actorea quidem pltr Citata vero per G. Valentinum Klesiewski Judicem quoq et Actor Magnificus Stanislaus Zelenski Subdapifer Plocensis ydem pltr Coram Judicio officij Praesentis Comparentibus et secum Judicialiter Controvertentibus Quarum Controversijs Judicium Praesens Coram se inductis exauditis teneri ante Omnia eandem partem Actoream Citatum parti docere de Termino et Contentis Citationi suae adinvenit et ut doceat Judicialiter decrevit et quoniam docuit proinde Judicium officij Praesentis Causam praesentem partibus utrisq prosequi iniunxit in prosecutione vero Judicium insistendo et modo assignationi Magnifico Vexillifero Dobrinensi super extraditionem salis Tonnarum quadraginta quatuor per Citatum datum vero ex literis per eundem Citatum tam ad Magnificum Vexilliferum quam et Judicentem eo nomine scriptis et suo Coram Judicio reproductis attentis decrevit praesentibus decernit Quatenus idem Citatus ad Complementum Tonnarum viginti duarum

Quasq Delatore M. Dominico

Duarum jam extraditarum totidem Tonnas viginti duas vigore eius-
dem assignationis et earundem literarum Magnifico Vexillifero
tum quoq et indicenti Magnifico Subdapifero Tonnas viginti salis
ab Actu in sex septimanis ad requisitionem eorundem Magnificorum
Zelenskich ex Zuppa Plocensi extradat seu pretium eiusdem salis dem-
pto ad Thesaurum salario pro eodem Termino in Casu non extraditionis
salis persoluat idq sub poena Vanitionis quae in Casu Decreto praesen-
ti Contravenientionis et praefati salis non extraditionis super eadem
parte Citata et bonis eius Omnibus interponitur et hoc luitur ad
praesens poena Trium Marcarum Polonicalium parti et Judicio totidem
Judicio quidem iniustanti sub poena Vanitionis inter terminos tactos
publicanda parti vero sub maiori poena scilicet quatuordecem Mar-
carum Polonicalium quae in Casu eiusdem luitur poenae Trium
Marcarum Polonicalium non persolutionis super eadem parte
Citata et Bonis eius Omnibus decernitur Mlisq quinis Regni
Generalis ad Intromittendum partem Actoream tam luitae poenae
Trium quam luitae poenae quatuordecem Marcarum Polonicalium
ex vi eiusdem luitae poenae Trium non persolutionis succubitae
Correspondentiae additur Soluenda Decreto praesentis vigore.

In Causa et Actione Judiciaria infrascriptae inter Instiga-
torem Judicij Officij Dnorum eiusq Delatores M. Martinum Wasniewski
atq Zophiam Golembiewska in vicem Coniuges et quidem Maritatis
cum Maritatis authoritate et assistentia Actores ab una et
Nobiles Valentinum Kraiewski olim Mathaei filium de Wa-
sniewo Opiechi nec non Mariannam Wasniewska olim Mlis
Mathaei Kraiewski Consortem Derelictam viduam Hieronimum
Wasniewski famulum atq Laboriosum Albertum de Villa Krusce
Subditum Relictum et Successorem olim Mlis Bartholomaei Kraiewski
nec non Nobiles Laurentium Parentem Matthiam Franciscum
Filios Jablonowskie de Wasniewo Gozdzie ac Otoliannam
Kwiathowska Consortem suprascripti Mlis Valentini Kraiewski
Parte ab altero Citatos ideo quia ipsi Legibus et Consti-
tutionibus Regni infrascripta servo fieri vetantibus

non attentis ac observatis quinpotius in Contrarium et Levipen
dium earundem nec poenas eas sed in Legibus Regni descriptas me
tuendo Prodigue principalis Nulla ad Actores homines pacificos habita
vel minima occasione et praetextu juris solo tantum odio et praevi
cinitate cum Actoribus Cummarens appetitu aliarum fortunarum ductus
712 Modis itaque quibusvis Actores homines ut praemissum pacificos pacifice
non litigia quaerentes ruinare eisdemque in fortuna omnino de
nocere ac Maritum Actorem vita privare possit conquisitis
et adinventis prout id ipso effectu deducerent tentans
tempore certo in protestatione expresso is id principalis
inito cum praefatis Jablonowski et Stanislao Wasniewski
consilio ac condictamine coassumptis supra scriptis Ma
tre sua et famulis conniventibus sibi ac adhaerentes supra
scripto ~~nobili~~ Nobili Matthaeo Jablonowski extunc vi et
violenter manuque armata cum bombardis longioribus et bre
vioribus animo deliberato ad Bona Wasniewo Gozdzie
Actorum propria hereditaria supersinequitarunt et tu
multuoce supervenerunt supersinequitando et supervenien
do sortem certam per eundem Nlem Venceslaum Wasnie
wski Actorem Maritum a Nlibus Miecznikowskie
titulo donationis perpetuae praestitam in Bonis Wasnie
wo Gozdzie sitam et iacentem in possessione ejusdem Nlis
Venceslai Wasniewski existentem vi et violenter ade
merunt et deocuparunt Actores usu fructu et posses
sione privarunt eoque tempore circa violentam Bono
rum ademptionem Actricem Consortem ademptionem
et possessionem denegantem oppresserunt et enormi
ter convulnerarunt concusserunt verbis injuriosis
affecerunt praefatus quoque Valentinus Kraiewski ex subse
cuta in persona Actricis convulneratione gaudens
his formalibus usus dobrzem deptał nogami nagar
dło nastąpiwszy aż ledwie żywo została będzie
pamiętał pokey zruski miesiąc insuper in vitam
Mariti Actoris publice et manifeste diffidavit

et

et hucusq diffidat deniq continuando videntiam
suspensionis Mlis ~~Valentinus~~ Stanislaus Wasniewski ad horto-
rum actorum ex bombarda aliquoties iacu-
latus est aliasq permultas videntias et injuri-
as omnes inculpati peregerunt et executi
sunt per quod pacem publicam et securi-
tatem domesticam violarunt poenasq exinde
emergentes pro qualitate facti succubuerunt
ad quas sup ipsis decernendas et id qd iuris
erit exequendum praesentibus citandis alias cita-
tione ipsa de praemissis latiore in diem hodiernum
incidentem et provenientem partibus ipsis utriusq acto-
rea quidem per Mlem Venceslaum Wasniewski
suo et aliorum nne citata vero per Gnosum
Valentinum Krasewski coram Judicio praesenti
comparentibus et secum Judialiter controversiam
quarum controversiis Judicium praesens coram se
inductis exauditis ad affectationem partis acto-
rea dedit et concessit Judicium hocce dilatio-
nem Inquisitionis parti utri sup contenta cita-
tionis idq ad sequentes post octo incidentes
F. C.

In Causa et Actione Judiciaria infrascripta inter Instigatorem
Judicii Officii praesentis eiusq delatores Mlis Valentinum et Ada-
num Sypulskie olim Gregorii filios actores ab una et Mlis
Dorotheam Sypulska relictam olim Mlis Alberti Pokrzywnicki
Matrem derelictam viduam tum Adamum Pokrzywnicki Con-
stantinum Grabowski et Eunam Brzostowska coniuges nec non
Annam Brzostowska relictam olim Mlis Alberti Szoman-
ski Consortem derelictam viduam atq Annam Felicianam
itidem Brzostowska virgines innuptas nec non Joannem
Szomanski de Dzierzgowko citatos parte ab altera quia
ipsi spretis oblivionibus legibus et Constitutionibus
Regni quae infrascriptas serio perpetrare prohibuerunt

p Dnus q contra violatores ecclesiarum legum regni hostium
Christianitatis nunc communem regni vigorosi nomine Christi
Salvatoris expresso decreto actis Castri Plocensis facta
per nominatos Semnitzki Przestrzelski & Romanecki per nomi-
natum Dobrynowicki Conventus ejusdem deliberationem
Salvatorum scelus conducti de terra Cuiavorum ejusdem
sexe sanguine iuncti cum variis armorum generibus scilicet
lombardis sagittis selopetis bene ad unum et nullum
in fuga ad preparatos dominum Dobrynowicki nunc vero nullo
sepulchri superstite quatenus Sigismundi Regis Poloniarum
Rectoris filium solum et unicum hereditatis proventuum
alias Vanen Varni disperuisserunt expugnarunt ac
plus quam duo milia Christianorum occiderunt ac
Parentum Jerusalem regna penetrare et defendere ac
valentem in auxilium a praxim clamore suis non
gendum ut longe citius ipsum directe ad latus
Lombarda percusit et tenuit eumque uti viribus destitu-
tum allisit et prostravit ut cerva q. ita ductum mis-
servandum evaginatis gladiis habito respectu
juratis et rebellibus ense exterminasse

In Terris Rodierno ex citatione literali castrensi Capitanei Ploces
Jeneris sequentis Adalbertus in Boguslavice Bogusławski
Ploces Dobrscepi Capitaneus vobis Nobis Dorotheæ sigul-
lifere Relictæ olim Nobis Alberti Dobrynowicki Matrimonium etiam
Dobrynowicki filio Constantino Grabowski et Sed Procopowska
Conjugi Adami Dobrynowicki nec non Annæ Brzostowska
Relictæ olim Nobis Alberti Szymanski Consorti atq etiam
ad Felicianda itidem Procopowicz nec non Joannis Szumski
de Drzengowsko de personis Bonis q vestris quibus mandamus
vigore Regio et vira qua hac in parte fungimur sufficiat
quatenus authoritate ut in Terris Cracoviensi Cancellariæ Regni
dicti Jeniæ vida primis et proximis ab hinc in Castro Ploces cele-
brandis per peremptorie compareatis ad instantiam Actricis
coniugis Judicij Districtualis cuius Relatoris Nobis Adami et
Valentini Szymanskich Actorum patrum interregnorum
nomine duorum et quibus Maritata cum Mantorum authoritate
et assa vida post obtentam sufficientem edictalem con-
tumaciam adhibendo proclamatis et authenticis
Regni

cordia vos offerciis facte erutant id q̃ ideo q̃ uia ꝓ
fretis vilipensis legibus et constitutionibus Regn̄
quid infrascripta ꝺ̃ ꝺ̃ ꝺ̃ prohibent ꝺ̃ nos q̃ contra ꝺ̃
violatores earund̃ Legum rigorosissime circum
scriptas mindume formidando tempore certo
ꝺ̃ testatione expresso vos Iuonis Brostowski Sumanski
per tuga ꝺ̃ dictum Potenywnicki consortem q̃ nig de libertatissime
ꝺ̃ patrias scelg ꝺ̃ duch de Gora Cracoviensis et extremo sanguine vin-
ctis cū varijs armorum generibus scilicet bombardis longis bombis sclope-
tis bore aduersum et adversum ꝺ̃ ꝺ̃ ꝺ̃

716

Szypulski Actori ex stabulo ipsius vaccas duas vi et
violenter intercepisti easque vaccas reddere et extradere
recusavit qui Actor cernens tuam recusationem evi-
tando damnum exinde subsequendum eliberandoque easque vaccas
dedit viginti florenos Polonicos in eliberationem earumque vac-
carum, exindeque damnum non mediocre causavit nec his
contentus verum eosque Actores ad curiam ipsorum superin-
vadendo verbis lesivis affecit honorem intaminatum
laesit tristum nunquam probabile obiecit seu omnes
vos inculpati obiecistis hucusque Actores opprimere non
desinitis aliasque plurimas violentias inquisitione pro-
bandas peregistis per quod contra leges Regni excessistis
poenasque exinde emergentes succubuistis ad quas hic vobis
decernendas et id quod iuris erit exequendum praesentibus
citamini sitis itaque Termino pariter et judicialiter
ad praemissa responsuri datum in Castro Plocensi feria
quinta post festum sanctae Margarethae Virginis
et Martyris proxime praesentis A. D. 1699 in diem
hodiernam incidens et proveniens praefata pars Acto-
rea coram Judicio praesens pro comparens et Termino
eundem hodiernum legitime pro totam Judiciorum
praesentium audientiam attentasse ad docendum
citatae parti de Termino statuit coram eodem Officio
et Actis eius Mlen Regni Gnalen Honestum
Josephum Kresicki de Plocko Qui statutus palam
publice recognovit Quia ipse citationis literatis
lisitis pro Termino praesentibus servientes contra
citatos et quidem Mes Poterzywodzkie ad Bona
Szypulski Brzostowskie Virgines itidem ad Bo-
na Szypulski Sumski ad Bona Kulany Grabo-
wski ad Bona Kuklino omnes feria sexta post
festum sanctae Mariae Magdalenae Virginis
et Martyris proxime praesentis tum et earum primas
ex quibus poena contumaciae est obtenta tempesti-
ve ante obtentionem Mnis in una integra septimana
detulit exportavit posuit reliquit praesentesque fami-
lia curiali publica[illegible] ut Juris et moris est Quo
sic deducto eidem Parti citatae Termino eandem [illegible] Mi
R. Gnalen scribas poena Bonorum perpetuae cum additione
officii Litis Praesentis Valentini [illegible] B. C. D.

causa et actione Initiata Inchoata Inter Ingem
Judicij Ordinem Quag Dilectores Mgr Andream Lad
Lowske alij Mariannam Lesnowska Lad Kowskie Virgines
Germanas Sorores abuna et Mgr Gregorium Lad Kowska Fra
mi Jobiz Mgr Lasnowski Secundo loco Mgr Lad Kowska Fra
mus Lad Kowski Tertio loco Dorothea Lad Kowska Soror
Dum et Joannem Lad Kowskie Quinto loco Mgr Lad Kowski
Contumacia Inhibens Respatus Coram Judicij Nostrum
Judicij Partis Actoris Oblata Fuit Ac Ejus Quia Legi
Timi et post Positis Legibus et Constitutionibus Re
gni quasi Quod Tempore Facto in Possessione Corporeo
animo Deliberato una armis et Quibusdam Quibusdam
Scilicet Fabricis Gregam Legum Omnium Medio Mortis
Dolores Quietis Somnos Debitis Fuerint Quo Minus
Ad Judicium Vocare Possis Inhonestis Ejusdem Actoris
Quod de Facto Tractantes Ad Sum Tribunal Accusatorem
Ejusdem Protestarent

Ingressaet Actione Audiencia Me Fascepta Inter Dnos Judicij Officij Gentis eius Dolatores Procur Paulum Sperski alij H. Adamum Stupnicki Familiis ipsius et quis familiis cum Debita Pace et Ejus Allocab Illmi et RR. Allocutis Juramentis Bonorum Sydlowo Possessionis Modo quo me Presentes in Fassionum Motorum audiorem et Debatis Primi Pale et Mari Anna Erasmea Inbrien Primigeb Mutatoria Suggestione et Responsione Scripturarum Pale Mens Familiis ipse Dnus Subditis de Villa Sydlowo ac alia Bonis Ter de Nomine Tributi et Signo Mimsky Adpresens Quibus post quam Mandatum Positionibus Nomine Dnus Adscriptis Presentatum Lecta et Lecundo Post Prima Testamenti et quis Mandatum Mandati Familiis et Subditis quo Dnos Actoris et Ejus Bonis ac Alteris Statutis Pro Eo tuia ipsi Partes Legibus et Consuetudinibus Mihi Regni in Fassumptionis Presentibus Inhibitis Nea Pro Mas Mandatum Contra Dnos Adsentes Ignorose Circumscripto Metuendo Tempore non Judem Obtenta Futuro Mandatum Declarando Eum Actorem Oblatas Eis cum eius Familiis Pro Villam Sydlowo Sufficientes Effectus Primo Objectis Sub Protestatione Culpas Facti Amicitie Adsumas Respectabilis Sub Bonos Sydlowo Mobilitate Pro Familiis Suis Secundum Mirtatem Post Meae Corpora Primo Dictos Oblatas Dominio Faciliter Corpus Pro Principalibus Suis Respectu Pro Principalibus Suis Oppositis Fuit Mandatum Mox Convocatis Familiis et Subditis Illius Literis Mandatum Juratis Ac Dynamice Admonitum Fuit Conclusit

armata manu tempore nocturno discedentes in eadem villa
cum maxima vociferatione subditos & angulos Catanum
quesitando investigarunt & fores & actores subditos Capitis
et presentes sub nre et tibi militari nescio questum via
facere coegerunt vementes ipsorum mandata in absentia
ipsius domini ipsi enormissime et crudelissime penitus
frameis convulnerarunt concesserunt alios subditos &
personas fugarunt clamorem ac tumultum maximum
fecerunt habiti modo existerunt violatores legum publicarum et
securitatis publice ad domesticos cohortem & quadrigo
nec sanctas Judicij seu officij obtinuisse fidem habuerunt
Quos citans alias citationes ipsi de[illegible] nisi
Judicem in audiendo exponentem partibus ipsis utriusque actoris
Judicem & S. Christophorum Romanorum Juez et actionum acto-
rum vicarium citato coram S. Casimiro Nicolai excepto
S. Paulo Marzonesti coram Judicio officio presentis per comparen
et eorum Judicia iter convertens quorum contra vestigia Jud. cia
Quos coram se inductis examinatis ad effectationem partis actoris
dedit et concessit Judicium horum citationem Inquisitionis sup
contenta citationem ipsis Judicibus Sequentes & venerabili Casmen Doctor
Jerusalem prius expirans Rhime in Castro Docer celebrans Jemp
partibus Judicem citatis & ibidem citatis in vigore conservatis esperi
di peremptorio, super vero in comparuit Pro Nuncio pars Actorea
memoratum citatum comparens & Illmi: Regni Emolen Honestis
Joseph in scheda Dei Orteo. Scribus et altera Juris formam
virtus quatuor ad suos judicios clamat et vocatis viti ante ita et
legit. & Ministerialem interpositum et & Judicium officij
Quos agnitus et convictatum. & comparens imo contumacem
eius reatum cujus contumaciam Quos pars Actorea coram Judicio
officij Quos accusando petijt sup eodem & comparente et bonis
ejus omnibus & suam Bannitionem & quod decerni & hac & instali
pas fieri solita Judicem & regni et sententiam & tulerit et Judicia
dum Quos Juri communi in hijusmodi & eidem partis actoris
audiendo sup eodem & comparens et bonis ejus omnibus & suas
Bannitionis perpetue decernit ac condemnari publicandam Banni
tionis & quod & suam modo premisso debendi ac ipsum metu
tatum & comparentem esse & perpetuo Bannitum et de Re
gno Polonie perum honore privatum Juri communi contrario et re
bellem et hostem & patrie hui in arce et extra ingrate. aequa
ter partis civitati Civitatis Docer in presentia relatorum varia
conditionis et sexus hominum ad Padua moderna fonte publi
cum congregatum alta tua voce & voce & tonitrua & Quos

Rm Engelis Honestus Josephus Scriscitius de Plorsco Judicialis a
Judicio presenti ad publicandum candem Banitionis perpetuae poenam
additus et deputatus publicavit proclamavit et ad notitiam omnium pre-
sentium in dubium deduxit de quo hanc suam idem Ministeria-
lis redeundo ad Judicium officij presentis e loco deputationis
suae fecit Relationem. Post quam publicatam Banitionis
perpetuae poenam super eodem coll. non comparente et bonis ejus
omnibus proficienda in premissis Juxta praescriptum Juris commu-
nis executione ad Magnificum loci Capitis seu locorum
Capitis sub cujus praefatus citatus non comparens Juris-
dictione cum bonis suis subest et consistit remissiore
mittitque praesentibus Decreti sui vigore.

720

Horum mi sastre Flocensi in Terminis Vere-
tarum fausarumq; Officij Judicijs vicelta ca-
dentium videntibus Fena secunda m.
Vigilia Festi Natiuitatis Gloriosissimi 721
Virginis Marie Anno domini Millesimo
Lxxxte sexto Nonagesimo Nono.

M. Sereplousay Lengeb à M. Sereplousne Bamth

In Termino hodierno ex Relatione litterali Sacris Capitis Sacris
Tenoris Sequentis: Ad albentia mi Regnatricis Regnorum
Reges Flos Seos Sequens, Vobis Nobis Martino Sereplousti
alberti filio mi pascuarij vicelis pastatori et Exactori ero Marga
retis Mee mihounka ad mi pascua patrata meritatrici et filio
mi atrici mi vicem Coniugij depostmodum omnigeni Sexus generatis
sub Vigore Regio et tha qualibet mi parte Jungimus Capita
reali autte mandamus, ut mi Termis Vercelzum Fausarumq;
Officij Judicijs Fena secunda post data Sempora Festi Celebra-
nis Omnig exposcentibus ab hinc in posterum celebrand Annis
perpetue Comparentis Ob violentia Instigatinis Officij Pastoris
eiusq; Relatoris Nobis Dominis Sereplousti ero Mariamma
Sereplousta vehementer contra dum Nobis Alberti Mee ero
nobis Nidus ceteros Inuicem et quid eos Mantatum eum tuis
Maritis apud Segundo post Solemnia Festa Nobis Continuandis
prout Stant ideo Una cum Pontificum legibus Diuinis
et humanis necessaria contra mi pascua patrata mi jel
legibus Regijs Lucerciorum Scriptis Metuendo tu Sere-
plousti Regis Lucerciorum Scriptis Insertis exemplo mpa
tis beneficij apposita Nobis Mariamma Sereplousta ob hinc
et Matre sua Sontis recepti eandem ob hinc ob-
untaktati ipso subiectis vi et vio lenter expulsi extra
expulsionem immurmurasti conspicuo ob hinc rerasti ultne
rago ipsi in edictorijs Specificata mi filiorum Sontes
ductus latius Testantur, Datum vero Idem Joannem Sere-
plousti ceterum amicabili modo Obtinente ut ab eius
modi oppressione expulsione ut Matris amittat vicis
Separationis nesbis Sosius affectibus contemptis
dishonoratis in vitam publice et manifeste dispositis
alabz et multas vio lentibus omni modo Inquiere pro-
bandas postmodum Jignus Sos Legis Rm excepis his

pacem et securitatem publicam minus facientes prinagij eandem pacem
negentes nra eam reinducere in bona sua ecclesiastica, ad
quas hyeronimus et bonis uniuersis decernendum Contrauenientibus
per Ferias panturi et Responsum datum in festo Corporis Christi
quarta post festum Sancti Bartholomei Apli proxima
venturi, hodierna mandauit exponentibus
Prefata pars actorea coram hodierno officio personaliter compa
rens et petiuit eandem hodiernum pro tota audiencia hodierna pro
legitime attentando memoratam partem citatam per Mros Ofi
ciales suos Josephum Brescia de Brixia ad hodiernum
diem tribus et ultra similibus fermis viribus quatuor aclamare
procurauit, Ad quidem pars citata coram eisdem
Mhalem clamata et vocata non stetit nec comparuit nec con
tumax exhibita, Quia contumacia pro parte actorea coram
hodierno officio pro tribunali sedente petitum fuit a hodierno tenente su
per eadem parte citata non comparente et bonis eius sub
pena Banitus perpetui et de Regno Portugalie perpe
tuo decerni absque ulteriori citatione fieri solita in huiusmodi exe
cutiones et sententias postulauit Et hodierno officio pro tribunali sedente
postulationi eius de parte actorea ut petitur annuendo in
pena eadem parte citata non comparente et bonis eius sub
pena Banitus perpetui et de Regno Portugalie omnium
bonorum eidem annexis perpetuo decernendi Deinde
Publicandum Banitus perpetuum et bonorum omnium
sub eadem parte citata et bonis eius de mandato
mei officialis effectu perpetuo banitus et proscriptus bono
rumque ablatus esse perpetuo et bonis eius confiscatis
Patuit hec in area stentum in ponte de Rialto
partibus Procuratorum Dni nostri Regis multorumque
aliorum Concursu et strepitu hinc ad horam nonam circiter Publi
cum congregatum alta Uoce per Cursorem et Nuncium
publicauit proclamauit citauit ad mandatum omnium ordinum
Curie inducias dedit deque hac eadem Mhale
ad hodiernum diem sedente et pro Tribunali deputatos hodierno
quoque et relatum Post quam Publicatus Banitus
et Mhale supradictum hodiernum Josephum Brescie hodierni officii addidit
et deputauit Qui quidem Mhalis satisfaciens deputationi sibi
a hodierno officio habita memorata Banitus perpetuus pro

perpetuã pdram Judiciam plenã cognitionem hanc eiusdem
ei⁹ effectu partibus ipis pro tali⁹ ni⁹ omissis de eadem par-
te stata et bonis eig legi⁹ iuxta stilum ordinis communis
exercitor exercitum loci. Regnum seu loco cognitionis sub-
missis aliquorum dominorum stato pacis stata cum suis bonis 73
subesse nel consistit remittis pleno ipso Jandemq⁹
offensis peragendam Ecclesiam ordinarium Archiepi. Burgen
sium pleno cum illaki et duobus alijs eiusdem status ipse
tunc temporis per partem actoricam conductis addicit et depu-
tauit suam Executionis. Item Burgrabius ad petitionem
partis actoricis regnorum et decreti pleno exhibitionis de-
eadem parte stata et bonis eig sub facere et peragere
rebitur idem. Sub pena cuilibet legentes officiales Sanc-
tis Item vero cuilibet executionis mandato nec per suos quos-
cumq⁹ subordinatos impugnare audeat personas idem sub
pena Banitionis perpetuae quas eadem impugnatores inter
ponitur decreti pleno rigore. Ethe subinde personaliter
stando Mag. Stanislaus Iosephy Procuratoris de Oleschna pa-
rig exhibitis publice recognovit quia ipse stat literis
sigillatis et bonis pleno seruire eidem stat stat ad
Bonaventuram Jena gravata. post festum sancti
Bartholomei Apli proxima obtinuit eig pri-
mamexqua pena contumacia et stat tanto tempestive
arte stilus illig minus integra septimana detulit
exportauit et publicauit ut supra est dequo pet.:

Ni Jacobus Sorepolowski à Ni Bukowski Banit

In termino hodierno ex Dilatione antecessoris insinuata
die Infrascripto pleno Stato Ni. Jacobo Sorepolowski. per Judi-
cium pleno data et concessa idem ad Regnum Generalium
pleno Stolp sanctum ut poste moderno cum fini. sibi contem-
ti. legitima conservare facto Ethoc ni causa exactionis
Judiciaria mandati pleno inter instigatorem Andreij Offrej
pleno eig. Delatorem Item Simonem Bukowski actorem
ab una et Item Jacobum Sorepolowski de Sorepolow Pawet-
li. parte ab altera stat idem Jura ipse in Contrarium
Legum Regni procedes quod unicuiq⁹ quod suum est red-

dere

dere iubent eidem actori vaccam valoris quadraginta
florenorum polonicatorum tempore certo futuro in Terno declarando
de liberis pascuis ad Bona Szczepkowo Parochi ab actam ne
scitur quo casu in fluvio submersit, eandem nec ad amica
bilem requirendum nec ad offosum Mlis arestum extradere vo
luit imo recusavit citatus igitur ad videndum et audiendum
ipsum ad solvendum taxam vaccae offosae apud ipsos arestatae per
sententiam Judicij praesentis stringi idque quod iuris erit eae
qui alias dilatione eadem anteriore infirmitatis de pre=
missis latiore in diem hornam incidens et provenientes praefa-
tus actor coram officio praesentis personatus comparens et Terminum eundem
hodiernum praefatam audiens Judicium praesentis legitime attentans me
moratus citatus per M. R. D. Josephum Uresicki de Plocko
Judicatus ad suis iuridice tribus et ultra iuris forma vicibus
quatuor acclamare procuravit Qui quidem citatus existens
taliter per eum Mlem clamatus: reliqua scribantur ex
priori tantum absque relatione.

N. Szczepkowski à Mli Kotakowski Bannitus et Publicatus

In Termino hodierno ex decreto anteriore mediante quo
Judicium officij praesentis in praescripto Mli Szczepkowski citato
~~dilatum producendum~~ quaelationem de condemnatione produ
cere iniunxerat neque insequentis querelarum crescentis Capitalis Plocensis
Terminis ut pote modernis cum Termini ibidem contento legitima con-
servatione facta et hoc in causa et actione Judiciaria infra
scripta inter instigatorem Judicij officij praesentis eiusque delato
rem Mlem Michaelem Kotakowski actorem ab una et ipsum
Joannem Szczepkowski de persona bonisque ipsis generatis ab us
parte ab altera citatis post translapsos Terminos siqui
sibi actori ob non prosecutionem causae praesentis sunt transla
psi et hoc in causa ratione per citatum eidem actori super-
inquitando ad Bona Bukowiec equum valoris septuaginta
florenorum polonicatorum modo violento receptionem eius de actoris
in Mlawa interimere attentationem calumniationem dishono-
rationem diffamationem in vita diffidationem et alias violentis
patrationem ad Judicium praesens instituta ad paratum De
cretum Evasionis super contenta citationem eidem decreto
satisfieri ad ulterius contrate ea in causa iure procedi

praesens

presentat̃ statur seu adiudicatur alias decreto eodem ante
nore procedend̃ quietatioñ de premissis latiore indicm hodi-
erna meidem et procuratis Prefatus Actor coram Judicio
Officij pred̃ Senatus Comparens et petm̃ eundem hodiernum
pro tribunali audiri Maiestatem pretensa legitime attentand̃ memorat̃
Statum religiosa expiori sibi ad finem absq; dilatione 725
Cetatum religiosa expiori sibi ad finem absq; dilatione
Cetatum religiosa expiori sibi ad finem absq; dilatione
Cetatum religiosa expiori sibi ad finem absq; dilatione

726

temporibus Locis Modis in protestatione eorum facta ad quam
Praesens dictoto dirigitur Actio expressis Contraveniendo
Legibus et Constitutionibus Regni nec poenas Contrapa
is et securitatis publicae violatores metuendo Luxuri
endo ad bona Wasniewo Grabowo Gasa Laboriosi
Stanislai Subditi Actoris vi et violenter invaserunt
ibidem Laboriosam Annam Consortem Laboriosi
Alberti Subditi Actoris oppresserunt oppressam 707
Funibus Ligarunt Ligatam de bonis Wasniewo Gra
bowo ad bona Thomatki Fulgeino domum sum Recepto
uski duxit seu duxerunt deductamque in Carcerarunt
nec eo Contenti ipsi Principales eo temporis spa
tio interveniente nocte super inequitando ad bo
na Wasniewo Grabowo ibidem in Gasa praefatae Labo
riosae Annae in Carcerata res mobiles ut pote vac
cam vestes Venerentur totumque Suppellectilem do
mesticam receperunt Easdem Cum praefata Subdi
ta nec ad amicabilem requisitionem nec ad officio
sum Arestum extradere voluerunt imo invitum
Actoris publice et Manifeste dissidarunt nec
praemissis Contenti violentiis praefati Principales
ex informatione praedictorum Comprincipalium
Sup inequitando ad pascua bonorum Wasniewo
Grabowo Actoris haereditt Nocturno tempore ni
tentes eidem Actori equos seu nescitur quomo
do recipere praefatum Famulum Actorem circa
equos existentem praeventum oppresserunt
oppressum Convulnerarunt Convulneratum
Concusserunt ad eundemque aliquoties iaculati sunt
interimere omnino attentarunt ab eodem bom
bardam Longiorem Actoris Domini propriam
receperunt ab eisdem equis profugarunt pro
fugato equum Coloris quidque valoris Centum
florenorum Polonicalium modo violento recepe
runt Circa se praeterquam detinendo Fame et inedia

macerarunt Maceratam in oppressionem Actoris Do
mini convulnerarunt concusserunt verbis Laesivis prae
fati Principales et Compricipales eundem Actorem
dominum affecerunt et afficere non desinunt in vitam
publice et manifeste Actoris diffidarunt et in dies
diffidant aliasque plurimas violentias omnimo
da Inquisitione prelandas perpetrarunt per quod contra
Leges Regni excesserunt pacem et securitatem
publicam violarunt exinde poenas tam ex facto
quam subordinatione prout quisque illorum tenetur sicut
fuerunt ad quas super ipsis et bonis eorum omnibus
decernendas Praesentibus citantur Altera vero
Inter Instigatorem Iudicij Praesentis eiusque Fe
latores Nobiles Joannem Szczepkowski et Annam
Kownacka Coniuges et Hyacinthum Poleczynicki
Actores ab una et Nobiles Valentinum Kraie
wski tum Nobiles Josephum Krasnienski Otoliam
Kwiatkowska Consortem Kraienski Marian
nam Szczepska relictam Consortem olim No
bilis Bartholomaei Kruszewski tum Laboriosos
Stanislaum Albertum Filium Matthiae famulos
Kraienskich tum Nobiles Josephum Krasnie
wski Martinum Zebrowski Matthiam Kowna
cki et Catharinam Nalpczowna Coniuges
mutuos et unanimes infra scriptarum violen
tiarum patrocinatores et Executores Complices
parte ab altera citatos ideo quia ipsi post
positis Legibus Regni nec poenas ratione infra
scriptorum metuendo tempore in protesta
tione eo nomine facta expresso ausi sunt
et temere praesumpserunt diversis temporibus
praefati Kraienscy Coniuges et Kownaccy eun
dem Laboriosum Albertum Famulum ad in
terimendos Actores ad bona Kownatki iuntere

[illegible] absente prohibere et [illegible] [illegible]
[illegible] Leonarda [illegible] Ludovici absente [illegible]
[illegible] interimere attentare [illegible] publicam eidem [illegible]
Hyacintho Pokrzywnicki interponere [illegible] attenta
[illegible] et interemisset per [illegible] prudentia a [illegible]
[illegible] prudentibus [illegible] alias [illegible] [illegible]
[illegible] [illegible] [illegible] [illegible] [illegible]
[illegible] [illegible] [illegible] [illegible] [illegible]
[illegible] [illegible] [illegible]

730

Actores ab una et Generosum Adrianum Miecznikowski
in Sławogora haeredem parte ab altera Citatum pro eo inhae-
rendo Protestationi suae coram Actis authenticis Regni factae
Quia ipsi in Contrarium iuris Regni et Iustitiae procedendo
nec poenas eo nomine Sancitas formidando Sortem mo-
lendi aquatici in bonis pogorzel Consistens actoribus iure
haereditario concernens nullo iure imo violenter ademit in-
sedit proventus Actoribus debitos a multis Annis perce-
pit Actoribus multoties amicabiliter Licet si fuerit
requisitus restituere non vult imo denegat per quod Acto-
ris damnificavit et contra iura Regni excessit poe-
nasque eo nomine Sancitas una cum restitutione
molendini et proventuum perceptorum succubuit ad
quas super ipsos decernens et id quod iuris erit exequen-
dum praesentibus citatur alias

De Subalter Fend Secund in Offida Posta Natiuitat Sñi 1699.

Decretum confirmatorij inuenit in Expedit de Tomasi

731

Intermino hodierno ex Decreto Antecessor mediante quo Judicium Sedens Termi-
num Aperiendi Inquisitionum partes infrascr Lutrasq; suo coram Judicio
eductt ibq in seqlentibq Juere Ill Sasbery Locery terminis ut potemo
dernis eisd partibq infrascriptis utriq conseruandis. Et hac instanta et
citatione Judiciaria instaurata inter Enos Petrum Greedi Actorem ab una
et Enos Vladislaum Tomasi Tribunum absentem de persona bonis ejus
glis omnibus parte ab altera citatum post translatum terminum. Et
post translatos terminos sequi citationem factam
per Sasbery fuit translatos nempe ad partam confectionem Relationis Jur
nd Sententiarum tomum quinquagesimum Locery dicti in hac summa
Principali Villæ quinquentesimum Locery dicti in forte bonorum Lor
rino Magna modo Revolutionis Considerandum Eorumq Ordinis fa
meliarum Scriptionis Observantiis Actis authenticis Sed transfert rem
Solutionis ulteriorem cum ipso ea instanta pure Sedet ibi quod Juncen
sequi sententiis aliis Decreto ex Antecessore de omnibus labore indem
pnierniam Incidens et paucien partibq ipso utriq Actorea quia Enos
Paulum Isbecki Demissionem in Jurium actis Locery dicti
citata Enos Valentinum Stepniewski Plenum Actis Locery dicti
coram Judicio Sedens comparens et secum sedet controuertentibq quarum
controuersis Judicium Sedens coram se indutis ex quibus teneri partes Actorea
rea ad Locery citati partibq de termino et contentis citationis sub adimuent
et ut docent sedet decreuit et quoniam docuit proinde partes inquisi
tiones suo coram Judicio eductas reponere inuicem ibi instanta Sedens
Decretum Instrumentis citatis actus tenuit se eo fore aggrauatum
pro Judicio non suscepit sed ad eos Consules Scabinum in Curia Sedens
ipsi Urbe capitaneum Actorea Actorea et causa Sedens Judicem ad Judicia
Ordinaria Edilia Tribunal Pro Demediem Locery dicti ut sui est mouit
eidem Motionis sub Locumdem Interrogatus postulauit sui Motionis Judicium Sedens
Locery dicti non detulit eandem Locery citati Sedens partibus
ibi in causa ad Instantiam authenticam instituta non admisit. Ex qua
non admissa attamen Sequenda Gratia pro citata est protestata Judicium
uero Sedens se nihil temere ejusve Sedens Jure mediante se posse Locery
citatam partem citatam esse protestatum tandem in Ulteriori causa ejus
tractu quoniam supersedet partes Utriq Inquisitiones eductas suo coram Judi
cio reposuerunt proinde Judicium Sedens Collectionem earundem con

perdet

#

perpetuum et de Regno Poloniae proscriptionem decrevit ad eandemque
publicandam Banitionem perpetuae poenam suprascriptum Honestum
Josephum Kresicki de Plocko Mlem Regni Glem addidit et depu-
tavit Qui quidem Ministerialis satisfaciens Deputationi suae
a Judicio praetenti habitis memoratus Banitus perpetuae poenam modo praemis-
so super eadem citato non comparens obtentam ac ipsimet citatus esse
perpetuo banitum et de Regno Poloniae dominiisque eidem annexis pro-
scriptum honore privatum Juri communi contrarium et rebellem
hostemque Patriae ante Stubam Judiatus ac in ponte et in quatu-
or partibus circuli Civitatis Plozes in frequentia multorum variae
conditionis et sexus hominum ad Judicia moderna forumque publi-
cum congregatorum alta sua voce praeconica et sonorosa publicavit
proclamavit et ad notitiam omnium praetulit praetentium in dubiam de-
duxit de quo hanc suam idem Miles ad Judicium praetens redeunt et jus
Deputationis suae exequens fecit Relationem Postquam Publicatus Ba-
nitionem perpetuae poenae Judicium praetens causam hanc cum toto eius ef-
fectu ac partibus ipsis profaciens in praemissis super eodem citato
non comparens Juxta praescriptum Juris communis executione ad
Mficum loci Capitaneum seu locorum Capitaneum sub eius vel quorum
Jurisdictione praetatus citatus non comparens cum bonis suis subest vel
consistit remisit remittitque praetentis Et hic subinde praesentatus Clarus
Mlis Rni Glis Honestus Laurentius Ciurowicz de Villa Kamienie
Authenticus et Juratus palam publicique recognovit se Cita-
tionem literatus sigillatus Copiae suprascriptae similem contra praetatus
citatus ad Bona Blinne Sabbathi ante Festum Nativi-
tatis Gloriosissimae Virginis Mariae proximo Anno praeteriti de-
tulisse et in domo citati posuisse et publicasse ut Juris est.

Baniti MM Kuchorscij

In termino hodierno ex citatione literali Castrensis Plocensis Tenoris sequentis ~~Adalb~~
Adalbertus in Bogusławice Bogusławski Plocensis Plonsciensis Ca-
pitaneus Vobis Gnosis Jacobo et Adriano Kuchorskiem Castellanidis
Rypinensibus Principalibus Victoriae Plaskowska praefati [illegible] Jacobi Kuc-
horski Consorti incitatrici ac Casimiro Dzialdowski Consiliarijs 735
Coadherenti et conniventi nec non Nobilibus Joanni Wierz-
bowski Stanislao Straszewski Francisco Swieszewski Ziel-
ski, Rokitnicki Otocki Lazarzewski Sizlicki et alijs
de nominibus et cognominibus vobis melius notis famu-
lis et complicibus de personis bonisque vestris quatenus
obus vigore Regio et nostra qua hac in parte Capitane-
ali authoritate fungimur mandamus Ut in
Terminis Querelarum Causarumque Officij Iudijs Feria
2da post datam seu positionem Citationis
praesentis prius et proximius in Castro Plocensi
Celebrandis praefatis ac peremptorie compareatis
ad Instantiam Instigatoris Iudicij Officij nostri et
eius Delatorum SS Catharinae Zerawska olim
Generosi Casimiri Antonij Sutkowski Consortis
Consortis derelictae Viduae tum SS Alberti Ros-
kiae et Mariannae Sutkowskich filij et filiarum minorennium cum eodem
olim marito procreatorum nec non Nobilium Stanislai Rzeszotarski Andreae
Grzelski Casimiri Sczawinski Petronellae Milewska Virginis innuptae prae-
fatae Gnosae Sutkowska famulorum Qui tam ipsi Actores quam vos
Cittos cum debita ut de Iure competierit authoritate et ista adhaerendo
praeclaroni suae eo nomine coram Actis authenticis Regni offerendo
citant ideo quia vos non attentis Legibus et Constitutionibus Regni
poenasque exinde emergentes legibus Regni circumscriptas non
verit ausi estis et praesumpsistis assumendum Ossanam Iudaeam eiusque
Liberos et famulos de Bonis Dlotowo Ruda Wronka Kozilas
per Executionem officiosam in causa ratione contraventionis

Decreto ipsi fratres Rhoeti et non persolutionis hinnis Undec
millium florenis Polonis in obligatione Bonorum ipsorum hereditis
Pasqu[a]e sanct[a]e de hinc latiori tradito Post eandem traditionem offerentes
se conscriptionem Inventarij primo subdito labores et obedientiam
et seruire eadem Subditos ad Bona vestra Romuzyno cum
omni Supellectili domestica recipere Executionem offam ac
traditionem exercere et labores famulos modo violento expellere
et exturbare possessionem Bonorum primum per deputo omnia executa
esse ipsis non sortenti futuro tempore in testamento ex
presso eos principales cum suis familiis qui tempore statione apud
nos arestans tumultum ac innatum ad Bona relicta reductum fuisse
officiis superiorum ipsorum multas hic sentiens pereginos et
ex bombardis creberrime explosis aliisque inuadendo famulos
ad interimendum inquisitionis occidere attentasse eo tempore expos
tu[m] esse Laube Exulantis molestiae talicionis subiectum. Ruda manu
potum superinequitando molendinatore oppressisti aggrauasti mea[m]que
debitas Grossi officii dare inhibuisti boues pecora recepisti et ad Bona
sua depellere perurasti multasq; alias violentias tam singulares
separatim pereginis abusum bombardarum p[ro]p[ter] causas de his omnibus
latiori in grade penas regius et Constitutionibus Regni Prussiae expressi
in eius subiis officij nostri arbitrariae arbitrio reinductione in Bona offe
rendita ac restitutione damnorum perpetuum et expensarum in Jure adsecuti
declarandum et liquidandum sucabuisti p[ro]p[ter] quibus decernes Cita
tionis scripto judicialiter parituri et responsuri Datis in Posen Decemb
Feria Sexta post Festum Sancti Bartholomaei Anno Christi quadrin
gentesimo Octuagesimo Nonagesimo Quo
Ad diem hora[m] in[n]dic[tam] et loc[um] Citata pars actorea
coram Judicio Posen[si] per comparens et Fermus cum hinnus
primo allentata memorata pars Citata ad dict[um] diem
et horam Ante Prandium Jn Inscriptus Executionis de Blanko
Judicem subq; et ultra Civis Romanum Decretum quatuor de
mandi et executa non tamen comparentes in Jure seu potius
alias in Jure regius Principis ad mittente hinnus

737

Postq̃ publicata Infamis p̃na hoc ꝯ Iudicium Causam hanc cum toto illius effectu ac p̃dcis ad mei Loci Capnei eiusq̃ officium competens remisit remittitq̃ Prontibq̃. Sequit in Continenti coram eod̃ officio eodem q̃ue p̃to ex parte dicti Regni Nobilis Joseph Krzysiti de Plocko palam publicq̃ dicit Quia ipse Citatorq̃ literatt dictatt pro Parte Rodel seruick cum citatis et quib⁹ Mino Rudzerskie ad bona Zagaycz, Mosze Ilino Działowski ad bona Chromakowo famulis quoq̃ eius Omnes quorum nomina Omnes Sabbatho post Festum Sancti Bartholomei apti p̃xime Presenti detulit capertanit dedit posuit et seorsim cuilibet citatorum copias et p̃sentis familia curiali publicauit ut pris et mihi esse de quo Prontem fieri Relationem.

In Causa et actione Iudiciaria inpasciscta inter Inuigilatorem dicti officij Generi inquisitorem ad causam p̃sentem pertinere videndi ejusq̃ de la Brier Procuratorem Valentinum Kowalewski actorem ex una et Procuratorem Jacobum Granowski parte ab altera citatum in hereditatem officiosi Mich. Mino arresto dicti Curia ipsa non modo ad amicabilem Requisitionem venire et dd officiosum ne plures equarum coloni pecuniarum pretextorem sexaginta florenis Polonicalibq̃ emptam de Nomis Lutorino ad bona alia ejusdem reductam citationis propriam tum quoq̃ florenorum Quindecim argenteam monetam et calculationem quid ejusdem rebellis Senatum denique ad curiam plus q̃m quindecim in Nomis Quatty proxo extenuatis eorundem bonorum citationi compensandi seu extradendi reddere et extradere vult citatus igit ad videndum et audiendum ejusdem ad extradendum eqd Illustrissimi Nemine restante ac dicti ad compensationem soluendi per sententiam Judicij Prontis stringi ipsi quod minus eum exequi Prontibus alias citatione ipsa de Quibus latorie indem Rodel nam inediq̃ et proxieriq̃ partibus ejusdem citatorem quid citatus vero p Procuratorem Ioannem Moszczynski coram Judicio Prontem comparendo ad videndum eius q̃ comparendi partis citatae repositionem dari et accepti Judicium hocce tripartitum citato Relationem confirmationis per ejusdem inscriptum Nomis communis Nodis corporali Juramento confirmandi dicq̃ ad sequentes 7 G

Dilatio Inquisitionis

declaravit circa flagrum se se opponere et longiori bombar-
da Dnosum Actorem interimere pollicitus est porro in postpo-
sitionem Dnosi Actoris subditum eiusdem dictum Ko[illegible] flagro
verbera vel quae vulnera licet non sunt obducta omnimoda ta-
men inquisitione probabantur Insuper Laboriosum Martinum Acto-
rem subditum Dnosi Actoris in meram postpositionem et contem-
ptum si ulla occasione flagro et aliis telis concussit convulnera-
vit obductione vulnerum latius promissa obloquente denique
praedictus Dnosus Andreas ipsemet Actorem fratrem suum quo-
vigore eiusdem Dnosi divisionis fundos seu agros iuxta assigna-
tionem ipsorum coarare subditis suis mandavit ipse in re-
collectus animo contra fratrem suum natu majorem obdu-
rato de residentia sua cum bombardis ad iaculandum be-
ne praeparatis erumpendo in primis verba (quae possit exa-
gitare) protulit ac deinde ex eadem bombarda in manum
sinistram coniaculatus est et secundarie ex bombarda secun-
da eandem Actorem interimere et iaculari ad eundem ro-
nabat et voluit nisi eam personam quaedam illo recollectior
per manus apprehenderit quae convulneratio tempore in pre-
testatione expresso ad quam praesens diriguntur actio subsecuta
est in etiam eiusdem Dnosi Actoris et eius familiae diffida-
vit et ad praesens diffidat. Ita ut Actor et eius subditi
ac famuli nullibi locorum securi esse valeant cuius convul-
neratione et promissorum violentae patrationis supra scriptum Stani-
ski Radlubowski Kosinski consilio conniventia et sub-
ordinatione praedictae principales sunt exinde complices
extiterunt praedictus vero Dnosus Joannes Kosinski Sa-
laboriosum Jacobum Jacobum Kossowicz subditum sui Acto-
ris proprium quoniam ex vi subditionis benevolae
recognitae Dnosum Actorem concernit in divisionem Jouno-
care procurant seu procurarunt et eundem indebite
et iniuste possidet seu possident expensas in pro-
curationem causarum in tuitu vindicandae sanguinis

olim

742

Radlubowski ad bona Radlubowo Carumin Stan-
lei ad bona Stanisino Albertum Kosinski ad bona
omnes terris Quinta et Sexta post Festum
Sancti Bartholomei Apostoli proxime praeteriti tam et eamdem
primas eisque contra praenominatos et obstantes tempore ante
obtentam illius in una integra septimana detulit exposita
et postea reliquos praesentes familiae curiali publicavit
et Juris et Moris est de quo praesens ad eam Mihi fecit

Relationem.

Dilatio Monimentorum inter eosdem

In Causa et Actione Judiciaria infrascripta inter Honestum
Franciscum Rosczewski olim Honesti Christophori ab olim
Magnifica Hedvigi Obyszowska procreatum filium Actorem ab
una et Honestum Joannem Rosczewski eiusdem olim Christo-
phori filium parte ab altera citatam videlicet ad audiendum
solutionem summarum unius duorum Millium Florenorum Polonicorum modo
plus debitis in oblatis bonis alterius videlicet Millium Florenorum Polonicorum
modo reformatorio in mediatate omnium et singulorum bonorum suo-
rum per olim Honestum Christophorum Rosczewski parentem Acto-
ris et ipsius olim Honestae Hedvigi Obyszowska Matris Acto-
ris Actis Castrensis Plocensis inscriptarum quantum pro parte esse
Actoris erga Honestum Vladislaum in quantum in novis extat et Andrea
an Rosczewski tratis omnes spectat per sententiam Judicij
Actoris praesentis Arengi proportionem summarum memoratarum
solutionis incungi seu bona summis eisdem subiecta di-
mitti ideo quod Juris est exequi et sententiari praesentis citatae
alias citatione ipsa de praemissis litteris in diem Dominicam
incidentem proximam partibus ipsis utrique Actori quidem
publice citato vero item publice coram Judicio praesentis pro-
parte et secundum tertio vertens quando contra verbis
dicto praesentis coram se inducto examinatis dedit et concessit parte
Actoris dilationem ad Monimenta Castri praesentis Plocensis Terminis
primis post sex incidentes Everetis Castrensis Plocensis Terminis
ad primus et proximus in Castro Plocensis celebrandos die 6 Augusti in
Continenti coram se Judicio Officio et Actis eius publice conparere M.
D. Honestus Joseph Kerepski de Plotkow palatinatus publicus Judex
gerens Curia ipse citationis literalis sigillo praesentis transmissae
est ~~Citationem~~ contra citationem ad bona Kobila
Cystae tenutae sexta post Festum S. Bartholomaei proxime praeteriti
cum exclusa primum ea quae praenominatum est obtentam
poc ante obtentam illius in una integra septimana detulit exposita
et publicavit ut Juris et Moris est de quo idem Mihi fecit Relatio

In Iormino hac uersus ac decreto antenore mediante
quas Iudex eid[em] dom[in]o Gnosto Ioanne Pomachi Iudici
Turrisbri Dolmenes ad Caulas pleno ad stare in mun
dicatu[m] pro primis post Festu[m] Sce Bartholom[e]i apostoli
quem eldi ad Castrum Plocen[se] Iormino ut potet modo
cui Iormini Iudicis dicti Contenti legitima Cartoratione
facta et hoc multa volationa actus exercitus suis boscus
ville Vmenzi et hac uoce p[ro]dicto Murgia hui p[re]sente mandu
pro[pr]io subscripsit Venerus eius modi Iudex ville Vmenzis
Sabbato post dominica cui ducas pasche p[re]sentis anni
p[re]sentis Millesimo tercentesimo Nonagesimo octauo Ego
Gnosto de Alberto de Barcellonis Barcellonensis de Murgia
bio Platzanty Plocens[is] p[ro]tenta Gregorio de Notario
Martini Rechodarchi et Castrucci Medicouchi ac aliorum
plurium meorum Notariorum ad actu[m] p[re]sente congregatorum rec
pi Illis Glis pro uobis Valentini Iocchi de Staro orgly
ad actu[m] quando adimpleti fuerit per quod Gnosto Murgabarias
ergore decreti Judicy officy Castrensis Plocens in Iormino
generalis dicti Festa Sancti Bartholomei Apostoli et Euangelistis
Nonagesimo octauo Inter Gnosto Pzalis Vmenzy filia
Gnosti Paule Bogdanelli conjuge[m] sua ex una parte
et Gnosto Ioanne Vmenzy filii Judicis Castrensis Plocens
no uero ex parte altera Citatis et hoc in causa p[ro]cedendi
Gnosto Bogdanelli eid[em] Gnosto Judici Castrensis dicto
quatenus uarios ex solutionis dotis Gnosto actrici ad
dotem paternis qua maternis concernentis uigore
dotis sibi debitis seu debitor[um] correspondentis ipsa
ostendit Murgabalis ex decreto ad Judicem dicti
Castrensis Plocens in Mense Iunii ad cuius Curiam
Curiam Vmenzi eiusdem Gnosti Judicis Castrensis
dicti Mensis nouembris hora tercia die ut dicitur
descripta ostendit cui ipsa Gnosto Pzalis et
et Pelle ad descendit Iudicis Sententia qua Gnosto
fuit ata pace et securitate publica p[ro]mulgata
Sigilli pro multa cui eadem modo alias seruando

partes utrasq; ad hui⁹ compromissum p̄d̄e supra dicte
reclamare fecit ad eum hoc pronunciandum p̄d̄i Compara-
tores supra dicti p̄d̄e Gnosti Vnum y Alia Conductores Gnosi i Cadi
Bondanski ve prodierunt decretum hui⁹ appellacionis oppositionis ex-
ceptionis interlocutorie ultime ac definitive et Gnosti Iudices
Castri ac Cechanovien⁹ fratres huius germana pars
ad altera in Iudicio d̄icti Castri Cechanovien⁹ Iohannes Gnosti
hui⁹ petens rogare curauit decretum audiendum
correspondens in Textu d̄icti nunq̄ rabbe alias
scripsit dixit hec ad verba vera ad vem̄ Alias
Andreas Gechanovien⁹ de Gnosti Cadi Vna
cum Iudicib⁹ Castri Cechanovien⁹ nomine
suo hui⁹ causa decretum hoc pro
eiusdem domini sui causa decretum hoc pro
nunc hoc modo pronunciando dicit legit Mi-
hi Bogdanski bo Cancellario dicto decretum hoc nunc
per me solum minime dictatum hoc pronunciando decret
Gabriel y oz ad me perceptum pronunciando dicit et ego
Cancellarius impugnauit et scripsit ad hu
et quo alleguit Gnosti Murgrabij ea non fit Iudex
sed executor legis Cracouien⁹ potentia quod istud ego
pronuncio et misso rei ad Iudicia Castri Cracou
primus et proximus ad bona mea Cancellaria
celebrans nulla affecta pronunciando pariter ego scripsi utrasq;
remisit et conscribendi pariter ego scripsi ultro et Petri
nus Comparatoris p̄d̄e supra dicte Alberti de Barankowo
Barankowski Murgrabii Castri Cracou manu
propria in termino stag habebat regere et inter
hec hominibus ac decreti ad alta Iudicia de his Iudicio
rebus medio hodierno in Cadem et proximum Sabbatum
pars actorea coram Iudicio d̄icti Castri Cracou pro Compa
rens petijt et sermone cum Gnosti armis Cetera
attendens memorata pars citata ad Iudicium pro
p̄d̄o honesto Iohanne hui⁹ Iudicis de Castro
Iudicali Mileti exhibitum fuit formam reclamacionis
clamatis et vocatis nec tamen comparentis in
Iure suo protesto alias in toto Iure negocijs
omnique alio ministerio Iudicio d̄icti Cracou

745

748

Memoratam partem citatam ad dies diuidicee ~~[illegible]~~
~~[illegible]~~ tribus
et altera juris formam uicibus quatuor acla
mare procurauit quod citata pars exitteno
taliter per eundem Mlem clamata et uocata
non stetit nec comparuit imo contumax exsti
tit suius contumaciam praefata pars et forea
coram officio praesenti accusando petijt sibi vigore
anterioris decreti publicationem poenae bantio
nis decerni aliaque talibus fieri solita dandi
ce exequi et sententiari postulauit Mlemque quem
uis Regni Dnalem ad publicandam eadem bantio
nis poenam addi affectauit et Judicium praesens
juri communi et instigationi partis et ad eorum
inhaerendo eidem Mlem Rni Dnalem Honestum
Josephum Gresicki de Plocko Judicialem addidit
et deputauit quique idem Mlis satisfaciendo
deputationi suae a Judicio praesenti habitae prae
fatam Barnis perpetuae poenae modo praemisso sub
eadem parte citata et bonis eius omnibus ob
tentam ac eandem partem citatam esse perpetuo
bannitam et de Vgno Plonis protaxito,
honore privatam iuri communi contrarii
et rebellem hic in arce et extra insinte
ac in quatuor partibus circuli ciuitatis
Plocensis in frequentium multorum uariae
conditionis et sexus hominum ad Judicium
moderna forumque publicum congregationem
alta sua uoce praeconica et sonorosa
publicauit proclamauit et ad notitiam ho
minum protunc praesentium deduxit
de quo hanc suam idem Mlis fecit relationem
per quam publicatam bantionis perpetuae
poenam Judicium praesens pro faciendo

per anteriores devolutiones Tum et exvi cessionis Relationis ad
expandam disjudicanda in Regestro prout Judicio suo deductus est
dependet proinde hoc idem Judicium causam hanc cum toto eius effectu
de partibus ipsis ad eadem Judicia Ordinaria Generalia Tribunalis
Regni Petricoviensis remisit remittitque presens et ternum parti-
bus memoratis utrisque in Delegatis Judicijs ordinarijs Generalis
Tribunalis Regni Petricoviensis ubi ubi de jure venerit seu tandem
et quando causa presens ex regestro sibi competenti ad Judicium huic filium
adjudicandum Attamen clamatis et vocatis inciderit prefixit assigna-
vit et conservavit prout quidem prefigit assignat et conservat com-
parendi Peremptorio Decreti sui vigore

750

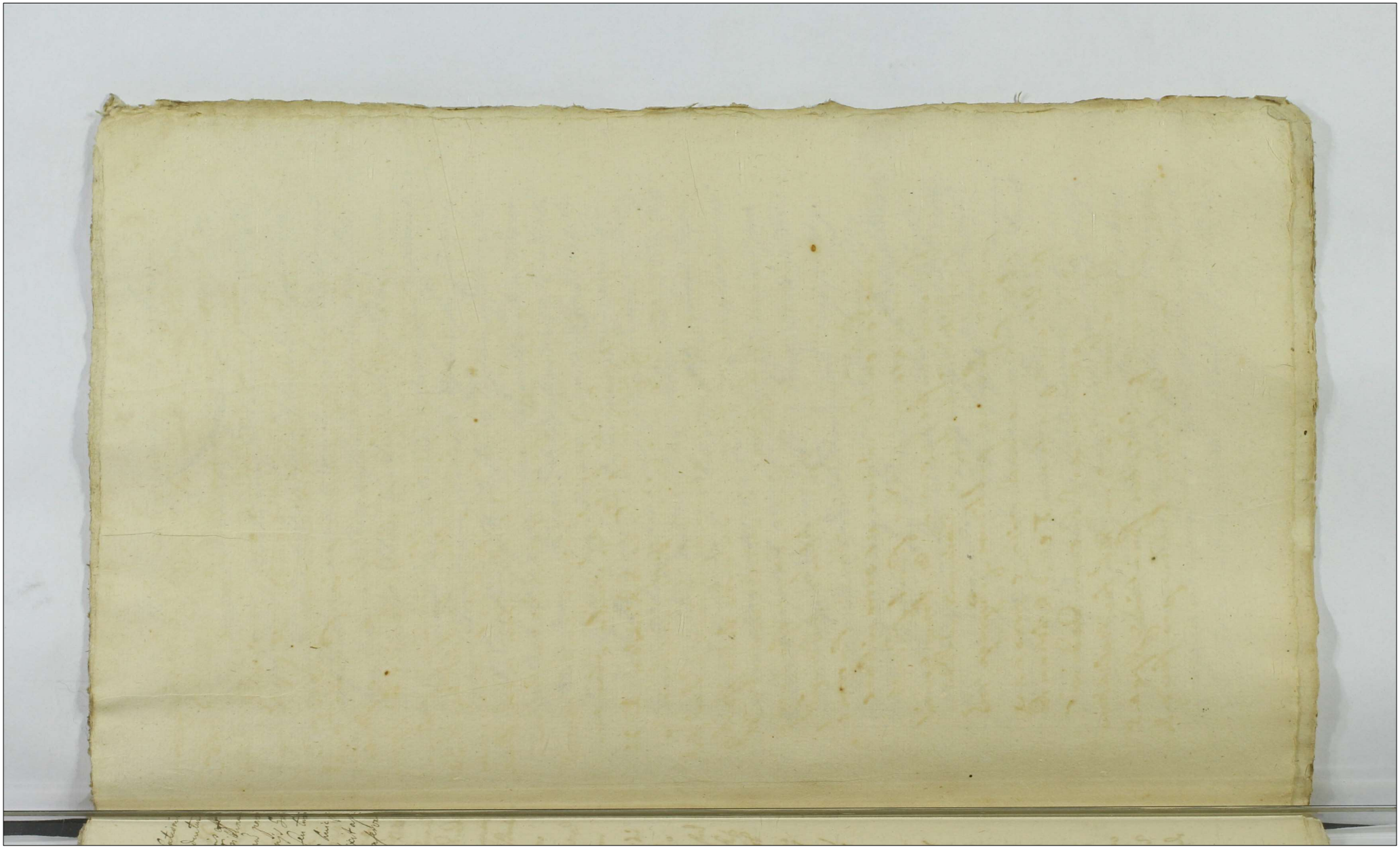

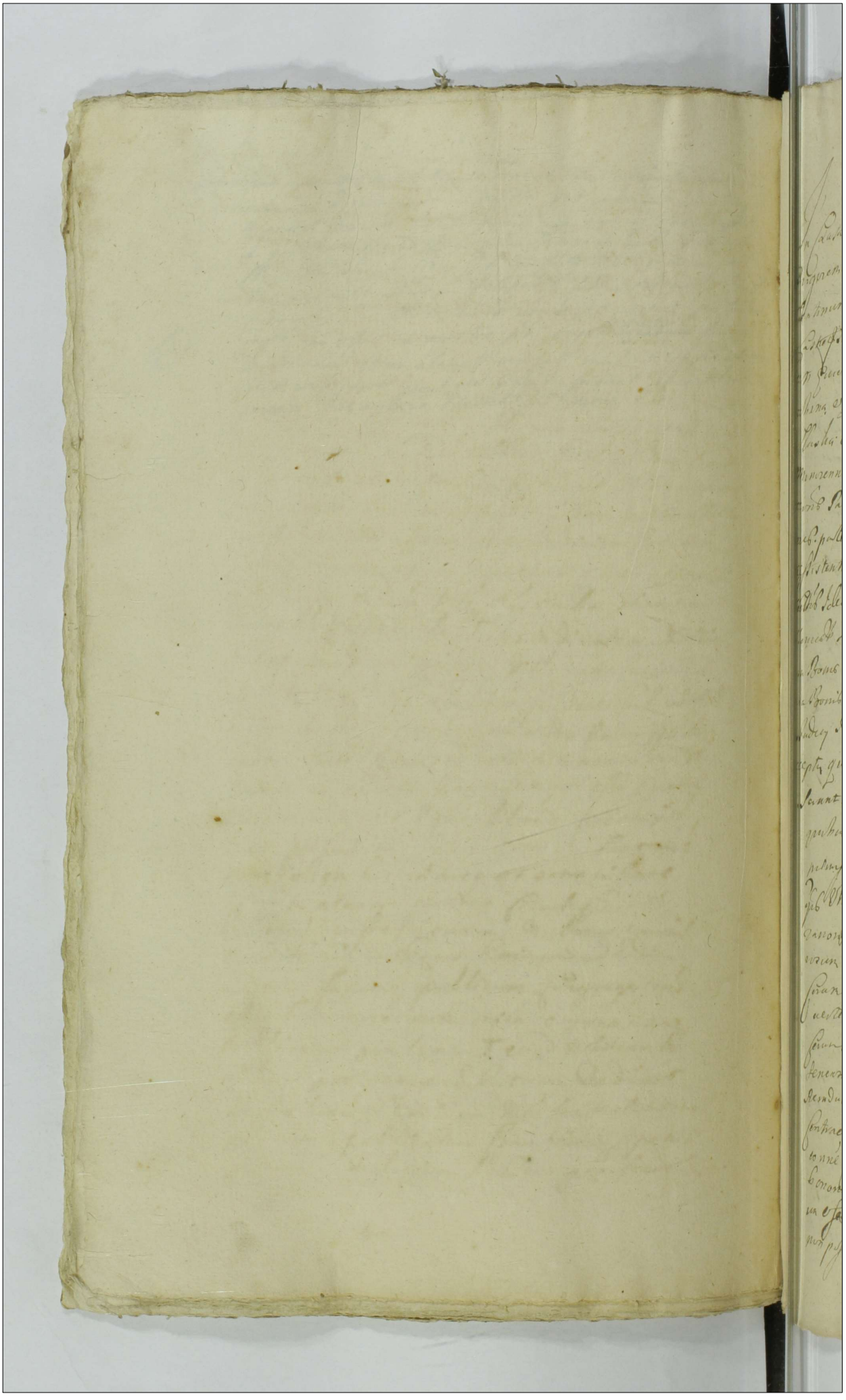

Motio Krzyzanorum Trzcinska

In Causa et Actione Iudiciaria inscripta inter inter
Virgorem Iudicij praesentis eiusque Delatores Senensis Va
lentinum Parentem et Hieronimum filium Burgrabium
Castrensem Bobrouniensem et Exactorem Terrae Dobrynensis
et Quietorem eiusdem Parentis sui Krzyzanowskie et Actores
Albina et Eneos Hilarium Trzcinski et Catharinam
Slaska coniuges tum Antonium et Zazannam Zglenickie
Minorennes clim Senensi Stanislai Zglenicki Camerarij
Terrae Pultus Plocensis filium et filiam legitimosque Successo
res parte ab altera et quidem Maritus cum Mentis authe et
assistentia Minorennes cum debita Tutorum ohe assistentia
Citatis Ideo Quatenus ipsi summam tuum millium Florenorum Po
lonicalium Sibi Senensum Valentinum Krzyzanowski
in Bonis Villae Krzyzanowo inscriptam levent eandemque
in Bonis mundis et liberis iuxta obloquentiam Decreti
Iudicij Praesentis hic in Palatinatu Plocensi locent de per
cepta quietent sin secus praemissa facere recusaverint
Serunt se in poenis conne sanctis condemnari pro
quibus super se decernendis Citantur alias Citationem ipsis de
praemissis latiore indie hodiernam incidere partibus
ipsis utrisque et Actorea quidem per Senensum Hieronimum Krzy
zanowskim filium suo et Parentis nomine Citata per Sene
rosum Hilarium Trzcinski suo et aliorum nomine
Coram Iudicio praesenti comparere et secum Dto certo
vertentes quarum controversiis Iudicium Praesens
Coram se inductis exauditis ac eo attento quandoque
Senensi Krzyzanowskij post hinc in Causa hac lata Decreti
Reinductionis tum quoque non interveniente iuxta mentem
Contractus obligatorij Citatione bonorum pro quibus res est
conne Conscripti avisatione praeposterae pro exemptione
bonorum et levatione summae pupillaris quae tempestiva
et secura indiget locatione agentis proinde prout bona
non posse exemptioni in anno praesenti subesse ita et

Summas de eis q[uo]d Moeschilen hac ex Iudic[i] adhuc[ens]
Citatorq[ue] parte vere eas[dem] decreti. Reinductionis sen[ten]
uarq[ue] literam, a dicta parte Actores pronunciauit
pronunciata Decreto sin[gu]lis q[uo]d Decreto p[ro]fata
pars et Actrix p[ro]sentiendo in[iu]dicat[um] ad acceptac[i]o
ren[un]ciationem in[iu]dicamento Stheuelli Erec sappren
Stheuelli causq[ue] p[ro]sentis Iudic[i] ad Iuducend Stheuelli
Regni Polonie offerre ut[ilem] est nouit cuius testi
monio literas postulauit eum[que] mandato p[ro]sen
Lowd detulit causq[ue] parte citatore adhuc et termino pari
bz memoratis Cessit, ubi citatis de[ci]mo et
quarto Causa Iudic[i] et Regestro Causarum huius simili
Iudicandi legitime clamat[is] et vocatis medent[ibus] p[ro]sentib[us] aspi
gnauit et Censeruauit p[ro]uisq[ue] p[ro]fatus Actor Regestro assignat[us] ses
saruat Comparend[i] perempt[ua] Stheuelli Iudic[i] Regestro
nullo comp[ar]ente Stheuelli Iudic[i] Regestro Iosephi Starzech
de Skotnik pala pallatij Cracouien[sis] Regestro Lowdzyn
p[ro]uisq[ue] Salden[sis] Terre Cracouien[sis] Regestro Sandecz[ensis]
Ita p[er] Iosephum Starzech Sandecz[ensis] Regestrum p[ro]fatus
p[ro]fatus Actor Iudic[i] et Regestro Causarum Regestrum
terpetue ante Stheuelli Iudic[i] Regestro Iosephum
detulit expatium expedicam ponit rehiquit et publicauit
Iuris est de quo p[re]fatus Iudic[i] Regestrum

Causa et Actio Iudiciaria Infrascripta inter Instigatorem
Iudicij Officij Regestri ei[us]q[ue] delatores Generosos Valentinum
Parentem et Hieronimum Burgrabium Castre Bobrouien[sis]
et Spectatorem Terre Dobrinen[sis] ad Stanislaum filios Krzy
stoph Lie Actores ab una et Generosos Hilarium Treinski
et Catharinam Starka in vicem Coniuges tum Antonium et Lauren
tium olim Nob[ilis] Stanislai Zglinicki Camerarij Bloczen[sis] filium
et filian Zglinicke tum Do annem Treinski et Albertam Kamin
ska Zagrotzenski ac Nob[ilis] Orlowske et alios plurimos ad
Infrascriptam Citationem Comparitos parte ab altera

Citatos ideo quia illi in contrarium Legum publicarum
faciendo ausi sunt et semper praesumpserunt post da
tam per illos Actoribus obsecrationem et acceptatio
rationem provisionis summa centum duorum florenorum
Polonicorum a summa trium millium aliis debita Bona
Villae Krzyzanowo armatim et tumultuose cum bon
bardis et brevioribus et longioribus plumbeis et pul
vere sulfureo bene onustis et alio armorum genere
invadere ibidemque Actores nihil sibi evenire sperantes
a quopiam malo in duellum provocare in vitam
diffidare inventaria omnia ac res mobiles in suam
apprehendere possessionem de Bonis Actorum hereditariis
Actores expellere ad conscribendum quendam lapsivum con
tractum Parentem Actorem cogere Nec his faciali
berum iniuriam iniuriae addendo et accumulando Bona
eadem violenter adempta summopere desolare segetes
tam hyemales quam et vernales per lapidam in re economica
negligentiam disperdere et annihilare subditos inconsuetis
laboribus aggravare illos concutere convulnerare baculis
et fustibus boves et equos laboribus in Bonis illorum
Ykcionka macerare arbores quercineas ad aedificia va
lentes excidere et ad Scinka devehere ad reimen rei Eco
nomicae remirem idoneum in iisdem Bonis Villae Krzyzano
wo servare eadem Bona tam in consemi natione hyemali
quam et in aedificiis summopere desolare sepimenta com
burere siliginis hyemalis et hordei averae personae et alij
grani ad coretos ducentos ad Residentiam Scionka
et alibi devehere Actoribus summopere in inventariis et
aliis rebus economicis damna varia causare prout
de facto praemissa omnia exercuti sunt Actores
ex Bonis expulerunt Bona desolarunt subditos oppre
serunt per quod Regni Leges exosserunt

Decretum Condescensionis Examinis.

Termino hodierno ex Relatione anteriore. Producentibus in processu. Partibus citatis Caspardo ibidem Consequentes Querelle Castrensis Aloisij Termes et per modernum Terminum ob quem contenti legitima Conservatione petita 755
ex Sub Judice lata et hoc in Causa delatio
ne Juramenti in processum inst. Item Stamolaeus Examinis Christiana in processum inst. Item Christophori Antonius Dominici Antonius Caspardo Abana et Processus Examinis Christophori Antonius Dominici Antonius Caspardo Abana et Processus Examinis. Jungebatur Castrensis Aloisij parte ab altera citata ad Videndum et audiendum Examinis hanc Sententiam petitum eadem publicationem uti nullius existentis indebite nullibi extradite nec deducto citatis nihilominus emanatis nec quipiam inter nec reproductis Examinis fuisse certificatum respectu evidentis Insufficientia Sufficientia Sufficientia S

Ruysichi de Plocho Judlen addidit et deputauit Quod In-
ranen quoniam ipsi per presens Actorem est indultum ~~[illegible]~~
hone Jud. cassato eod. Processu Sup. Originali Partibus utrisq. ~~[illegible]~~
~~[illegible]~~ respondere Mandat In respondens uero Ulterioribus
Partium Contrarietatis uranse inductis exauditis Necessarium
756 ad bonum quibus res est Condescensionem censuit ad quam
officium presens unius absentia non obstante ad requisitionem
Partium Mutuo earum sumptu conducere captato tempore
condescensurum se declarauit. Condescendendoq. de pro-
prietate sitis eius cuinam competit ex Actoribus Nicinis
Nobilibus Juratis inquiret tum a quo tempore in possessione
Citati et quo pretextu eius extant per inquisitionem
eorum testium indagabit postquam inquisitionem et Con-
descensionem expeditam uel non Jud. Sepesatus Terminum
in primis et proximis Querelle ~~[illegible]~~ Castrum Plocen. Terminis prius
et proximis ~~[illegible]~~ in Castro Plocen. celebrandis conse-
uauit conseruatis comparendi peremptorie ~~[illegible]~~ Decreti sui Ligure

Inter G. Andream Zoltowski et Dobrenie-
chie Decretum Condescensionis

In Termino hodierno ex dilatione anteriore ad monimentum
infrascripta parti citatt. per Judicium presens data et concessa
idq. ad Sequentes Querelarum Castenses Capitaneos Terminos prius
et proximius ab hinc in Castro Plocen. celebrandos ut pote
modernos cum Termini Ibid contenti legitima Conseruatio-
ne facta et hoc in Causa et actione Judiciaria infrascripta
inter Instigatorem Judicij Officij presens Inquantum ad Cau-
sam presens pertinere uideatur ejusq. delatores GG. An-
dream et Joannem fratres inter Se germanos
Filiastros atq. Gregorium Patruum Zoltowskie Actores
ab una et NN Agnethem seu Zophiam relictam et Nobilis

Matthiae Dobreniecki Conj. viduam Matrem atq. Franciscum
Fabianum Laurentium et Sigismundum Dobreniecki Filios
parte ab altera citatt. Ideo quatenus ipsi Iura seu Inscri
ptiones si quas Iustas et legitimas sup. bonis Villarum
Dobrenice Magna et partes atq. Zabiki Zottowo
sibi pretendunt easd. nostro coram Iudicio reproducant
Summam q. seu Summas si quae et quantae ex ijsd. Inscripti
onibus apparuerint leuent et de leuatis quietent de
Bonis condescendant sin secus premissa facere recusa
uerint sciant se in poenis eo nomine sancitis conde
minari idq. quod Iuris erit exequi presens citatt.
alias dilatione adem anteriore ad monimenta
de premissis latione in die hodierna incidens et pro
ueniens partibus ipsis utrisq. Actorea quidem
per Gnosum Andream Zottowski suo et aliorum Actorum
nne citatt. uero p. Nlem Fabianum Dobreniecki suo
et aliorum citatt. nomine coram Iudicio officij presentis ptr
comparens et secum Iudicialiter controuertentibus qua
rum controuersijs Iudicium presens coram se inductis et exau
ditis decreuit ac presentibus decernit quatenus pfa
ta pars citatt. dilationi monimentorum atq. se recepe
rat producendorum satisfaciat idq. in instanti
tandem Iudicium presens suspensa cognitione
satisfactionis ejd. dilationi necessariam condescen
sionem Gnosi Alberti Barcikowski B. C. Plocens.
captato tempore ad requisitionem partis Actoreae ad
sortem controuersam censuit qui condescendendo
de sorte dicta Siemkowizna ex testibus uicinis bene
gnaris in cuius possessione extat et cui competit
inquirat partes decidat et acquietet si uero pars
aliqua sententia ejusd. Gnosi Burgrabij Castrens.

758

Plocen. grauatam se senserit Actum illum condescen. Suffi
cien. connotatum comparatis Inquisitionibus ad Judicium
Pseno remittat p expeditam uero eand. Condescensionem
hoc idem Judicium partibus memoratis utrisq. in pri
mis et proximis ab Actu condescensionis ejusdem
Querelarum Castren. Plocen. Terminis prius et
proximis ab hinc in Castro Plocen. celebrandis ter
minum Pfixit assignauit et conseruauit prout
quid Pfigit assigat et conseruat comparendi
pemptorio decreti Psen. uigore.

759

In termino hodierno ex Decreto anteriore mediante quo Judicium Officij Presentis Successoribus olim Gnosi Nicolaj Rościszewski Gnosas Kulczyckie ad approbandam certam Cessionem vel similem faciendam Coram Actis authenticis Rni intra decursum Quatuor Septimanarum Statuere iniunxerat idque in Sequentibus Querelarum Castrensis Plocensis Terminis post decursum quatuor Septimanarum incidentibus ut pote modernis cum Termini ibid contenti legitima conservatione facta et hoc in Causa et Actione infrascriptt inter Gnosum Valentinum Sobolewski Notarium Terrestrem et Castrensis Varsaviensis Actorem ab una atque Gnosos Stephanum Albertum Rościszewskie olim Gnosi Nicolaj Rościszewski Filios nec non Margaretham Słonczewska Ami olim Gnosi Alberti Kulczycki Secundi vero voti ejusdem Gnosi Nicolaj Rościszewski de relicta Consortem viduam pte ab altera idque adhaerendo decreto anteriori Judicij Castrensis Plocensis inter Prefatum Gnosum Actorem et eundem Gnosum Nicolaum Rościszewski et Słonczewska in vice conjuges prolato Citatos et adsitatos Ideo Quia ipsi contraveniendo ejd Decreto quo mediante Statuitio Gnosarum Quae Gnosi Stanislaj Kosinski Mariannae Gnosi Konarzewski Joannae Gnosi Ludovici Kosinski Judicis Castrensis Plocensis consortum ad approbandam cessionem ex summa duorum millium Florenorum Polonicalium in bonis Lysobyki Terrae Varsaviensis vel similem faciendam

in re et persona Gnosi Actoris iniuncta est eadem Gnosa
Kulczyckie post Dimidium Anni tam vigore sub
missionis suae quam et Decreti anterioris nec olim
Praefatus Parens illorum videlicet Gnosus Nicolaus Rosci 760
szewski nec eadem Gnosa Slonczewska conjuges
neque ijdem Gnosi Rosciszewscy uti post Parentem suum
legitimi Successores bonorumque Possessores Statue
runt Statuereque licet multoties amicabiliter requi
siti fuerint in fundamento et virtute prioris
Decreti ad Acta authentica Rni nolunt imo recu
sant itaque Citantur et adcitantur ad videndum et
audiendum ipsos ad Statuitionem suprascriptae Gnosarum
Kulczyckie ut cessionem in re et persona Gnosi Nota
rij Actoris moderni approbent vel aliam faciant
per Sententiam Judicij nostri stringi et rigorem
in Decreto appositum super ipsis extendi alias Decre
to eadem anteriore in die hodierna incidens
et proveniens partibus ipsis utrisque Actorea quidem
per Gnosum Thomam Duplicki plenipotentem in
scriptis Citata vero per Gnosum Valentinum Klewiewski
Coram Judicio Officij Praesens praeter Comparentibus
et Secum Judicialiter controvertentibus quorum Con
troversijs Coram se inductis exauditis Quoniam
Contra Decretum anterius in Causa hac inter
partes in Terminis Querelarum feria 2da
post Festum Visitationis G V M. proxime praeterita
latum citationes prosecutoriales per Citatum in Offi
cio Castrensi Ciechanoviensi factam coram Judicio
Praesenti reproducunt proinde obstantibus ijsdem

prosecutionibus Judicium Sæpefatum Causa Pronte
cum toto illius effectu ad Judicia Tribunalicia
Dni Petricoviensia remisit et Terminum partibus
ejusd utriusq in Pallegatis Judicijs Tribunalis Dni
Petricoviensibus ubi ubi de Jure venerit Pfixit
assignavit et conservallit prout quid Pfigit assi
gnat et conservat comparendi peremptorio
Decreti Pnsentis vigore.

761

762

Actum in Castro Placentie in Terminis
Querelarum Causarum Officij Judicij &
Cognitionis Capitaneatus ante diem hodiernum Dei
gratia Tibi &c. Luna secunda ante festum Sancte
Marie Magdalene proxima Anno Domini
Millesimo Sexcentesimo Nonagesimo Nono.

In Terminis hodierno &c. delatione andegavorum in scriptis exhibitis
et in presentia Egregij Cathonis videlicet Gregorij Adamo Prespe Locumtenentis
pro &c. ad Regendas querelarum Causarum Placentie Terminos ut supra
quoderus.

In causa et Actione Judiciaria quidem inter Antigatorem Officij Gentilium ejusq;
Delatorem D.M. Valentinum et Fabianum Corsalettos hic Actores ab una et D. Paulum
Zanardi parte ab altera Citatum. Ideo quatenus ipse L. Thomam Zubiate
Zanardi parte ab altera Citatum. Ideo quatenus ipse L. Thomam Zubiate
Subditum suum de Villa Corazzano apud ipsum Officium ac statim in causa valorum
Subditum suum Nonaginta Librarum pisanorum Monete qui ipse D.
D. ipsum Jam ad Nonaginta Librarum pisanorum Monete qui ipse D.
Dominus ipsorum specialiter et realiter pro pacto ac pena
non restitutionis Rei restituere debet secundum Officij dicti Statuti ac
inde dicto Statutionis ipsorum et quolibet ipsorum teneatur et debeat
Ideo statutionis ipsa de quinquaginta solidis nomine pene
et pudendum partibus quod utrique citatorum quod personaliter stare
Ideo D. Adamum Officialem Curiam Judicis pendentis comparentibus
et secum Judicialiter controvertentibus quarum controversiarum judicis
pendentium et diffinitive decernit et sententiando declarat
pendentium et diffinitive decernit et sententiando declarat
quatenus eundem inculpatum subditum citatum in causa
Statuit in instanti et dedit adjudicavit quinquaginta
Duplis citatorum requisitionem dicti officij fecisse judicium
Statuendo judicio dicto Statutionis judicialiter pro ipso medio sacro
juramento computando cum dicto Domino
Eodem Judicium causam habuit donec jurasset ipse opposita est
Infirmitate medio corporali juramento simpliciter suspendit
suspensam et esse declarat &c. ad sequentes &c.

In causis et actionibus Judiciariis pro scriptis coram prima quidem inter
Gnosdum Alberici Rovalensis actorem ab una et ad modum Reverendi
Thomam Rovalensis fratrem et Pelagiam sororem illig Gnosdi
Adami Sborboni Contesse Andreg et Contardi Rigitonensis
Conjuges Ostagrudie et quemdam Mantuam ad Mantuam ab altera
parte ab altera Citatos. Ideo quia ipsi mota et cerebat fuisse ad
eodem Gnosdo dictorum dirimendum quod mediante eidem Actori
quatenus ipsius Concernens et dividere et dimittere sub
vadis cadendum ex pacto sub miserunt et obligarunt ea
bona venient. certas sortes eisdem cedividere et dimittere
nolunt nisi ad hemmo eterno damno recusant ipsum bareg

463

casse renunt facientes promissa in summum Actoris damnum
et pro Judicium pro quod eidem divisioni conscriptae contravenerunt
vadiumque eidem appositum succubuerunt ad quod super ipsis una cum
satisfactione rei Principali decernens ad id quod Juris erit
exequens presentibus citatis Secunda vero in Causa inter
Instigatorem Judicii presentis in qualitate ad Causam presentem
pertinere videlicet eiusque delatricis Gnosi Constantiae Mustho
wska filiae Thomae Gnosi vero ~~Thomae~~ Andreae Ostaszewski
consortem legitimam in assistentia eiusdem sui Mariti ac
tricem ab una et ad Modum Reverendum Thomam Kowalewski
Parochum Lisakowiensem atque Nobilem Pelagiam Kowalewska Consor
tem Nobilis Adami Skrobocki sororem eiusdem Reverendi ad modum
Germanam in assistentia et authoritate sui Mariti parte ab
altera citatos iuxta et ad submissionem erectoreae circa
donationem per ipsos factam et inscriptam qua mediante sub
miserunt se et obligarunt Gundem actorem ab omnibus impedi
mentis quarundam personarum debitis cunctis evincere et eli
berare non tamen ab impedimento Juridico Gnosi Alberto
Kowalewski erecterunt citantes igitur ad videndum et
audiendum ipsos ad evincendum actorem ab impedimento
eiusdem Gnosi Kowalewski per sententiam Judicii Officii
presentis stringi et id quod Juris erit exequi alias cita
tionibus ipsis de praemissis latioribus modo hodierno in
cidens et proveniens partibus ipsis utrisque Actore a quidem
pro citatis vero Gnosus Ostaszewski Ipso Pro suo et
consortis nomine pro interessentibus Kowalewskich pro Gnosi
vero Thomam Duplicki ad Juridicam eiusdem cum parentis
dedit et concessit Judicium hocce delationem infirmi
tatis Reverendo Thomae Kowalewski pro ipsum iuxta
prescriptum Juris communis medio corporali Juramento
comprobandam

Jtem habemus ei diebus anteriore nunnullos dominos ad se infrascripta
pars Actorea peceperat, viz. ad Dominos Querelarum Sessio-
nes Jtem cum Dominis ibidem existentibus legitima conservatione
facta et hoc in causa et actione audiendi infrascripta inter
insigatorem Edicij Actici, et Reum eiusq; delatores, Gos
Joannem Wlodarzewski Enspicien. pro Reuerendo quien. et
Mariannam Dugoszowna Conjuges Actores, ad unta et Gos
Mariannam Zielenska relictam olim Gri Stephani Grzy-
minski Theodoricum ibidem relictum olim Gri Jacobi
Gorski, tutorem vero Gos Felicianj Krasinski Conserti
Theresiam Virginem nunpotam filiam olim Gri
Sigismundi Krasinski olim vero Gri Stephani Krasinski
Tribuni Terre Sieradiensis et fratre propinquos et legitimas
Successores Adrianum Wilczynski Wodski in Skanowa
et Edredum Skarzum Matkum alias Mariampolum et Sebastia-
num relictum Consortem Rem et filias olim Gri
Adami Rutkowski de Grzybowo magnis gentis ad altera
Partes et quidem virginis cum Rectorum de Jure incumben
tium authoritate et assa adeo quia ipsi contravenientes
juribus Regni Christiano et competenti erga pupillos
amore omisso tres pannas cum bonorum pupillorum demens
ficatores Sanctitates formidando Edicta prenotata Zielen-
ska et olim Gos Krasinski maritus Sabrinas illorum
Boria Grzybowo Wandilli et Rukały Actores jure suo dedelatis
concernens cum addificys curialibus et Cretonalibus dedlatis
et subditis ad bona sua translatis vel exemplis suis annexis
bus et pecoribus eorum ad se receptis Vtj bonis et aliis
exactis desolauit et olim Gos Krasinski ab eis rationem
exegit Ducty vero Gos Wincentkowski desolationem
adjciendo per se et subditos suos pestilentia edificia perficiendo
pomaria eradicando, ad bona sua Skanowa transferendo
horreas et alias, excidendo prata et pascendo aliaq; injurias
inferendo, et valore quarti scortum manet actis calamitate
pupillorum auxit olim Gra Rosanna Rutkowski maritas et
parendo caminos laterinos invasit plus minus mille flore
Polon. et fabricat latens pro usu efformando eosdem aliasq;
plurimes violencias peregit pergit quod Dnos Rus presen
sus et cesserunt et rentibus exactis Ducty alias delatore eade
memorie non auderere de omnibus bonis ei diem prodemad
videre et proveniens partibus ipsis utriq; Actorea quidem

per Gro Joannem Wladiwnowski Justificia Cracha[vien]s petri
cio et Laurentio Sus nomine citata ulio pro in[tro]esse gratiose
obtin Gro Krasinski et Adriani Mieczk Ranski Cantu per
Gro Joannem Ghowski Coram tribunali presenti Comparentibus
et Causa Judicialiter Controvertentibus getis Controversia
Judicii Ptens Coram se inductis exanditis decreuit ac pre
sentibus decernit quatenus pars Actorea dilacoi summon
toni adg se vegetat satisfaciat idg in instanti et quoniam
satisfecit pro inde partibus memoratis ulrisq; experiri integrum
hoc idem Judicium in experimentis vero menorati Judicii ultimo
ribus partiu Controvertis Coram se inductis exanditis genera
liter partem Actoream Citatis parte Cattonis sup dicere de Jure
et Contentis ad inuenit et ut decet Judicialiter decreuit et quo
niam docuit pro inde partibus ulrisq; ea in Causa prosequi
intenxit in prosecutione vero hoc idem Judicium ad affecta
tionem partis Actoree dedit et concessit dilacoi Sequisi
tionis partis ulrisq; super Contenta Cattonis idg ad sequentes
Comparitiones Castrenses Plocenses Terminos primos et proximos
absque intermissio Plocensi celebrandos Juno partibus existen
ulrisq; ibidem totaliter in vigore conservato Comparendi pe
remptorio sub decretum Comparens pars Citata pro
Judicio ut suscepit sed ab eadem Gro Stephano Wa
lewo Strzeleuski Vice Capitaneo Castrensi Plocensi causa
Dissentis Judicem ad Judicia Tribunalia Regni Delricuibus
officiose ut juris est monuit eidemq; mihi Loci defen
sor tulauit Sui motionis Judicium Ptens Locum non dedit
eandemq; Citatis parte ut admisit et de jure ut admisa ad finem
prosequenda idem Comparens partis Citatis Contra Judicium
Ptens est protestatus Judicium vero premorati se minime
tenere ejusdem sed secundum jus ea in causa prescripsit est
reprotestandum Super quo in Comparitionis et ad hoc Judicii pro
pale Terr Gnalem Sloretis Josephum Kretzicki de Plocho Judicialis
Clamatis et vocatis pro hac memorata pars Actorea pro suis
Juris pretendi decerni alias in Talibus sueti Scripta in Judicio
exequi et Sententiari postulauit ad Judicii sui Ptens postulationi
cuidem pro tuis Actoree ut illi ante omnia Super eadem parte
Citata Comparentibus pro ea pro bonis pretensis et de Regno Polon
proscriptionis decreuit ad eandemq; publicanda bonorum pretensi
pro ea pro Terr Gnalem Supra scriptum Honestum Josephum Kre
tzicki de Plocho Judicialem addidit et deputauit qui quidem

765

Infausa et Actione Iudiciaria infrascripta inter Generosum Hieroni
mum Grodowski olim Stanislai cum olim Generosa Ursula
Chawlowska Matrimonialiter procreatum Filium Certarum
in Bonis Drozdowo Sitarum per infrascriptam Citatam Generosam Grodo
wskie indebite Possessorum Haeredem Actorem ab una et Generosum
Gabrielem Sgmplowski Venatorem Terrae Dobrynensis et Eius
Drozdowska Coniuges Sortium Certarum in Bonis Drozdo
wo Ecclesiastica Sitis quovis Modo Possessores et Elisa 767
betham Drozdowska Virginem Innuptam parte ab altera
Citatos et quidem Maritalem cum Mariti Virginem cum Tuto
rum authoritate et assistentia parte ab altera Citatos
pt. Decretum Libertatis a Termino idque Deo Cuntero
ipsis Iura seu Inscriptiones Siquas Iustas et Legitimas
Super Sorte Certa dicta Muchowizna Actoris haereditaria in
Supra Scriptis Bonis Drozdowo Ecclesiastica Consistens
habere praetendunt Nostro Coram Officio reproducant
Summamque seu Summas Siquae ex inscriptionibus appa
uerint Lenent et delevatis quietent de Sorte eadem
condescendant Sin secus praemissa facere recusaverint
Sciant se in Lucro Condescensionis idque quod Iuris erit
exequi Praesentibus alias Citatione ipsa de praemissis
Latore indiem hodiernam incidens et provenien parentibus
ipsis utrisque actorea quidem plurimum vero Generosum
Adamum Sylkowski plenipotentem Inscriptum Coram
Iudicio Praesenti Comparens et Secum Iudiciali
ter Controvertens quarum Controversiis Iudicium
Praesens Coram se Inductis Exauditis ad affectatio
nem Comparentis Partis Citatae dedit et Concessit
Iudicium hocce dilationem ad producenda Iura et
munimenta Causae Praesenti Necessaria idque ad sequen
tes Querelarum T. Hicq in Continenti Mli Dni
Gnali Hdi Do Presidi de Plocko qui Comparens
palam publicque Rei Citationis Literatae Sigillatae
pro Terminis praesentibus Servientes Contra Cita
tos ad bona Grodowo Feria Secunda ante Festum

Trans Signaturis d Pinis n. Jemi proxima citus Rod
Lenti delibi exponunt prodiit prod Testes Tamulo
Curiali publicandi Fiat Dnis ex mensis et degis Ordin
Dem Metro Feart

Dilatis Inquisitionis cum Edicto Bononiæ

768

In causa et Actione Dedimauit nostra inter Instigatorem Judicij officij
Lentis eius Delatorem ex una Stanislaj Bronowski actorem
Ulne et ex. Adamum Kossobudzki reum excipiendi Visentiam pri
pelle prima pauperis Cum Dm Laurentio Dmente et Theo
Phylo filio suo Curatore ad hanc ex una Joannem Ignatium Joannis
Brochocki complices partes et alias Datas insidendo pro
testatione contra ipsos Inquisitionis Curia ipsi non Metuendo
pœnas rationem assumptionis Sanitas tempore certo in
protestatione expresso Quas sunt tenere et Observare
Facto inter se Mutuo conditionem primo Dominus Stat
Nobilis Stanislaj Kossobudzki suam Curiæ quibus Modo
Actoris infense Visentiam Facta item Notitia de Gentis
Dem Actoris Sede commorantis Dominus Vasilio Anno
rum stipati genere superiori existant Certis ignoti
rionis offendere contemptuarit Modulus provocandi
Capiti Scopatio appositis Jaculari Voluerit interimere
ipsum Domum Canem Venaticum interimere omnino
attentarunt Per hæc contenta sunt excepta et injuria
Actoris illata Primo Stato D. Dobusiensis tempore sub
sequenti in protestatione expresso Omnes Actoris pri
vilegia ex Nullo damno allegit Habitus per tres dies
de Nocte detinuit Macerauit et ad Ultimum cubile re
sitare eos Canes dimittere Noluit Nec diu pristi
lentiæ finis Venia postquam tempore Deliberata
et Spontanea ac deliberata pœnis imminuta im
pulsionem frumenta in arte Actoris exercenta
commutauit compulauit Quod Visio latere Venit Ma
chinis oppressis impius Mete Nec excepto de
ejus addendo pœnis Actoris exemplo Magnorum
Forestæ Dni allegit per tres dies detinuit Nec
ad Arest dimittere Noluit Actoris interim postquit
est alias plurimis Visentes Inquisitionis pœnas ad
pereat Deo pegerit per quod Centro tegat Regni exem
pœnis Libertatis Actoris Citationem ipsa de omnibus Ha
tis Insidiandi Vias Citationem ipsa de omnibus Ha
et Actoris Dni Stanislaj Kossobudzki Suo existimatione
Coram Judicio Certis comparitibus ordinem Controversitibus que
rum contumacijs Dein per Testes de Veritis exanditis ad

In Termino hodierno ex adsitatione Literali Castrensis Plo-
censis Tenoris sequentis Adalbertus in Boguslawice Bogusla-
wski Plocensis Plocensis Capitaneus Vobis Nobilibus Laurentio
Mitolski et Hedwigi Worowska in vicem Coniugibus de Per-
sonis bonisque Vestris glt omnibus mandamus vigore Regio
et Nostro qua hac in parte fungimur Capitaneali autho-
ritate ut In Terminis Querelarum Causarumque Officij
Iudicijs Feria 2da pro et pro ab hinc ne Castro Plocensi
celebrandis plt ac pnte Compareatis ad Instantiam Mfici
Dominici a Grasne Grasinski Castellani Rehanovi-
ensis Actoris quivis et quidem Maritatam cum Mari-
ti authoritate et assistentia citat et adsitat adviden-
dum et audiendum attentandumque Inquisitionem per
se Actorem contra vos citatos in causa vobis ratione eiusdem Ma-
gnifici Actoris ex sorte expulsionis eiusdemque in suam Possessionem apprehen-
sionis Segetum varij Granitis et seminis Conculcationis pro-
cessu causae de his Latiori ad Iudicium Officij Praesentis
Instituta eductam per Iudicium Praesens aperiri possumus
ex eadem apparentes contra vos Statui et decerni
id quod Iuris erit exequi praesentibus citamini et ad
citamini sitis itaque Termino pariturus et Responsum
ad praemissa Iudicialiter tuendus vobis in Ter-
mino proponenda Rpsum Datum in Castro Plo-
censi Feria Quarta pro Festum Sancti Bartho-
lomaei Apostoli proxima Anno Dni 1699 indiem
hodiernum incidens et provenientes partibus ipsis
utrisque Actorea quidem plt citato itidem plt
Coram Iudicio Praesenti Comparentibus et Cum
Iudicialiter Controvertentibus quarum Controver-
sis Iudicium Praesens Coram se Inductis exau-
ditis decrevit Plenitusque decernit quatenus
partes eosdemque utrasque reponant Inquisitiones

Hac in Causa Eductas idq Instanti et quoniam re
posuerunt proinde hoc Dum Judicium ad Lectionem eorum
dem Condescendit quibus Lectis et bene perpensis Sus
pensa Cognitione expulsionis per Mficum Actorem
Contra partem Citatam praetense tum et decisione Sau
sa Praesentis tantis per Inquisitiones inquisitione
vero ad Praesens Lectas ad eundem Terminum in Sequ
stro Judicij Sui Servandas declaravit declaratq Prae
sentibus Necessariam Praesentem Ficum Ciechanovia olim
Gnesi et Adami Worowski relictae Consortis per Sequentibus
Querelarum Castrensium Plocens Terminis prius et
proximius abhinc in Castro Plocensi Celebrandis Termi
no partibus eisdem utrisq ibidem totali Inaugurae Conse
nato Comparendi peremptorio ad Causam Praesentem
per Mficum Actorem ad Citationem Memoratum
Judicium Censuit Censetq Praesentibus quae Comparente
relitur Sub poena Bantionis quae In Casu Decreto
Praesenti Contraventionis praesentibus inter posita.

In Causa et actione Judicia infrascripta inter Instigatorem Ju
dicij Officij Contis eiusq Delatorem G. Mathaeum Gołynski
Bonorum Gurowo Obligatt Possessorem actorem ab una
et Magnificum Joannem de Goszczyska Zielinski Ca
pitaneum Ciechanovien de persona bonisq ipsi Contra Obus
eundo post obtentam sup ipso poenam Contumaciae parte
ab altera citatum adhaerendo Protestationibus pro poe
nis legibus Rni desertis per ipsum vero succubitis ideo
Quia ipse immemor Severe Sancitt legum nulla ha
bita ratione rigoris Contractus Obligatorij inter
se actorem ab una et praefatum Mficum citatum parte ab alte
ra ratione Bonorum Gumowo inniti Summam Trium Mil
lium florenorum Dott in antecessum Gso Gasparo Bartalt
in eisdem Bonis Gumowo modo Obligatorio interam
prout semel praedictus Magnificus citatus assecuravit
in Bona Costhowo non transportavit nec ad recognoscen
dum de eadem Summa Quietationem eundem Gsum Bartalt
ad acta Castren Ciechanoviensia statuit per quod tam Con
tractui quam Submissioni contraverit mediam partem
camporum Bonorum eorundem Gurowo cum Consemminationibus

recepit etc Salem ad Oeratum Bonorum eorundē spectantes
autori restituit etc plaustrum in bonis Mitescewice appromisit
etiam eqvos et boves ad Curtas de villa eadem Turowo accipere
pere insuper auriga nrae Mathiam abducere et alios subditos in Droone expressos evehere mandavit aliasq; plurimas violentias in Droone expressas peregit

In causa et Actore Iudiciali nuper exorta inter Dnum Iustigatorem Iudicij Officij Locumtenentis ejusq; Relatorem Dnum Mathiam Schyrbki Actorem ex una et Dnum Ioannem de Lossi Illustris Celsitudinis Capitaneum Actionarium de Ostrzeszow Reum ex altera parte Actor ex officio suo Reum de Lossi Illustris Celsitudinis Capitaneum Actionarium de Ostrzeszow ratione violentiarum per eundem secundo pro obtentum Regis pacem internarum etc alterationem adhibendo prestabili ratione Legibus Regni descriptis ipsum vero Locumtenentem Iudicij Officij Iustigatorem Regium ejusdem Officij Iudicij Locumtenentem Iudicium Regni Assessorem Iudicium Regni Assessorem Iudicium Regni Assessor

citatione ipsa de permissu Latore indiem hodiernam incidens et
proveniente partibus ipsis utrisque actione quidem plus citata
simul et Astorea per Dominum Valentinum Ipleniensem Mtri Castrensem
Cichanoviensem plenipotentem in scriptum ad obiectas poenas Bar
tionum una ex parte Dominus Andreas Sterobodii in Anno
Millesimo Sexcentesimo Octuagesimo Nono hic in Officio Pro
senti ratione provisionum assumpta duorum Nullium et quorum
gentium florenorum provenientes alterum ex parte Generosi Gaspari
Barthelt et Eius Consortis in Officio Castrensi Macoviensi
in Terminis Eucrelarum Feria tertia post Dominicam Sanctae Quadra
gesimalem in Anno Millesimo Sexcentesimo Nonagesimo
Sexto Sub Mfico Capitaneo obtentae Iudicium Officii Pro
senti exauditis partium Controversiis coram se inductis tene
ri eundem Mfici Capitaneum docere de loco Standi censuit
tandem hoc Iudicium non posse rationibus inductis Consti
tuere alii locum Standi etiam evasione Iuratoria adi
venit tandem eodem plenipotente Mfici Capitanei mo
dum mini Iudicii sese subiciente Iudicium mero
ratum decernit quatenus ad praesens Loci Standi
Sub quamlibet obtentam condemnationem poe
nam duplicem quatuordecem Marcarum Sexcentarum
parti et Iudicio totidem ministerii persolvat Iudicio
sub poena Bartionis inter Termines Factos pu
blicanda parti vero Obicienti sub approbatione
earundem Condemnationum quae in defectu Iu
dicium praesens approbantur et remittuntur ad
Mfici Loci Capitaneum Causaque praesens
Iudicium hocce ad satisfactionem in poenis mero
ratis reicitur et ~~[illegible]~~ in poenis meisdem par
tibus Obicienti et Iudicio satisfactum proinde
hoc idem Iudicium loco ad praesens Standi eidem
Mfico Capitaneo Cichanoviensi adiuvento par
tibus Principaliter secum agentibus experiri in
unxit in experimento hoc idem Iudicium Contro

Controversijs partium coram se inductis et auditis necessariam Inquisitionem censuit eandemque ad affectationem partis Actoris sub contenta citationis et protestationis parti utriusque concessit et dedit educendam idque ad sequentes Querelarum Castrensis Plocensis Terminos pro expeditione in Castro Plocensi celebrandos Terminos partibus eisdem utriusque ibidem tabelli in vigore conservatis Componendo peremptorio Hieque in continenti Pltis Comparens MRS Honestus Josephus Kresicki palam publicque recognovit Quia ipse citationis literatis sigillo pro Terminis praesenti bus serviens contra citatum ad Bona Rostkowa Sabbatho pro Festum Transfigurationis Christi Domini praeterito tum et eius praemio ex qua poena contumaciae est obtenta tempestive ante obtentionem eius in una Ante pro Septimana detulit exportavit et publicavit ut Juris est

In Termino hodierno ex Decreto Anteriore mediante quo Judicium Officij Praesentis valorem equi in praescripto actori medio Corporali Juramento comprobare iniunxerat idque in Linquentibus Querelarum Castrensium Plocensium Terminis utpote modernis cum Terminis ibidem contenti Legitima conservatione facta et hoc in Causa et Actione Judiciaria in praescripta inter Instigatorem Officij Judicij Praesentis eiusque Relatores Nobiles Bartholomaeum Parentem et Stephanum Filium Kownackie et Nobiles Ludovicum Parentem et Andream et Casimirum Filios ipsis Konarzewskie et Martinum Wilamowski parte ab altera citatos Quia ipsi in contrarium Legum Regni procedendo nec Causas ratione in praescriptorum ipsidem Legitimis Regni severe descriptas mutuendo immo ipsidem postpositis tempore in Protestatione expresso nulla habita occasione ad Actorem solo tantum vicinitatis odio directi equum Coloris Oniady valoris Ducentorum Florenorum Polonicalium in Liberis Pascuis Claudicavit Actorem Filium eundem

equum addendum ad nihilum valentem contemptuavit oppres
sit aliquos plurimas violentias peregit et peregerunt
poenasque eo nomine sancitas succubuerunt ad quas super ipsis
decernendas erit quod iuris erit exequendum praesentibus citatis
alias decreto eodem anteriore comprobatio iuratoriae depraedatis
sis latiore indeo habiendo incidentibus partibus ipsi utriusque
actorea quidem pro nobilem Bartholomaeum Ganachi suo
et filij sui nomine citata vero pro nobilem Ludovicum Lesna
rzewski suo et aliorum citatorum nomine coram officio iudi
cij praesentibus comparentibus et secum iudicialiter
controvertentibus quarum controversijs iudicium praesens
coram se inductis excuditis decrevit praesentibusque
decernit quatenus actor decreto anteriori compro
bationis iuratoriae valoris equi satisfaciat idque in in
stanti ad quam ipsi pronunciandam iuramenti rethan
mlem Rni Gnalem Honestum Josephum Gresicki
de Plocko iudicialem addidit quod iuramentum idem
actor existens pro supra scriptum mlem officiose
rothisatus in facie iudicij praesentis ad imaginem
crucifixi Domini observata illius debita solennitate
praestitit super summam septuaginta florenorum Po
lonicalium qua comprobatione iudicium attenta de
cernit quatenus nobiles Wilimowski et Genarze
wski citati summam eandem actori in hoc incidenti
bus querelarum terminis prius et proximius ab hinc
ro castro Plocensi celebrandis quita ad praesens eos
dem citatos poena trium marcarum Polonicalium
parti et iudicio totidem iudicio quidem in instanti
sub poena bannionis inter termines tactos publican
da parti vero sub poena maiori scilicet quatuordecim
marcarum Polonicalium iuxta processum iuris solven
da quae in casu non solutionis eiusdem poenae trium
marcarum Polonicalium decernitur mlisque quivis Re
gni Gnalis ad intromittendum in bona ~~parti~~ citato
rum tamquam quitae poenae trium decretae quam et

et quatuordecem marcarum Polonicalium resolutionis
ad dictum Solvendum pro Solvat

776

Ind. ind. Petrus

Actum in Castro Plocen Vigore Oti Tribunalitij Lub.
Lublinen in diem hodiernam Inciden Feria
Tertia in Crastino Festi Sancti Matth. Ap. Sti
el Evangelistæ Anno Dni 1599 Coram Egre
gijs Nobilibus Stanislao Bliechowski Ca
stellano Albæ Joanne Zyllechowski Ca
stellano Rawensi Sub Judice Terræ et Notario
Castri Palatinatus Plocen officialibus

In Termino hodierno ex Oto Judicij Tribunalis Lub.
Lublinen pro exequendis Judiciam Alias Parti ipsa
Simpta unlocuet Dnosibus Miachowskijs Camerarijs
Plocen Castren Plocen ab alijs Decreti illius in Sct Festi
gravib. interpos Contra partem infrascriptam Pe
titionem Duxerunt exequendum et Termino Parti
bus utrisque per Edictum cum Inquisitionem in
eadem Septimanis Suo Coram Judicio Lublinen Confer
narit et hic in Curia per Dnosps Valentinum Cathedi
Wyd et insti athenaeij Majoris Pthesaurarij Curiæ
Regiæ Sr Mathiæ Chrzelli et Joannis Ignatij Drzewiecki
Miachowskijs Cam. Dnosps Simonis Miachowskij Came
rarij Terrestrialis et Ejusdem Terræ Jaworen Pa
latinatus Plocen Patroni et Liberos Margarethæ Rusie
ckæ Olim Pauli Miachowskij Derelictæ Liddam Sta
nislaum Pauli Miachowskij Derelictum et Mariannæ
Miachowskæ Casimiro Albertum Charczewski et Ca
simiro Albertum Miachowski Fridericum Casimiro Albertum
Pethrinum et alios Actores Ejusdem Dnosps Ex
ecutionis mossakowski et Helisabetha Hieronymowna
Casimiri mossakowski Relicta Olim Simonis Mi
achowskij Cameraij Granicialis et Actionarij
Terræ Jaworen Palatinatus Plocen Relicta conjuncta Liddæ
Pauli Ejusdem Casimiri Carolo mazowiecki Annæ Stanis
lowskæ Terrestrali Pasporum mossakowski et Catha
Cassandræ negotij Mentionatis partibus ratione Officia
rum gerendorum per actum Cudernationum tam in Judicio
Tribunalis Sui Petitionem quam Lublinen Sub ijdem A
ctoribus Cassandræ intimata arbi Citationem Dnosps mossakow
skijs Eisdem Coram et Terræ Edictum obtinuit
Cameraruum infrascripta veneri pervectionis de anno illius
Sub Citationis Clarorum Dnosps et quatenus in Ho
nestatione Vestra Separascripti Gnosi Cameraij Completa et
Et cum Dnis Valentinum Miachowskijs alijs opportune Con
vocatorum Cui non Capturus Judicium Juramentum

+

processu causae et actoratu eorundem Messakowskich
ac aliorum de his latiori ad Judicium Tribunalis Rni Lubli-
nensis instituta illationis. alias decreto eodem Tribunalis
Rni Lublini in Judicijs ordinarijs Generalibus Feria Ter-
tia in Crastino S. Laurentij Martyris anno praesenti 1639
inter partes easdem lato. In diem hodiernam in eidem praesenti
Pars Actorea Cassandae Negotij vero Privilegiatae citata Suc-
cet Enoch Miaczynski et alij Actores cum officio praesenti
plurimum comparentes petierunt ~~sibi~~ vigore memorati Decreti
Tribunalis Rni Lublinensis deducendae Inquisitionis Edu-
ctionem eiusdem iniustanti iniungi Ad longe Rni Generalem
quemvis ad rothsandum se super incorruptione testium
addi et deputari. Officium vero praesens Castrensem Capitaneatum
Plocensem adhaerendo Legibus Rni tum quoque satisfaciendo
Decreto Tribunalis Rni Lublinensis, Enoch Valentino Mia-
czynski Patrono uni ex Actoribus Nobilem Rni Generalem Sto-
nestum Josephum Kreschi de Ptocho Judicialem ad roth-
sandum ipsum addidit et deputavit. Qui quidem Valentinus Mia-
czynski coram eodem officio plurimum comparens et per eundem
Nobilem rothsandum exactus Juramentum Corporale ad imaginem
Crucifixi Domini observata illius debita plenitudine in fa-
cie officij praesentis flexis ad imaginem Crucifixi Domini geni-
bus hoc et aliorum ~~Actorum~~ Cassandae Actorum nomine fe-
cit et praestitit in eam Juramenti rothem. Quia testes sui
ad hanc inquisitionem inducendi non sunt corrupti nec appre-
ciati nec infirmati Deo et Sancta Christi passione ita ipsum
adiuvante. Post quod praestitum modo praemisso Juramentum
testes ad perhibenda ~~tes~~ sensive testimonia induxit quo-
rum testimonia in recluso rothulo habent et eidem Par-
ti Actoreae videlicet E. Valentino Miaczynski in occlusis
sunt extradita de quibus extraditis et ad se receptis offi-
cium praesens quietavit quietatque praesentibus.

Infirmitas inter Nobilem Freinski et Fama-
tos Civitatis Mlaven.

In Causa et Actione Judiciaria infrascripta inter Nobiles
Mathaeum Parentem et Thomam filium Freinskie Acto-
res ab una et famatos Paulum Parentem Sartorem Casimirum
Joannem itidem Sartorem dictum Zaykowski filios Thomae
socerum ipsorum ac Josephum Kopanczak Opidanos Mlaven.
parte ab altera citatos ideo quia ipsi tempore certo

In Sancta et actione Judicium inchoata inter Joannem Offaij Judicij
predecessorem cuius delatores Willelmum Katherik et Martinum
Johannem Kethenska famuliges, suum magistrum et dominum Jo-
hannem Kethenska famuliges, suum magistrum et dominum Jo-
hannem Kethenska famuliges, suum magistrum et dominum Jo-
h

280

partibus ipsis absentibus actorea giud per Ill.m dictum
Sathurnin hac et alias actenus hoc Citato vero
per Ejus Nuncium sufficiens sibi fuisse facto
Comparens et dicens ipsum absentem velle quorum
contumacias [illegible] et dicendum
dictis ad effectum [illegible] partis actoree dedit et sumpsit
hoc suum [illegible] Ingressus parti citate
super contenta [illegible] ad [illegible] quando
[illegible] placet [illegible] [illegible] moderno [illegible]
nunc [illegible] contenta [illegible] et [illegible] ablimi inspecto
[illegible] celebrari [illegible] partibus [illegible] citatis
ibid [illegible] [illegible] Comparendi peremptorio

In causa et actione inducenda infra tenaxin Ingeren
offitij Judicij [illegible] de altera Gio Dor [illegible]
et Gaspar Bronzetta [illegible] actores ab una
et Gustes [illegible] et Magdalena [illegible]
[illegible] inimicem [illegible] principales [illegible]
[illegible] famulando ipsorum simplicem [illegible] post partes
[illegible] parte ab altera [illegible] [illegible]
[illegible] Quidem [illegible]
[illegible] et [illegible] Non [illegible]
[illegible] violentis damnis [illegible] [illegible]
[illegible] illatis [illegible] [illegible]
[illegible] [illegible] [illegible]
[illegible] [illegible] [illegible]
[illegible]

nihilum reddegerunt damni ad sexaginta marcas polon
taxatas intulerunt aliasq plurimas violen inquisitio
ne probandos penegerunt pro nasq exinde emergen
succuberunt Ipsos citant alias citatione ipsa
de Commissis latiore indiem hodiernam inciden et pueni
en partibus ipsis utrisq actorea quidq per maritum
suo et consortis suae noe citata verit per nobilem 781
Simonem Polakowski suo et consortis suae noe coram
Iudicio Ipsen comparen et secum Ipso controvertere
quarum controversiis Iudicium Ipsens coram se indu
ctis exauditis ad affectationem partium utrarumq
dedit et concessit iudicium hocce dilatione inquisitionis
parti utriq sup contenta citationis idq ad sequen
Querelas castren Plocen T C.

In Termino hodierno ex dilatione anteriore super educen Inqui
sitionem partibus infrascriptis utrisq idq ad sequentes Querela
rum castren Plocen Terminos prius et proximius ab hinc
in castro Plocen celebrandis utpote modernos cum Termini
ibidem contenti legma conservatione facta et per Iudicium Ipsens
data et concessa et hoc in causa et actione Iudiciaria infrascrita
inter Instigatorem Iudicij officij Ipsentis eiusq Delatores Generosos
Joannem Młodzianowski Ensiferum Terram Ciechanovien
et Mariannam Długopolska coniuges ac labsum Matthaeum Ktos
subditum de Villa Grzybowy Windyki Actores ab una
et ~~Mag. Vladislaum~~ Adamum Vladislaum et Stanislaum
Narzymskie filios ac Catharinam Sulczowna relictam
consortem olim Magnifici Joannis Narzymski Castellani Var
savien nec non Alios Franciscum Bromierski Vladislaum
Rycicki Ziebrowski famulos ipsorum Honestos Micha
elem Koziol Iaculatorem Franciscum Pachołek Matthiam

Wozniak

782

Woźniak Valentinum Forijs Stephanum Jaculatorem de
Zwierznia atq; Laboriosos Albertum Bednarz Alber-
tum Kowal de Białuty aliosq; de nominibus ignotos subdi-
tos parte ab altera inhaerendo protestationi suae Coram
Actis Authenticis Regni factae Citatt pro eo Quia ipsi
et olim Magnificus Castellanus Varsavien maritus et Parens
ipsi in contrarium Juris procedens poenasq; contra Invasores
et oppressores levere et Rigorose in legibus Rni
descriptas minime formidando tempore in protestatione
specificato Pertim Gnosus Vladislaus Harzymski
honoris et Prerogativae domus suae oblitus ex mandato
et inmissione supra fati olim Mfici Castellani mari-
ti et Parentis caterva famulorum subditorum ac
aliorum osseclarum suprascriptorum ad Bona Grzylowo
Windyki Actorum haereditaria manu armata supinequita-
vit et supinequitaverunt Militumq; confederatorum
nomen emendito gasa armis et sclopetis circumsessa
suprascriptoq; Actore laborioso Ktos et alio eius fra-
tre gratia Custodiendi holodij circa idem decumbenti-
bus hostili Tartaricoq; modo funibus ligatis et concussis
Canibus Custodibus domesticis coniaculatis ad holodium
hocce violentissime apertum irruerunt ibideq; quidquid Cre-
scentiarum frumenti semi deprehendi potuerint ad cur-
sus imposuerunt et ad Bona Białuty et Umienski de-
vexerunt holodium funditus expilarunt exhalationem
Inventariorum laboratilium Actori subdito Causarunt
eidemq; pecuniae paratis Viginti florenorum Polonorum re-
ceperunt aliasq; violentias et iniurias damna perege-
runt per quod contra leges Rni excesserunt poenasq;
ex inde succubuerunt ad quas sup ipsi decemen-

Pten

Presens Citantur. Nihilominus ut eosdem subditos supra
scriptos de Villa Balutz praefati excessus Actuales patra
tores adsumendos de ipsis poenas facinori ipsis condi-
gnas coram Judicio Presenti statuant vel in defectu
statutionis ipsi pei respondeant alias dilatione eadem ante
riore Inquisitionis de praemissis latiore in diem hodiernam
incidentis et proveniens. Praefata pars Actorea coram Judicio
Officij Presentis per Comparens petijt sibi a Judicio
Presenti vigore anterioris dilationis Inquisitionis edu-
ctionis eiusdem ~~Instigantis~~ in Instanti decerni Mini-
sterialeque quemvis Rni Gnlem ad rothisandum se sup
in corruptione testium addi et deputari. Et Judicium Presens
postulationi eiusdem partis Actoreae uti licite annuendo
eidem Mnlem Rni Gnle Honestum Josephum Kresicki de
Plocko Judiciale ad pronuntiandum iuramenti rotham
addidit et deputavit. Quae quidem pars Actorea videli-
cet Gnosus Joannes Modzianowski Ensifer Ciecha
noviensis Actor existens per eundem Mnlem Officiose rothi-
satus Juramentum corporale ad imaginem Jesu Christi
Crucifici flexis genibus observata debita Juramen
torum solentitate in facie Judicij Officij Presentis fecit
et praestitit in eam Juramenti rotham prout testes sui ad
hanc Inquisitionis inducentes non sunt corrupti nec appretiati
nec informati Dea et Sancta Jesu Christi filij eius
passione ita ipsis adiuvante. Post quod praestitum modo praemis
so Juramentum Testes suos ad prohibenda testimonia
seorsive suo et aliorum Actorum nomine inducit quorum
testimonia in occluso rotulo habentur et eidem parti
Actoreae in occluso Rothulo sunt extradita de quibus

784

Extraditis et ad se receptis Judicium officij Presens quieta-
vit quietatq Presentibus: Post cuius quidem Inquisitionis
per partem Actoream modo premisso eductis iterum se
Prefata pars actorea in regestrum Causarum simpli-
cium inscribere procuravit. Dumq Causa Presens ex eodem
Regestro ad Judicandum legitime clamatt et vocatt inciderit
et tunc partt ipsis utrisq Actorea quidem per Generosum Ensife-
rum Ciechanoviensem suo et aliorum nomine pretr Citata vero
per Generosum Adamum Sekowski coram Judicio Presenti
Comparens et secum Judicialiter Controvertens quarum
Controversijs Judicium Presens coram se inductt exauditt
Quoniam pars Actorea modernos Comparentes Cita-
tos non tam ex facto quam ex onere Successionis Paren-
tis Convenit. Quam Causa olij eiusdem Parentis
Consuccessores et bonorum possessores se conde-
mnare permiserunt proinde Judicium hocce ad ulteriorem
eorundem Convictionis Causam Presentem cum Comparens
suspendendam esse censuit suspenditq Presens iu-
dicandam decreti Presentis vigore Reliquos vero non
Comparentes et ad ius Juridice tribus et ultra formam
vicibus quatuor per Mnlem Rni Gnlem Honestum Josephum
Kresicki de Plocho Judicialem clamatt et vocatt memo-
rata pars Actorea in lucro ab iudicationis beneficij edu-
cendae in posterum Inquisitionis ex permissione Judicij officij
Presentis condemnavit Condemnatq Presens in negotio
vero principali Prefata pars Actorea petijt super eisdem
non Comparens poenam Banitionis perpetuae decerni aliaq
in talibus fieri solita Juridice exequi et sententiari
postulavit. Et Judicium Presens iuri communi Instiga-
tioniq eiusdem partis Actoreae uti licite annuendo super
ijsdem Citt non comparens poenam banitionis perpetuae
Cuo interesse Magnificorum Adami et Stanislai
Narzymskich tantum ~~per~~ S. C. degrevit

Decrevit ac ipsmet Citatt n̄ Comparens esse ppetuo bani
tos Sententia sua declaravit ad eandemq publicandam
Banitionis ppetuae paenam Judicium hocce Mlte Rni Gnlis
Suprascriptum Honestum Josephum Kretschi de Plocko
Judicialem addidit et deputavit. Qui qdem Mnlis Satisfa-
ciendo deputaoni suae a Judicio Psenti habitae memoratt
Banitionis ppetuae paenam modo pmisso sup eadem
parte Citatt n̄ comparens et bonis eius obq obtens ac ipsmet
Citatt n̄ comparens sese ppetuo banitos et de Re-
gno Poloniae pscriptos honore privatos Juri communi con
trarios et Rebelles hostesq Sae hic in Arce et extra
in ponte ac in quatuor partibus circuli Civitatis Plocens
in frequentia multorum variae Condionis et Sexus hominum
ad Judicia moderna forumq publicum Congregatorum alta
sua voce pconica et sonorosa publicavit pclamavit
et ad notitiam omnium ptunc psens in dubiam deduxit
de quo hanc suam idem Mnlis ad Judicium psens redeundo
et ius deputaonis suae exequendo fecit Relationem.
post quam publicatam banitionis ppetuae paenam
Judicium hocce Causam hanc cum toto eius effectu ac par-
tibus ipsis pfaciens in pmissis ulteriori et finali de
eisdem Citatis non Comparens et bonis eorum obq
inita ~~[illegible]~~ Juris communis Executione ad Mficum
loci Capitaneum seu locorum Capitans sub cuius vel quorum
Jurisdictione pfatt Citatt non Comparens cum bonis
suis ~~[illegible]~~ subsunt vel consistunt, remisit remittitq
psentibus.

Dilatio Inquisitionis Koscissewo.

In Causa et Actione Judiciaria infrascriptum inter Ingres
Officij psens cuius Relatores Emissos Joannem Andreas

et Mariannam Lobelam Actores ab una et Insp.
Franciscum Lobelevski Secundo post obitum Ignatii Centumacii Clientum dicti Lucii ipse non meliores ipsius in Legibus et Constitutionibus Regni Senatus Consultis quinimo in Majores earum Emendationis et Ampliationis ac graue Actorum Judicium eximiam Hereditatem eorundem Ignatii et Stephani Lobelevski bonorum Lobelam Lyka destipulationes et depilationes obitus tumuli divini et dilectionis Dimi et quod magis fraternum accepti beneficii Supranati Lobelam Lyka Mineti Patris in senectute existentis nec de remissa quas Lunas domesticas tractare debuisse quare valente et ex debito effectu libertatis erga Parentes a quo Inspic. Joannes Lobelevski Maneret et Supranati Inspic. Joannes Lobelevski Omni genere grano tam hyemali quam Estivali semper Digne tritico hordeo, avena pisis et aliis pluribus Emendis omnibus seminum Carentia absit Inspic Stephano Lobelevski in possessionem suas accepit) quas Ipsum ne seminari et ex eis utilitatis regalitatis et ratione debuisse tam ab Inspic Christophori Lobelevski Parentis quas Illustris ad quas Actores cum Omni respectu Comitis bonorum in possessionem propias recepit et tantum tres quatenus integritatis Comitis bonorum alij hinc Inspic Actores eorumque cuius Inspic Jugulare et ingrati proveta ius inchoato attendere et bonorum Lobelam Lyka Mineti ac Stephani ab hinc Inspic Actores et Actores et Haeredes Cuius anno Jesti Possessionis comitis bonorum Supranati (quorum Cal in materiam Lunas emendare tam restituit et exceptis a Inspic Actores partim amicis patris patrueli et honeste requirebant Lyka Mineti ac Lobelam Lyka Mineti ac Lobelam Lyka Mineti ac Lobelam

mnationem in Judicijs Tribunal. Ordinarijs Intitulo Petricovien
obtinere permisit Sed et Multo Magis in Majore fortunae enerva
tionem et honoris Actorum aggravationem procedendo
dum ad Cassandam egerunt ipsa quoque non Modo attentandi
Causae pro Judicijs Tribunalitijs Regni Petricoviensis discessit
Sed eiusdem defraudando habito quodam cum DD. Swiecilcie con
dictamine Ubi vero tantum attentavit Causam Sed et Inscri
ptionem Seu documenta ad eadem Bona Nobilitatis Zglea pertinen
eisdem Swiecilciensi condictamine reddidit et iterum approba
tionem eiusdem condemnationis Volenti Animo obtinere per
misit Neque his contentus Verum injuriam injuriae addendo
Bona eadem supra Nominata ipsi concredita ut Substantiae
et honoris Generosorum Actorum providerit post Condemna
tionem Tribunalitiam super Generosis Actoribus obtinere per
missam in graviorem Generosorum Actorum hereditatis
diminutionem et Enervationem Curiam ac aedificia Varia
Chorea Stabula equorum bovum Vaccarum et pecudum
Antiqua et Integra constituta desolavit depopulari
fecit in Vim et recompensam quasi eorundem aedificiorum
tam Curialium quam Subditorum Nova Antiquis non
aequiparantia construxit Agros tam hiemali quam
aestivali Conseminatione Omnisque generis grani frumen
torum Non Conseminavit put in Suam possessionem
accepit ex aedificijs Antiquis Mensas Scamna
fenestras recepit de eisdem Bonis per Septem Annos
per ipsum possessis Nullam rationem et Calculationem
dedit Subditos eorundemque gasas depopulatus est post
fugam L. Bartholomei Marzkowicz Subditi Kobyla
Zglea Laboriosum Joannem Zapendowski apellatum
Aurigam quondam Suum cum Magdalena Marcowna
in Matrimonium Copulari fecit, integram et totalem
Supellectilem Rusticanam post Cmethonem derelictam
dedit eundemque sibi tantum pro Subdito indebite
assumpsit appropriavit eundemque quasi proprium
Nec ad aequalem divisionem fraternam pertinentem
L. Joanni Rosciszewski in Summa Certa obligavit in
vadiavit Summam pro ipso percepit ac in Usum
Suum Convertit a communi et aequali divisione
Separavit Nec ad eandem pertinere intendit

788

Visaq eorundem Bonorum gravi et Maxima
rum ad residuam portionem hereditatis
ex dividendam Actores coactq est Generosis
Actoribus Ullam rationem et Calculationem de
proventibus Supranominatorum Bonorum mon
fecit Generosos Actores ex permissa conde
mnatione p Malitiam suam Magnopere lesit
et alias Uncertitudines in Termino futuro decla
randas ac ipsa Inquisitione deducendas ppe
traverit pentibus Citatis alias Citatione ipsa de
pmissis latiore in diem hodiernam incidente
et proveniens Partibus ipsis utrisq Actorea
quidem p Dnum Joannem Rosciszewski suo et
aliorum Actorum Nomine personaliter Citatus
itidem personaliter Coram Judicio Penti Com
parentibus et secum Judicialiter Controvertentibus
quarum Controversijs Judicium pens Coram se
inductis exaudito ad affectatum Partes utrarumq dedit
et concessit hoc Judicium Dilatis Inquisitionis Parte utriq
Super contenta Citationis et protestationis ad sequens ~~[illegible]~~
post sex incidens Quarum Casus Plures Termos primus et
Primus abhinc a Castro Plures celebrans Termo partibus eius
Utriusq itidem totali in Vigore Castro comparens peremptorio. Hic
in Continenti coram eos officio et actis eius pte comparens mitis
Dni Nostri Honestus Josephus Krzyski de Plocko palam pu
blicaq Dnis Quia ipse cum Literis sigillatis p Termos ipsis
servientes eos citatus ad bona Mobilia Zyka terra sexta post Festum
Sancti Bartholomei Apli pro Plurima tum et eius primam
ex qua pena Contumacia esse obsequens tempestive ante obsequium
ut in una in Sexta Septimana detulit exportavit et publica
vit ac prius esse.

#

Actum in Castro Plocensi in terminis Querelarum Causarumque Officij Judiciis Feria Secunda in Crastino Festi Sancti Francisci Confessoris Anno Domini Millesimo Sexcentesimo Nonagesimo Nono.

789

J. G. Michael Borkowski Bonitus et Publicatus

Ex termino hodierno et dilatione anteriore pro maiori infra scripto citato per Judicium praesens data et concessa idque ad sequentes querelarum Castrensium Plocen terminos prius et proximius abhinc in Castro Plocensi celebrandos utpote modernos in termini idem contenti legitima conservatione facta et hoc in causa et actione Judiciaria infra scripta inter Nobilem Joannem Komorowski Actorem ab una et Gnosum Michaelem Borkowski parte ab altera citatum et ad citatum ad inscriptionem autenticam Castrensem Plocen mediante qua obligavit se et obstrinxit eidem Actori summam Sexcentorum florenorum Polonicalium et Sexaginta in alba moneta argentea sine procento pro tempore iam pridem elapso scilicet pro vigilia festi Nativitatis Sancti Joannis Baptistae in anno praesenti se soluturum non tamen non solvit nec persolvere vult imo denegat Actorem tantummodo eludit de die in diem transfert et transportat citatur alias dilatione eadem anteriore pro maiori de praemissis latiore diem hodiernam incidente et proveniente praefatus Actor coram Officio praesenti personaliter comparens et terminum eundem hodiernum ad totam audientiam Judiciorum praesentium legitime attentens memoratum citatum per Misterialem Regni Generalem Honestum Josephum Kresicki de Plocko Judicialem ad Jus iuridice tribus

et ultra iuris formam vici[illegible] quatuor clamatum et
vocatum non tamen comparentem imo contumacem existen-
te in lucro suo pro toto alias in toto lucro negotij
sui principalis admittente Judicio officij Praesentis Judi-
cialiter ac officiose condemnavit condemnatque Praesentibus
ulterioraque sibi per Judicium Praesens ea in causa fieri et
decerni postulavit et Judicium praesens in vim eiusdem
lucri legitime in ea causa obtenti decrevit ac Praesentibus
decernit quatenus Praefatus citatus summam pro quares est ei-
dem Actori solvat idque in instanti idque sub poena Ban-
cionis quae in casu decreto Praesenti in praemissis con-
traventionis eiusdemque summae non persolutionis pro ut de-
facto non est persoluta super eodem citato non comparen-
te et bonis eius omnibus decernitur ministerialisque
Regni Generalis supra scriptus Honestus Josephus
Kresicki de Plocko Judicialis ad publicandam Ban-
cionis poenam per Judicium Praesens additus et deputatus
qui quidem Ministerialis satisfactione deputationis suae
à Judicio Praesenti habitae memoratam Bancionis pae-
nam modoque supra super eodem Citato non comparente
et bonis eius omnibus obtentam ac ipsum et citatum
esse banitum et de Regno Poloniae proscriptum
honore privatum iuri comuni contrarium et rebellem hostemque
Patriae hic in arce et extra in ponte ac in quatuor par-
tibus circuli Civitatis Plocen in frequentia multo-
rum variae condionis et sexus hominum ad Judicia
moderna ~~ipso~~ rumque publicum congregatorum alta
sua voce praeconica et sonorosa publicavit proclama-
vit et ad notitiam omnium pro tunc Praesentium in dubiam
deduxit de quo hanc suam idem ministerialis ad

Judicium

Judicium Præsens redeundo et ius deputaonis suæ exe
quendo fecit relaonem post quam publicatam Judi
cium præsens causam hanc cum toto eius effectu
ac partibus ipsis pro facienda in præmissis super eo
dem citato et bonis eius omnibus iuxta præscriptum iu
ris communis executione ad officium competens vide
licet Generosum Albertum Barcikowski Burgra
bium Castren. Plocen. remisit remittitque præsentibus
tam executionem idem Gnosus Burgrabius ad pri
mam Actoris requisionem et decreti præsentis ex
hibitionem de eodem citato et bonis eius omnibus
facere et pagere tenebitur idque sub pœnis contra
negligentes officiales sancitis nemo vero eandem exe
cutionem nec per suas quasis subordinatas impugna
re audeat personas idque sub pœna bantionis perpetuæ
quæ contra impugnatores interponitur decreti præsen
tis. vigore

N.N. Komorowskie Kowalewskie et alij a SS. Rzeszotarskie Baniti et publicati.

Intermino hodierno excitatione literali Caren.
Plocen. tenoris talis. Adalbertus in Boguslawice
Boguslawski Plocen. Capitaneus Vobis NN. Joanni Kowale
wski et Mariannæ Komorowska invicem coniugibus, Do
rotheæ Rzeszotarska Matri, Dorotheæ ac Magdalenæ
Komorowskiem olim Nlis Joannis Komorowski relictæ
Consorti et filiabus Paulo Rzeszotarski et Mariannæ
Przeracka Coniugibus deniq Alberto Rzeszotarski et Ma
riannæ Hiedroska Coniugibus de personis bonisque vestris
generaliter onbus vigore Regio et nra qua hac in parte frui
mur Capitaneali authoritate mandamus ut interminis

782

Querelarum Causarumq Officij Judicijs a data seu positi-
one Ꝑsen citaõnis prius et ꝓximius ab hinc in Castro Plocen
celebrandis personaliter ꝑemptorieq compareatis ad instã-
tiam Justigatoris Judicij nostri eiusq delatorum Illium An-
tonij Rzeszotarski et Mariannae Rzeszotarska Coniugũ
Actorum qui vos et quidem maritatas cum maritorum filias
cum tutorũ vobis de jure incombentiũ ipsa quoq actrix marita-
ta cũ sui mariti assistentia secundo post obtentam sup vobis
contumaciae poenam citant ideo quia vos ꝑcipue Illes Ko-
walewskie et Komorowskie non metuendo poenas rao-
ne infra scriptorũ sancitas tempore certo in ꝓtestatio-
ne expresso ausi estis temereq ꝓsumpsistis eidem A-
ctrici Consorti veneficium obicere idemq veneficiũ dedu-
cendũ promulgare in tribus libris aliquibus nigris ꝓscri-
ptam esse asserere nec hoc contenti excessu verum ꝑfati
Illes Rzeszotarskie in residentiam actorũ armatis invade-
re in duellũ ꝓvocare verbis dedecentissimis afficere
et contemptuare frumenta triturata utpote avenam sili-
ginem hyemalem et alias res a famulis curialibus acto-
rũ furto ablata recipere in cõmodum suum convertere et
alias violentias ꝑagere ꝓut de facto peregerunt per
quod ꝯtra leges Regni excesserunt poenasq succubue-
runt pro quibus sup vobis decernendis ꝑsentibus cita-
mini sitis termino futuro parituri datum in Ca-
stro Plocen Sabbatho post festum Sancti Matthei
Apostoli et Evangelistae ꝓximo Anno Dñi Mille-
simo Sexcentesimo Nonagesimo Nono. In diem ho-
diernam incidenti et provenienti ꝑfata pars actoria
coram Officio Judicij ꝑsentis personaliter comparens
et terminũ eundem hodiernũ per totam audientiam
Judiciorũ ꝑsentium legitime attentans memoratam par-
tem citatam per Ministerialem Regni Generalem Hone-
stum Josephum Kresicki de Plocko Judicialem actus

Iudicii tribus et altra Iuris firmam vicibus quatuor acclama
re procuravit Quod quidem pars Citata existens taliter per eundem
Mlem Clamat et vocatt non stetit nec comparuit imo Contumax
existitit Cuius Contumaciam pfata pars Actorea Coram Iudi
cio Officij pstens accusando petijt sibi a Iudicio pstenti sup
eadem parte Citate non Comparente et bonis eius omnibus pe
nam banitionis perpetuae et de Regno Poloniae proscriptionis de
cerni aliaq in talibus fieri soluta Iudice exequi et sentenciari
postulavit et Iudicium pstens postulationi eydem partis Actoreae
vt licite valeq annuendo pnam banitionis perpetuae et de Re
gno Poloniae proscriptionis super eadem parte Citato et parte et
bonis eius omnibus decrevit ad eandemq publicandam banitionis
pnam perpetuam pnam Mlem Regni Gnalem supra scriptum
Honestum Iosephum Kresicki de Plocko Iudicialem addidit et
deputavit Ex quidem Mlis satisfaciendo deputationi suae a
Iudicio pstenti habitae memoratam banitionis perpetuae pnam mo
do quo supra super eadem parte Citatam et bonis eius obtentam
ac ipsosmet Citatos esse perpetuo banitos et de Regno Poloniae
proscriptos honore privatos Iuri Communi Contrarios et rebelles
Costesq patriae hic in arce et extra in Ponte ac in quatuor Pon
tibus Circuli Civitatis Plocensis in frequentia multorum variae Con
ditionis sexus hominum ad Iudicium oderna firmamq publicum
Congregatorum alta sua voce pconica et sonorosa publicavit
publicavit et ad notitiam omnium pstentium in dubiam de
duxit de quo hanc suam idem Mlis ad Iudicium pstens redeundo et
Ius deputationis suae exequendo fecit Relationem postquam
publicatam banitionis pperpetuae pnam Iudicium pstens causam hanc
cum toto eius effectu ac partibus ipsis pro faciendo in pmissis
super eadem parte Citata et bonis eius omnibus iuxta pscriptum Iu
ris Communis executionis ad Officium loci Capitaneum sive
locum Capitaneum sub cuius sol quorum Iurisdictione pfata pars
Citata cum bonis suis subesse y Consistit remisit remittq pstens
ibq ad eandemq executionem officiose peragendam Venerosum
Albertum Barcikowski y quemvis alium loci pstentis Burgrabium

754

Cum Magnificus et Dnus Dnus Nicolaus Capitalo opportuno tempore per partem dicti loci conducendum addixerit disputa et granitionem Dni Dnici Burgravii ad primam partis dicti regestionem et decreti petitio exhibitionem de eadem parte citata et bonorabus omnibus faciendi peragere tenebatur ex his pena contra negligentes officiales sanctio nemodolenter eandem executionem nec per se nec per alios generis subordinatos impugnare audeat personis ex his pena sanctionis pepetuo quo contra eam pugnatores interponitur decreti potens regore hujus contenenti personabile Nicolaus Nicolai Magni Nicolaus Stephanus Nicolai de Nicolao Joannes Laurentius publice et cognoscat Ego ipse citatus ad hoc legitime prorogationis petendi veniendi dicti contra citatis citati et contra Nicolaum Romanescie et Nicolaescie ac Dona Dominicus contra dicti Nicolai Nicolaescie ad Dona Dominicus Nicolai Nicolaescie ad Dona Dominicus Nicolai Nicolaescie ad Dona Dominicus

Renigrauium Silvo suis latum Anno Nemoresse Sexcen
ten Marian nam Virginem Incepta Silvo Dialen Sis e Cusd
lum Anno Sein Dialynsse Cum Cupn de pta Anna Bystronowa
procuratos eidem Minorlnes cum Tutonum ipis de Iure in cumb
tium vigilatum Cum Manti apidentia parte absentia Citatis ad sp
catorie citandu ipos Causam et Actionem Sedicia Iam mente Spa
lem Matheji de Parentio ipsum interpellatum tem post Decretum Libe
tatis a Cimino de Causa pte Actoris ipo ratione Summe Quadrin
gentorum Octogenta sex Florenorum monetatis ex Summa Quadrigen
torum Septuaginta duorum Florenj Monis Ungaricalis p olim
Nglum Simon a Dialyn Dialynssei Ducatorum Cens Dsbri
nens Antecessorem ipsorum olim Nobis Joanni Costicki Anno Dfo
rum in bonis suis inscriptis Eorum altera medietas pte Actoris Ca
dmi rum et olim Nobilis Simonis Dialynssei Filius ipsorum Gsperi
Schola p ipsos et olim manibus et parentem ejus Subscriptum Quo
pte Solutum in Officio Camere Regie Latum Civitatem cum ipsis
ea in Causa et pro eius exigentia Iure procedi Videlicet audiendi
et audiendi Eorum Competens ad pte agendum Facultatem Unyo
re Condemnationis Nobilis Quondam olim marito et Patrie ipsis pte
antecessores Actorum Citandi addendi quod Cum in Negotii
et Sententiam presentibus Citantur alias Citandi Eidem antenior
Quidicendorum omnimodorum de Consuetudine Citatore indebite Audi
riam inducias et prorogationem Partibus ipsis Cum Assensu
gerdam per Egregium Michaelem Zerdnicki Actor Procuratorem
Dilem postea tem in scriptum Citatis Nobis Joannis Dialynssei pte
donantis Coram Nobis Quidem Consortibus et Decanum Au
dientia Sancte Sedis Apostolice Commissarium Judicem Quidem
Coram se Indutiis Examinatis decernit ac Sententiam definit quod
quos Quidem pars Citata dilationis monimentorum adversus se hac
in Causa oblegabat Satisfacere Nobis in instanti tandem in
ulteriori Causa Quidem tractu Judicium hoc non intrando in
gotiandum Actus facti Nobis eidem dilationi quorum nomodo
primum vlum et Standum processus Nobilis Quondam olim
Nobilis Joannis Costicki ratione dimus pro quare est

ad Officium Cathedralis Ecclesie Posnaniensis Gnesnensis Diocesis pertinentem ad bona Episcopalia Myschoriensia vacantia Dominus Consistens instituerunt bona eadem ad procedendum et iuris remedia debita eligendum et libertatibus Bonis ijdem procuratores predicti in executione deputandi proinde iure dictante sibi causa capta ibi continuari deberet bona eadem dictis Dominis exhibendum et restituendum ordinis exigentia omnes Substitutos summarie et de plano processus predictos bona eadem Myschoriensia officiose videtur prout de iure attentis iudicium prefatum causam presentem cum omni effectu ad Officium Cathedralis Posnaniensis sic proprium territorium remisit remittitur presentibus et terminum in primis et peremptorium in Officio Cathedralis Posnaniensis celebrandis Evocationis Commissionis Conservatorii et Compulsorialium decreta presentis ingrossationis interminato habuerunt execution Literarum Illustrium et Magnificorum Dominorum Dominorum Alberti in Bogdaniec et Bogusla in Rogalin Rogalinskich Palatinorum Calissiensium etc Capitaneorum Veteris Gnesnensis Catharine de Bogdaniec Bogdaniecka Tutorisse Gnesnensis filiorum Joannis Rogalinski de Rogalin Bogdaniec Bogdaniecki Tutorum bonorum Woroblewo hereditatis alias Jacobi Dembicki et Catharine Dembicka invicem Coniugum bonorum Woroblewo quovis modo possessorum cum Alberto et Joanne Dembicki Woroblewo possessionis Dominis et verbis quibus alias mandatum urgere Regie et nostra qua hac in parte fungimur Capitaneali authoritate ut terminus Lugeland Causarum officij iudicij prius et prodictum in foro Placens celebrandi post ac peremptorie Comparendi ad instantiam Dominorum actoris officij nostri in quantum de causa presentem pertinere videbit cum delatoris Gnesnensis Andree et Procuratoris Dominis Gnesnensis Joannis Procuratoris Dominis Gnesnensis olim Georgii Margaretha Relicte Dominis quondam Joannis pro creati filij et successoris Vnici Gnesnensis olim Joannis Relicte Dominis actoris quorum et quod Maiestatis cui Maiestatis Vestre vid authoritate et assistentiali citat et ad citat nempe ad parata pena Condemnandum dupli alias Gnesnensis Casimiro Paulo alias Joannis Malachowskie et aliis ante Cedaneis Heredibus et possessoribus bonorum et fatorum Woroblewo obtentionis Quadringinti Florenos Polonicales quantum pro interesse Petitis pro summa tota Quadringinti

798

non est p soluta sup eadem part decernit Mg.
R. Glis hortus Josephus Kriscichi de Plocho Judicia
lis ad eandem publicandi bantionis pœnam p Judicium
officij p̄sentis addit et deputat quidem Mtis Jatis faci
endo deputationem suam a Judicio p̄senti habitam p fatam
bantionis pœnam modo p̄misso sup eadem parte citata
non comparentem et bonis eius omnibus obtentam ac ipsam
met citatam partem esse bannitam et de Regno Poloniae
prescriptam honore privatam Jurri communi contra
rum et repellere patriam hic in Arce et extra infon
tam ac in quatuor partibus circuli civitatis Pocen
in frequentia multorum variae conditionis et ex
sexus hominum et ad Judicia moderna quorum
publicum congregatorum alta sua voce p̄ contumacia
gnosa publicavit proclamavit et ad notitiam omnium
protunc hic p̄sentium indubium deducit de quo hanc
suam idem Mtis coram officio p̄senti fecit relationem
post gratiam publicatam bantionis pœnam Judicium p̄sens
pro faciendum in p̄missis iuxta p̄scriptum Juris communis
executionem sup eadem officium competens videlicet
Gnosum Albertum Barcikowski v. que vis eius Murgra
Castren Plocen cum Mistelani et duobus nobilibus
captatam pore p fundo Gnosum Actorem conducendo addit
et deputavit quidquid Gnosus Murgra cuius fundo exe
cutione ad primam partis actoreae requisitionem decreti
p̄ p̄sentis exhibitione p agere tenetur quidquid sub pœnis
in legibus Regni contra negligentes officiales sancitis
citata vero pars eandem executionem nec p se nec per
suas quasi subordinatas impugnare audeat p so
nas idque sub pœna bantionis p̄petuam quam contra impu
gnatorem interponit decreti p̄sentis vigore

Dilatio mumiment ord inter Gros os Lesczynskie et Wazynskie

In causa et actione iudiciaria mota sumpta inter Nobilem Sobest
und Waczynski olim Jacobi filium ex fratre Stanislai
Christophorum Letczynskie olim Matthiae filios fratres ex parte
Pierzma nos parte ab altera Status Inscta et ad mensem Octobris
Proxime mediante qua mensis die Nobilis Matthias Sob
czynski Parens ipsorum olim Nobilis Jacobi Waczynski Parentis
Actoris Semper quadruplicatorum Florenorum Polonorum pro dicam
pecunie certo mensis die ex pacto et conventione solutorum
non tantum per solvit nec ipsi vel eorum successores tenet
multoties tam ex latere requisiti fuerunt pulsati verum etiam
Citatis ipsis ad videndum et audiendum ipsis ad solvendum et dumtaxat
et facta una ad radices ibidem oppositis protestationibus iudicesque
Seu Stringi iidem quod ipsis omnes exequi teneri alias Citra
tione ejusdem dominus Matthias Inscta quidem personaliter
prout tenetur personaliter ipsis ultro citroque quidem personaliter
Citata vero Nobilis Nadzieia ad Lesczynski Sue et aliorum
Citatorum Card Judices Petens Sanguinem et seu Judicis
ab alter Contra verbens quarens Contraversus et Causae
productis et audectis dicit et concessit hoc idem Judicium
Sorti Citatis dilatione ad munimenta Cuius dilationis
impugnatis iidem ad sequentes Juveniles ad hunc Locum termi
nos prius et processum ab hinc in loco Pilicen Celebrandi
Terminos Sandrogensis ultimi iidem Citatis in Pilicen Coram
vato Comparendi peremptorio Litis monimenta fundabit
officio effectus eius petitionaliter exparte Nobilis Petri Gonsalez
Episcopi Cracovien Sacerdotis Judicis et Locumtenentis pala
cij Regni Sacerdotis Judicis Nobilis et Locumtenentis pala
cij Recognovit Juria ipsis Citatis Citera et Sigillo Provinciales
dent Terrenen Contra Citatis ad Bonas Gratias Pedychovien
feria tertia in Crastino Festi Sancti Matthiae Apostoli et Evange
listae proxime nunc curventis hic et eius prima ex qua pro
Contumacia videlicet ob dicti temporis citra obtentionem
Citatis in una integra Sessione gradiva de Citatis ex parte Citatis petitis
Citatis in una integra Sessione gradiva de Citatis ex parte Citatis petitis
relinquit Citatis Citatis Citatis in una integra Sessione gradiva de Citatis
meritis est de quo hanc suam ad Nobilis fuit relationem

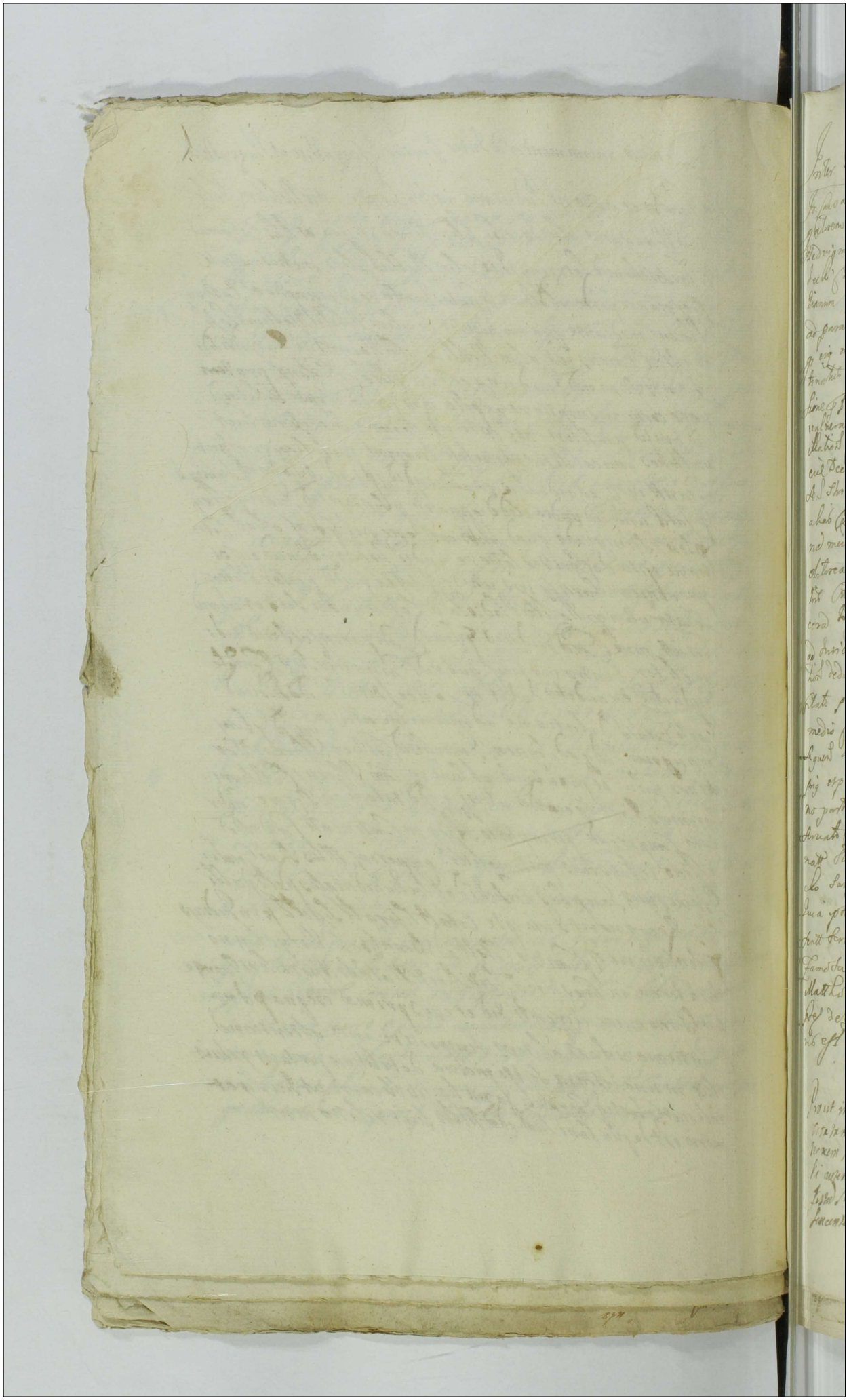

#

Inter GG: Grembeckh et Pieglowski Dilae Inquisitalis

In causa actor Actione Judiciaria inscripta inter ipsos
Galeum Judicij officij presentis cum Relatore eum Gaspare
Fedrigini Sokolnicka rebilla Mag. Gasp. et Antonij Grem-
beckh contra Judicia Actricem ex una et Gaspar. Mar-
cianum Pieglowski parte ab altera Citat et adductis
ad paratum Decretis Inquisit. Iuratoris ipsis Sabbatho- 800
gicis in Judicijs ordinij Gradibus assignato Pala
tinatus Ploces in Regio latere Ecclesiae sacra ora-
tione praemissa Subditisque eig ejd actoris con-
tra reos Articulis Interpellatis ac illorum in virtute
Citationis praesentatione de his Latere ad Satisfactio-
nem Decreti Inquisit. Iuratoris et sententia Judicij
ad Stringendum depignus Dom. erit Exequi petentis Relatum
habet Relae eum de praemissis Latere in diem hodier-
nam mediante et requirend. Pars ipsis utrisq. citatis
alterca Dom. Stephanus Grembeck. nomine ma
tris Citata vero et Gaspar Valentinum Klenczewski
coram Judicio per partes comparentis Judicium plen
ad Judicandum et comparentis partis Citatae respec-
tive dedit et concessit Dilatus Inquisitalis eidem
Citato per ejdem Iuratos plenis Juris Communis
Legibus Sacramentis corporalis comprobandis reg ad-
medio Inclaustro Castri Capitalis Ploces Termi-
nis ejusdem assignando ab hinc ad Ploces celebrand Termi-
nos partis ejus adversae ibidem Citandi Quorum
Termin. partis Actricis Comparens Gaspar Stanislaus
Swiatkowski Procurator Stanislaus Kossecki de Ko-
natt Stanislaus Wisniewski Stephanus Kossecki de Ko-
sko Sang eorum Terminis pala publicis reis praesent.
Quia pote Citati literas Citatorias pro Termino Je-
sentis Termini dicti contra Citatum ad Poena
Famosae Sexagenta post festum Sancti
Matthiae Apli et Evangelistae proxima anno
praesenti decursa emportatas et publicatas ut de-
mos est de quo Actor coram eum officio fecit Relae.

Dilatio Inquisitionis Talis

Prout in praescripta pars actrea in personas partem nominat
Citatam in Citatione sua inscripta citaverat cuius vera
Copiam M. Gasp. pro reis Martinus Nowacki de villa Dubra
Ei assignatus et citatus in citatione sua inscripta pars
Regia S. Matthaei Evangelistae proxima Anno Dni Millesi
Jacentesimo Nonagesimo Primo

801

803

806

807

Actum in Castro Plocensi in Terminis Querelarum Causarumq Officij Judicijs Feria secunda in Crastino Festi Sancti Francisci Confessoris Anno Domini Millesimo sexcentesimo Nonagesimo Nono

810

In Termino hodierno ex adcitatione literali Castrens Plocens Tenoris eiusmodi Ad Albertus in Boguslavice Boguslawski Plocens Plonscens p Capitaneus Tibi Gnoso Valentino Roscisiewski Subdapifero Lanciciensi Distributori Salis Districtualis Plocens de persona Bonisq tuis gtr obq vigore Regio et nra qua hac in parte fungimur Capitaneali authoritate mandamus ut in Terminis Querelarum Causarumq Officij Judicijs Feria secunda prius et proximius ab hinc in Castro Plocens celebrans personaliter ac peremptorie comparas ad Instantiam Instigatoris Judicij nri eiusq Delatorum Magnificorum Stanislaj Subdapiferi Plocens et Jacobi Vexilliferi Terrae Dobrinens Gorzyckie Zielenskie Actorum Qui te Citant ad videndum et audiendum Mlem quemvis Regni Gnalem ad publicandam pœnam Bannitionis in anterioribus Querelarum Terminis in Causa Ratione Salis Tornarum eisq Actoribus et quidem Magnifico Vexillifero vinginti duarum, Magnifico vero Subdapifero Viginti per te non extraditionis obtentam et succubitam addi Decreto eodem extraditionis Salis in se latiori idq quod Juris erit exequi et sententiari Pentibus sis Termino paritulus et responsurus Datum in Castro Plocensi Feria Tertia in Crastino Festi Sancti Mathaei Apostoli Anno Dni Millmo sexmo Nonagesimo Nono

Nono in diem hodiernum incidens et proveniens partibus ipsis
utriusque Actorea quidem per Generosum Casimirum Meczyn
Sui Citata vero per Generosum Valentinum Kleniewski Co
ram Judicio Presenti comparentibus et secum Judicialiter
controvertentibus quarum controversijs Judicium Presens
coram se inductis exauditis, Quoniam contra Decre
tum anterius hac in Causa in Terminis Querelarum
Feria Secunda ante Festum Sanctae Mariae Magdalenae
proxime Praeteritae in Officio Presenti inter partes latum
Citationes prosecutoriales coram Actis Castrensibus Wyszo
grodiensibus inscriptae pro Judicijs Tribunalibus Regni pro
ducuntur, inde hoc ipsum Judicium obstantibus eisque prose
cutionibus Causam Presentem cum toto eius effectu ad parti
bus ipsis ad eaque Judicia Tribunalitia remittitque Presen
tibus et Terminum partibus memoratis utriusque ibi ubi de
jure venerit seu tunc dum et quando ad Judicandum cla
mata et vocata incident Praefixit assignavit conser
vavit prout quique Praefigit assignat et conservat com
parendi pene in Personam [illegible] Decreti sui vigore officio
in continenti coram eoque Officio et Actis eius Praesentibus
comparens Mlis Rpi Generalis Honestus Josephus
Hnesicki de Plocho palam publiceque recognovit Quia
ipse Citationis literatae Sigillatae pro Terminis Presentibus ser
viens contra Citatum ad Bona Roscisiewo Feria
Quinta post Festum Sancti Mathaei Apostoli
et Evangelistae
Praeteritae detulit exportavit et publicavit
ut Juris est Eoque Presentem eius Mlis Secundum Rela
tionem

Sub Actu Iepe Secundo in Crastinu S. Francisci. 1699.

Decretum sompnabilis Ugbi Zoratino

812

In Termino ho diemo ex Decreto Antenore mediante quo Judicium Officij Provisorem Actorem ad sompnabilionem Juratoriam ratione summe proquarte pet adinvenit idq in sequel Querele Sartoris Aloch Termenil ut pte modernis cum termini ibid contenti legitima conservatione facta et hoc in causa et Actis ne Judiciaria Infrascri inter Endum Petrum Ursichi Actorem ab una et Endrum Vladislaum Zoratschi Rebunum Rore de persona bonis ipsi gnis omnibz parte ab alten Citatum post translatos terminum seu post translatos terminos q qui sibi Actori ob non Citationem Judicij pendentis sunt translati nempe ad paradam sitationem ocasione summe septuagintaquinque florenos Polon idq ex summa originali Mille quinquecentum florenos Polon in sorte bonorum Zoratino Magnatis Deudatorio et sequendum Bonientes Divinis sacramentis sitationis observantia Actis eiusdem Regni transcisi non persolutionis ulterius cumulo ex causa fuse predi idq quia juvenis ex regni Statutis Alia Decreto ejus Antenore ad sompnabilionem juratoriam propios Actor de simplici latione indiem podiernam incidente proceriem partibus ipsis ubiq Actoria quidem personaliter citata vero per Endum Valentinum Hyeniczai Rentem in forum coram Judicio Officij comparen et secundum controuersiam quarum sortitus ipso Judicium pens quam se induxit et audito decreuit ac pendentis decernit Quatenus ipse Actor Endus Petrus Decreto Antenori sompnabilionis summe proquarte est satisfaciat idq ininstanti ad quam ipse pronunciary Juramenti rotham Ministerialem sive Praem Honestum Stephanum Precsicai de Aldeko Judicialem Judicis et deputati Judi Juramentum id Actor in facie Judicij Officij et observate debita Juramentum Solennitate flexis genibus ad imaginem Jesu Christi Crucifixi iuxta rethamo in Decreto ejus anteriori expressam rethisante ejus Ministeriale fecit et petiit quia sompnabilionis attenta Judicio hinc decreuit ac pendentis decernit Quatenus citatus summam septuagintaquinque florenos Polon eidem Actori in sequentibus Querele Sartoris Aloch Terminis primis et proximis ab hinc in fatis Aloch celebrandis sitatione seu cessione et hoc tacita plena spatiosa ecclesiastica Harcarium celebrandis et Judicio totidem Judicio ininstanti cum pena tranitionis inter terminos Actor publicanda partibus cum summa principali soluenda persolutis ipsi pena tranitionis pro in defectu Decreti pendentis in simplicis continuabilis eiusdem summe non persolutionis prout de facto non est persolutus Bona eius status et bonis eius omnibus Decernit et Terminus publicandis in fatis sequent Querele Sartoris Aloch termini primi et proximi ab hinc in fatis Aloch celebrandis sitationis seu cessionis Decreti pendentis vigore.

Sub Actis Feriæ secundæ infrascripti S. Francisci Casimiri 1699

Remissa Dobrzenic

813

In Termino hodierno ex Actorum literalibus Castrensibus Albertus Adalbertus in Dobrzenic Dobrzenicki Stanislaus Korsak ex Capitaneis Dobrzenicensibus Judicij Petrus Actor Negotiorum Patronus Joannis Andreæ filij a spatio Zakrzewiczensis cuius Negotij Petrus Advocatus et officiosus Procurator Michael Stanislaus Annibal Nandany Vigore Literarum Regiarum in Termino Sanctæ Crucis Anni currentis ex Decreto Judicij Terræ Sochaczewensis Judicialiter Citatus Causarum Officij Judicialis Terræ secundæ prioris proximi adhuc in Castro Albo celebrati per Peremptoriam comparitionem ad Instantiam Wielmożnego Stanislai Molski ex Annis Dobrzenicensibus Cingens Actum Castrensem Leonis cum Regijs Actuariæ Mandatis adsistentis Comparuit ad Actum Causæ Judicialis Terræ Sochaczewensis Judicialiter Citatus Causarum Officij Judicialis Terræ secundæ prioris proximi adhuc in Castro Albo celebrati per Peremptoriam comparitionem ad Instantiam Wielmożnego Stanislai Molski ex Annis Dobrzenicensibus Cingens Actum Castrensem Leonis cum Regijs Actuariæ Mandatis adsistentis Comparuit ad Actum Causæ

814

de ad Chorgen ad Actum pte assumpti Quiquis S. Burgra-
bius Vigore Decreti huius officij Castri Plocensis in Termino Quaerendi
Causarumque officij huius Feria Secunda ante Festum Sancte Marie
Magdalene Anno presenti inter Generosos Andream et Joannem
Fratres inter se germanos filiastros atque Gregorium Patrum Zol-
towskie Actores ab una et Nobiles Agnetem se Zophiam relictam
olim Nobilis Mathiae Dobreniecki Conjuges Viduam Matrem
atque Franciscum Phabianum Laurentium et Sigismundum Dobre-
niechie filios pte ab altera citatis et hoc in Causa per eosdem M.
Zoltowskie ipsis Nobilibus Dobreniechiem ratione reproducti Ju-
rium super sorte dicta Siemkowizna in Villa Dobrenice atque Za-
bihi Zoltowo ad huius Castrum Plocense instituta prolati
ad bona eorum Dobrenice et sortes in Zabihi Officio condescen-
dit Jurisdictioneque sua officio fundata juxta mentem Decreti
Memorati ad auscultandum inter ptes easdem Inquisitiones se contulit
primo quidem Super incorruptione testium ipsis Partibus utrisque Jura-
mentum corporale prestare injunxit quod Partes Utrique coram
Officio suo Burgrabiali pte comparentes hocce Juramentum
Super incorruptione testium in facie officij sui Burgrabialis
ad Imaginem Crucifixi Dni observata illius debita solenni-
tate fecerunt et prestiterunt testesque sensione induxerunt
quorum testimonia in Oculoso rotulo sunt Partibus utrisque extra-
dita post quam Inquisitionis auscultationis earumque extraditionis Causae
Pte per finali decisione et dijudicatione affectarum utriusque Pbus
ad huius Castrum Plocensem proxime in Castro Plocensi post expedita
easdem Inquisitionem cum paratis Inquisitionis ac conservatione Termini
remisit Decreti sui Condescensorialis Vigore Albertus Stari-
kowski S.J.C. Palatinus Plocensis mpa. Indiem horam incidentem
Quemque Pbus ipsis Utrisque Actoreaquidem Cassandae Videlicet
Nobilis Molska pte citata vero Cassandae et Negotij Princi-
palis Actorea Scilicet Generosus Andreas Zoltowski itidem suo et
aliorum nomine pte Adij Quoque Negotij Principalis Citati et ad citatum
Videlicet Phabianus Dobreniecki Martinus Zylinicki suo

valiorem nunc petit coram Iudicio praesenti comparere et secundo
Iudicio controversiae quam Controversiis Iudicium praesens coram
se inductis exauditis decrevit praesentibusque decernit Quate-
nus Pars citata Moderna cassandae Processum Supplicationis Molsha
obtentum educat idque in instanti et quoniam eduxit hoc idem
Iudicium decernit Quatenus eaque actura cassandae ignoran-
tiam Processus medio corporali Iuramento evadat idque in
instanti ad quam ipsi pronunciatae Iuramenti rotham Iuris hoc
ce Mnater Rni Mnater St. Iosephum Urysichi de Plosko
Iudicem addidit et deputavit Quod Iuramentum est ipsi ac
Partem Actorem indultum Quo Iuris praesens attento Cassa-
toque eorum Processu Partibus omnibus in Causam intrantibus
experiri mandavit in experimento vero Ulterioribus Par-
tium controversiis coram se inductis resolvendoque anteriorem Su-
spensionem in Causa hac factam tum quoque Condescensionem
Inclusi Burgrabii infundo sortis pro quare res est pro eadem
ad lectionem Inquisitionem ibique in actu Condescensionis per-
Utramque partem expeditae condescendit quibus lectis et Ma-
ture consideratis aliisque documentis literatoriis et pro-
bationibus suo coram Iuris hac in Causa inductis debite
discussis propriorem Partem citatam ad comprobandum hoc
idem Iudicium adinvenit et decrevit praesentibusque decernit
quatenus in eam rotham prout sors eaque dicta Sententia
una ratione cuius res est parti Actorem Iure haereditario
nec ullo quovis successivo competit nec ad dimissio-
nem eius pars citata eaque actorem parti tenetur medio cor-
porali Iuramento comprobet cum duobus testibus sibi
genere similibus idque in sequentibus Quarum Castrensis Plosensis
Iudiciis proximis ab hinc in Castro Plosensi celebrandis Termino
praeterea eorum Utriusque ibique totali in vigore Consto comparendi
peremptorio Postquam comprobationem Iuris hocce hac in

Causa decernet id quod Juris erit Quod Decretum Prata
Pars Actorea pro Juridico non suscepit sed ab eorum Dnorum
Stephanum in Krasnieno Strzeszewski Vicecapitaneum Castrensem
Plocensem Causaeque praesentis Judicem ad Jus Ordinaria Ma-
lia Tribunalis Regni Petricoviensis Offose ut Juris est movit
Eidemque Motioni suae locum deferri postulavit Cui motioni
Jus praesens locum detulit eandemque praedictae pti Actoreae ad-
mosit et Terminum ubi ubi de Jure venerit seu tunc dum et
quando Causa praesens ex Regestro Causarum huic si-
milium ad Jus Ordinarie clamata et creata incederit praefixit
Assignavit et conservavit Quod quidem praefigit assignat et
conservat comparere peremptorie Hicque in continenti co-
ram eorum officio et actis eius pti comparens Mtis Dni Ad
Ad Josephus Myszchi de Plocho palam publicaque Ruit se
Pti Licentiae Legitimae pro Jus praesentis servientes eorum citatis et
quidem Eorum Ingressum ad Stubam Judicem Castrensem Plocensem
iuxta datam in Citatione positam praeter quoque adhaerentes
ad bona Zolterno Zahi Sabbatho per festum Nativitatis
SVM. proxime praesentis Anno praesenti detulisse expor-
tasse praesenteque familiae curiale publicasse ut Ju-
ris et moris est Quamquidem Supra scripti Mnatis Re-
lationem eorum Mtis Molska seu Dobreniecka Actrix
cassarum coram officio praesentis pti comparens in assensu supra-
scripti Mariti sui in toto approbavit rathificavit et
conformavit Quod quidem approbat rathificat et Con-
format praesens hac sua personali Relatione ad libere et be-
nevole accedente.

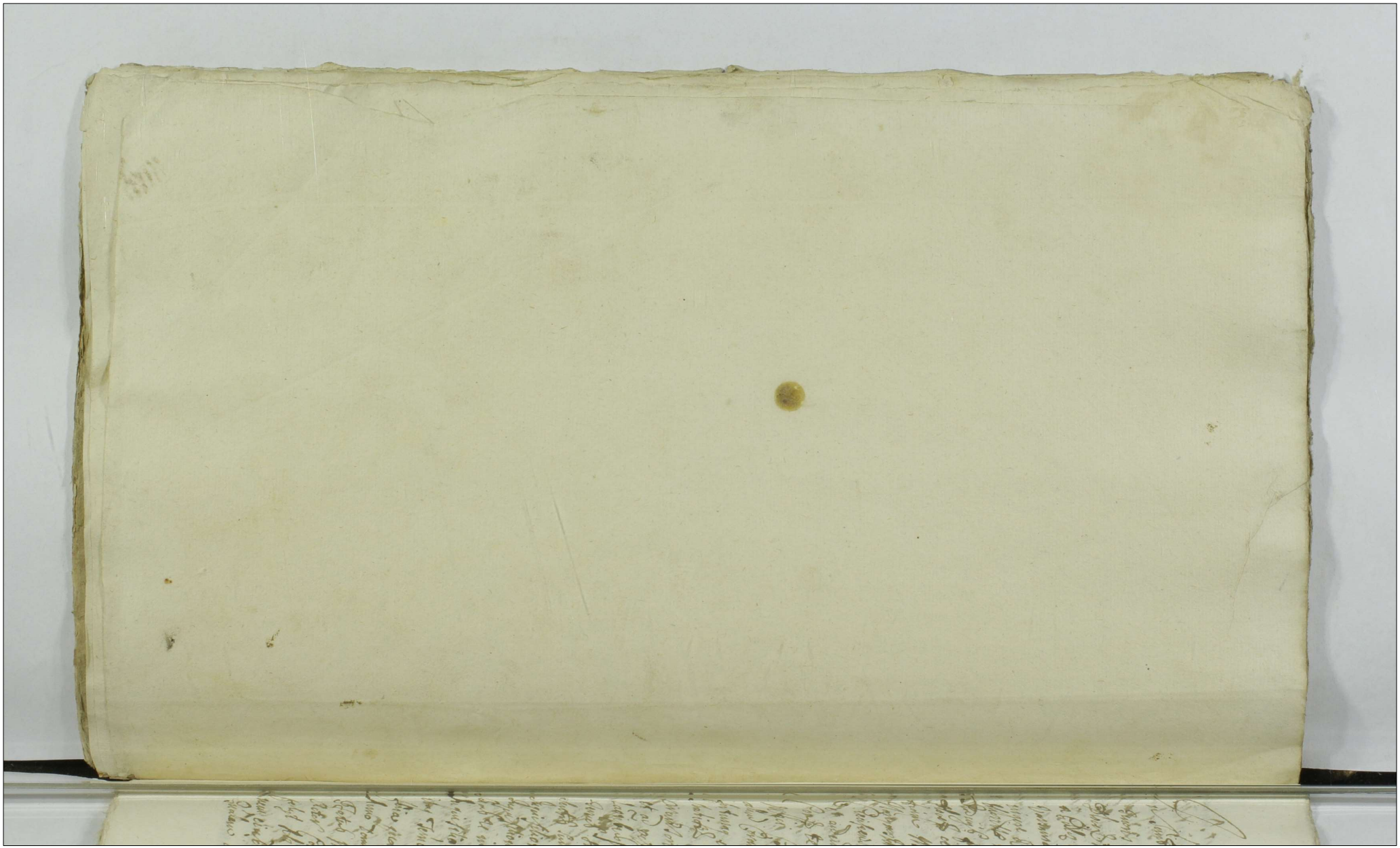

In Dei nomine Amen. Ad instantiam et requisitionem Reverendi
domini Magistri Nicolai de Castellanis Cantoris Ecclesie Cathedralis
Florentine et Canonici Sancti Petri Maioris Ecclesie Florentine
ad cautelam et melius esse possit dicti domini Magistri Nicolai
Castellani Cantoris Consortis de persona bonis iuribus et omnibus
aliis suis et nostra quibus hac in parte quomodolibet interesse
videtur mandamus et tenore presentium citamus quatenus
die veneris secunda proxime et proxime ab hinc citra festo
Sancti Luce Evangeliste primo et peremptorie compareatis ad videndum
et audiendum Magistrum Nicolaum Castellanum Cantorem
Florentinum olim Magistri Johannis Castellani Cantoris
Florentini olim dum vixit Magistri Johannis Marianna
Reiffenbergh pro ut filij actoris huius causa et ad audiendum
et audiendum attentandum dictum Magistrum Nicolaum per se procu-
ratorem suum sufficientem et legitimum ad infrascripta
et alia causa et ratione ipsum tangentia et attentum dictum olim
Magistri Castellani Cantoris testamentum
aliud ultimum et ultimo ordinatum dicendo aliud contendendo
fortunam et habere quicquid fictionis fraudationis pacta-
tionis calumniam commutationis fraudis et cautele
quod non fecerit et ordinaverit in fidelium ejus testamenti
et ad recte procedendum et ordinandum ac procedi et ordinari
faciendum in causa et causis quibus dictus actor et
dictus Magistrus Nicolaus Cantor pro tribunali sedebunt
et in quibus dictus actor et possessionem causam prose-
cutus fuit et adhuc prosequi intendit et paratum dilationem
dicti Magistri Nicolai in audiendo dicendo et causam causam audiendi
dicti Magistri Nicolai in uno eodemque termino et termino
dicto ac in loco ad hoc dicendum et assignandum et ulterius
dicti Magistri Nicolai faciendum et quod de jure fuerit et videbitur
dicti Magistri Nicolai fuerit et videbitur et requisitus
ita dicendo pronunciando et responsum. Datum in Castro Placentie
sexta decima mensis Februarii Sanctorum Cosme et Damiani
Anno Domini 1699 indictione secunda Pontificatus Sanctissimi
in Christo Patris et Domini nostri Domini Innocentii divina
providentia Papa undecimi anno nono. Presentibus ibidem
Magistro Nicolao Castellani Cantore Florentino et
Petro Cesare Bicci Florentino personaliter comparente
felicis recordationis domini Innocentii Papa undecimi
Ego Nicolaus Antonius Placentinus Imperiali auctoritate Notarius
rogatus ad instantiam dicti Magistri Nicolai Castellani
Cantoris Florentini hoc presens publicum instrumentum
scripsi et publicavi.

818

ad expulsionem super incarnatis testes [illegible] et Judicium Presens
Juri Communi affectationis eiusdem Mfici actoris ut illicite
annuendo eidem Mlem Rui Gnalem Honestum Josephum
Presichi de Plocho Judicialem Judicum hocce addidit et deputavit
Qui quidem Mficus Actor robisante eodem Mli
Juramentum Corporale ad Imaginem Crucifixi Domini observato
illius debita solemnitate fecit et prestitit in eam
Juramenti rollo quia testes sui ad hanc Inquisitionem
inducendi non sunt corrupti nec appreciati nec informati Deo
et Sancta Jesu Christi passione ita ipsum adiuvante
post quod prestitum iuramentum testes suos ad perhibenda
testimonia sic sine induxit quorum testimonia in occluso
rollulo habentur et eidem actori in occluso rollulo sic ex
hodita de quibus extractis et ad se receptis idem Mficus
Actor officium Presens eiusque Cancellaria inquietavit
quietatque Presentibus partim quoque Cittam scilicet
Mficam Castellum Varsaviensem ad Judicium Presens per
Mlem Rui Gnalem Honestum Josephum Presichi
de Plocho Judicialem tribuset ultra Juris formam
viabus qualiter clamatum et vocatam non tamen Com
parentem ex permissione Judicii officii Presentis idem Mficus
Actor in lucro abindicationis beneficii in posterum
educere Inquisitionem condemnavit condemnatque Presen
tibus in negotio vero principali supra scriptis Mficus
Actor petiit super eadem Cittam poenam bonorum perpetuam
decerni aliaque in talibus fieri solita Justitie exequi et sen
tentiari postulavit et Judicium Presens Juri Communi
Instigationis eiusdem Mfici Actoris ut illicite annuendo
Prefatam bonorum perpetuam poenam decrevit ac ipsam met
Cittam esse perpetue bonitatem sententia sua declaravit
ad eandemque publicandam bonorum perpetuam poenam Judicium
hocce Mlem Rui Gnalem Presichi
de Plocho Judicialem addidit et deputavit qui quidem
Mlis satisfaciendo deputationi suae a Judicio Presenti
habitae in prorogatam bonorum perpetuam poenam modo permisso
super Cittam non Comparente et bonis eius omnibus

filio olim Jacobi Notabilis Homicidæ eiusdem sui Parentis virtuosi
inimitatoris Stolte licet Juvenis Relevibus tamen Satisfactionis pœnis
Legato tibi Quoad Decimumsextum Sanguinis vinculo et aput te
in tutella existenti alq Honestis Michaelis Jaculatoris et
Thomæ dicto Marcowski Famulo tuis Quoad Decimumsextum alias
Jaculis tam tuis Quoq Erasmi Jvani et tuis Quoq Decimumsextis
Cognatis ad infrascripta exacpeda mandato nostro cum gravi
pœna ut nobis accessu executoribus de personis Bonis
nostro gratiæ Omnibus cujus Regio et nostra qua vis
auctoritate fungimur Vobis authoritate qua supra Petro
Gabriel Casparo Officij Castrensis Plocensis servitoribus
portadatis tuis Jurisdictionem Debitis Cautionis juris et
Juramenti in Castro Plocensi celebrando questo Coram eodem
officio quicunq ad jurisdictionem Compareatis ad hoc tanquam
hostes galeris Officij Judicij vestri cuiusq delatum Plenum
Thomam Nowacki filij Alberti de Korczathi et Mariannam
Grabowska Conjugem tunc annis Jacobowska Consortis
filij Alberti Nowacki hoc et filiæ Alberti Kozlowski
Parentis suicidi ob suspectam statum pacis publicæ
adire et valentes Fidejussis Godnacka relicta Consortis
olim filij Mathiæ Dobrzelski eidem Franciscæ Successu
decumbentes et Mariano Hugolinska virgini matris Matthiæ
Nowacki filij minorennis eidem Concessis Curatoribus bonum
nominibus detenti qui nos secundo post Citationem
judicium quandocunq Cum sui mandi mindrenzis Cumulative
sibi de jure incumbent auctoritate et ejus Citationis deo
quia nos predictum principales dominos obstis fundus dei
exclusa Electione prosequi ac omni segne Regnum Regnes
Polonis super premissa infrascripto Rebus Factoribus Juncto
et procul quo nimo nullo habito respectu divinarum et
humanarum metu Vigore modo et loco ac Circumstantijs de
Citatione citationis Cui supra scripti Inculpati ad horam
dicto mane Dominica Nowinalis cum Causis nec dicebatis
negligendo Causam dictorum ejus mentibus nec Causa
sua pro dicere primis factis Juncis nec met cum Causa
interfuerint dictos Actores Causam Litis violentia pacifice sis
formalibus verbis Alter Parte a qua nobis vobis quis sibi
chovacik so my wam winni sisciteris furibundi super ipsis
irruere maxime et indebite conculcastis Conclusistis
ac post Citatam Olim Mariannam Grabowska ad Terra

ad instancz Curiæ dicti loci contra quemcunq; delinquentes et contumaces
Gallum Gie Grasinski fide callato sententias in numerabilibus
vicibus per excessibus per flagellationis varijs generis agonizan
aqua frigida abluere procurantibus deinde vehementer multos
et repetitis vicibus flagellationis deinceps ad hypocaustum pro
pietate cendendo introductis et genes formalem portare
Gnesæ Laborowski per cuiusq; capita arripuisti et furacem capite
percutiendo Tyrannicum et illusionibus ad instantiam Curiæ in cas
satis dicer eadem Matrona iam clare occisa et vestibus suis
sibi ape valuit tu Laborowski excepturn et Grasica accusatus
bri eius apostatisti libere cogendo calaphisasti vong famulis
fugatis hominibus res actorum ut pote Franciam bombardasse
et alias res per multas Repetito Porcerpsas in angulis Domorum
indentas vobis approbriosis post quod tali modo patratum crimen
tu Gnesæ Grasenski imposita ad dictum bombarda omnino victuas
igne dificia succense tacuisti es vong circa dies tu Gnesæ
Decimarski Gasparis Laborowski allo quendo Pauli Laborowski
voce sy lex im po catowanie grey pozegnanie swiaty po wegi
harum magistro annuendo ad locum delicti prodigendo congregatis
Albertum Rosnarski seniculum claudum qualibus eiusdem
protrudendo calaphisasti diserecessisti et alias hic diet et expressos
evocati stibi victoriab quo postea tam refundo causa contra
sua gentium excepistis quasi ex inde emergentes ema sum
restitutione recepit. Succubuistis pro quibus super vobis decernend
Gentibus Citationis literis evidentes Termo peritus et ad huiusmodi
responsum datum in castro Plocz sua Regia in Grasino festo
Exaltationis Sanctæ Crucis anno Domini 1699 primar ad quem
Contumacia in eius septimana ante Termo illos secundam post
eandem contumacia super Gnesæ Pauli Grasinski et eius famulos
ad bona Brogowo Curiæ Citatis ordinem fuit sabbatho proxime
fundendis cuilibet scrutinio vestibus et actis Lashers Cichanowicz
Rotum Locus sigilli in dicte hodiernam fuit dexte gerentes et
Citata per actores causæ Judicio officij Clientis personaliter
comparentes et Termino eiusdem hodierno legitime per lotorem suf
ficientem Judicium audientiam Actores dicti eidem Rotæ
certi sua authentica relatore Termo eandem per quem sua
Qualem Stanislaum Stoglum Grasecki de Plaho Judicialem
ad Jus dicendum tribunal et ultra quid formam vicibus quater
acclamare procurantes quid quidem fuit actum coram Judicium Palatin

per eundem mlem clamata et vocata non stetit nec comparuit imo Con
tumax exstitit Cuius Contumaciam et rebellionem praefata pars Acto
rea Coram Iudicio officij praesentis accusando petijt super eadem parte
Citata non Comparente et bonis eius omnibus Cuiusmodi poenarum legum
videlicet infamiae decerni aliaque in talibus fieri solita Iuridice exequi
et sententiari postulavit et Iudicium praesens Iuri Communi insti
gationique eiusdem partis Actorum ut illicite annuendo attenta partis
Citatae Contumaciae et rebellione super eadem parte Citata Cuiusmodi
poenarum legum videlicet infamiae decrevit ac ipsosmet Citatos esse
infames sententia sua declaravit ad eandemque publicandam infamiam
poenam super Citatis et bonis eorum omnibus modo praemisso Actorum
Iudicium hocce mlem Rmi Gnalem suprascriptum Mesuli de Placito
Iudicialem addidit et deputavit qui quidem Mlis satisfaciendo
deputationi suae a Iudicio praesenti habitae praefatam infamiam poenam
ac ipsosmet Citatos esse infames et de Regno Polonae proscriptos
honore privatos et rebelles Iuri Communi Contrarios et rebelles
hostesque patriae hic in arce et extra in parte ac in quatuor partibus
Circuli Civitatis Placentiae in frequentia multorum variae Conditionis
et sexus hominum ad Iudicia moderna forumque publicum Congrega
torum alta sua voce praeconica et sonorosa publicavit proclamavit
et ad notitiam omnium pro tunc praesentium in dubiam deduxit
de quo hanc suam idem Mlis ad Iudicium praesens redeundo fecit
relationem postquam publicatam infamiam poenam Iudicium officij
praesentis Iuxta praescriptum Iuris Communis pro facienda executione
officium competens videlicet Gnosum Albertum Borzesen Rmi B. C. Placentiae
Captato tempore cum Mlis et duobus nobilibus per partem Acto
ream Conducendum addidit et deputavit qui quidem Gnosus Bor
grabius ad primam partis Actorum requisitionem decretique prae
sentis exhibitionem eandem Executionem peragere tenebitur
idque sub poenis in legibus Rmi Coram negligentes officiales sancitis
Citata vero pars eandem Executionem nec per se nec per suas quaesivit
subordinatas impugnare audeat personas idque sub poena bannis
perpetuae quae coram impugnatorum interponitur decreti praesentis singulae

In Causa et Actione infra scripta inter Instigatorem Judi
cij Officij praesentis eiusque delatores Martinum et
Marianna Dziedzika Coniuges Stanislaum Parentem
et Joannem Dzierzanowski atque Ignatium Bronowski
et quidem maritatam cum mariti authoritate et assi
stentia Actores ab una et Nobiles Agnetem Bru
dzenska relicta olim Nobilis Nicolai Zgorzelski
Matrem Joannem Albertum et Mariannam Virginem innu
ptam filios et filiam Zgorzelskie tum Kosmacze
wskie dictum ad Judicium praesens pro die hodierna
citatos ideo quia ipsi contraveniendo legibus et Con
stitutionibus Regni nec poenas contra personas
Nobilium oppressores in ijsdem legibus Regni de
scriptas minime formidando et quidem primo in an
no proxime praeterito in protestatione expresso supra
dictus inculpatus Albertus Zgorzelski eundem
Actorem Bronowski pertanc in obsequijs eiusdem
Nobilis Martini Dzierzanowski existentem in Campis
Bonorum Zgorzale circa gregem pecorum existen
tem sine ulla data occasione baculo enormissime
concussit et in manum sinistram mutilavit nec his
contentus verum iterum eandem Actricem Dzierzanowska
causam et occasionem Bronowskiego convulneratione
sufficientem non attenta ipsius innocentia itidem concus
sit convulneravit prout obductio vulnerum latius atte
stat ac post patratas easdem violentias superveni
endo ad Curiam eiusdem Actoris Martini Dzierza
nowski cum sua Matre itidem ibidem fenestras
framea in hipocausto exsecuit Actores verbis
dedecentibus affecit Judicos in numero viginti
quatuor cum Matre sua praedicta circa hortophorium
Curiae Actorum existentem in praejudicium Actorum inter
fecit subsequenti denique tempore in protestati
one expresso eundem in inculpatum Kosmacze
wski Hominem licentiosum ad opprimendos Acto
res ipsisque inferendas violentias praedicti inculpa
ti Zgorzelscy subordinaverunt informarunt

et instr

et instruxerunt et ad se conduxerunt qui taliter exi
stens per ipsos informatus et subordinatus conductus
equum suum ad hortum Actorum ut possit facilius in con
tentiones et malevolum affectum cum Actoribus inire ipsosque
ad ansam possit praebere occasione mali immisit et
damnum per eundem equum in eodem horto in oleribus
Actoribus intulit et causavit ipseque variis stipatus ar
mis ad opprimendum Actores ex informatione et sub
ordinatione inculpatorum inter sulcos alias w broz
dzie occultavit Actor Martinus advertisset equum
in iisdem damnis eundemque expulisset ex eodem lo
co occulto prosiliens eundem Actorem Martinum Dzie
rzanowski insperate verberavit et convulneravit
ac post interim re attentavit eosdemque Actores Dzie
rzanowskie coniuges convulneravit vulnera in ob
ductione specificata intulerunt alias plurimas
violentias in Protestatione descriptas peragerunt
per quod contra leges excesserunt poenasque Regni
Legibus descriptas succubuerunt praesentibus citantur
Alias citatione ipsa de praemissis latiore in diem
hodiernam incidentem et provenientem partibus ipsis utrisque
Actorea quidem per Nlem Martinum Dzierzano
wski suo et aliorum nne ptr citata vero per
Nlem Albertum Zgorzelski excepto Nli Ko
smaczewski coram Judicio praesenti comparen
tibus et seu iudicialiter controvertentibus quarum
controversiis Judicium praesens coram se inductis exauditis
ad affectatione partis Actoreae dedit et concessit
Judicium hocce dilatione inquisitionis parti utrique
super contenta citationis idque ad sequente T. C.
Sup vero non comparente Nli Kosmaczewski et ad ius
iuridice tribus et ~~ad ius~~ ultra iuris formam vi
cibus quatuor per Misterialem Regni Rnlem Honestum
Josephum Kresicki de Slocko Judicialem clama
to et vocato non tamen comparente petijt praenomi
nata pars Actoria lucrum poenarum legum videlicet

Infamiae

Infamiâ decerni aliaq; in tabulis fieri solita ut
Judice exequi et Sententiari postulavit et Judicium Co
lens in communi instigatorij eiusdem partis Actoreq;
uti licite annuendo sup eodem Citato ñ comparente Ill
Kosmarewski lucrum gdnarum Legis videlicet Infamiâ
cibali et similj cum Remissione ad Magnificum
loci Capitaneum

Pro Causa Actionis Judiciaria inpetita inter Instigatorem Ju
dicij Officij Sententiis eiusq; Relatores Gnosq; Petrum Myszkowski
et Annam Elisabetha Coniuges et quidem maritatam cum manu
arithe et absentia Actores ab una et Illos Zophiam Stra
szecka relictam olim Illi Pienkowski atq; Mariannam Con
dem Illi Przyłucki tum Virginem immissam Pienkowskie
rij Mariannæ Cathrinam Illis Alberti Kosmowski Consor
tem et alios ad Bona infrascripta sese interessantes
deportantis bonorij ejusdem obti et quidem maritatas cum manito
rum Authe et absentia Secundo post obtentam sup ejus
dem Contumaciâ inhibendo prestari sibi ipsa
officiale pretia ideo Curia ibi existente. Illi Ejusq; Stra
szewski Successores Legitimi qui Gusq olim Straszewski
sortes suas in bonis Villæ Wronka Altonibq modernis con
tracta certo in pactionem realem meo Arendatorio dimi
sit ejectione Gradeli atq; personis et impedimentis
cujuscunq; Conditiones explere tenebat. Ipsi vero post
fata eiusdem olim Gusti Stanislai Straszewski uti Sororis
et attento Arendatorio Contractu nec attentis pretionibq
ad Bona memorata Wronka habitis bona eadem Wronka
inde violento tumultuario armatimq habitis abigendi mi
litis Clonis adhuc nec expecto exspirationis Arendæ
Contractu superegressa vim obedientiam Judicialem eius
dixerunt rumationem in Contractu pretenditas cum ob
dientia subditione derogarunt ita ut Actores suis
ipsius curibq et longo tempore spacio de eisdem bonis
secedere debuerat etenim adhuc stante vita Gusti olim
Stanislai Straszewski Gusti Actores in ipsis bonis comma
rint plurimas pretensiones et damna exinde sub secuta casu
sunt Signidem et personas magnas cum Gusto Niedzielkowski rejec
tu subditionis et pretensionis arendatorij et Clonis subiecto
rum ex suis patratam et ipsos violentiam in Judicio Capito
rali Palatinatus Siccen in Racigz in ejectione Inquisitionis

Nro Extradatq; quia omne debitum

et alias in Judijs expensas ad ducentos florenos ergatis ex-
pendierant in sup expedicione publica Inclyti et Mag.ci Dni Dni
Stanislai Sobieski Palatini Electionis Serenissimi Regnantis
et aliquot tempus ibidem morando cum magno sumptu expedivit
inseminaciones alias inventarias conseminarunt pretensiones
ad subditos habitas quas ob varios necessitatibus suppedi-
tabant attentare remuerunt omnia circa expiracionem Contracti
non secedendo de bonis Wronka Arendatorio modo subjectis com-
pensare et moderari debuerant et compensarunt et quod contra leges
Regni excesserunt gravati exinde succubuerunt ad oras sup ipsis
decernendas et id quod juris erit exequendum Citatis Actoris
Citacione ipsa de omnibus latiore ejusdem tenore in die hodierna jurid.
et provenit Actor Comparuit Actorea quidem per Advocatum
Dnum Lipienski sub Confessato dato Rene ipsius facta pelebat
et rogabat Dispositionem Contractus Arendae ipsius Actoris
a nobis nominat Coram Judicio per tempus Officij per sen-
partes et Causam Judicialiter Contra citatum de quare non stetit
citato Judicium Reus per Advocatum Suum Dnum Ludwicum Ceau
citato Comparuit Partes Utraque Actorialis impetra-
tionis hujus occasione Arendae Bonorum Wronka Citatus ad invi-
cem altercati necessariam effundam coram nobis Advocatis Utrum
ille ad expendendas naturas pretensiones et damna ac Arendae
ejus tenuta intercepta Condescensionem hujus effectum sit quae
optato tempore ad requisitionem partium mutuo sumptu ea
propter Condescendi ejusdem Actoria et officialibus non obstante
via tam exigentis Citibus qui et subditis juratis testibus diligentio-
ne experiri partes in eisdem Contractum moderatis et negocia
bili fieri quae Actoria Sententia citius contenta in citatis
dium hocce Actus citatus Comparatis diligentibus ac citatis Actoris
citatum requisitor conservando Terminus partibus exinde citatis
in proximis post expedita eandem Condescensionem Comparendi
Peremptorium decreti citantis Dilige. Litigiis Citationis
Actis Stans citatus Coram Gotis Stanislaus Josephus Rechi ex offi-
cio publicus Judex Curiae ipsae citatione Literali Sigillata
Termini Citandis servante edita contra Citatis citatis
ad Bona Wronka Feria Sexta ante Festum Sanctissimae
Trinitatis proxime Citata coram Citatis
et ejus primas ex productis Contractus citatis Sententia Con-
testative ante Citationis Litigiis circa Litteras Expensarum
Decretum exportavit et publicavit ut Juris est.

Contra citatos et quod Sedes Martha nu Pieglou dri
ad bona Damacie Suos vero Rodaheuchie et Eleuchi
ad bona Roxiheuro Feria secunda infra post festu Sancti Mathei
Apostoli et Evangeliste Detulit ex parte ut petiit ve leguit
et scripsit Jamolta curia li publicavit Et diem et horas
de quo Et Sexpede Et Mes sicut de la nord

830

Decretum Comprobationes

In causa et actione Indicaria Inter partes Mr Wm
Alexius de Rozeoch Et Johannes de Rutherfurd et Mr
Petrus Vlasdoschi et uxor Dominus Rodericus Cumyngis pars
altera Ad audiendo Comparere citatos infrascriptos Ad quos mandatum
et processus citationis fuit debite executus Et quia nullus
Citatorum Comparuit actis auctoritatibus Judicii Citatos Et quemlibet
eorum Contumaces Et Contumacias Incurisse Et Eosdem
Inter citatos et actores vivente et observante Mediante
quos Lis mota est et obligatum fuit ad ulteriorem prosecutionem
certo die Comparendi Et quia ne Dominus
Rodericus certo modo Contradixit specialiter Et Dominus
actor Petrus Et Dominus Procurator Sedis Petrus
Et Dominus Procurator Sedis Petrus
Et Dominus Procurator Sedis Petrus

Consequentibus quere land Castren Plocens Firmiter
prius et primum ab hinc in Castro Ducali Celebrari
parte Legitur Iuris idem totali in vigore pro
ignorio postquam comprobatio in Iudicium hac
in causa decernit ad quod Iuris erit

831

In Causa et actione Iudiciaria infra scripta inter instigatorem
Iudicij Officij Presentis eiusq delatorem Nlem Albertum
Rutkowski filium olim Bronislai Commilitonem Vexilli
loricati olim Magnifici Jacobi Rokitnicki Vexilliferi
Dobrinensis pro recipiendis stipendijs deputatum actorem
ab una et Gnosos Nicolaum Commilitonem Magnifici
Opalenski Capitanei Nonomescensis Sacrae Regiae Maie
statis Secretarij Antonium et Georgium Gąseckie fra
tres germanos principales Thomam Gąsecki Parentem
ipsorum Joannem Zaleski Commilitones
Comprincipales nec non Nobiles Mylhaeum Sokol
nicki filium Sebastiani de Rutki Jacobum Gogolinski
ac Lęcki famulos et adherentes ipsorum et quidem
famulos cum dominorum authoritate et assa post
fatam contumaciae parte ab altera Citatos ideo quia
ipsi contraveniendo legibus Regni in contenti ante
rioribus violentijs nam casu renovando tempore in pro
testatione expresso praefatus Nicolaus Gąsecki cum Sokol
nicki Gogolenski Lęcki ad bona Rutki residentia Actoris
stipendia quaedam apud Actorem sibi praetendendo super in
aequitarunt et certas violentias in protestatione descriptas
perpetrarunt equos intercipere voluerunt seram valoris
trium florenorum Polonorum praefatus Gogolewski recepit ac aliarum
rerum deperditionem praedicti famuli causarunt tandem
subsequenti tempore in protestatione expresso supra scriptus
Gnosus Nicolaus Gąsecki cum fratribus suis ac alijs
adherentibus a incitatione Parentis sui et Gnosi Zaleski

In termino hodierno ex Citatione literali Castrensis Plocensis Tenoris
sequentis Adalbertus in Boguslawice Boguslawski Plocensis
Plocensis etc. Capitaneus nobis Ill.mo Paulo Kangorski nec non
laboriosio Andreae dicto Ogorek subdito tuo de personis bonisque
gl.tr omnibus mandamus ut in Terminis Querelarum Causarumque
Officii Judicii feria secunda proxima in Castro Plocensi celebrandis
pl.tr ac peremptorie compareatis ad instantiam Instigatoris
Officii nostri eiusque delatoris Admodum Rndi Martini Doplawski
Parochi Sulerzensis Notarii Decanatus Cuchanoviensis Actoris
qui vos et quidem et quidem subditum cum Domini authore et
assa adhaerendo protestationi suae secundo post obtentam super
vobis poenam contumaciae citat ideo quia vos in contrarium
legum et Constitutionum Regni procedendo quod neminem
iniuriare et nemini damna inferre iubent eidem Actori tem
poribus diversis tum Nobilis Kangorski damna multa in
frumentis et pratis per deliberatam pecorum pecudum impul
sionem ad triginta florenorum Polonicorum taxata intulisti pecora
tua per Rndum Actorem ex frumentis suis ad foresta sua
abacta cui subdito tuo praedicto Andrea Ogorek supervenientes
ad residentiam Rndi Actoris eumque armatus supervasisti
pecora tua absecta sera et foribus consectis ad forestam tibi
violenter efforestasti invitam ad Illmum Rndi Actoris personam
spiritualis diffidasti aliasque plurimas violentias peregisti
per quod contra leges Rni excessisti poenasque exinde emergentes
succubuisti ad quas decernendas praesentibus Citamini Datum
in Castro Plocensi Feria quarta post festum Sancti Mathaei
Apostoli et Evangelistae proxo anno Dni 1699 Indiem hodiernam
Incidentes et provenientes praefatus Actor coram Judicio praesenti
pl.tr comparens et Terminum eumque hodiernum per totam le
gitime attentans ad docendum Citatam parti de Termino
statuit coram eodem Judicio Officii praesentis Illmum Rni
Gnalem Honestum Josephum Kresicki de Plocko qui statutus
palam publicaeque Recognovit quia ipse Citationem literalem
sigillo pro Terminis praesentibus servientem contra Citatum
ad Bona Sulerzensis feria quarta post festum Sancti
Mathaei et Apostoli et Evangelistae proxe praeteriti

ad primam partis actorum requisitionem decretique praesentis
exibitionem peragae tenebitur sub poenis in legibus Rei
corum negligentes officiales sancitis citata vero pars
earundem executionem nec per se nec per suas quasvis subordi-
natas impugnare audebit personas idque sub poenarum
perpetuae quam eorum impugnatorem interponitur praesentibus.

In terminum hodierno ex dilatione anteriore munimentorum ad quam
se infrascripta pars actorea receperat idque ad sequentes
querelarum castrorum Plocensium terminos ut pote modernos
cum termino ibidem contenti legitima conservatione
facta et per iudicium praesens data et concessa et hoc
in causa et actione iudiciaria infrascripta inter generosum
Jacobum Malenski actorem ab una et generosum Stephanum
Rosinski parte ab altera citatum ideo quatenus ipse iura
seu inscriptiones si quas instaret legitimas super sorte
actoris haereditaria in bonis malenso iacente se ha-
bere praetendit coram officio nostro reproducat summamque
seu summas ei ipsidem apparentes veret delevatisque
quietet et de sorte eadem condescendat desolationem
in uno eodemque termino cum magna ruina fortunae actoris
compenset bona in eodem statu in quo recepit dimittat
sui secus sciat se in poenis eo nomine sancitis una cum
condescensione de eadem sorte condemnari alias dilatione eorum
munimentorum de praemissis iacere in ore hodierno incidentes
et provenientes partibus ipsis utriusque actorea quidem
pars citata vero per Illmum Theophilum Smardzewski coram
iudicio officii praesentis comparentis ad iuridicam ex sese causa-
rentis partis citatae repositionem dedit et concessit
iudicium praesens supra scripto citato dilatione infirmitatis
per ipsum medio corporali iuramento comprobandum idque ad
sequentes querelarum castrorum Plocensium terminos
praeset proximus ab hinc in castro Plocensi celebra-
ndos

836

tione eadem Inquisitionis anteriore de praemissis latiore
indicem hodiernam incidente et proveniente praefata pars
citata scilicet Magnificus Joannes Zielinski Capitaneus
Ciechanoviensis coram Judicio Officij praesentis pro
comparens petijt sibi vigore anterioris Dilationis
Inquisitionis Inductionem eiusdem in Instanti decerni
Mlemus quemvis Rni Gnlem ad rothisandum se super
super incorruptos testes addi et deputari et Ju-
dicium praesens Juri Communi affectationique eiusdem Mfici
citti uti licite annuendo eundem Mlem Rni Glem
Honestum Josephum Ucresicki de Plocko Ludlem addidit
et deputavit. Quique Mficus citus rothisante eodem
Mli Juramentum Corporale ad Immaginem Crucifixi
Dni observata illius debita solennitate flexis
genibus in facie Judicij Officij praesentis fecit et
praestitit in eam Juramenti rotham Quia testes
sui ad hanc Inquisitionem inducendum non sunt corruptis
nec appretiati nec informati Deo et sancta Jesu
Xsti Passione ita ipsum adjuvante. Post quod praestitum
Juramentum testes suos ad prohibenda testimonia seorsive
induxit. Lucrum testimoniale in occluso vo-
thulo sunt extradita de quibus extraditis et ad te receptis
officium praesens quietavit quietatque praebitis. Pro interesse
vero Gosi Gołynski pro Gsu Adamum Sykowski
ad Juridicam eiusdem comparentis partis actoreae
repositionem dedit et concessit Judicium hocce
Dilationem veram Infirmitatis suprascripto Gnoso
Mathaeo Gołynski actori pro ipsum iuxta praesens
juris Communis medio Corporali Juramento com-
probandam idque ad sequentem Juvenem Castrensem Plocensem
Terminus primus et prius ab hinc in Cn Plo: celebrandum tenore
praesentis eisdem utriusque ibidem totali in vigore conservato C. P.

In Trno hodierno et Dilatione anteriore Infirmitatis unicuique
in feris citatis vidit Josepho Koszanczak Oppidanum Mla-
ven receptam idq ad sequentes Querelam Castrensem Plocen re-
nos in termino ibidem Contenti Ultima Conservatione facta et
p Judicium Pns concessa et hoc in Cha et actione Judicia intra
838 iam Nles Mathaeum Parente et Thomam filium Trzcinskie acto-
res ab una et famatos Paulum Parente sartorem Casimirum
Joannem ibidem sartorem dictum Zaglowski filios Thomae so-
cerum ipsos ac Josephum Koszanczak Oppidaneos Mlaven
parte ab altera citatos Quia ipsi tempore certo in Prot
statione expresso oes conjunctim cum baculis et frameis
hospitium Actorum in Civitate Mlavensi invadere ac
res in eodem hospitio sine ulla occasione verbis affi-
re contemptuare Actorem filium per Capronam arrip-
pere arreptum trahere collaphisari ad frameam se
Conq ipsum corripere Convulnerare Conari fores ad Actorem
extrudere velle eicere attentare verbis servilibus af-
ficere ausi sunt et presumpserunt Nec hoc contenti sunt
excessu verum eundem actorem filium ex eodem hospitio in
platea migrantem verbis afficere induellum provocare
cum baculis in actorem interimere in terram Cuhunsso
stratam baculis et frameis concutere convulnerare in-
terimere omnino conari et de facto interemisset ni per
certas personas acurentes defenderetur actorem Parentem
ibidem concutere convulnerare vulneribusq afficere
frameam recipere alias plurimas violentias contem-
ptus et injurias omnimoda Inquisitione probandas per
ageret exequi presumpserunt p quod Conq leges Rni
excesserunt poenasq succubuerunt p quibus hoc ipsum
decernen presen Citantur. alias Dilatione eadem infirmita-
tis anteriore de premissis latiore in die hodiernam incidem
et provenien prefata pars actorea Coram Judicio Officij Patris
Pti Comparens et Ternum eundem hodiernum per totam Ju-
diciorum presentium audientiam Ultime attentans eandem
partem citatam per Mulcam Rni Gnlem Honestum Josephum
Sovitaty poena Banitionis propter ex simili cum additio-
ne Officij S. Valentini Klemiecobi B.C.P.

Sub Actu Feria Ed.ta in Castro F. S. Luc. 1699.

Deliberatio inter Eniosos Petrum Erzbecki et Zorawski Tribunum Plocens.

839

In Termino hodierno ex Decreto Anteriore mediante quo Judicium praesens infrascripto Citato summam pro qua res est Actori soluere iniunxerat idque in sequentibus Querelis Castrensis Plocens. Terminum ut pote modernis cum termini ibidem contenti legitima Conseruatione facta et hoc in Causa et Actione Judiciaria infrascripta inter Eniosum Petrum Erzbecki Actorem ab una et Eniosum Stanislaum Zorawski Tribunum Plocensem de persona bonisque ipsius omnibus parte ab altera Citatum post translapsum Terminum seu post translapsos terminos si qui sibi Actori ob non persecutionem Causae praesentis sunt translapsi nempe ad paratam scriptionem Occasione summae septingentorum Quinquaginta florenorum Polonicorum idque ex summa Originali Mille Quingentorum florenorum Polonicorum in sortem Bonorum Zorawiano modo deuolutorio pro Conuentum Oboriensem Ordinis Carmelitarum Strictioris Obseruantiae Actis authenticis Regni transfusae non pro solutionis ulterius cum ipso ea in Causa Jure procedi idque quod Juris erit exequi praesentibus Citatis alias Decreto eodem Anteriore de praemissis latiore in diem hodiernam incidentibus et prouenientibus partibus ipsis utrisque Actorea quidem per Eniosum Paulum Erzbecki Plenipotentem inscriptum Citata vero per Eniosum Valentinum Klęniewski coram Judicio praesenti personaliter Comparentibus et secum Judicialiter controuertentibus quarum controuersiis Judicium praesens coram se Inductis Exauditis super easque controuersias de legalitate prosecutionum hac in Causa coram suo Judicio productarum inducti deliberari sibi esse censuit prout quidem deliberat. Actu praesenti idque ad sequentes Querelas Castrensis Plocens. Terminos prius et proximius ab hinc in Castro Plocens. celebrandis Termino partibus eisque utrisque ibidem totali in Vigore Conseruato comparendi peremptorio

840

Lund 1699

Maire y Benoiruz 4
Cuhar pitton

841

In Terminis Querelæ Jo. in Crac Test. Lunæ Iuan
celebrat 1699

843

De actum in SS Praemonstr

In Terminis hodierno Juxta actum condescensionis intra scriptæ
S. Stephanum in Krasnem Strzeszewski Vicecapitaneum
Castri expedit Feriis sequentibus Actum in villa Kra
szemica Sedr. Feria Tertia in Crac Festi Exaltationis S Cru
cis Anno Domini 1699 Coram S. Stephano in Krasnik
em Strzeszewski Vicecapitaneo Castri Elbing de actum
ipsaram condescensionum et expediendæ Inquisitionis per Judi
cium Suum delegato in Pter SS Valentino Rozrowski Va
lenti in Dzierdowski Actorum ex una ad actum Pter congregato
rum nec non ex altera Rdo Gaett Stanislao Andrea Stellack
de villa Kraszemica ad actum Pter assumpti Quibus
dem Ewdy Vicecapitaneo Satisfaciendo Decreto Su
dicij Sui Castri Elbing in Terminis Querelæ Feria secunda post
festum visitationis B Virginis ex una Pter inter Eximium
Joannem Praemonstr Burgrabium Castri Elbing actorem ab una
et S. Stanislaum Praemonstr parte altera et hinc in Cau
sa reparationis damni super bonis villæ Krusze
nica institutæ Citatum Cato ad bona ejusdem Kraszemica
cum citatis et alijs condescendendi Judicium Suum
fundavit pacem et securitatem circa eiusmodi Actus servan
dam et custodiri et Partes utrasque ad expediendas
cujusve Decreti Judicij Sui hinc inde errum honorem
Kraszemica Inquisitiones, mandare fecit. Quæ
Partes utraque coram officio Suo pro comparendo Testes
suos tam Ewdy Joannes Praemonstr Burgrabius Castri
Elbing stetor, quam et S. Stanislaus Praemonstr citatus
Testimonia ad perhibenda testimonia induxerunt.
quibus recitatis per utramque Partem inductis Dem
Ewdy Vicecapitaneo Inquisitiones intuitu bonorum
expectationum pro gradus res est expedivit. Post
quas expeditas Partibus utrique tam actorea quam et
Citatæ in Terminis rethactis extradidit Literas
et Cautio et de receptis eorum Vicecapitaneum
Partes utraque quietarunt. Quas idem Vicecapi
taneus Castri Elbing attento Partes eadem utrasque cum
prædictis Inquisitionibus ad Judicium officij Sui Castri Elbing
Conservandi ob In Terminis Querelæ Castri Elbing Feria

pt. festum S. Lucæ Evangelistæ in Castro Plocen. in iudicio per
omissa remisit. Decreti sui Condescensionis exigere. Stephanus
in Annotatione Strzeszewski Vicecapitaneus Castri Plocen.
supra. In diem hodiernum in iudicio et Provamen partibus
ipso utriusque Actorea quid pti citata vero pte Comparen
tibi Stanislai Draminski Coram Judicio pter pte comparend
et se mihi de certo mercatus quarum Certo mercatus Judicium pter
Cum se in duabus ex audito respiciendo Condescensionem ante
cessor ad Lectionem Inquisitionum in fundo et Acta conclu
sum pro ipsis ex petitarum Condescendit, quibus Lectis et
debite perpensis pro pte Comparentem Dominum Draminski
Actorum et Comparentis adiunxit et decernit pluribusque
decernit. Quatenus in eam Rotham prout ipse quinque
pes. ap. Una per quatuor Stadia inter metas albis
ti Krusinski. Altera quatuor Sulcorum per quatuor
Stadia inter metas eiusdem Valentini Krukinski. Ter
tia octo Sulcorum per Tria Stadia inter metas albis Zby
szynski et eiusdem Valentini Krukinski ex altera parte Quar
ta octo Sulcorum per Tria itidem Stadia inter metas ut
supra. Quinta itidem Sulcorum octo per Stadia tria in
metas Stati S. Draminski Actoris ab una et albis Zby
szynski pte ab altera in Krusznica Sedki et ex bidui
ane hereditario ex antecessoribus eius et dotationibus
reproductis competunt, et ad dimissionem supras cripta rum
quinque pessularum sibi actori citato teneri. idem actor
cum una pte Comparebat. idque in Segnentibus Quarum Castri
Plocen. Terminis post quatuor septimanas in Castro Plocen.
in iudicialibus Terminis partibus eidem utriusque idem totaliter
Ulgore Conservato Comparendi peremptorii. postquam compa
rationem Judiciam decernet hac in Causa id quod iuridicit
Quantum vero attinet quatuor pessulas Superiores Citati
ius obligationum produxit et ex eisdem Inquisitionibus
easdem pessulas quatuor in obligatione apud Citatum existere
patet, prinde easdem exemplibiles hoc idem Judicium
adiunxit et decernit Quatenus actor in Exemptionem
earum Citato Summon in eadem obligatione ex pessu
in ijsdem Judicijs post quatuor septimanas in Castro Ploc
in iudicialibus et celebrandis pertolnat. Citatus vero cum
lenet, et post Quatuor de pessulis eisdem in duabus
septimanis in Castri Ploc. Burgalibus Curiam Castri Ploc

Actum in Castro Plocensi in Terminis Querelarum Causa cum Officio Judiciis Feria Secunda in Crastino Festi Sancti Lucae Evangelistae Anno Domini Millesimo Sexcentesimo Nonagesimo Nono

In Termino hodierno ex Dilatione anteriori vero Infirmitatis Dni Mathaei de Stynski Actori recepta et per Judicium pens concessa idque ad Sequentes Querelarum Castrensium Plocensium Terminis utpote videmus cum Termini ibidem legitima Conservatione et per Judicium pens concessa et hoc in Causa et Actione Judiciaria in Fascia inter Ingressum Judicii Officii pdcti eiusque Delatorem et Mathaeum Kolynski bonorum Jurowo obligatorium possessorem Actorem ab una et Mficum Joannem de Eisciszka Zielinski Capitaneum Ciechanensem de persona bonisque ipsis generaliter omnibus Secundo post obtentam super ipsis poenam contumaciae pte ab altera citatum adhaerendo protestationem pro poenis Legibus Rni descriptis per ipsis vero Succubitis ideo Quia ipse immemor Severe Sancularum Legum nulla habita ratione rigoris Contractus obligatorii inter se Actorem ab una et praefatum Mficum citatum pte ab altera ratione bonorum Jurowo initi Summam Trium Millium florenorum polonicorum in antecessum Eiusdem Gasparo Bartholotti in eisdem bonis Jurowo modo obligatorio inscriptum prout Semel praedictus Magnificus Citatus assecuravit in bona Rostkowo non transportavit nec ad Recognoscendam de eadem Summa Quietationem eundem Eiusdem Bartholotti ad Acta Castrensia Ciechanensia statuit per quod tam Contractui quam Submissioni Contraverit mediam partem Camporum bonorum eorundem Jurowo cum Consuminationibus recepit nec Salem ad proventum bonorum eorundem spectantem Actori restituit nec pratum in bonis Miloszewice appromissum excidit equos et boves ad Currus de villa eidem Jurowo accipere iussit aurigam nomine Mathiam abducere et alios Subditos in protestatione expressos evehere mandavit aliasque plurimas violentias in protestatione peregit et executus est quapropter vadium ratione praemissorum ac poenas in Legibus Rni descriptas Succubuit ad quas super ipsis decernere Citatus

Alias dilatione eadem infirmitatis Anteriùs de consil
latine mediam horæ unam euidenter et proueniens Dicto Actor
Francis Mathæus Schynsle Coram Iudicio Ofiij de ipso
comparens petijt sibi Ergore anteriùs dilatio ad ingre
et similis dilationem eius instanti Mense quem bis
Sim Fer ad Rectificandam de qua incumpta Testes addu
et deputari et Iudicium pens Cui semetipsum absentauit
et deputari et Iudicium pens Cui semetipsum absentauit
et Actoris vti licite ammensis ipsi Mtis Nri Regis
Iff. Iudicis de Hodei Iudiciale ad Dei et deputant
Iff. quidem Actor Rectificante eos Mtis Iuramento sup
le ad Imaginem Crucifixi Dni Salvatoris ibidem
Identitate Testis per ipsum Actorem Coram
Ostham qua testes Dni ad hanc figuntur inducebat
Non sunt corrupti nec appretiati Ro inter nat. de et
Lancta Ecclesia Papiensi ipsa ipsi adjuncte per quos
Testes suarum Testes ad plenum de testimonia
Fernie inducit quorum Testimonia in Oculos Rectulus et
extradita de quibus extraditis et ad te receptis Oculis
eorum Cancellum quotauit quotaq; pertis post ad
modum ipsi per eundem Dnum Actorem de quitantis
sitione item Testes Schynsle Actor ulterius ego testes
eum simplicem inscisse procurauit dumq; Causa pens
et eos Negotia ad judicandum legitime deducta et
ta inducit Partibus ipsis vtrisq; Actoris quidem pte
Procuratoris p. N. Valentini Rutschelli Coram Iudice Offi
Testes comparens et secum Iudicium Contrarietate qui
Contrarietatis Dnus Coram te inducta Cum Testis de
Orient Septembris Decimit quatenus D. Mathæus Schynsle
Actor Relationi Infirmitatis sibi ea in scripta recepta satisfa
cat eidem instanti de quam ipsi per nuncium Iuramenti
Matthæus Judicium pens Mem Mr Ster Honez Jore Inscribi
de Hodei Iudiciale deposit et deputant qui de quidem Iuramen
mentum est ipsi per Dnum Notarium et mandatum quo Iudicis
pens attento scripto et eod Infirmitate Partibus vtrisq; agentibus
et pens Iudicium reduxit Ore experimento Vero Iudicium pens
et attento quoniam Partes vtrasq; Inquisitiones ea de causa hic
Coram Iudice Inducta reponunt Et quinimo pens
Quorum prorsus ad lectionem eorundem eorum et extendit qui Iudex
lectis et pensis circumstantias examinatis quoniam quo modo
et eorum Inquisitionibus rerum et ex documentis literarum
patet M. Citatur sapientum peritum Iuris Ligne Iuris Patrimonium
Coram Actis Castrum Cleyhanorum in Dominio Hereditario
Dena ita Vigilie Testi Sancti Lamenti Martyris instanti
ipsi Dno Mathæo Schynsle ad faciendam de Summa Iuris
Mellum Florens Dno Caspar Barthalt in Bonis Dnorum
ad pens Dni Schynsle possessis Dominicis Testis eundem

Barthult huius q ad acta q̃dius audientia Jñi ginetatione
non stabilisse Nec eandem ginetaturam aut gram p̃fat de
Bonis eius spectare aliq Bona dampnatione prouenire
quonde Thoridem dñi q̃ eum deuenit pentilez q̃ deuenit
quateng idem M. Vicar eiusmodi dñus de Styrsele Actoris
a p̃decessor Jñi p̃fati Barthult ratione cuius Jurisdictionis
tp̃e sententiarum Capitaneatus subiacuisse dicunt R. Hor
thult ad Rectoris eam de supradicta dñia Jurisdictionem Milites
Actoris p̃dicti ginetature ad acta Castri Vadstenensis vicibus mentes
eiusd Salutiferis impa deuenerint eam septimanarum
Statuet idq sub p̃na banitionis qui in defectu denoto pentio
contrauentionis super eos Magnifico Viro et Bonis eius omnib
interponitur et firmiter p̃cipiendo statuit p̃na banitionis
in casu contrauentionis in sequentib literarum sermonib
per Judices pens universaliter p̃scriptionis et hor finita p̃ma
Creatura decem Marcas solvere parti et Judicio totidem Judicio
quidem in instanti sub p̃na banitionis p̃petue inter dimittendis
tantes publicanda Parti vero sub simili p̃na alia Creatura de
cem Marcas p̃dicte civitatis satisfactionis Decreto solvendas
soluat quantum ipsa attinet alias sententia statutis propter
eius Magnifice Curie adeundas Judicium et deuenit
quatenus in eam Juramenti Actoris prout in Bonis eius
Furowe stante p̃scriptione S. Stephani eius impedimentum
ullam eius S. Stephani non intulit pratum q̃ctum ac in
terminationes prout p̃ protestationem eius M. Capitanei
Jñitur non recepit Nec recipere ac colligere demandauit
Subditis Valentie et Lehen de Bonis eius Furowe ad
alia Bona quo transtulit Nec eos Subditos quibus
Quib quibusuis habet talem quia palatinale Actoris con
petentem interpere non jupit Nec in quibus nullomodo
Actoris damnificauit ac p̃na nullas ex inde prout Stat
Succubuit medio temporali Juramento euadat id q in Gal
Lucelin Castro Rhedin Juramento Stephani Lehen Hermindar
tib eius Actoris Lehen totali in Ligne Senescalcie compari
pemptorio tribus diebus Curie Stat ad Stat p̃ Judicio
quo suscepit Stephani Actoris Stephani Nec Stephani
Nec suscepit Castri Rhedin Sancti gentis Judicium Stephani
Judicium Judicium Judicium Stephani Judicium Stephani
Judicium Judicium Judicium Stephani Judicium Stephani
Judicium Judicium Judicium Stephani

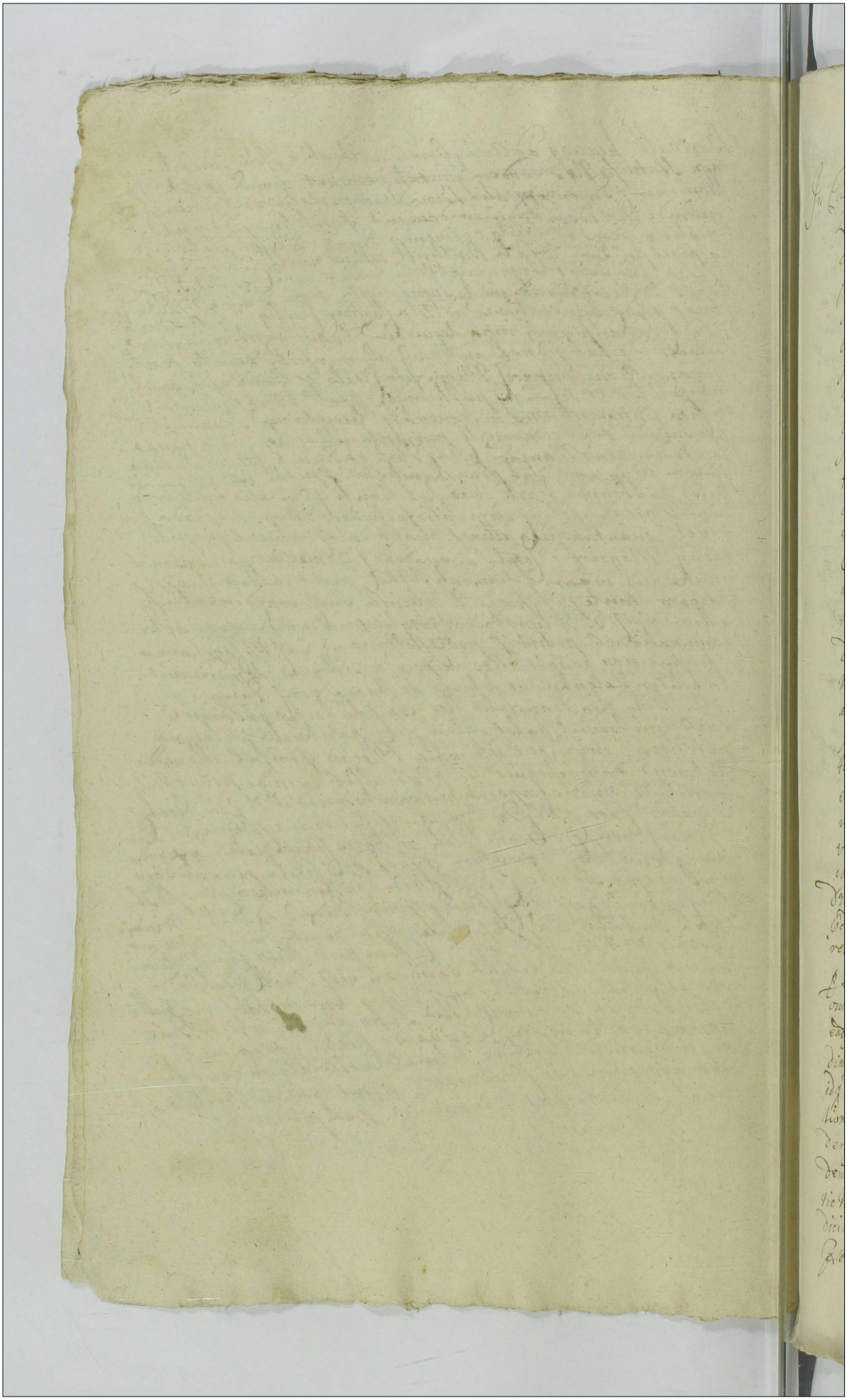

Decretum adcitationis Golocino

In Causa et Actione Judiciaria infrascra inter Gnosam
Ludowicam Golecka olim Gnosi Alexandri filiam
olim vero Gnosi Petri Golecki Maritae infrascrae Ro
gowska Sororem germanam Gnosi Adami Malewski Con
sortem lgtmam atq Josephum Carolum et Cunegundam
Malewskie eiusdem Gnosi Adami Malewski cum supra
scripta Gnosa Golecka pereatos filios et filiam olim
vero Gnosae Catharinae Golecka olim Gnosi Petri Go
lecki filiae Minorennis non pridem post fata parentis
sui sororis Avuncularis fratres et sororem amit
tales in assia Parentis Consors vero in assia et
Authe Mariti Actores ab una et Gnosos Catha
rinam Sarbiewska primi voti olim Gnosi Petri
Golecki ad praesens secundi voti Gnosi Antonij Rogo
wski Contem legitimam bonorum villae Chomen
towo quovis modo possestricem deniq Nicolaum
Dzierzanowski eorundem bonorum haeredem et quidem
maritatam cum mariti authe et assia parte ab
altera Citatos adviden et audien Solutionem
summae Trium Millium Octingentorum Quadragin
ta Floren Polon in Bonis Sękowo obligatorio
eidem olim Gnoso Petro Golecki Marito praefatae Rogo
wska fratri vero praefatae Malewska servien post
vero levatam de manibus Gnosi Caroli Mazowie
cki summam in bona Chomentowo praedicti Gnosi
Dzierzanowski haereditaria importatt et de facto per
praedictum Gnosum Dzierzanowski levatt in se vero Actor
res uti post sterilem fratrem et sororem devolutt
per sententiam Judicij Officij praesen quem illorum munus Acti
onis praesentis afficit iniungi aut bona in quibus summa
eadem haeret ad debitam extenuationem summae eiusdem
dimitti ad eandemq dimissionem Officium competens addi
idq quod Juris erit exequi praesen Citantur Alias Cita
tione ipsa de praemissis latiore in diem hodiernam inci
den et pervenien Partibus ipsis utrisq Actore aqui
dem per Gnosum Adamum Sękowski Citata per Gnosum Igna
tio Wolder coram Judicio praesen comparen et secum Ju
dicialiter controverten quarum Controversijs Judicium
praesens coram se inductis exauditt hocce Judicium

849

Decisionem Causae praesentis tantisper suspendit suspensamque
esse declarat atque eo attento quoniam suo coram Judicio
quasi plenipotentem partis Citatae inductum est alios con
successores ex linea materna ad summam pro qua res
est post olim Gnosum Petrum Golecki sese interessare
arestaque eo in passu intercessisse tumque et actiones
motas per eosdem consuccessores intuitu eiusdem summae
proinde hoc idem Judicium necessariam eorundem consuccesso
rum quicunque ad summam eandem sese interressant sive
interessare possunt per partem Citatam censuit et ad
invenit ad citationem censetque praesentem idque prosequentibus
Querelarum Castrensem Plocensem Terminis prius et proximius abhinc
in Castro Plocensi Celebrandis qui sub admissione successi
onis comparere tenebuntur Citata vero pars eosdem ad
citare debebit idque sub onere Causae praesentis praesentibus
interposito Termino partibus eisdem utrisque ibidem totali
in vigore conservato comparendi peremptorio Hicque
in continenti coram eodem officio et actis eius praeter
comparens M. R. Gnlis Honestus Josephus Kresicki de
Plocko palam publiceque recognovit. Quia ipse Citatus
Literatus Sigillatus praeterminis praesentis serviens contra
Citatos ad Bona Chomentowo ~~post~~ feria quarta post fe
stum Sancti Francisci Confessoris proxime praeteritum
tum et eius primam ex qua poena contumaciae est obtentum
tepestive ante obtentum ipsis in una integra septimana
detulit exportavit et publicavit ut Juris est.

Decretum Solutionis Bogdany
Vnierzysz

Iuxta Relationem Executionis infrascriptae in bonis infeius
nominatis officiose per Gnosum Burgrabium peractae
manuq ipsius propria subscriptae et ad acticandum
correctae cuius tenor sequitur eiusmodi Actum
in Villa Vnierzysz ecclesiastica ante portam Curiae
Gnosi Ioannis Vnierzyski Iudicis Castrens Ciechanoviens
Iure victi Feria secunda ante Festum Sanctae Hedi-
gis Viduae Electae DEI proxima Anno Dni 1699 coram
Gnoso Adamo Schiowski Burgrabio Castrens Plocens
in praesentia Gnosorum ac Mlium Francisci et Pauli Bo-
gdanski Ioannis Gasecki Bartholomaei et [illegible]
Valentini Sluchowskich Martini Rzeszotarski necnon
Mlis Rni Gnalis providi Pauli Rybak de Slino-
iech ad Actum praesens assumpti Qui quidem Gnosus
Burgrabius insistens legibus Rni de peragendis Exe-
cutionibus eo nunc sanctis ad Iudicam Gnosae
Vocalis Vnierzyska Gnosi Pauli Bogdanski consor-
tis Requisitionem ad Bona superius expressa cum
suprascriptis Mlibus Sluchowskie et Mli praedicto Rybak
de Slinoiech Vigore publicationis poenae Banni-
tionis et additionis sui ad infrascripta peragenda
de Actu in Castro Plocensi in Terminis Querelarum
Causarumq Officij Iudicijs Feria secunda in Vigilia
Festi Nativitatis Gloriosissimae Virginis Mariae iux-
ta Cadentiam incidentibus Anno Dni Millesimo sex-
centesimo Nonagesimo Nono inductu summae Mille Quin-
gentorum Florenorum Polonicorum ad solvendum iniunctae per
Citatum iure victum inscriptae n. per solutionis
processu de his latiori condescendit Iurisdictionem
iuxta consuetam exequendi praxim fundavit
et partes ad sui comparitionem tam Actoream
Iure vincentem quam Citatam iure victam ac
clamare

851

clamore iniunxit quae partes tam Actorea videlicet
Emonis Paulus Boghanski nomine Emonis Consortis suae
reproduxit tam Decretum primitivum solutionis sum-
mae Mille Quingentorum Florenorum Polonicorum quam pu-
blicationem eiusdem poenae Barmutionis superius ex-
pressae petiit vigore eorundem Executionem peragi
Bonaque eadem Vmierzyce uti convicta et Executioni
praesenti subiecta per Executionem Officiosam tradi
et ad conscriptionem Inventarij condescendi affe-
ctavit quam Citata videlicet Emonis Joannes Vmie-
rzyski Judex Castrensis Ciechanoviensis per Nobilem Paulum
Ruthowski famulum Dni famulus eandem Executionem
quodam Extractu in authentico susceptae Relatio-
nis ad Cassandam de Actu in arce Ciechanoviensi
Sabbatho post Festum Sancti Bartholomaei proxi-
mo Anno nunc currenti Millesimo sexmo No-
nagesimo Nono Coram Officio Burgrabiali reprodu-
cto et ad Tribunal Rni Petricoviensis inscriptae quo re-
producto petiit Causam praesentem ad Judicia Tribunalis
Rni Petricoviensis remitti Emonis vero Burgrabius non
modo ex hac ratione quod condemnationes ubi sint
obtentae ibi etiam cassationem eorundem subsequi debeant
verum etiam ante obtentas condemnationes hae
relatio cum specificatione quarumvis condemnatio-
num quae adhuc nullae erant inscriptae absque inscriptione
Emonis ~~Vice~~ Vice notarij sive eius vices gerentis produci-
tur nullaque prosecutio in jisdem Judicijs eiusdem Rela-
tionis ad Cassandam uti in nullo fundamento inscriptae
apparet proinde ex his rationibus apparet Relationem
eandem nullo modo subsistere declarat imo teme-
ram impugnationem esse decrevit causamque praesen-
tem attenta eiusmodi impugnatione temera cum
eodem impugnatore ac partibus ipsis pro disiudicatio-
ne praemissorum ulteriorique et fortiori demandanda
executione rursus ad Officium Castrensem Plocensem Terminos
videlicet Querelarum prius et proximius ab Actu

practae

peractae Executionis in Castro Plocensi celebrari re-
misit et Terminum partibus memoratis utrisq
in iisdem Iudicijs praefixit assignavit et conserva
vit prout quidem praefigit assignat et conservat
comparendi peremptorium Adamus Seho-
wski Burgrabius Castrensis Plocensis manu pro-
pria tum quoq ex citatione ad Cassandam inter
eundem Generosum Joannem Vnierzyski Iudicem Ca-
strensem Ciechanoviensem Actorem Cassandae ab una
et Instigatorem Iudicij Officij Castrensis Plocensis atq Ro-
saliam Vnierzyska Generosi Pauli Bogdanski Consor-
tem eiusdem Instigatoris partem adhaerentem in Cassa-
eiusdem Mariti parte ab altera recedendo a priori-
bus Citationibus et Relationibus ad Cassandam ad Iudi-
cia Tribunalis Kni Petricoviensis edictis et inscriptis
quam primum de quadam poena Bannitionis super
se Actore Cassandae ex importuna praefatae partis
adhaerentis instantia in Iudicijs praefati Generosi Insti-
gatoris et hoc intuitu summae Mille Quingentorum
Florenorum Polonicorum quasi per Actorem Cassandae inscripta
non persolutionis processu causae ipsaq poena Ban-
nitionis de his latioribus obtenta resciverit illi-
co a prima notitia agit illosq citatos ad videndum
et audiendum eandem poenam Bannitionis seu alias
quasvis condemnationes in Iudicijs praedicti Generosi Insti-
gatoris ex Instantia praefatae partis adhaerentis obtentas
tolli cassari annihilari nullitatisq vitio subici Acto-
rem modernum Cassandae ad pristinum honoris gra-
dum restitui praefatam vero partem adhaerentem ratio-
ne indebitae aggravationis honoris poenis condignis
puniri idq quod Iuris erit exequi Alias Citatione
eadem ad Cassandam de praemissis latiore Remissioneq
Generosi Burgrabij ad conservatione eiusdem Termini
in diem hodiernam incidens et proveniens praefata
Pars Actorea partibus ipsis utrisq Actorea quidem

853

per Maritum nne consortis Citatus vero Dnorus Vmie-
rzyski pti coram Judicio Pntis comparentibus et se-
cum Judiciali controvertentibus quarum controversijs
Judicium Officij Pntis coram se inductis exauditis
ac eo attento quoniam idem Citatus pro Cassandis
Condemnationibus in Causa hac sup se obtentis adiq
Officium agit Causaq Cassandae in Regestro Pnti inscri-
pta disiudicanda dependet proinde hoc iq Judicium
Actoratu eoq Cassandae cum Pnti Negotij prin-
cipalis Actoratu combinato partibus inter se
Jure agentibus expetiri mandavit in experimento
vero hoc iq Judicium decrevit Pntibusq decernit Qua-
tenus Citata pars Cassandae negotij principalis
Actorea processum sup parte Cassandae obtentum
eduxat idq in instanti, eduxit non posse quidem
hoc iq Judicium rationibus eundem processum in-
ductis suffere adinvenit tandem eodem Dnoso
Vmierzyski Moderamini Judicij sese subiciente
decrevit ac Pntibus decernit quatenus in
sublationem eiusq condemnationis ratione eiusq
summae hac in Causa super se obtentae tum et
impugnatae dimissionis Bonorum poenam dupli-
cem quatuordecem Marcarum Polon parti et
Judicio totidem ~~Judicio quidem~~ idq in instanti persol-
vat Judicio quidem sub poena Bannitionis inter
Terminos tactos publicanda parti vero sub appro-
batione eiusq condemnationis quae in defectu ex
non satisfactionis per hocce Judicium approbatur
et Causa presens pro ulteriori ~~ac~~ ac fortio-
ri demandanda Executione remittitur et quoniam
in eisdem parti et Judicio satisfactum proinde
cassata eaq condemnatione partibus causam me-
moratum Judicium negotij principalis prosequi inmu-
rit in prosecutione vero hoc idem ulterioribus
partium controversijs coram se inductis exaudi-
tis resolvendo remissionem ab officio Burgrabiali

ab

x

ab impugnata dimissione Bonorum ad Judicium
suum hac in causa factam decrevit ac praesens
decernit Quatenus idem Generosus Umierzyski satis-
faciendo Decreto anteriori Judicij sui Terna secun-
da post Festum Visitationis Gloriosissimae Vir-
ginis Mariae in Anno praesenti lato summam
Mille Quingentorum Florenorum Polonicorum ab Actu praesens
in una septimana coram Officio praesenti
una cum luita poena quatuordecem Marca-
rum Polonicorum Decreto eodem ad solvendum iniuncta
insimul cum summa principali ad manus
Generosi Pauli Bogdanski praevia de summa eadem
per ipsam in rem Generosi Umierzyski recognoscen-
da Quietatione per maritum vero Generosum
Bogdanski praefatae suae Consorti summae eiusdem
in Bonis suis Terrestribus facienda in vim re-
compensae securitate realiter et in effectu
sine offerenda in Bona intromissione et hoc
luita poena ad praesens quatuor decem Marcarum
Polonicorum parti et Judicio totidem Judicio quidem
in instanti sub poena Bannitionis inter Termi-
nos tactos publicanda parti vero sub simili
poena Quatuor decem Marcarum Polonicorum quae
in Casu eiusdem luitae Quatuordecem non perso-
lutionis super eodem Citato et Bonis eius obtus
decernitur Mandamus quivis Rm Generalis ad intro-
mittendum partem Actoream tam luitae
poena Quatuordem quam simili secundae ex vi
eiusdem luitae poenae quatuordecem Marcarum
Polonicorum non persolutionis succubitae correspondentia
adhuc solvenda persolvat idque sub poena Ban-
nitionis in eodem Decreto anteriori interposita
quae in Casu Decreto praesenti non satisfactionis per hocce
Judicium decernitur et Terminus publicandae ibidem extra cadentiam
Judiciorum quorumvis praefigitur ~~aff~~ assignatur et observatur com-
parendi peremptorius

854

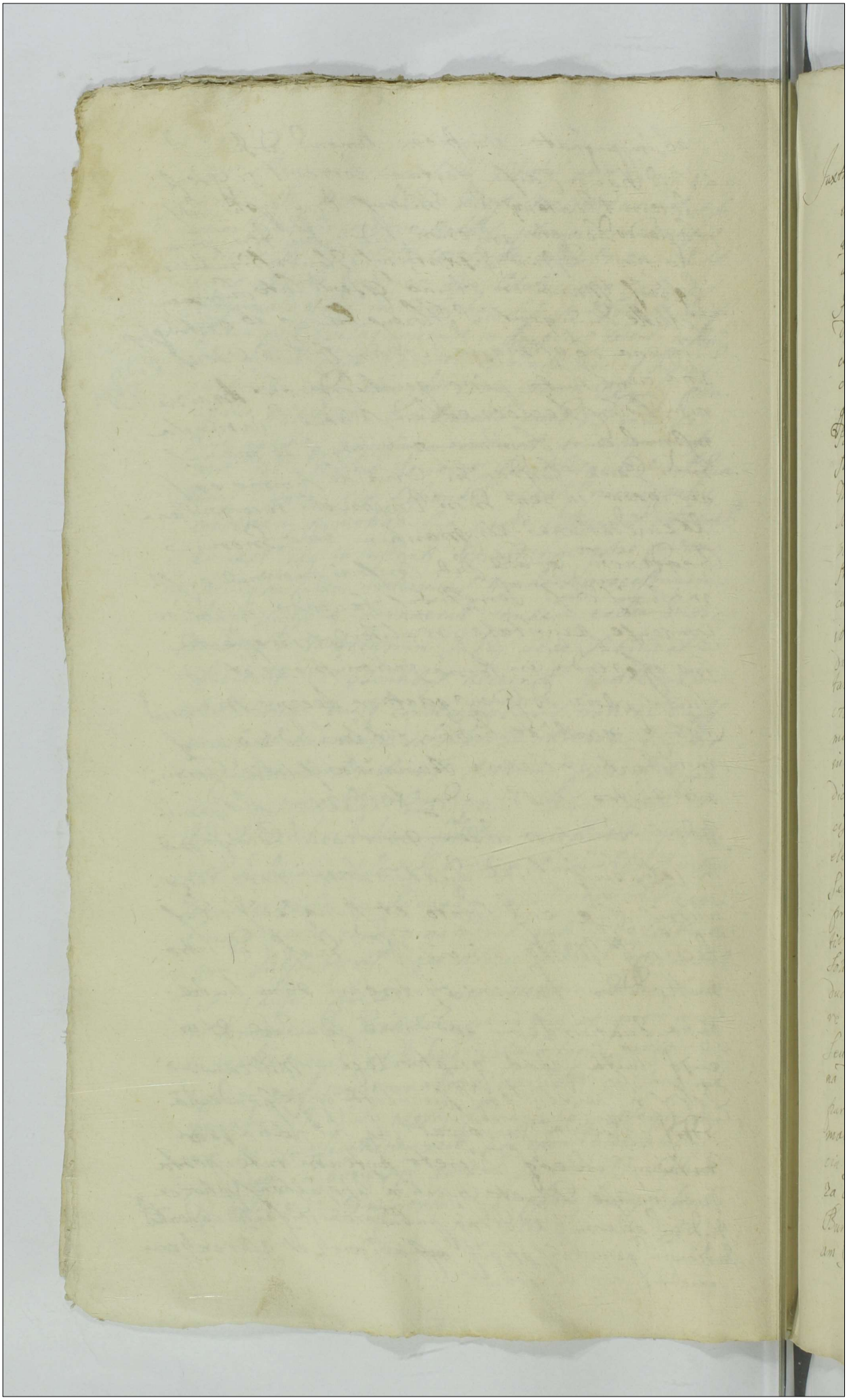

Juxta Relationem Executionis infrascriptæ in hanis
insertis nominatio officiose per Gnosu Burgrabiu per
actæ manus illis propria subscriptæ reproducendis
ad acticandum fuscepit in tenore verborum eisdem.
Actu in Villa Borkowo Ecclesiastica in hortofhenio resi
dentiæ Gnosi Borkowski Citati et iure dicti Feria se
cunda ante Festum Sanctæ Virginis Electæ Dñi proxima
Anno Dñi 1699 Coram Gnosi Paulo Rzeszotarski Bur
grabio Castren Plocen in Terris Gnosorum Stephani
Patrui et Pauli filiatri Robiszewskich Stanislai De
Stanski Gasparis Rzeszotarski necnon Gnosi Matthiæ
Wachowicz et aliis testibus Regni Generalis de Villa Zano
sic ad hunc effectum assumptis. Officium Gens Burgra
biaty Satisfaciendo mandato officii sui tam Decreto Ca
stren Plocen ad hora supra scripta Borkowo officiose
cum supra scriptis testimonialibus et Nobilibus condescendit
ibidemq condescendendo Jurisdictionem suam fundavit pro
posita Jurisdictione partes utrasq; dum effectuare gram fe
cutum iure vidam declamare cœpisset quo in termino pars
effectoria personaliter comparens videlicet Nlis Joannes Ko
morowski reproduxit decretum quod Banitionis de effectu
in Castro Plocensi in terminis Querelarum Causarum Ju
dicijs officij Feria Secunda in crastino Festi Sancti Jo
annis Cantebooris Anno Dñi 1699 super Gnosi Michæ
le Borkowski obtenta Latione Summæ Sexcentorum
Sexaginta Florenorum moneta argentea hinc pro conto
pro tempore iam pridem extincto scilicet Festi Visitatis
tionis Sancti Joannis Baptistæ in cuius Festi se
solutum obligavetat Gnosu Paulus de his latiori gravi
ducta quod Banitionis petijt idem Nlis Komorowski ergo
ore eiusdem quod banitionis petijt idem Nlis Rzeszotarski
seu sortem officiose tradi. In contrarium Gnosi Michæ
na Klukowska Curiose Gnosi Borkowski personaliter com
parens nullis reproductis iuribus tantum ore tenus sui de
mandy ja broniąc Exekucyey gdyż za tu mam pułtrze
cia tysiąca zapisane od Matki mego na tych dobrach
za czym broniąc dey Exekucyey insugnavit. Officium
Burgrabiatus non intrando in cognitionem emissorum nec curio
am Judicium fiet Paulum Citatum cum toto ipsius

fiat

855.

856

Effectu ac partibus ipsis & cognitione causarum Cau
sam Presentem cum toto illius effectu ac partibus ipsis remi
sit remittitq; Presentibus ad Judicia Castren Plocensia Pau
lus Rostarski Burgrabij Castren Plocen manu propria
in diem hodiernam in ordine et premissis partibus ipsis utrisq;
actorea gradu citer citata Quis Jerkow Ked impugna
tis eidem pertinaciter coram Judicio Presenti Comparens
et se cum Judicialiter contravertentibus Lucas Grazjudicial
hocce ad Sequentes Leczeland Castren Plocen terminos
prius et proximius in Castro Plocensi abhinc celebrandos de
liberat Termino partibus actrisq; ibidem totalibus in vigo
re conservato

DIE VIGESIMA PRIMA MENSIS PROCESSUS

In termino hodierno ex Citatione Literali Castren Plocen
Tenoris Sequentis Actum in Bonislaw e Bonislawski
Vobis Ejusq; instigatori Judicij Officij Presentis tum et nunc
dum Rode Martino Poplawski ac ejusq; in processu causidi
co inchoato eiusdem instigatoris parti adherenti ex Offi
cio personis bonisq; vestris graviter et ex vigore Regio et
nostra gravi hac in parte fruimur Capitaneali authoritate
mandamus ut in terminis Leczeland Causarum Officij
Judicijs a data seu positione Presentis Citationis pri
mis et proximis abhinc in Castro Plocen Celebrandis
per ac peremptorie comparentis ad Instantiam Instigatoris
Officij Presentis cuius delatoris Thom Paul Rango
wski et alium Actorum Casandr giriver quampri
mum ipsi de gradu in gradum humillimis precibus cum
eius publicatione in Judicijs Officij Presentis Sup Le Ac
tore Casandr in causa ratione q se Actores Casan
dr ac ejusq; equi ex Stabulo expulsionis ac aliarum violen
tiarum in processu exprimendis ac spoliationis Rapsu de
his latiore eloquente attenta et publicata innotuit
illico a prima notitia agit vosq; Citat ad videndum et au
diendum eandem condemnacionem cum toto processu ut nulli
ter et indebite in extraditis nec ad notitia deductis
actoribus Casandr Citationibus imo precipitanter obten
tam et publicatam tolli Casari nullitatis ipsi Citationis fabri
ci Actores pridemnos Casandr ad pristinum honorem
gravi restitui deq; facti adherendo Ratione in debitis
vexat Actoris Casandr aggravationis pariis condignis

Finem

Iuris Ceterisq in talibus fieri solita iuridice exequi et Con
tentiari Ptentibus Examini Stes et termino futuro parituri
et Judicialiter responderi. Datu in Castro Plocen feria
Tertia post Festum Sancti Francisci Confessoris proxime
Anno Dñi 1629 Indiem hodiernam in Orden et premien
dictis partibus citatis Actore quidem Casanda Pltr citata
Comparente et se Contradictorie controvertentibus pra
vis Controverthis Judicium Ptens Coram se inductis exa
ditis dedit et Concepsit Judiciu hoc Relatione ip
sis audiendu Presbu parti citatae Casandae id ad sequen
tes Decretum Castrum Plocen Terminos priuset
limites ab hinc in Castro Plocensi celebrandos et Ter
mino partibus eisdem citatis ibidem totaliter in rigore
Conservato Comparendi peremptorio hiis in continenti
Actis Regni Gnis Honestus Josephus Kretecki de
Plocko palam publice recognovit. Qua ipse Citatio
me Literale Sigillatu de Casanda Judicijs Ptentibus
Seruiente contra Citatos Feria quinta post Festum
Sancti Francisci Confessoris ad Curiam et residentia
Citati detulit et portavit et publicavit et quis est
de quo Ptente idem Actis fecit Relatione qua Pride supra
scripti Actis Relationem idem Gnosus Kangowski
Actor Casandae Pltr Comparens in toto approbavit
approbat Ptibus

Jo Sermo die mo et Citatione anteriore Mod de Civitate Unie
nisq cuptis citatis Victor M. Adamo Hussaki recepti ad
ad sequent Querelarum Castri Plocen terminu respectu
dictus cum Dñis Judicibus Contentu Sententia Latorum Actorum Causa
et tam Causae Actione Judicium obtulerat petit Citatione Judi
Actis fieri quis Relatorem M. Martinum Niedzielski Actorem ab
et Mm. Valentium Niedzielski et Adamum Hussaki Reos ad Actum
sistat. Eodem die ipsi sequuto mane Citatis Valentius Niedzielski aspecto
Curiae Actorem ejus idq adesse dum Reddendo Audiendo et tempore ipso
dictatione expresso ad Bonam Mediam Reis dentibus Actoris Causa
qui Mandati Literis ad sequent cum citatis de Sententia illius Ci
lian. Incepsit Mes insequendo Actorem ad Pphidium Dicimpre
que datur quem cum in hospitio tenuit invito ad Suppasdi Nobil
Castellae conditamine juramentum in nocentem cum Sacramento dedit
Plebicite. Nobilis Deus Hussaki Inculpatus et Practica autem
in Octav. eius diffidavit Actorem ad Actoris requisita
recepit idem Reus Legitimam Actoris requisitionem ipsorum
non vitio imo excusat Cum quo Supplicatus Valentius Niedzielski

858

Actorem Citationi tempore in campis Bonorum Niedr.
Pupertum circa laborem enormissime commotum et
Vulnerat. attestat. Iohannis injiciendo pugnos
runt p. quod contra legem Am existendo pendet et
emergentes scandendo de quas sup. pris Memorat.
pendit. plantat. alias delatione eadem Informitate Citationis
de qualitate alterius Nidomanidomani mitteret et sive in
Partibus ipsius Actorem qd. ille citatis vobis p. M. Valentin
Niedrosle Iust. et Iohannem Niedrosle Iudicio sont. compar
et Iohannem Iust. controversiam quae sententiam pendit. et
cram. sed audit. et audiendo dicendi et pendit. decernit qd
tenuer. D. Adamus Nuliche Relationi Informitate Citationis
Sawaricpti. satisfaciat ad quae ipse Iohannes Adamus
Nath. Stanislaus horae M. N. et Joseph Niedrosle de Niedrosle
addidit et deputavit Iuramentum ipsi parte Actoris
est indulta quo fidei ipsum attento Capitulo end. Iustimi
tate Partibus partis Appellationis Mandat. ut Expirimento
Attendibus Partis Appellationis Quatenus Actor in his media
dicerent qe quoad Iuramentum compurgat. ad quinquen. H.
Corporale Iuramentum compurgat. ad quinquen. H.

Iostimus Niedrosle Respondens

Iohannes Lemchanó ex adverso intervenit hic Eduard Ingrossi Bartk
by mutas capit. citationis ad sequentes Dnes Iudices Iustitiae Provin.
Terminis et Iste Mandatis ejusdem Citationis in Iudicio Terminis legit
ma Contumatione facta et Iudicium pars Actr. et Consor
et Quorumcunq. Actione Iudiciaria Iuris Citationis Nobilis Martini
tuae Iudicij Officij Pendis ejus Relationis Nobilis Martini
Niedrosle et Iuliani Respondentis injiciendis Conjugis Actricis ab
Ulna et M. Carminum Respondentis Catharinam Niedrosla Con-
juges Hedvigim Niedrosla olim Nlis Stanislaj Niedrosli Relictam Con
sortem viduam atq. Josephum Niedrosla olim Nlis Adamus Lu
coski Consortem derelictam viduam et laborosos Josephus Stanis
Respondentis Conjugis agrestem famulum et Catharinam Iovanka
Nlis Valentini Niedrosla subditos secundo post Festum Conta mandi
hor. spatio obtentam parte ab altera citatos ideo quia ipsi tempore
in Stephano oppidis post reditum electionis de Capitulo Nicolai Nun-
dinis publicis profectione celebratis dicti laborosi Josephus et
Catharina Iovanka ex mandato Dominorum suorum Vitulum ex-
halatum eius fetidam carnem in domum electionem attraxerunt
et eam attractum in contemptum et opprobrium derelinquerunt
cum facto et causa suspensa dicti Niedrosla Respondentis et Lucas
vola distando verba contra diffidationis ergo actores proferentes
eos tempore consortem actricem talia dissuadentes et occasio-
nem fetidam carnis attrahi expostulantes in ipsam inculpa
ad Niedrosla et Respondentis violente iniecerunt manus sine ulla

respectu

respectu bacule et occasione bachus concepserunt convulnerarunt
deinde eletorem Martinum ad diffindendas vias et contentiones
accurentem itis convulnerarunt valorem in obductione pacis
data intulerunt hijnor contenti verum injurias injurie addere
do etiam nuper currenti lancea quibus instrumentis put
testibus oblatis ad ducentos florenos dicti intulerunt ac post
huiusq; citationis et informacionis dicti Medroski electoris
clarissimi pecora gravia expellentem debita Medroski commo-
da odio verborum invitum electoris diffidunt et huiusq; omnes
inualpati diffidant et diffidarunt ab hinc plurimas violentias
peregerunt contra citatum et alias diffidationes causa inquietationis
anteriores de quibus latius in dicto Salvinum incidentes
provenerit quare pars electorea coram dicto Judicio Officij Jocalis
pro comparere petijt hijs virtute anteriorum diffidationum Inquisi-
tionis edictionem ejusdem instantis decerni mandarique
pro hijs finalem ad sacrosanctum se hijs incorruptos testes ad
et declarari et dictum Judicem suum commune affectationis ejus
partis electoree ut hijs annuendo eis Mandari finalem Inquisi-
tionem per nunc Ludovicum de Flocho Judicialem admitti et deputa-
ri put petijt pars electorea scilicet Nos clarissimus Medroski elector
retinente eo Nos Juramentum corporale ad imaginem crucifi-
xi dominici observata illius debiti solemnitate hic et consentiens
nec. licit et petitit in eam Juramenti rotham Quia testes fu
ad hanc inquisitionem non sunt corrupti nec aggrediat nec in-
formari Deo juncta Jesu Christi passione clarissimum adiuvante
et quod petitit juramentum testes suos ad perhibenda testimonia
Jesu sive induxit quorum testimonia in occluso rotholo habent
et ejus pars electorea in occluso rotholo sunt extracta
de quibus extractis et ad se receptis officium Judicis quieta-
vit quietatq; et dentis pro interesse vero citatorum adjudi-
cans modi debiti Dominatoris Judicis et concessit Judicium pace
dilationem oppositionis Nos Federigi Medroski pijus Justa
Juramenti sui commissi medio corporale Juramento
congrobandi ad quem citatis hac in Judicium causam hanc
cum testibus illius effectu tantisper donec et quousque responsio
ne est intimatum medio corporali Juramento comprobet
suspendit suspensamq; esse declarat idq; ad sequentes D

Joannis Komorowski atq Alberti et Pauli Rzeszotarskiorum
feria sexta in Crastino Festi Sanctae Hedvigis Ele-
ctae Dei proxima Anno Dni 1699 Coram Gnoso
Paulo Rzeszotarski B.C.P. in praesentia Nlis Joan-
nis Myslinski Petri Pieniążkowski nec non Jo-
nesti Matthiae Wadowicz de villa Zamoscie Nlis
Regni Gnalis ad hunc Actum assumpti Officium
praeter Burgraviatus satisfaciendo muneri Officij
ui Ttum Decreto Castrens Plocens ad Bona supra-
scripta Komorowo et Rzeszotary Officiose condescen-
dit ibidemq condescendendo Jurisdictionem suam
fundavit qua fundata Jurisdictione partes tam Acto-
ream quam Citatam Jurevictam acclamare pro-
curavit quo in Termino Pars Actorea Vidt Nlis
Antonius Rzeszotarski suo et Consortis nomine
reproduxit poenam Bannitionis de Actu in Castro
Plocens in Terminis Querelarum Castrensibus Officij Iu-
dicijs feria secunda in Crastino Festi Sancti Fran-
cisci Confessoris Anno Dni 1699 Sup Nlibus Jo-
anne Kowalewski et Marianna Komorowska Coniugibus
Dorothea Marie Dorothea et Magdalena filiabus
Komorowskie Virginibus Innuptis Paulo Rzeszo-
tarski et Marianna Dzieradzka Alberto Rzeszo-
tarski et Marianna Niedrowska Coniugibus obten-
ratione verborum laesivorum obiectionis eandemq Ac-
tricem veneficam promulgationis in tribus libris
aliquibus nigris praescriptam esse asserere praefati
vero Rzeszotarscy eundem Actorem in duellum provo-
care processu causae de his latiori qua reproducta
poena Bannitionis petijt praefatus Nlis Antonius
Rzeszotarski vigore eiusq poenae Bannitionis Bona
seu sortes supra scriptorum Citatorum Jurevictorum
Officiose tradi in contrarium Mes in villa Komorowo
pro comparens Nlis Joannes Kowalewski nomine suo et
aliorum Citatorum his formalibus Ja niewiem o po-
stępku sprawa y niewiem zaco mnie turbuią in
Sorte Alberti Rzeszotarski Nlis Simon Rzeszotarski

862

recept' medio corporali juramento comprobet id q̃ in-
grus Querett' R. ratione vero violentiarū evadant citi
medio corporali juramento in eisdē legvens [illegible]

Intermino hodierno ex delatione anteriore Infirmitatis
infra scripto Citato recepto id q̃ adegrentes Que rela
tionis ibidem Contenti Sigillū Curie fuerunt facta et
per Judicium Ptens Concessa et hoc in Causa Judiciaria 863
infra scripta inter Instigatore Officij Ptentis ejq̃ dela
torem Ntem Joannē Choszczeńskī filium Simonis et Ioan
nē Store ab una et Ntes Abrahamum Parentē et Ja
cobum filium Zgmbrzuckie tū Thomam Choszczeńskī
filium et liberti ad Judiū Ptens Cita parte a altera
Citatos preo. quia ipsi contravenitndo legibq̃ et
Constitutionibq̃ Rnī nec pacis ratione infra scri
ptorū levare et vigorate in eisd Regni legibq̃ descri
ptas metuendo ausi sit et temere Cpumpserunt tempore
certo in Cpestatione ex propo eundo et stare hominē
innocentē innermē nullus mali Ctcinū de Civitate Ja
worzenī ex Thundinis in via libera Bonorū Summo
conturbare contutere vulnera in Coductione Spēci
ficata inferre pecunia in ea conturbatione Violenti
Florenorū Polon modo violento recipere Sput de facto
Omissa executi sunt et perpetrarunt alia q̃ violentias
pervegerunt pacis ex inde merentes succubuerunt ad
gras fug ipsis decernendas Ptentibq̃ Citatis alias
Dilatione Infirmationis anteriore de Omissis Labore
de Cindiem hodiernā vicider et Cvenien partibq̃
ipsis utriq̃ et altera quide Conaliter Citata vero
q̃ Ntes et Abrahamus Zgmbrucki Sue et alio rū
nōe Cora Judicio Ptenti q̃ter Comparen et secū
Judicialiter controverten q̃ravā Contravencionū Ju
dicium Ptens Cora se inductis ex auditis decrevit q̃
sentiq̃ decernit q̃rateng Citatq̃ Ntis Abrahamq̃
Zgmbrucki delatoni infirmitatis sibi ea in causa
recepte satisfaciat edq̃ instanti ad q̃s ipsi q̃rum
ei auda Juramenti vota Judicia Ptens ultrem Rni
Cnlem Honestū Josephū Lesnicki de Plocko Judici
alem addidit et deputavit q̃d Juramentū q̃rum
ipsi q̃ parte Actorea de inducta q̃ Judicium

Ostens attento Cassata eadem infirmitate partibus utrisque
experiri mandavit in experimento vero hoc idem
Judicium decrevit Presentibusque decernit Quatenus Actor
vulnera complet idque insequentibus Querelarum Castrensium Flo-
cen. Terminis prius et proximius abhinc in Castro Flocen.
Celebrandis Termino partibus eiusdem utrisque ibidem
tetari in vigore Conservato Comparendi peremptorio

864

865

Actorea quidem pr Citta vero p Gnosum Valentinum Alenie
wski Coram Judicio praesenti Comparentibus ad Juridicam eiusdem
Comparentis partis Citti repositionem dedit et concessit
Judicium hocce dilationem pro maiori eidem Citto ex quo
Causas pro tunc maioris importantiae idem Citus in
officio Castrensi Crechanoviensi attentat quam probavit
litteratoriis documentis Judicii illius iuxta praescriptum Juris
Communis idque insequentibus querelam Coram praesenti
Terminis praecedentibus proximis ab hinc in Castro Plocensi
celebrandis Termino partibus eisdem utrisque eidem totali
in vigore conservato comparendi peremptorio Hieque in
Continenti Coram eodem officio et actis eius pr Com
parens Mlis Rui Gnalis Honestus Josephus Kre
sicki de Dlocko Palam publicaque Recognovit quia
ipse Citationis literas Sigillo pro Termino praesentibus
Serviens coram Citto ad bona villae Slanzinko Curiamque
Citti Salbulko post festum Sancti Franciscii praefato
rii praesentibus praeterea ut certa sit publicasse ut Juris est.

In Causa et actore Judiciaria infrascripta mlis Gnosum
Stephanum Kosinski actorem ab una et Gnosum Marci
arum Pieglowski parte ab altera Cittam ideo quia Venus
ipse Honestum Michaelem Ovillatorem apud ipsum
officiose Mlis et Ubum arresto praesentium et are
statum qui et praesenti apud illum Cittone arrestatur
qui Ovillator data manu stipulata eidem Gnoso Actori ad
servitia pascendarum Ovium acceptaque certa mercede in vino
Sevilliorum qua fide tua tutatus Gnosus Actor tot
occasiones praetermisit ex indeque Gnosum Actorem de
fraudavit et illicito suo progressu damnificavit Coram
officio nostro ad sumendas dei pro poenas statuat
vel in defectu statutionis ipse pro eo respondeat praesen
tibus Cittus alias Citti ac ipsa de praemissis Jacere
in diem hodierna Incidentes et provenientes partibus
ipsis utrisque Actorea quidem Citta p Gnosum

secundo post penam Contumaciae super ipso obtentae idque ideo
quatenus ipse dotem competentem ad proportionem bonorum
paternorum et maternorum actricem iure divino et humano
concernentem persolvat seu sortes doti correspondentes exdividat
et dimittat citatur alias citatione ipsa de praemissis facere
indiem hodiernum iudicem et provenientem partibus ipsis utrisque
Actorea quidem per manum nostre consortis citatus vero
Generosus Iudex Castrensis Cracoviensis plur. coram Iudicio praesenti
comparentibus et secum iudicialiter controversiam quam
controversiae iudicium praesens coram se indultis exauditis ad
obiectas pinas a latere per consortem Generosi Pauli Bogdanski
super Generoso Vniewiski citato in officio praesenti obtentae
condemnationes uti personalis tenui eundem Generosum Iudicem
Castrensem Cracoviensem decere de loco standi hoc idem Iudicium
censuit rationibusque indultis non posse eundem Generosum Iudicem
locum standi sibi constituere ad invenit tandem eodem
Generoso Iudice moderamini sese Iudicii sui subiciente
hoc idem Iudicium decrevit praesentibusque decernit quatenus
in constitutionem ad praesens loci standi super eundem
utramque obiectam condemnationem et penam duplicem
quatuordecem marcarum polonicarum parti et Iudicio
totidem Iudicio quidem ~~in instanti~~ sub poena bacinus
inter terminos factos publicanda parti vero sub appro
batione earundem condemnationum quae in defectu non satis
factionis per haec Iudicium approbant et remittunt
et Iudicium praesens causam hanc ad satisfactionem
reiecit reiectque praesentibus et quoniam tam parti
quam Iudicio in penis eisdem satisfactum proinde
locum standi eidem Generoso Iudici ad praesens ad invento
partibus utrisque hoc idem Iudicium experiri mandavit
an experimento vero hoc idem Iudicium ulterioribus
partium controversiae coram se indultis exauditis
dedit et concessit Iudicium hocce parti citatae dilatione
ad munimenta causam praesentem impugnatam ita
ad sequentem Iudicium Castrensem Plocensem tunc primus
et proximius ab hinc in Castro Plocensi celebrandos

Tenor qualibet ex de ex ualis g ibidem de tali in ligare seu
seruate compadendi forenstorib

In primis hidiemo ex dilatione anteriue in firmitatis mi ex
mo ex cuncta actatis recepta ad g ad seq annes quer par d dnus
noster mud ex no cum d ni ibid contenti una cum alnata ex facta exp d
i spectu concessa et hoc mquig et actione iudiciaria in g pte
nur ingrossi Iudicij offig g dni et ciuit dilectores mr. And clanfastin
clum atg Mariannam Leo tij sua coniuges Item et Magdalenam et
Cathar filias suas minores minus tas Cathar dicti Andree a diua
et Mr Andree Sartoris hac parte in Petri Simonis de Scandicij
nuptus et in Simonis Sartoris de Rendena Sorores Viduam Matrem tum
Alberum et Joannem filios Sartoris Hue et quig habit cum matte
filios ac filias suas Partes ante cessa parte ab altera in hac die
proxime futuris Suis Jus dicti mandamenti in futis Secundo post
bodiam continuandis citatos de qua pte in his pendentis
et post hoc futis legibus et Constitutionibus hoc fori in quo in parte
abrevietis auis Sunt Generaliter et Specialiter dicto
ex certa expectatione expetis animo deliberato qua
armis et in armis et habitis et in citatis Silicet Salutis
Seu domini Mercij Vocis dicti Actoris queti dominus
dicti fuerint sup inhadere in dicta Vocare verbotenus
honorifice Actores tractare Jnt de facto tractari et Seq
aut hac die Actores pacifice et Sedenter posse Jurare
in dicto rotulo in Sectore dicti Matrem Actricem Magdale
na et Dorotheam filias in hortis dicti Actoris positis
tenta Annumerare et Consuetudinarie Jurare in dicto
tione specificata mistixerunt Nec dicto contenti Oppi
dominus Actores in magna rebellione Curiae ad Actores
de bonis astrorum Curiae ex potius de dicta dicti Magnifici
expellere attentarunt et Arbores Jamiis in eadem sorte
adhuc valentes excauerunt foco igneo Cremarunt
in eadem sorte et melius Annos pacificam possessionem et in
pacifica Sedentione existente foco arbores valentes
excare non permittunt tum quos frumenta Jam
grumin et generis Actores Conducta tum prato
rum quos quatuor curros feni colligi et in Campabla
rint unum valoris grossorum fieri quidicare
et cernunt prout dicitur quartam Actores ipsorum
interfecerunt et non Segnimenta circa dictos pecudes
dixerunt eorum ex mala in facere practicam dolum
dex omiserunt per quos Actores ad precentes Curias
petitionales dilucidandum et plenius citandum

alias dilatione cap̃ m̃ primitatis anteriore de pmissis
latorie videm Rodericum micdea et quem ex parte
vpolis actoꝛes vna et p̃ dict̃ Andream Sathowski
huc et alios actoꝛes ad hoc citata ne per d̃ominum Bugh
la Corwdicio presenti comparentibus et sup̃dicia dicta
controuersia quam controuersijs ludex pfat
coram se in iudicio organatis decretaq̃ de
cernit quatenus dict̃ Albertus Sathowski latis die
dilatioñ impetitionis libelo in Curia recepto vtq̃ in
stanti adqꝛ epi pronciandam iuramentoꝛ gra
dum hora inclam̃ Gonalem honestum. Cuepm̃ fore
Rē de Clocko in Cale addit et deputauit
iuramentū et sup̃ p̃ partem actoꝛem inducta
quid fecerit attento Cedula q̃ cas primitiuis
partibus dicit̃ q̃ et ex ea in ex eminenti
quo hoc ex libello constat quatenus partes eoꝝ
utrq; pcuratoꝛes huc Curie iudicio ductas rep
parti vtq; instanti et quamuis reponendi p̃ inde
ad lectionem earund̃ undesgendit qui lectis replicis
dicti Sathowski ac audienda premoratis iudex ad in
uenit et decreuit p̃ sentibus q̃ decernit quatenus in
dam iuramenti forma quia presidentia actoꝛis erunt
ipsi p̃ positionem Obiecti aggrauare hanc tres pdicas
dilac exinde put citantur inducebantur Cum quoꝝ
vtq; Barnardi et Mater eoꝝ Sathowski in eam sen
tenti dicta quia bonam actoꝛis Claudiare n̄ secunt
nec damnis illis exinde actoribus Cautama et Medi
corporali iuramento eudant vtq; in sequentibus
querelare Cas trandum Plocendis terminis pri
mo et pro primo ad primi actoꝛis Plo ad celebrandis
terminis partibus cuiq; utriusq; vtriq; totali in
gore conseruato Comparent p̃ dict̃ quo uero
Cas inhibera Consentiō dicis Andreas Sathowski
et eius Cedula actoꝛis spectat tu et interfectio
nem tricium porcoꝝ et quarta Cuius proprietas actoꝛ
ad comparendū ad videnti et decernit quatenus
cum dicta actoꝛes Mater cum filia dicis q̃m et Andreas
Sathowski. Maritus et Patrem tuam eorum decernen
medio corporali iuramento Comparent vtq; in eadem
sequentibus querelare Cas trandum Plocendis termino q̃m
et q̃ primo ad primi actoꝛis Plo ad celebrandis termi
nis partibus cuiq; utriusq; vtriq; totali in rigore Conser
uato Comparendi peremptoriis quantum hic absines
inhibera dicis Iacobus Sathowski et eius Andreas filius
hoc ipsi iudicium decernit p̃ sentibus decernit q̃ atq; mo
do dicis Iacobus Sathowski in foro competenti ep̃i ubi

Dilatio Inquisitionis inter S. Episc. et Mspitineum

In causis et Actionibus Judiciarijs in scriptis fiendis et annexis Actorum Combinatis prima quidem principaliter inter Instigatorem Officij Officij et Reum citatum delatores Judices Thomam Szpretem et Vicecanc. Fidum Cohortis Illustrei Stanislai Opalenski Capitanei Novomiesc. et Ekon. Magistr. Sacrae Regiae Majestatis Commissionem et Annam Felicem Virginem omnium Synodie ab Illustr. Alexandrum Lgotki Sacerdotem Judicii Inquisitionis Jacobum seu Matthaeum Sokolnicki Judicii Judices Lamentor et quidem Virginem Famulos Illustr. Dominici antiquior Retzaska Actoris ab una et Judices ac Illustr. Stanislaum Gorzkowski Benedictum Illustr. Capitanei Secretarium Secretarium et Constantiam Szaszkowska Conjuges Wodzinianam Gorzka Relictam cum Illustr. Petri Gorzkowski Consulis et Judicii Synodi Matthiam et Rosariam Gorzkowska Virginem Annunciatam Sororem Stephanum Pruszowski et Catharinam Gorzkowska Conjuges Albertum Stolinski Electum Gaytanorum Illustr. Capitanei Secretarium Secretarium Gyaczthum Glenski Joannem Rothowski Franciscum Kaczenski Christophorum Metzykowski Judicium [illegible] Dominum [illegible] Judicium [illegible] Dominum [illegible] Judicium [illegible] Dominum [illegible]

ceremoniis tam tamquam in Camin[i] supra[scripti]
Prum voluerunt cum Corona et Sceptro et
Ceremoniarum Cultoris et executoris et quidem Manda
tis cum Manu tamquam cum Domini Cantoris et
Vasorum Cum Mitra Pastorali ac Virgula ante eju
dem sedem postolentem cum ipso Domino, qui
mandatis et Juribus Ecclesiasticis contravenientes cum
gladio Justitiario Domini ac Ensem ultionis in
sontantem in gentes in ejusdem Regni Prussiae
Civitas mentionatas ense in vaginatum, quando prae
dictus tempestatis motus et bellum in hostilitate ne ex
pressis pro primum supra dicti Dom[ini] Jenssk[i] Wolin
skerum Cognominatis Cantoris Dn[i] Dn[i] et Famulo
rum excellentes vario armorum genere et equis cum com
mando ad hospitium Altare Dn[i] Nicolai Dzialek in Co
pias precharissimi Consortium cujusvis[cumque] Libra dicti
Dom[ini] Alexandrum Zgelki Famulum absentis existendo
Domino et praesentes Consumpserunt et ad hospitium pra
dictum et Carronam ambitum ad hospitium dictum addu
xerunt Coronem dominicam infra dictam equum
Boris Regni valoris septem quinquaginta florenos et
cum isto apparatu et par Pibbetum valoris centum
florenos. Alios Famulum valoris viginti florenos. Et
cum paratis duodecim florenos et Coden nihil Zgelki
Famulo volente oblatum et hoc appropriantur sub
sequenti tempore mutuis Consensibus cum Famulo
suo exclusio Cantoris Nascori Cantoris Frauenbur
gensis Eccles[iae] Canonici Thesaurarii Custodis Vicarii in
spiritualibus Archidiaconi Dyaconi Decani Scholastici
Prapositi Custos Rectores ad causam prosecutores
Albertum Dethkowski prasentes Judices dominicales
declarantes dictum Cantorem Nascori Famulum
eundemque intervenditionis Cessionis et ad
eundemque intervenditionis Cessionis et ad
eundemque intervenditionis Cessionis et ad

Dragonis Famulos aliosq[ue] complures. Nuper [illegible]
Sapientes Frechenovicenses numerum triginta [illegible]
celendos sui Dignos[illegible] cum diuitijs [illegible]
Nuper quo[illegible]
chenovicen[illegible] facta inter se conflictu et [illegible]
al ad Bona [illegible] horto[illegible]
dg[illegible] Sarlatis animo delito cum Lombardis con
gressus et vulneribus d[illegible] et violentia m[illegible]
cto nouc hostili subsequutum Inculpatos [illegible]
mos ex Lombardis cum periculo mendj [illegible]
fuisse faciendo eundem [illegible] Nicolaum [illegible]
in duellum prouocauit [illegible] Thome [illegible]
Sarlatem Lemouicum electo [illegible]
tem vltra tanto violentyo [illegible] intento [illegible]
rent submisse [illegible]
nis fortunelatis asserunt [illegible]
runt [illegible] Lombardis [illegible]
sit demum submisso expostulatione [illegible]
fortunatum [illegible] Sarlatenses [illegible]
pro[illegible] [illegible]
[illegible] Nicolaum [illegible] horto[illegible]
Lombardis [illegible]
[illegible] [illegible]
[illegible] [illegible]
[illegible]

more hispalis Leges negotiationes faciatis ac debeatis
mas earundem Indiarum Insularum et Terre firme
dictarum Indiarum Insularum Specialiter in dictarum pro
vinciarum Yucatan Castilla del Oro Nicaragua et Nombre
de Dios Carthagena Rio de la Hacha Santa Marta et
Venezuela Ac aliis partibus et locis dictarum Indiarum
Insularum et Terre firme Mandamus quod Leges
Statuta et Ordinationes per nos et successores nostros
Reges Castelle et Legionis pro bono regimine et gubernatione
dictarum Indiarum Insularum et Terre firme
ac subditorum et habitatorum earundem Editas et
edendas Ac etiam Contractus et Negotiationes
quos cum quibuscumque personis Ecclesiasticis et
secularibus Civitatibus Communitatibus et locis
dictarum Indiarum Insularum et Terre firme
Nos vel successores nostri predicti duxerimus
faciendos Ac etiam Provisiones Cedulas et Mandata
nostra quecumque per nos et successores nostros
dictis Indiarum Insularum et Terre firme Gubernatoribus
Officialibus et Justiciis earundem Ac quibuscumque
aliis personis Ecclesiasticis et secularibus Civitatibus
Communitatibus et locis dictarum Indiarum Insularum
et Terre firme Nos vel successores nostri predicti
duxerimus faciendas Ac etiam Provisiones Cedulas
et Mandata nostra quecumque per nos et successores
nostros dictis Indiarum Insularum et Terre firme
Gubernatoribus Officialibus et Justiciis earundem
Ac quibuscumque aliis personis Ecclesiasticis et
secularibus Civitatibus Communitatibus et locis
dictarum Indiarum Insularum et Terre firme
Nos vel successores nostri predicti duxerimus
faciendas

Citatis de quorum possessione non constat circa M[illegible] [illegible] pretaneum [illegible] ad manus dedit possit reliquit [illegible] [illegible] Curiali [illegible] publicavit ut [illegible] et [illegible] [illegible] quo [illegible] idem M[illegible] fecit Relationem

Dilatio Maioris Inter Kozicke et Bialkowskie

Juxta Relationem executionis infra scriptae in bonis inferius nominatis officiose per Gnosum Burgralium per actae manuque ipsius propriae subscriptae tenoris eiusmodi Actum in Villa Grzybowo ante Portam Curiae Gnosorum Petri et Nicolai atque Alberti et Melchioris Kozickich feria quinta post Festum Sancti Michaelis Archangeli proxima Anno Dni Millesimo sexcentesimo Nonagesimo Nono Coram Gnoso Valentino Klemiewski Vicenotario Terrestri Zawskrzensi et Burgralio Castrensi Palatinatus Plocensis in praesentia Gnosorum ac Nobilium Joannis Zyski Stanislai Bronowski atque Bialkowski nec non Mistericalis Regni Generalis Honesti Thomae Dylewski in Kulany ad hunc Actum assumpti qui quidem Gnosus Burgralius satis faciendo muneri officii sui tum quoque additioni suae insistendo ad requisitionem officiosam Gnosae Kozicka Gnosi Casimiri Bialkowski Consortis Legitimae Actricis ad bona supra scripta Grzybowo die hodierna in Actu contenta officiose cum supra scriptis Nobilibus ac Mli Vigore poenae Bantionis seu lucri super Gbae Gnoso Alberto Kozicki Judicis Castrensis Plocensis occasione non solutionis dotis eandem Actricem concernentis obtentis condescendit Jurisdictionem suam provisa prius securitate publica circa eiusmodi Actum executoriale de Jure servanda fundavit partes utrasque tam actoream Jure vincentem quam Citatam Jure victam ad suam praesentiam Eidem Mali acclamare Jussit quae quidem partes Actorea ut Gnosus Casimirus Bialkowski mne eiusdem Consortis suae in actu executoriali praesentatae Comparens Reproducti supradicto decreto poenae bantionis sup ipso obtento petiit sibi et Consorti suae Eadem bona Jure victa dotis correspondentia Indivisi ex adverso vero Illis ut se asseruit Josephus Buchalski mne eorundem Dnorum suorum his adiectis formatis ze sa tey executiey nie dopuszczam Imieniem Panow moich poniewasz ieszcze nie sądzieliśmy Eandem executionem temere impugnatorum Causam praesentem cum toto effectu ad Judicium Castrensem Plocensem Terminos utique querelarum Castrensem Plocensem prius et prosci mea ab hinc post Festum Sancti Francisci Confessoris Celebrandis remisit et Termini partibus in rata utrisque in ipsum Judicium praefixit assignavit et Conservavit prout quidem praefigit assignat

Et conservat Comparens peremptorium Valentini de Bellemuscis Vicarii
Petri Serreshis Lugdunensis Burgensis Castrensis Placencie
manu propria in termino iuris sui debito vigore confectionis
cuius conservatio nisi ipsis termino indum habeatur eidem
et proximum partis ejusdem ultimo Actorea quod per Egidium de Valen
ciennis fidemdignum Clericum per Girardum de Solio ejusdem Curie
Judicium officium ejusdem Comparentis ad hunc ejus causa Comparendi
partis citate respondi debet et Contestit Judicium hoc de relatione Willelmi
Girardi Leyo hostiarii ejusdem Curie Willelmo rapportantis predictum
in officio Castrensis Placencie alterius quod prout patet litera
ejusdem documentis fidedigni illegi juxta leges Juris ejusdem Imperii
Curie Curie Castrensis Placencie termino quinto primo et quadrimus
ab hinc in diem Placencie Celebrandis termino quarto ejusdem
ultimo videm totaliter in vigore Conservata Comparente perempt
orio. Decretum Comprobatorium inter Lorenzinum et Petrum de Lige
Jurisdictionis causa et petitorium quadruorum partium super inter se litigatorum Judicium
officium Glandis curie Relatores videlicet Jacobum Lorenzini et Barbaram hu
jusmodi Glandis curie Relatores ab una et Gilemonetum Petri de Lige
Andream Scholarem filium et Perpetuam Petri de Lige Conjuges parte
ab altera Citatas Quia ipsi tempore Certo in protestatione regulo
rum sunt ipsedem Actoris frumenta earum generis hucmodi et de ipsis
rebus ac in hortis diversis olera ad eorum spectancia apud Castrum
de Rotolo ejusdem Conjuges inculpatos empsisse in Bonis Gilemoneti
condemnando quidem Petri de Lige ordinem vendicionem
ejusdem Scholari ejusdem Conjugis inculpatorum ipsis ad hoc
ne. subditis suis ad metenda mandare et informare quinam
data Dominus sui exequendo eadem frumenta non nulla de me
serunt non nulla in caterviis occidentalibus alias vulgaliter inter
ceperunt ad valorem ejusdem fructus Petri de Lige ordinem
cum ipsi Conjuges et Actorem damnificarunt nec hoc contingit
ex culpa eorum postmodum per tempore furtum Actoris abscesserunt de fama
quam meritorie potuerunt Ministerialis ex requisitione Actoris in actu
officii de verbis dedecorosissimis affectarunt aliaque
indebitas improperia ex quibus per ejusdem Citatorum alias
citationem ipsis de commissis latiorem modum habeatur Quidem et pro
cessionem quarumlibet partium Actoris quidem Gilemoneti

Adamu Sche uschi excepto Nobili Andrea Schotouschi Cora Judice Spig
Gen his pertinatib Comparab et seu Judicatb Contra versus Quam
Comparentis Judicu Ipsius Curie de mduchio et exacutoris Negre
vit Judicij decernebat Quatenus Actor damna in recepis tegore Jrru men
torum vbiq grani et generis p actorem Contra Rettat ad florenos
decem Grossa silva moderatione teneat decernendi Judicio suo de ter
rata medio Corporali Juramento comprobet vbiq in dequem Quere
tora Castrens Capitanat Locum tenentis pnus et prodimig ab
hinc in Caro Nobilem Sole ensis Ciuitatis Jeramia partib eiusdem ab vtrisq
ibidem totaliter in vegore conservato Compegbandi per ospitio
sup vero Comparente Nobili Andrea Schotouschi et ad his Jurandum
ibus et vltra Juris forma cui vbiq quatuor vltiantes esa et post
eiusdem arrigendi tempus hinc pe Curie Judicem Adamu Schouschi inter
pellatb et p Judicem Ipsius Curie seu Gentis suo et pte et cum latte p Nobi
Regni Sclavon Honestum Joseph Kotschi de Ploche Judicatu cum
clamatb et vocatb et pluries nominatim pars actorea pdicti Bon
nomis perpetuo decerni diligentiabiq Jeri soluta Jurisdictionis exe
gui et sententia vigore Nobilis vir Ejusdem Petrus Juri Communi
Cabigatoryq eiusdem partis actoree in hereuda Sup Jude serato
rem Comparente et Jo nis eius ori bq pdicti Bandi omnis Sententia
sua declaravit ad eandem cum pulsatione Bandi omnis perpetuo
pdicti Judicij hocce Illustri Regni Slavonie supra scripti Jeri
Sotti de Ploche Judicatu abdidit et deputavit quapropter
Illis Sotti faciem deputationis tuendi habitis
et pdicti Bandi omnis perpetuo pdicti ac ipsum metuentes per
petuo Bannitu et de Regno Dalmatie pdicti hinc de privat
Juri Communi contrariu et rebelles hostem pdicti hinc
mare et exercitu in parte ac in qua tuor partib Jer
calis Ciuitatis Nobilis in frequentia multorum eiusdem
Conditionis et sexus hominu de Judicatu moderna pondi
publicu congregatorum alta sua voce et Jeronica et tanto
rosa publicavit pronunciavit et ad auditum omnium protulit
et dictu mdubiu dedixit de quo hanc suam de Illis fecit rela
tionem post quod publicu Bandi omnis perpetuo pdicti hoc
hocce pro stucchia in pnotatis Curia pdicti Curie communis
executionis Causa hanc ad hoc eligi fecit ac ipsum ipsis ad
Illustrem Capitaneum eiusdem Comparentem ubi citatis ad hanc
suis de subscripti et continuat remittendo Quem ut hic sub
scripti de Ploche Regni Illustris Regni Slavonie Jeronimus Jeri Sotti
de Ploche publicu recognoscat quia ipsi de Civitate literati sigillati

Nec g̃ missis contenti nichilomin̄s p̃fatus p̃incipales & missos mandatione p̃dicti nunc sempronij palioli sup̃ius requirendo & p̃cipiendo bonorum Magnifici viri Rabbati adhuc hodierni rectoris eiusdem alcoris equos nescio quos quos rapuerat p̃fatus Iannotus actoris & alcuos exinde tenentium oppresserunt consiliarios & concesserunt ad eum & eos aliquotiens insultati sunt nitentes manus attentare eisdem vendicandas actoris propria recepserunt ab equis tunc ipsi causantes equos p̃tamen in absentia eiusdem alcoris & ipsius equos recepserunt amissi equos Item inica causa nec tractus mo̅ppmissionis actoris p̃fati equos p̃ triduum apud se detinuerunt fame & miseria macerarunt contumeliarunt actoris vicinis & ciuibus p̃dicti oppidi actoren̄ dum aggerunt minis diffidarunt ethuc eos diffidant alias plurimas violentias gesserunt & p̃ extra ea omni exactionem fuerunt pene seruitatem publicam cum bonis eorum de oppidi tus subuenerunt & tenent actum. Ideo Dominus cum deliberandum inquisitionem pertinere ad officium Iudicis ordinarij & ad ipsum actorem Iannotum Iudicem officij & ad p̃fatos consules & omnium & singulorum & totum Iudicium & sententias audiendas & diffinitiue ferendas & partem citatam ad huc diem p̃ dictos & D. Iudicem & dies & loca infrascripta & alios quos citatum fuit & fuerunt & quilibet eorum & ad audiendum & letis sup̃ causa actis & hominis & p̃ dicti & nouis decretis & Iudicium & tenendum & ius dicendum & partes actoreas & reas & quilibet earum & licitis & nouendo & sup̃ causa partes & quilibet earum & p̃ dicti & nouis decretis ad eandem & causa & p̃ dicti & nouis & p̃ dicti & nouis & p̃ dicti & nouis

Iuxta Iudicio Pro habitu fecit Relationem Post quam publicatam ba
nitionis poenam de eadem parte Citata ebhonis eius obus pro facienda in
Commissis iuxta Sententiam communis Executione ad Mandatum Loci Capitanei
Regni et Ad quam Executionem Efficiendam se pagladam Iudicium hoc
Ad Annum Sexto Iuris B. C. Pro ad Iuli et Iudicibus peras ad primam par
tis auctoritate requisitionem Decretis Sententiae ex habitione peracta ad
dicit Quam Executionem id est B. peras ere tenebis Idem sub poenis contra
negligentes officiales in legibus Regni Sanitis Ratione vero Pars eandem Exe
nec per de nec duas quas nis Subordinatas impugnare audeat per
sonas Idem sub poena banitionis per petitum quod contra Impugnatorem
ni Sepon Decreti Pro Sentis vigore.

884

Inter D. Bystrouerth et Serenst. Relatio
Inquisitionis

Post missam pars actrix in causa matrimoniali parte
citat fuit et comparat. Relatione inquisitionis cum
Relatis habita
Anno D. Prouidus Segnus Decretor. Doctor Authentica et
Iuratus Notarius Iudicij Secunda ante festum sanc-
ti Hedwigis Vidua Stetit Deo gratias Anno presenti facta
manifestatione coram Officiali et Vicario Loci Dnus
Iohannes Serenst Relatione recognouerat in Senatu Relatus Adalbertus
in Bogadanice Bogarteburch Procurator Actricis Dnus Jo-
annes Serenst Notarius Iurat Consistorii Wratislauiensis alias Notarius
Curie famulatus nec non Dnus Joseph Predicator Notarius sa-
mentis depositis bonis rectis generalibus Curie Regie
et Magne has in parte singulariter et specialiter admit-
damus ut in hac causa Iurium sanctorum Dei Iudicium
Dies secunda Proximus ab hinc in festo Loci celebrandi
Citatis ac presentibus Comparatis Relatis Instantia Instiga-
tionis Actoris Iudicij et eius Relatibus Inquisitionis Dnus Jo-
annes Bystrouerth Tapetarius Loci Decani et Testis Iuri-
bus Secundo pro Citatis Sentimacis pena Citat preco Quia
nuncius tempore cum mandato ad presbiterandum Citatis ad
Ecclesia Parochialis Sancti Egidij Loci Societatis Jesu ad
Limen Michaelis Audiendo missa Sacrificio matutino
Sequentes et missarum Celebrare volente Jn Officiatione
Sacrificij Legum gnarus et Peritus plenus attamen in Con-
sueto curandi Legi Timore Statuti Statuti Procedens missa
manu permittente Relatus Ejusque cum magnatus Jurisdictionis
et accessione animi Spiritus Sancti Fundet Dei Laudes Ma-
gnificentia matutinum Statut Nam Relatus famulus sui ad Eccle-
sia Sancti Egidij Parochialis Nouelli ac loci missarum Jure
Relatus Relatus mandata Dni Curiarum et Notarij ex Relatio-
ne Predicti exequens ad Ecclesiam eandem Quinquagesimi
Impetuosissimi clara assistentiae in Scientia multi Segui-
ti ad Diuina congregati in eadem Ecclesia verbis calumnio-
sis asserens et proferens Actus Statut calumniosi verbis
aggrauata Venire intaminatis actamata intepa acta-
tale gemis actionis aggrauata Tumultus in Ecclesia ex-
citatis populus quasi Dominicis ac pedes Confessionis
et quod ex Legis Diuinis et humanis exceptis Statutis

rehene primo fere Januarii Kalendas Decembris ad quas Decem
bres Pentecostam ineuntis Terre partium etad Emidia et
partium Datum in nostra Regia Terra quarta post Fe-
stum Sancti Danielis Confessoris proxima Anno Do-
mini Millesimo Trecentesimo Nonagesimo Nono: indic
tione nona Pontificatus Sanctissimi in Christo patris et
Domini nostri Domini Bonifacii Divina providentia Papa
Octavi anno decimo Quibus quidem Partibus citatis
Ad instantiam Egidii Valentini Clerici curie
Nostre Officialis Comparuit coram Nobis Iudice
Predicto Procurator ipsius Egidii ex una parte
Ac Petrutius Nicolai Petrutii de Sancto Angelo
Collis Dulcis Inquisitus ex altera parte Qui
Quidem Procurator dicti Egidii petiit dictum
Petrutium Inquisitum per sententiam pro tribu-
nali sedendo condemnari ad restituendum
Eidem Egidio Centum Florenos auri de Florentia
Ratione Salarii Officii Capitanie Terre Sancti
Angeli Collis Dulcis Quos dicebat dictum Egidium
Habere a Nobis Iudice predicto Curie Nostre
Officiali Quos Centum Florenos dicebat dictum
Egidium Habere a Nobis Iudice predicto Curie
Nostre

886

Juxta Relationem Executionis Infrascripti in Bonis infrascriptis Nominatis Officiose P. S. V. per te Manej Georgia primus Subscripti Testis emanati. Actum in Villa Chomentowo coram Nicolao Dzierzano de Chlaty et Proczpasati Wrzelitana ante portam Curiæ ecclesiæ Jeziorensis ante Festum Sancti Hedwigis Viduæ Electæ Dei proxime Anno Dni 1699 coram Generoso Thoma Duglicki Cielotano Juratis et Burgrabio Cr. Wlocl. in Profectu V. de N. Ignatij Zgnatowski Valentini Obrzepski Martini Sandorski nec non aliis Nonnullis Fidedignis ac Actam presentem assumpti Hi Josephi Presentis de Wlocho qui quidem Officiose P. C. Actu faciendo Officij sui Nomen Vigore plenæ Bonorum perpetuæ ac Instantia Honorabilis Dni Nicolai Dzierzano de Chlaty Judicis castrens Wlocl. Actoris Dno Nicolao Dzierzano de Chlaty Judici castrens Wlocl. Jeziorensis in Judiciis castrens Wlocl. Jeziorensis Anno Dni 1699 ethoc vatore Crastino Festi S. Francisci Confessoris Anno Dni 1699 ethoc vatore eandem Curiam Dzierzanensem et Statum Judiciale castrens Wlocl. dum Judicia celebrarentur Interveniendo nulla observata Judiciorum castrens Wlocl. Lentitate et post habita Reverentia Ordinem Juris violante verbis incompetentibus lesionis attramen se se aliquoties ad medium stabb. Judicij castrens Wlocl. prosiliendo Correctionis minando et diffidationum formationis aliarumq; inconvenientiarum et violentiarum proclamationes de his latior illationis Notes et publicatt ad Bona eadem Chomentowo concernendo Jurisdictione gerens tradita Jeziorensi Civitate Publica fundavit quales utroq; manuscripto Nri Josephi acclamare deinceps dixit ad Acta. Nris acclamationem Dnus Ignatius Dzierzanowski Instigator castrens Wlocl. Actor Horum presenti per Comparendo pro tam Bonorum perpetuæ plenæ reproductæ quæ reproducta petiit Executionem de Bonis citati Rei Dni Nicolai Dzierzanowski Generi et Heredis ad versus Generosum Stanislaum Kopacz de eadem Chomentowo subditum nomine Dni Nicolai Dzierzanowski Dni sui his formalibus Za tey Exekucyi Imieniem Pana Mego Mci Pana Mikolaia Dzierzanowskiego Urzędu Sądu Trybunalu na Zamku Jeziorskim Actora Pana Stanisława Kopacza z Chomentowa Subdanego Capias ad Capiendum y tey Exekucyi Pana Mego Mci Pana Mikolaia Dzierzanowskiego Urzędu Sądu Trybunalu na Zamku Jeziorskim Actora Pana Stanisława Kopacza z Chomentowa Subdanego Capias ad Capiendum y tey

pra impugnatione dnus B. attenta causarum presentem pro-
disjudicatione impugnationis aut ulterioris demandande re-
cessionis ad diligabastr Hore proximis nuper obtine in castro
Cracovien adherendo legibus regni de absentis condemna-
tis cabus fanisti remisit et terminum partibus utrisq; assi-
gnavit impugnatori in prallegatis diligastr Hore remp̃s pere-
ptorium decernis corser dedit comparendi peremptoriam. Thomas
Darun dernis corser dedit comparendi peremptoriam. Thomas
Dyalichi vic Notarius Juratus et Bl. L. manu propria indem
tidem suam. Inter dict parcium partibus ex vna vtriq; actora quidem per Sorad
Ignatium Dzierzkowski Castigatorem Judicij ex vtroq; presentis Castra-
per Sorad Ignatium Woder coram Judicio presentem comparat et dicun
Judicialiter controverterz Jurams controversyb Judicii presentis Jonas
se medijs exandatis quoniam Sabato quo ex causarum condemna-
tione ad instantiam dicti petentis sui et obtente vigore earum
condemnationis Executio mobiorum Clementowo peracta fuit dicti
Tribunalis Dni Petricovien agit relationem ex mandato alias
Castren Visa probatione ad Kalendarum eandem condemnationem
Judicialis sui forum Judicii reproduxit proinde hec idem Judicium
attenta eadem relatione Jurati et aliis circumstantiis causa presentis
cum tota sua effectu ac partibus ipsis ad eadem Judicium Criminalium Sedis
Tribunalis Dni Petricovien Regestrum causarum terminum
Sedentarium Lewintalis Sadlipoln
Sedentarium Lewintalis Sadlipoln
Sedentarium Lewintalis Sadlipoln

eidem Actori sup. Bona Thorz et Thorek Coram eiusdem
actis Castrensibus Plocensibus recognitam intra decursum duode
cem Septimanarum ab actu illius donationis ad acta Castrensia
praesentia Plocensia se statuturum submisit et inscripsit n
tamen intra idem tempus statuit nec huiusq statuit per quod
damna Terrestria simpliciter absq quovis Juramento taxanda
succubuit atq super ipso et bonis eius omnibus decernenda
et id qd Juris erit exequendum nihil omnino ut eidem
submissioni suae in toto satisfaciat praesentibus ci
tantur alias Cittone ipsa de praemissis Vaore in diem
hodiernam decidere et ponere partibus ipsis utrisq
Actoreae quidem plro Citata vero per Generosum Ignatium
Welder actis Usogrodiensibus plenipotentem inscriptum
~~et quidem Actoreae~~ Coram Judicio officii praesentis ac subdelegato
Generoso Martino Golynski Venatore Sanctae Crucianensis
Comparentibus et secum Judicialiter controvertentibus quam
controversiis Judicium praesens ac Generosus Martinus
Golynski Subdelegatus Coram se inductis exauditis
teneri docere Actoream partem Cittae parti de Termino
et Contentis Citationis suae adinvenit et ut docent
Judicialiter decrevit et quoniam docuit proinde partibus
memoratis utrisq prosequi innuxit in prosequendo
ulterioribus Partibus Controversiis Coram se inductis exauditis
vero competenti actione adinventa directe respondere
mandavit in respondendo ~~ulterioribus~~ hoc idem Judicium
Cum Generoso Subdelegato decrevit praesentibusq decernit
quatenus Generosus Dzierzanowski Citatus submissioni
suae ad quam Convenitur satisfaciendo Generosam annam
Sarbiewska Consortem suam cum amicis duobus proxi
mioribus iuxta mentem eiusdem submissionis ad
acta praesentia intra decursum duarum Septimanarum
ad approbandam super bona Thorz et Thorek recognitam
donationem statuat idq sub poena Vaorum ~~[illegible]~~ quae in
Casu Decreto praesenti contraventionis praefatusq Generosus
Consortis suae ad approbandam donationem non statutio
nis per hocce Judicium ac suprafatum Generosum Subdelegatum

decernitur et Terminus publicandi eiusdem penae vacationis
in sequentibus Querelarum Castrorum Plocensium Terminis pro
ximius abhinc in Castro Plocensi celebrandis Conservatur
peremptorius et hoc iuxta penam trium marcarum Polonicarum
parti et Iudicio totidem Iudicium quidem ministranti sub
pena vacationis inter Terminos Tactos publicandi et parti vero
sub maiori pena scilicet quatuordecim marcarum Polonicarum
iuxta processum Iuris solvenda quae in casu non solutionis
eiusdem penae trium marcarum Polonicarum decernitur
Mlibus quivis Rus Gnalis ad intromittendum in bona
Citati tam ex vi huius penae trium decretae quam ex vi
quatuordecim marcarum Polonicarum non solutionis correspon
dentia additur solvenda persolvat Hucque in Continenti
Coram eodem officio et actis eius plr Compareas Mlis
Rus Gnalis Honestus Josephus Kresicki de Plocko
falam publicae Recognovit quia ipse Citationis literas
Sigilli pro Terminis praesentibus servierunt ad bona Chomen
tovo feria secunda ante festum Sanctae Hedwigis
vidua electae Dei pro parte Conscriptum Gnosum
Nicolaum Dzierzanowski detulit exportavit et publicavit
ut Iuris est de quo praesentem fecit relationem

condescendat Quamissa Partes utraeque facturae sub poena
banitionis quae interponitur et hoc Limita poena Trium mar
carum Polon' per Partem utramque sibi compensanda Judi
cio vero in instanti inter Terminos Partes publicanda -

891

Actum in Castro Plocensi in Terminis Querelarum Causarumque Officij Judiciis Feria secunda post Festum Omnium Sanctorum proxima Anno Domini Millesimo Sexcentesimo Nonagesimo Nono:

Inter DD. Gąsecki et Mfcum Capreum Ciechanus eductum cum Infirmitate

In termino hodierno ex dilatione anteriore sup. educ. Inquisitionis partis infrascriptae utriusque per Judicium praesens datae et concessae idque ad sequens Querelarum Capitis Plocensis Terminis prius et proxime ab hinc in Castro Plocensi celebrandis pro modernis ex Terminis ibidem Contentis legitima Conservatione Caetera Ipsa in Causis et Actionibus Judiciariis infrascriptis bonis in unum actoratum Combinatis prima quidem Publicatis Inter Instigatorem Judicij Officij praesentes eiusque Delatores Ipsos Thomam Parentem et Nicolaum filium Cathedralis Mfci Stanislai Opalenski Capreae Novomesces Rothmagistri Sacrae Regiae maiestatis Commilitonem et Annam filium Virginem ninupta Gąsecki atque Nobiles Alexandrum Lyski Jacobum Kaminski Jacobum seu Matthaeum Sokolnicki praedicti Generosi Gąsecki famulos et quidem Virginem cum Parentibus famulos cum Domini authore et Assistentia actores ab una et Ipsos ac Nobiles Stanislaum Goryszewski Bonorum Mfci Capreae Ciechanensis Aeconomum et Constantiam Szyszkowska Conjuges Marianna Gąsecka relicta Omnium Nobilis Petri Goryszewski Contra praefatum Ecconomi Matrem et Rosalia Goryszewska Virginem ninupta sororem Josephum Borowski et Catharina Goryszewska Conjuges Albertum Wolinski Praefectum Raytarorum Mfci Capreae Ciechanoviensis necnon Hiacynthum Glewski Joannem Rutkowski Franciscum Czaczewski Christophorum Metrykowski Andream Zywerlunt Adamum

Janiszewski Samarog Paulum Horoszewicz Petrum
Janowicz Michaelem dictum Simonem Lipnicki Micha-
elem Stoszewski Wisniewski Korycki a hoc Raytaro-
ros et Dragones de nominibus et cognominibus ad pre-
sens Actoribus ignotos praedicti Mfici Capnei Ciechanoviensis
Tum Famatt Kaminski Suprascri Gsi Goryszewski Fa-
mulum infrascrarum violentiarum cum praenato Goryszewski
Oeconomo patratores et executores et quidem Maritatt
cum Maritorum Famulum cum Domini Raytaros et Dra-
gones cum Mfici Capnei arithe et assos secundo post
obtinet sup ipsis Contumaciae poena citatt pro eo quia
ipsi i contravenies legibus et constitutt Rni nec poenas
ratione infrascrarum rigorose in ijsdem legibus Rni circum-
scrias metuendo, nisi in levi pendio earum procedere tempo-
ribus modis et locis in protestae desertis primum supradi-
cti Goryszewski Wolenski cum praenato Raytaris Draga-
nis et famulo vi et violenter vario armorum genere ti-
pati cum bombardis ad hospitium Actoris Gsi Nicolai Gy-
secki in oppido Ciechanoviensi consuetus superveniendo su-
prascrum Nlem Alexandrum Zycki famulum absente pro-
tune Domine oppresserunt concesserunt ex hospitio per
brachia et caprona arre ptis ad hospitium suum adduxerunt
sine Innocentem incarcerarunt equum coloris Cissary valo-
ris Centum quinquaginta flores polon cum toto apparatu
et par sclopetorum valoris flor polonicatt Centum fle-
mea valoris viginti flores polon pecuniae paratae duo-
decem flores polonicatt ac eodem Nli Zycki famulo vio-
lenter receperunt et sibi appropriarunt subsequenti
tempore Inculpatt Goryszewski cum famulo suo et praedi-
cto Raytaris Mfici Capnei Ciechan eidem Actori Gsi
Nicolao Gysecki Plosiam pro Iudiciis Cres Ploses ad Cas-
sam protunc Nlem Albertum Rutkowski proijsdem Iudi-
ciis sibi intentatae iter accipienti viam liberam praeca-
interceperunt ad eundemque interimendi vecto ex sclopeto
in caput directo praedictus Goryszewski explosit ictuque
globorum in manu sinistra coniaculatus est his non

Conten

Contentus mio in maiores se se resistendo [illegible]
et excessus, eadem die post solis occasum utrique incul-
pati Gorysiewski et Wolenski cum suprascriptis Rayta-
ris Draganis famulo aliisque militibus Mfici Capnei
Ciechanoviensis numerum viginti personarum excedentes (ut
supponitur cum sexto eiusdem Mfici Capnei Ciechano-
viensis) facto inter se consilio et mutuo condictamine ad
Bona Dgski Hortophorium Curiae Gsi Dgsecki Thomae Parentis
animo deliberato cum bombardis longioribus et bre-
vioribus ad vim et violentiam bene praeparatis more hostili
super inequitarunt iaculaes crebrissimas et bombar-
dis cum periculo incendij Curiae et aedificiorum faciendo
eundem Gsum Nicolaum Dgsecki in duello provocarunt per
fatt Gsum Thomam Dgsecki Parentem seniculum electo
assurgentem unique e Curia exeuntem ut a tantis violenti-
is et malevolo suo intento supersederent submisso ex-
posceno et dissuadente verbis asperis contumeliosis affe-
cerunt contemptuarunt dishonorarunt, suprascriptum Gsum
Annam Dgsecka virginem itidem eum submissa expo-
stulatione ad ipsos venientem contemptuarunt tam parentem
quam et ipsam equis protrusserunt vestimenta dila-
cerarunt ad eundemque Gsum Nicolaum Dgsecki in horto-
phorio Curiae stante directis bombardis plusquam vi-
ginti explosiones fecerunt verbis famae et honori inta-
minato nocentibus contemptuarunt in vita publi-
ca diffidarunt et in huiusque clam et palam diffidant
ita ut nullibi locorum praedictus Gsus Nicolaus Dgsecki
cum suprascriptis famulis suis de vita securus esse possit
aliasque plurimas violentias et iniurias inquiunt pro-
bandas pergerunt quo suo tali temerario progressu
et punibili ausu pacem et securitatem publicam et tran-
quillitatem domesticam ac Iudiorum violarunt leges Re-
gni transgressi sunt poenasque exinde emergentes ac
alias Iudicij arbitrarias succubuerunt pro quibus
super ipsos decerni citantur. Altera vero statutio

[illegible] Indicij Officij plenarie cinaga dela-
lore Inquisitionis Thoma Parente et Nicolaum filium Co-
hortis Officij Plancolai Opalenitij Capnei Regni
Regis Serenissimi Regis Mtis Commissionis ad
Orientalem partem Virginis immaculate Conceptionis alias Mel
Alexandrum Lycki Ductum Kamieniecki Matthiam
Studnicki cum Ecclesia S. Nicolai Confessoris alias
multos etiam ibidem Virginem apud Parentis Comitis cum
Dominis aethe et Consistentia Officialis Cancellarium Secretarium de
cancellum a Sacris Regis Lucensis Capitaneum Seniorum Regis
et Nobilem Stanislaum Lipski Senatorem ad hoc monasterium
cundo pro Actoria Inquisitionis Officialis mais apud nem partis adversa
cialis pro Coquitemus apud ejusdem Magnificus Sanctae Nuncio
chanis Regis Lasiano et Dragonis Nuncium Scholastici Nuncium Regis
tarum ad dicti Officij Capitanei Secretarium Officialis nomi
nem in prosecutionem quorum de Inquisitione apud non constat
nec non Stanislaum Lipski Joannem Kuskowski Stanislaum
Laurentii Stanislaum Nuncium Nicolaum Andream Zyulicki
Adelmum Janiszewski Tomasz Paulum Stanislaum Sebastianum
Nuncium Michaelis dictum Simonem Lipski Michaelem
Stanislaum Nuncium Wojniewski alios Regis Nuncios et Dragones
nes Suos de Nominibus et Cognominibus ad Idem Officium Inquisitionis
tos Indictus quos Lipski Tomasz Kamieniecki Stanislaum
lum Nuncium Nominis ad Ecclesiam Locum Statim Nuncium
Officium apud ipso Officium Actoris Inquisitionis et Actoris
qui Inquisitionis Statione apud ipsi Inquisitionis qui Inquisitionem
Legem et Constitutionem Regni Inquisitionis Indictus Indictus
tione Expressis una cum Statis Inquisitionis Nuncium Nuncium
unum Indictus Officium Officialis Inquisitionis Nuncium Nuncium
necessitatem Inquisitionis Indictus Officium Officialis Inquisitionis
lum Officium Officialis Inquisitionis Nuncium Nuncium Nuncium
Inquisitionis Officialis Inquisitionis Nuncium Nuncium Nuncium
ad Inquisitionis Officialis Inquisitionis Nuncium Nuncium Nuncium
ad Inquisitionis Officialis Inquisitionis Nuncium Nuncium Nuncium
Inquisitionis Officialis Inquisitionis Nuncium Nuncium Nuncium
Nicolaus Inquisitionis Officialis Inquisitionis Nuncium Nuncium Nuncium
Nuncium

Invident Partibus ipsis utriusque Actore quidem p. Emo Sum Nicolaum Gysalu Suo et aliorum Actorum Nomine personaliter citata vero p. Emo Sum Valentinum Klemensiei coram Judicio praesentis comparere ad Juridicam eiusdem comparere ad Partis citatae repositionem dedit et concessit Judicium hocce Dilationem Informitatis uni ex Supra scriptis citatis videlicet Nobili Alberto Wolinski p. ipsum iuxta praescriptum Juris communis medio corporali Juramento comprobandam cum caeteris vero citatis Judicium hocce causam hanc tantis per donec p. eundem cui reposita est informitas medio corporali Juramento comprobatur suspendit suspensamque esse declarat idque ad sequentes Quaerelae Caeterae Hocce Terminos prius et proximius ab hinc in Sessionem Hocce Celebrandos Termino Partibus eisdem utriusque eadem totali in vigore conservato comparendi peremptorio.

Dilatio Inquisitionis inter NN Cywinskie

In Causa et Actione Judiciaria infrascriptam inter Ingressum Judicii Officii praesentis eiusque Delatae Nobiles Albertum Cywinski et Mariannam Swardzewska Conjuges et quique Maritae cum Mariti authoritate Actores ab una et Nobiles Matthiam Cywinski et Hedwigim Gosczynska invicem Conjuges infrascriptam violentiae et injuriae patratae et quique Maritae cum Mariti authoritate et Officio secundo post obtentum super ipsis poenam contumaciae citatos ideo Quia ipsi in contrarium Mandati pendicum Juris publici et sacrosanctae aequitatis procedendo nec poenas ratione infrascriptorum in eisque Legibus Legum desuper metuendo tempore in praestatione expresso eisque Actoribus ex nullis damnis imo Magoreis campis actorum propriis nulla ad ipsos habita occasione ex sola tantum praeconcepta vicinitatis malitia Anseres quidem mactare Actricem vero Contra Sciscitantem occasione mactatae Anseres sine ullo respectu status Militaris eaque apertam Veneficam in praesentia multorum Variis Conditionibus hominum vocare ausi sunt ut defacto eaque vocarunt et appellarunt Honorem in tamen nati qui equi paratum vitae laeserunt praestati citati retroactis

Annis tot injurijs et violentijs illatis verum damna
damnis injuriam injuriis addendo et accumulando fere
in dies et horas eas augendo temporibus diversis per
duos circiter Annos et Holodio Actorum proprio per Acceptio
nem clandestinis temporibus frumenti varij grani et semi
nis Straminis et feni ablationem Actores ad summam
Centum Quinquaginta florenorum post adminimam damni
ficarunt et causaverunt quod frumenta stramina et
fenum ad multiplicem Actorem Amicabilem requisitionem
non restituerunt nec eas recompensarunt et apud ipsos praesenti
Citatione Arestantur, his non satisfacti sed ad ultimam
volendo Actores deducere fortunae ruinam per deliberatam
pecorum pecudum impulsionem et immissionem damna
tam infrumentis quam pratis ad summam 115 florenorum
polonicorum causarunt et intulerunt Aliasque plurimas
violentias excessus ac damna licet non sunt per Mtem Regni
Item visa et coram Actis praesentibus recognita attamen omni
modo Inquirere per testes fide dignos et rei gnaros pro
babantur et deducent per quod eas leges Rni excesse
runt poenasque exinde emergentes succubuerant ad quas
super ipsos et bonis eorum obiectis decernere praesentes utantur Alias
Citatione ipsa de praemissis latione in diem hornam incidere et
provenientes Partibus ipsis utriusque Actorea quidem per Mtem
Mathiam Czyvinski suo et aliorum nomine Citatum per Ipsos
Ignatium Dambrowski coram hodie praesenti comparere et se
indicto controversiae quam controversiae hodie praesentes coram se indicto
exaudiendo ad Affectationem Partis Actoris dedit et con
cessit hodie praesentes Dilationem Inquisitionis Parti utriusque
super contenta Citationis idque ad sequentes Vicerectae Castrensis
Florenorum Ternos prius et proximius a Rhino in Castro Rhe
celebrandos Terminis partibus eisque utriusque Actoris totali in Vigore
Constitutionis comparere perentorie. Hicque in Continenti coram
eodem officio et Actis eius praesentibus comparentibus M. R. P. H. Jose
phus Nysich de Plocho palam publicque Dnit Quin
ipsa Citatione literatis sigillatis per Ternos praesentes servientes

cum Citatis ad bona Czyniec feria Quinta post
festum Sancti Lucae Evangelistae proxime [illegible]
tum et eius primam ex qua poena contumacia est obs
tempestive ante obiectum illi in una integra septimana
detulit exportavit et publicavit ut Iuris est.

Eductum inter Generosos Rosciszewskie

Cum Termino hodierno ad Citatione literali Castrensi Plocensi
tenoris eiusmodi Adalbertus in Boguslawice Boguslawski Plocensis
Plocensis Capitaneus Vobis Generosis Stanislao Principali atque
Joanni Rosciszewskiem de personis bonis quoque vestris quatenus omnibus
mandamus vigore Regio et nostro qua hac in parte fungimur
Capitaneali Authoritate ut in Terminis Iuris Causarum officii
Iudicii feria secunda prius et proximius ab hinc in Castro Plocensi
Celebrandis pulsu ac ferendo Sponsione Compulsatis ad instantiam
Iugis Iudicii nostri eiusque Delitorum Generosi Francisci Rosciszewskie
atque Laboriosi Martini Subditi eiusdem Actoris et Subditorum qui vos Ci
tat et Citatos ad videndum et audiendum attentatum Inquisitionem
per se Actores contra vos Citatos in Causa et Ratione per vos
Circa apprehensionem bonorum seu dictio quarta sibi Actori
Domino per Lesivam et Iniuriosam divisionem Cessae vestris
Suis oppressionis Contemptuationis demum Laboriosi Mar
tini Subditi Actoris sine ulla occasione flagro Concussionis
tandem Circa Coaratione fundorum seu egrorum secundam
divisionem se Actorem Dominum Concernentem eiusdem in manu Ti
nistram Coniaculationis ac interimere omnino velle
Laboriosi Pauli Klosowicz sui Actoris proprii in divisionem
Connotare procuratione et eundem Iniuste possessionis expen
sarum in procuratione Causarum intuitu vindicandi Sanguinis
olim Generosi Fratris sui Actoris et vestri restituere recusatique
damnorum in frumentis et pratis illationis et processibus Cau
sarum ac ipsis protestationibus de premissis lationibus vobis ad Iu
dicium officii Praedicti instituta et intentata educi eductam
Coram Iudicio officii Praedicti aperiri et per hocce Iudicium
per legi poenasque ex eadem apparentes pro qualitate

Josephus Kreselki de Flocko palam publicque recognovit Eius
ipse Citationis literas sigillatas pro terminis praeterea servientes contra
Citatos ad bona Kobylaczka feria quinta post festum Sancti Lu-
cae Evangelistae in vim praehabendorum Directorum contra supra posi-
tos in Culpatos positorum et declarandae Innocentiae detulit expor-
tavit posuit Reliquit praeterea familia Curiali publicavit ut Iuris est
in Reatu vero in causa ratione per se Actorem vivente Pa-
rente substantiae ac fortunae dilapidationis Bonorum non cum
integris ac sufficientibus Consemnationibus restitutionis imo ac
si earundem Consemnationum desolationis condemnare ac si in Iudicio
Tribunalitio Petricoviensi deliberate ex deliberata malitia permissionis
habitoque quodam Conductimine cum Hospo huic victere in
fraudem ac si vestram inscriptionem et documentorum ad memo-
rata bona pertinentium praedictis Hospo huic victerem Commoni-
cationis applicationem et idem eiusdem condemnationis obtinere
permissionis Aedificiorum Habitorum ruinationis ad Exdi-
visionem praeiudiciosam ac sic coactionis ac aliarum violentiarum pa-
tationis

Decretum Evasionis inter [illegible]

In Causa et actione Judicia via prosecuta Inter Prodigatorem officij [illegible] Actores Egnoto Velerian de Vmeregyhaz et Anna eius hoz ho vxor Conjuges ad[illegible] Nolelem Joannem Melone vxorij famulum et quod de Mansiled cui Mariti fumulet cui Dominorum attentate et assistentia Actores a bona et Nobile Petrud Nadrosdi et Hedwigim horeo bordia minorem Conjuges ad[illegible] Felicianam et Marianam Nadrosdie filias Virgines minupt[illegible] Laboriosos Paulum Martini nec non Hedwigim relicta olim Laboris Mi chaelis Subditos de Villa hozdi nativos ex cessivos et quod em Mansiett cui Mandi filias ad Parentel Subditos ad Dnorum au thoritate et assistentia Legendo post ostentat. Supplicat pdnam Contumacie parte absentis Citatos deo Juris ipsis in Contrarium curijs publici et dgitatis procedendo nec pdnas vane in scriptor excessum. Severe et rigorose in ysdem legibus descriptas minime formidando tempore certo ad electi feria quarta post Dominicam ad exactis mensis proxime futuri et quod eum primum pdicta mulcta Nadrosdia Contort Gandem Actricem Consortem adhe riamq suam advenientem acres Dnum vxorem suum mentorat amicabiliter accomodatorem Dotem dumentorat valide cum ea melioris effectu op tenet ac post cui in culpabili Felicianna et Anna Nadrosdie filiabus Consortum Colapha sera ut Vulnera in obductione spem sanata infligerunt nec his Contenta verum insequenti tempore videlicet feria sexta ante festum Sancti Hedwigis Vidue Electe Dei in Anno proxime futuro Gandem Actricem Consortem ad proximam fabalibus sitis in Campis pductis hostium proprio baculo cum custe Convulnerarunt Vulnera licet non tunc obductam omnimoda tamen inquisitione probabuntur ad extremum pdictus Laboriosus Stanislaus supervenendo ad curiam asserum eiusdem ex[illegible] Gadem Actrice Actorum gallos in numero decem vi et violenter accepit et sibi appropriabit in supplicatus in culpatus Nadrosdi Gisde Actoribus portus quadrigentalem ex hiem apercellis in Campis Magoreis pronota mogilchonem Actorum inter fecit que his Contentis in Maiores desolutus ausus violentias inferendas damna multa infrumentis [illegible] Sabbatis Septem Lordei Septem

ad quos pertinet pandi hasg anno q̄ sentē cui subditi
suis Compalulabit sylvas in eisdem bonis hasis excrescen per
ce absq̄ arborum Cæterarum penitus desolabit damnū hosta
bile in eisdem sylvis sicut detrimen Constabit hic in Cancellaria
ad Celebrāde Judicij Curia festū Sancte Marie Magdalene nō
proxime Ventur q̄ salvis Illis dictis Verbis dedecentibus assert
Contempsit alias q̄plurimes Volentibus peregit et perege
runt per q̄d Contra Legem Regni excesserunt pēnas q̄ inde
emergentes incurrerunt ad quas tup ips dicerunt q̄ sentēciā
Citandum alias Citatione ipsa deprimissis latis recedendum
fuerunt Judicium ipsum deprecantibus ipsis actoris q̄ reorum
quidem q̄ Nobilem Valentinum de Vngaria filio et alioru impetrand
nomine Citatas venit q̄ Gaudardo armigero ipsis coram Judicio
q̄dicti Comparentibus et sicut Judicium alter Controvertentibus
quarum Controversiis Judicium q̄tenus Coram dicto Judicio
nō decernit q̄ sentēciā q̄ decernit quatenus Citatis Contra
Citatione nis medio Corporali Juramento evadant idq̄ in seq̄ntibus
Querelarū festivitatibus Placens Celebrandis in termino partibus eisdē
utrisq̄ ibidē de futuris in vigore Continuato Comparendi peremptorio
Jterū in Continuantibus Coram Judicio et actis eius q̄ tūc
Comparentibus Illis Regni Angliæ Hostiarius Jozephus hospitalis
de Placho patrie publicus recognovit qua ips Citationem
literalē sigill q̄ter mencionibus Citatibus Contra Citatas
ad Bona hosdē Abbatis post festū Sancti Lucæ Evangelistæ
proxime Venturū et eius primam die qua poterūt Continuandi
et obtenq̄ tempus dive ante obtentionē illius in una in regia
sepdimaria de talis exporta ri possit velig emit et publicari
ut Juris est

Dilatio producendi processus Inter Ill Abbē hosdē et
Diaminske

In termino hodierno ex Citationis literali Jacobus Placens
Thomas Segurensis Ild Albertus de Bogeslaus de Bogeslaus
hosdē Placens Plonskens etc Capitaneus Vokes Judices Vigatorii Judicij
Castri Placens et Joannes Dezmont dē Burgravio Castri Placens
eius dem ut de gatoris Partis ad hoc vendi ex officio per hosdē Judicem
Vestris generaliter omnibus Vigore Regio et nostra qua hac in
parte Jungemur Capitaneis alicuius vetare mandamus ut
in dicti nostri Querelarum Causarum q̄ officij Judicij Curia

Decretum Solutionis Inter NN Szemplenskie et Nowowieskie

In Causa et Actione Judiciaria infrascripta inter Instigatorem Judicij Officij praesentis eiusque Delatorem Nobilem Simonem Szemplenski Actorem ab una et Nobilem Gregorium olim Laurentij filium Nowowieski parte ab altera Citatos in haerendo officioso arresto ideo quia ipse in Contrarium Legum procedendo eidem Actori Vestem supernorem Valoris quadraginta florenorum Rhenensium et calceos rubros Valoris quindecim per Milites Ducatus Prussiae a Nobili Jacobo Semplenski filio actoris recepit apud ipsos praesentes eandem nec ad requisitionem Nobilium officiosum arrestum Mli reddere et restituere nolunt imo recusant Citantur igitur ad videndum et audiendum ipsos ad restitutionem praefatae vestis ac Calceorum per sententiam Judicij officij praesentis stringi idque quod Juris erit exequi praesentibus Citantur alias Citatione ipsa de praemissis latiore in diem hodiernam incidentes et provenientes partibus ipsis utrisque Actore aliquid personaliter Citata vero per Nobilem Michaelem Nowowieski suo et aliorum Citatorum nomine Coram Judicio praesenti Comparentes et Sciendum Judicialiter Controvertentes quarum Controversiis Judicium praesens Coram se inductis et exauditis teneri de termino parte in actore ad Citatae parti de termino et Contentis Citationis suae adinvenit et ut doceat Judicialiter declarat et quoniam docuit proinde hodie Judicium partibus utrisque ea in Causa experiri incunxit in prosecutione vero memoratum Judicium Ulterioribus et Michaelem Controversiis Coram se inductis exauditis decrevit ac praesens decernit quatenus Citatus prout pro veste pro qua res est florenos viginti triduque Prutenicae monetae dedit medio Corporali Juramento Comprobet eandemque ipsi actoris si vult vestem eandem recuperare solvere idque in instanti ad quam ipsi pronunciandum Juramentum rotha Judicium hocce Mtis Regni Generalis Honestum Josephum Krisicki de Plocko Judicialem addidit et deputavit quod Juramentum idem Citata flexis genibus ad Immaginem Crucifixi Domini observata illique debita solennitate in facie Judicij officij praesentis rothisante coptr fecit et praestitit

Iua Compro baono ne attenta lispe fata Judicu de recur
p sen dg decernit quatenus Actor Summa candem Cata q
solvat dg in seguendas Iuxta relatu Cas Termy Placen
Termin prius et prosimius ob hanc in Curo Placen Celeb
brand is Termin o partibus eisd vtriusq; ciuit dg tota in
vrg ore Constitut Comparentibus p ve negotio Cata dg
verb Actor vestem prosequendo a Summand vel ipm at per
tes utriusq; facturd sub pdna Bantio nis quod in Possessem
decreto stetur Contra vero nis ipso loco Judicu decer
nit et Terminus eisdem publicand pdnd Bantio nis in dd 905
seguendo et signat et assignat atq; constituat et hoc Juxta
pdna Irid Marcabrd Polonus pte partem vtra dg Judicis
stet vsq; Compensanda Judicis quod in rasura vti sub
scripsi Compensanda pdna Bantio nis inter Termin et actas publicanda solvenda
et solvant

Decretum Compro bano nis inter mho contendor
In Causa et actio ne Judicia ria mpra dompta inter Nobilem
Abraham um Lembrus dii actorem d vna et Nobilem Albertum
Lebrus dii parte al altera Citata d eo Juia pte in Contingd
Leg io procedendo Judem actori pulch valoris quam decem florenos
Polonos et Semiros florenos pte actore in pfato Cita to
accomodatis vsq; deve et debent tractare nio vult Citadg in ad au
diendu et videndu dari et ludi ad vos Judicu no pfat pulch et leg
Latio nem semiris florenos polonos pte tenet dd Judicu offerri
pte nis strangi dg qd libris exhibi et legi fieri, aliasq; Citatione
pte nis Strangi dg qd libris exhibi et legi fieri, aliasq; Citatione
ypsa despensis Latio ne mdum habuerunt procedendo et pro
vencij pro rata dg ypsis vtriusq; actoru quid pte Nobilem
Abraham Lembrus dii Citata vero pte Nobilem Albertum
Lebrus dii Coram Judicio pfato vti Com pa vero et secud Judi
cialiter Contra vertens quand Contrarie dys Judicud
pfatus Coram se induc dis ore audit is decreuit ac pfatus
dg decernit quatenus acta Contentat Cata nio nis medio
Corporali Juramento Compro bat dg in seguendis dg
Quare lata Cadem Placen Termin is prius et pro rata
minis ab hinc in Curo Placen Celebrand Termin us partibus
eisdem vtriusq; ciuit dg tota vti vgore Constituat Compro
band et pronunciand fuerio

306

Decretu[m] compro[ba]tor[ius] Stephowo Hedrz

In Termino hoc uerso celebrato ne antenore in firmitate iuris
ex[tra]ordinis Status vad[e]at Nobilis Hedwigi Hredrostka vrsorgitad
dg ad Sequentes Querelarum Castrens Stocen Termin[os] et post
modernos Cum Sibmonit vad[i]um Curiae legitima Conservatione
facta et p Jud[e]x Cur[ia]e Concessa et hac in Causa et Actione Judi
ciaria in[tra]scripta inter Nobilis ad[ver]sar[ios] Actor[es] Andream Hedrostki
Delatores Nobiles Martinum Hredrostki et Lucam Hrabowski in
uicem Con[iu]ges Actores ab una et Nobiles Casimirum Stephowski
et Annam Hredrostka Con[iu]ges Hedwig im Hredrostka
olim Nobilis Stanislai Hredrostki Relictam Con[so]rtem vad[i]um
ad Terminum vid[e]l[ice]t Hredrostka olim Nobilis Joannis Lukowski
Con[so]rtem Delatricem Viduam et Laborios Josephum
et Sabinum Stephowski Con[iu]ges cum aggressem famulo
et mariscalco Wanka Nobilis Valentini Hredrostki Subdit
Secundo post obtentam p[ro]hib[itionem] Contumaciae Superscriptis partis
ab altera Citatos ideo quia ipsi tempore imp[ro]testationis
excepto post recessum Actoris de oppido Biechow Rendensis
publicum quo hinc Celebrari Solebat Laborios Josephus et
Mariannus Iwanka ex mandato Dominorum suorum vulnus
ex halabardis eius[de]m fodida carnalis indorniti Actorum ad
traxerunt et eumdem adtractum in Contemptum et opprobrium
dereliquerunt cui facto et ausi[bu]s superscriptis Nobiles Hredrostka
Stephowska et Lukowska adstando verba Lesiva dissipato
ria orga Actores proferebant eotempore Con[so]rtem Actri
cem telis defendendem et occasione fodidae carnis adtractae
ex postulantem impetrare in culpatos Hredrostka et Stephowska
violente irruerunt manus iniectu illo respectu et occasione
baculis Con[tra] eos sumpt[is] Con[tra] vulnerarunt demum Actorem ma
ribus ad diuinendas vires et Contendentes res accurrentes vide
Con[tra] vulnerarunt vulnera specificata in oblectationem fecerunt
his non Contenti verum in uxorem irruerunt addendo amno
nunc curren[ti] damna multa infrascripti prout protestatio oblo
quio ad ducentos florenos Polonicales inducunt
ac post tale sequenti tempore ex informatione dicti Hredros
ka Actorem gravium per vias propria ac pellendo relicta Hre
drostka Commota odio verberavit in vita actorio dissuasit

et huc usq omnes inculpati diffidant et diffidarunt alias
plurimas violentias pegerunt presentibus citantur alias
dilatione eadem infirmitatis anteriore de permissis latiore in
diem hodiernam incidens et proveniens eidem partibus ipsis utriusq
Actorea quidem pter citata vero per Nobilem Casimirum Slepkowski
suo et aliorum citatorum nomine coram Judicio presenti comparens
et seu Judicialiter controvertens quarum controversiis Judicium
presens coram se inductis et exauditis decrevit presentibus de
cernit quatenus Nobilis Hedvigis Niedroska dilatio infirmi
tatis hoc eam causa receptis satisfaciat idq in instanti
ad quam ipsis pronuntiandam Juramenti Rothae Judicium hocce
Illem Regni Generalem Honestum Josephum Krisyckiedes Plockiensem Judi
cialem addidit et deputavit quod Juramentum est ipsi per par
tem Actoream indultum quo Judicio presens attento cassataq eadem
infirmitate depositionem Inquisitionis suo coram Judicio hac
in causa eductarum Partibus memoratis utrisq iniunxit
et quoniam reposuerunt proinde ad lectionem earundem in
quisitionum condescendit quibus lectis et bene perpensis pro
piores et Actores coniuges ad comprobationem tam vulnerum
quam et damnorum pro quibus agunt hoc idem Judicium adm
venit et decrevit presentibusq decernit quatenus eadem vulne
ra et damna salva moderatione taxe eorundem Judicio suo
reservato medio corporali Juramento comprobent idq
in sequentem Jurelarum Castrensium Plocensium celebrandis
termino Partibus eisdem utrisq ibidem totali in vigore
conservato comparendi per emptorio quantum vero atti
net alia contentam citationis hoc idem Judicium decrevit quatenus
citata eadem contenta medio corporali Juramento
cradant idq mandem sequentem termino Partibus utrisq
ibidem totali in vigore conservato comparendi per
emptorio

907

Cruc. Infirmitatis Ostasceuo Lodiensi

In Termino Hodierno ex Adcitatione literali Fabricij Placensi Jenoris Cum mo D. Ecclesiae in Corpus Laurie Corpus Laudi Petrensis Florentinus & Capneus Prot. Collegii Joannis Laudensis. Cæsi Rudis & ignorantis Bonus tuis galeomnibus mandamus Vigore Legis & Nostra Jua hac in parte Jurisdictionalis adhuc Vi in Termino Liberetur Causarum officij Judicij. Fera Secunda proxime & proxime Mensis Aprilis in Castro Placensi celebrandis pro Expeditione Comparendi & notandum Signo officij Nostri Juxta Relationem Nostrum Fabricij Ostasceuo & Magdalene Rubinola Jongum Actorum Juris Et quidem mandato cum mandato auctoritate & assistentia Curiæ ad Videndum & Audiendum Jum Competens de Agendum Executionem Vigore pend Infrascripti Stato & hoc in Causa Mone & de Bullemorationis sub celebratione Reducionem Ipsi Actoris Laudensi Celebrato quam multis Temporibus affectuosis Veritatis Litis ex Combardo Jonjurationis Adhuc Violentiarum Ipsorum processuum Causa de his Bonis obtendi Adhuc Et id quod Jamis erat exequendo in Castro Placensi Fera Quarta proxime Festum Sancti Luce Evangelistæ proxime Anno Dni 1629 Indictionis Secundum Inde Et Quemadmodum Partibus Hinc & Actoris quod de Mandato Jure Et Ordine Ipsi Partes Stare vero Et Judicium Probolis quod Juo Et Sent Comparuit ad Judicium Causa Omnia Partis Citata Reperta rem Decreto Et quemadmodum Hora Diei Rem Infrascripto Signo Officiali Fabricij Juxta Locum Juris Comunis mihi Corporaliter Comparuit Comparendo & Ad Sequentes Jc. Juge Jn Comparet Coram Eo Ipse Comparendo Ad Et Jn Jure Fabricij de Placentia Velignouit Causa Jure Citationis Ipsi Comparendi Ostasceuo & Magdalene Rubinola Jongum Actorum Juris Et quidem Mandato Cum Mandato Auctoritate & Assistentia Curiæ Ad Videndum & Audiendum Jum Competens de Agendum Executionem Vigore

Sub Actu Feriae secundae ~~[illegible]~~ post 7.

Inter Gnosos Grembecki et Forawski Tribunus

In Termino hodierno ex Decreto anteriore Deliberationis Supercontroversias partium per Judicium praesens factae idque ad sequens Querelarum Capitis Plocensis Ternos prius et proximis ab hinc in Capitulo Plocensi celebrandis ut pote modernos cum Termino ibidem contenti legitima conservatione Hac in Causa et actione Judiciaria infrascripta Inter Gsum Petrum Grembecki actorem ab una et Gsum Vladislaum Forawski Tribunum Plocensem de persona bonisque ipsius generatis ab altera Citatis post translapsum Terminum seu post translapsos Terminos si qui sibi actori ob non prosecutionem Causae praesentis sunt translapsi nempe ad paratam Scriptionem occasione Summae Septingentorum quinquaginta florenorum polonicalium idque ex Summa Originali Mille Quingentorum florenorum polonicalium in sorte Bonorum Forawino modo Devolutorio per Conventum Oboriensem Ordinis Carmelitarum Strictioris Observantiae Actis Authenticis Regni transfusae non per solutionem ulterius cum ipsis ea in Causa Jure procedi idque quod Juris erit exequi praesentes Citatur alias Decreto eodem anteriore Deliberationis de praemissis latiore in diem hornam incidentes et proveniens Partibus ipsis utrisque Actorea quidem per Gsum Paulum Grembecki, Citata vero per Gsum Valentinum Klemiewski coram Judicio praesentes personaliter Comparentes et secum Judicialiter Controvertentes. Quarum Controversiis Judicium praesens coram se inductis exauditis, expediendo suae anteriore deliberationis Causam hanc, facta solenni contra praefatam partem Citatam ratione indebitarum secundarum prosecutionis manifestae Quod subsit Judicio Sacrosancto Tribunali Regni, ad eadem Judicia Ordinaria Generalis Tribunus Regni Petricoviensis cum toto eius effectu ac parte ipsis remisit remittitque praesentes et Ternum eisdem partibus utrisque in praeallegatis Judiciis Ordinariis Generalis Tribunus Regni Petricoviensis ibi ubi de Jure venerit praefixit assignavit et conservavit prout de facto praefigit assignat et conservat Comparentes praemissis Decreti praesentes Vigore.

909

310

911

912

[illegible]tione ipsa de permissis latiore indiem hodiernam
incidens et provenientes partibus ipsis utrisque Actore a quidem
per Nobilem Mathiam Czywinski suo et aliorum
Actorum nomine Citata vero per Generosum Ignatium Dom
Czywinski Coram Iudicio praesenti Comparens et secum
Iudicialiter Controvertens quarum Iudicium praesens
Coram se inductis ex auditis ad effectationem
partis Actoreae dedit et concessit Iudicium hocce
dilationem inquisitionis idque adsequentes Iuere
larum Castrensium Plocensium Terminos prius et pro
ximius ab hinc in Libro Plocensi Celebrandis
Termino Partibus eisdem utrisque illidem totali in
vigore Conservato Comparendi peremptorio
Coram eodem officio et actis eius per
sonaliter Comparens Misterialis Regni
Generalis Honestus Iosephus Krisiecki
De Plocho Iudicialis palamque publice
Recognovit quia ipse Citationis litera
lis sigillatas pro terminis praesentibus
servientes Contra Citatos ad Bona
Czywino gorne feria quarta post Festum
Sancti Lucae Evangelistae proxime praetenti
ex quibus poena Contumaciae est obtenta
tempestive ante obtentionem illius in una in
tegra Septimana detulit exportavit et pu
blicavit ut Iuris et moris est atque idem Mis Reco
gnovit quia ipsis habitis secum Nobilibus Valentino et
Antonio Czywinskie in evidentius testimonium
Coassumptis ad requisitionem eiusdem Mtis Mathiae
Czywinski fuit in Campis Bonorum Czywino gorne
feria quinta post festum Sancti Bartholomaei Apli
proxima ibidem Siliginis hiemalis sulcos decem per stadium
unum et in alio Campo sulcos sex eiusdem Siliginis hiemalis
per stadia 3 hordei sulcos octo per stadia tria brasicae
sulcos octo per unum stadium per Mtem Albertum Czywinski
Compabulatt Conculcatt et in nihilum redactt
vidit et delite conspexit de quo praesentem idem
misterialis fecit relationem et poenas quae inde
emergentes succulverunt

#

Inter GG Cieszewski et Strusienski Conj[illegible]

In Causa et Actione Iudiciaria infrascripta inter Insti-
gatorem Iudicij Officij Praes. eiusque Delatorem Ipsum Jo-
annem Cieszewski Actorem ab una et Nobiles Jaco-
dum Strusienski et Theodorum Czachowska iniuriam
Coniugis et quidem Maritatt cum Mariti assa de perso-
nis bonis ipsis generatt obos secundo post obtes super
ipsis contumaciae poena parte ab altera citatt ideo quia
ipsi non metuendo poenas ratione infrascriptorum sanci-
tas tempore certo in protestae expresso frumenta varia
ex vario semine excrescentia quae deliberata pecorum 915
ipsorum immissione conculcarunt compabularunt in-
nihilum redegerunt, seper alias ryki actoris pro-
prias interceperunt combusserunt visione debis
latiore existente Actorem verbis Nobilitare genus
tangentibus affecerunt contemptuarunt arbores
ad focum et ad alias res idoneas in Bonis Gnatij
exciderunt prata Actoris confalcastrarunt fe-
num ex eisdem collegerunt, quod actore summo-
pere damnificarunt, aliasque plurimas violentias omni-
moda Inquone probatae perpetrarunt per quod con-
seges Regni excesserunt poenasque succubuerunt pro-
quibus super ipsis decernes et id quod Iuris erit exe-
quendum praesentt citantur alias citatione eadem de pre-
missis latiore indiem hodierna incidendum et prove-
nies Partt ipsis utrisque Actorea quidem personatt citata
vero per Ipsum Adamum Sekowski coram Iudicio Officij Praes.
comparet et secum Iudiatt controversiae quarum contro-
versiis Iudicium praeteris coram se inductis exauditis
decrevit praesentt quoque decernit quatenus actor damna sibi
per citatt illata medio corporali Iuramento comprobet
idque in sequentt querelarum Cres. Ploc. Terminis prius et
proximius ab hinc in Cro Ploces celebrandum Terno partt
cisque utrisque ibidem totali in vigore conservato com-
parere praemptorio, Hieque in continenti coram eodem
Officio ex Actis ines personatt comparens Mialis

[illegible] Honestus Josephus Kresicki de Plocko palatinus publicus recognovit Jura ipse citatus literatus sigillatus per Ternis per Ternies edidit cum praefatis citatis ad Bona Drozdy Rycharcicze Feria quinta post Festum Sancti Lucae Evangelistae proxima Anno praesenti Tum et eius prima ex qua poena contumaciae est obtenta tempestive ante obitum illius in una integra septimana de tali exportatione et publicavit ut Juris est. de quo [illegible]

816 Dilatio Inquisitionis inter M. Kresicki et Minskie.

In causa et Actione Judiciaria infrascripta inter Instigatorem Judicij Officij Pentis eiusque Delatorem D. Joannem Cresenski Actorem ab Una et Nobilis Gregorium Minski et Catharinam Cresenska invicem Coniuges infrascriptos excessum Patratores et Executores parte ab altera Secundo post obtentum super Ipsis Poenam Contumaciae Citatis et quidem Maritus cum Mariti inhaerendo Protestationi et Obductioni vulnerum coram Actis publicis Regiofactis ad quam Poenam in toto dirigitur Actio propriis per ipsos Succulatis et demeritis ex eo Quia ipsi tempore certo in protestatione expresso Certum fundum in Bonis Hedericzyno Situm per Actorem jure hereditario acquisitum Vi et Violenter receperunt Possessionem suam applicuerunt Avenam in ipso per Actorem conseminatam confalcastrarunt in Commodum Suum converterunt Actorem super eundem fundum advenientem innocuum inermem a tergo Insperate furcis ferreis in Caput enormissime et ferme lethaliter praedictum Maritum convulneravit et Vix non interemit et de facto interemisset Ni Actor Providentia divina Salvaretur Sermonem ipsi exactissimum in intelligibilem Mutavit Morbum paraliticum Causavit inculpata Vero Consors Actorem Verbis Nocivis affecit contemptuarum Devivis eundem non Sustulisse Maritum suum Vituperavit in posterum interimendum Mandavit Nec hoc contentum excessu Verum Violentum violentis addendam Actor a Tam crudeli convulneratione lethaliter decumbebat et Vix Vitam cum Morte non commutavit prata confalcastrarunt fenum collegerunt alia pecoribus depabulaverunt in Nihilum redegerunt de quo Visionis Latius testatur Aliasque plurimas Violentias in protestatione expressas peregerunt per quod contra Legem Ius excesserunt poenaque succulserunt per quod

proquibus sup ipso Citarendis Citantur Acta
ipso a de Praemissis latiore indiem incidenti a pene Partibus
ipsis utrisque Actoreae quidem pnnlr Citata vero p Dnosus
Adamum Szpkowski Coram Judicio praedicto Comparendo ac
cum Judicialiter Controversiae quarum Controversiae Judici
um praedictum Coram se Inductis exauditis ad affectationem Par
tis Actoreae dedit et Concessit Judicium hocce dilationem
Inquisitionis Partium utriusque sup Contenta Citationem et protestationem
idque ad Sequentem Videlicet C. Plocensis Dnos prius et proximi
us abhinc in Castro Plocensi Celebrandos Termino Partibus
eisdem utriusque ibidem totali in vigore Conservato Comparendi
de peremptorio. Hucque in Continenti Coram eodem Officio
et Actis eius pnllr Comparendo M. R. P. Honestus Josephus
Presulski de Plocko palam publicaque Recognovit Quia ipse Ci
tationem Literalem Sigillo pro Dnis praedictis Tenentibus Conscriptos ad
Bona Rycharcice Feria Tertia post Festum Sancti Lucae
Evangelistae Anno praedicto tum et eius primam ex qua pro
ne Contumaciae est obtenta tempestive ante obtentionem illi
us in una integra Septimana detulit exportavit et praesuit
reliquit et publicavit ut Juris est.

Dilatio Inquisitionis inter DD. Slinskie et
Bilinskie ac alios

In Causa et Actione Judiciaria infrascripta Inter Instigato
rem Judicii Officii pertis eiusque Delatores Generosos
Joannem Bromierski olim Andreae filium de Brumien
et Raphaelem Slinski olim Alberti filium Necnon Da
mianum Bromierski filium olim Alberti et Justi
nam Slinska Consortem ipsius in iuvenem Coniugem Acto
res ab Una et Generosos Jacobum Parentem Stepha
num Ludovicum et Joannem Tum Matthaeum filios
ipsos Thomam filiastrum praedicti Tusi Jacobi per
manum Bilenskie in Ptaliszewo Sidredes Samuelem
Suchanyski generosum Ex fati Jacobi Bilenski
infrascripti Violentiae et excessus Mutuos et indi
nisco patratores et Executores Necnon Notulos Alber
tum Wilamowski de Wiardowko informatione et
inductione personali quoad patrandos excessus assisten
tia Coneum Adamum Matabski Antonium Joannem
Adamum Bartholomaeum Victorinum Valentinum

818

...am Lucam Poscickie de Poscicze Eustachium Posto-
ski Tum LL Mathaeum Zembek et Leonardum de
cognomine ignotum Praefati Jacobi Bilenski subditos
omnesque supra fatti Bielenskie ac Sucharzenskiego
assistentes et coadhaerentes mandatorumque promptissi-
mos executores ac unanimes cum ipsis nefandi infra-
scripti facti cooperatores principales tum Mlocka
contenti in culpati principalis Gsi Jacobi Bilenski Bar-
tholomaeum Joannem Hieronymum Sucharzenskie Stani-
slaum Gluszkowskie Petrum et Gasparum Glinoziecki
Martinum Matthaeum et Joannem Zabowskie Casimi-
rum Parentem tum Casimirum et Stanislaum filios
Rykaczewskie dictos Kempowie Stanislaum Parentem
et Albertum filium Pyckowskie de Rykaczewo Ludovicum
Konarzewski et Marianna Zakrzewska in vicem conjuges
in citatione sua sub consilio comprimentes parte ab altera se-
cundo post obtentum super ipsos poena contumaciae et quidem
Maritatis cum Maritorum filiis cum Parentum subditis
cum Dnorum authe et assa citatis peremptorie pro eo quia
ipsi praetertim principales cum suis coadhaerentibus non attentis
delictis attendentes legibus et constitutis Regni ~~circumf~~
nec poenas contra infrascriptum nefanda patratum sat severe
et rigorose ijsdem legibus et constitutis Regni circumscriptas
recitatis in eisdem spretis tempore modo et loco in protestatione
expressis ausi sunt et temere praesumpserunt vi et violenti
manu bene forti et armata quilibet principalis bombar-
dis tribus pulvere sulphureo et globis bene oneratis existens
punctus nescitur qua animi intentione cum vexillo militari
alias ze maczkiem ad villa Wolka actricis contra Gsi
Damiani Bromierski Juri obligatoria subiecta supra inequi-
tare ibidemque ~~de eadem~~ coram subditis de eadem villa acto-
rum hinc innocentum personarum gravium et notarum nullius
mali et culpae praesentiarum honorem nihilare qui aequipa-
rati vitae laedere tandem praefato Gso Actori Raphaeli Glin-
ski furtum ipsi quoddam et nunquam probabile obijciendo
ac si de Granario frumenta varij generis in Boris Pla-
ciscuo sita in aliis personis auferre et ad praefatam villa
Wolka curia actoris Gsi Damiani Bromierski sacerdotis

denehere debuisset ubi nam sit et Commun-
genter inquirere et Dum actor praefatus Ejus Glinski e-
ni passu nullius criminis reus mio bona fama et ho-
nore Nobilitari existens reputatus de Bonis Krasiano
Ejus Gabrielis Glinski fratris sui propriis Curiam a-
ctoris Ejus Damiani Bromierski soceri sui profectus
esset Suprafati inculpati omnes Principes et Coadiutores
inter se triumphantes via libera intercepta directio bom-
bardis super eundem Actorem Glinski innocentem pace et
securitate Publica fretum insperato irruere moxque contemptu
are prout primum de facto praedictus Jacobus Bilenski de-
scendens de equo his formalibus Actus mi Zlodzieiu
cos mi Spichlerz wyhradt alloquendo contemptuavit diffa-
mavit tandem receptis ex illo Schlopetis et framea arre-
ptum per capronos aliquos collaphisavit Scutica flagel-
lavit terrae prostravit prostratum genibus contenteavit
verberibus ligavit omnesque Principes prolatis ad Severbis
Wigz tego Zlodzieia strictionibus funibus manus
ipsi ligarunt ligatisque manibus praeincto funibus
ipso gutture publice et manifeste ad illum aliquotiens
iaculando ad arborem ut pote pruna deduxerunt de-
ductis his ad se prolatis formalibus obiessis sam bo-
mi ciebie obiessemy in eadem arbore Bonorum trulla
suspendere voluerunt ibidemque sub eadem arbore ut a-
gnum innocentem ligatum de incarcerati invigilantes
praefati subditi ipsi circa eundem cum bombardis bene pre-
parati ad stantes reliquerunt ipsi quoque praedicti inculpa-
ti Principes et Complices non contenti praemissis in equis
turmatim et armatim ad hortophorum Actorum Bromier-
skich Coniugum processerunt super inequitarunt ibidemque
actore Ejusdem Joanne Bromierski insperato praeven-
tum his formalibus alloquens verbis Actus mi Zlo-
dzieiu aliquos collaphisarunt et Scuticis graviter cru-
deliterque flagellarunt atque funibus ligarunt bom-
bardisque ad illum directis enormiter concusserunt
vulnera in obductione et protestatione descriptio intulerunt
invita actorum diffidarunt res receperunt aliasque

919

[illegible] violentias in protestatione specificatas perege-
runt Quo suo temerario ausu punibili ac damnabili pro-
gressu pacem et securitatem publicam violarunt bombar-
dis abusi sunt ex indeque poenas ora has Judicij seu
officij arbitrarias una cum revocatione famae ultimae
intaminatae ac restitutione rerum succubuerunt et quili-
bet illorum iuxta demeritum facti et excessus succubuit
pro quibus supra ipsis decessis praescriptis alias citationes ipsis de
praemissis latiore indiem horna incidentes et provenientes
parti ipsi utriusque. Altera quidem per Ill. Raphaelem
Glinski suo et aliorum actorum nomine citata vero per Ill.
Adamum Sekowski coram Judicio praesentis compassionis et seu Judiciatis
controversiae Quarum controversiis Judicium praetensa fora fem-
ducti exauditis ad affectationem partis actoris dedit et conces-
sit hoc idem Judicium dilationem in quorum partium utrique supra
contenta protestationis et citationis idque ad sequentes Quaeratur
Coram Ploc. Terminos prius et proximus ab hinc in proximis
celebrandis Terno parte eis Quibusque ibidem totali in iu-
gore conservato comparendi pecem praetorio Itaque in con-
tinentia coram eodem officio et actis eius praesentibus comparuerunt M. R.
D. Josephus Kreseski de Plocko palam publicaque
recognovit Quia ipse [illegible] literatum sigillatum copiam in-
tro contentae similes contra citatos et quidem Gfos Bi-
lenskie ad Bona Plawiszewo Ill. Sucharzewskie ad
Bona Tegowo Wilamowskie ad Bona Wrzidowko
Feria sexta post festum Sanctorum Simonis et Judae
Aplorum proxime praeterita Matowskie ad Bona Mata-
na Gosiekie ad Bona Gosice, Gostomski ad Bo-
na Gastomin Sabbatho proxime praeterito supra Glino-
wickie ad Bona Glinowiecko Rykaczewskie Pyczkow-
skie ad Bona Rykaczewo magna et parva Konarze-
wskie et Kownackie ad Bona Kownaty Borowe
Ruthowskie ad Bona Zephi reliquos vero ad Bona
Zabowo Curias citatos ibidem sitis Feria secunda
post festum Sanctorum Simonis et Judae Aplorum
proxime praeterita Tum et earum primas ex quibus poena

Contumacia ostensa tempestive ante orem
minima integra septimana ad tutelam expectandi et qua
causa non fuit est:

Dilatio Impetrantis Nozica Bialkowo

In termino hodierno coram dilatione ante horam maioris ad quam tempora
scripta pars recepta id est ad sequentes querelas testium Dñi
eius terminos non posse moderari coram dicto Commissario legitima Conservatione facta et prout in quibus data et ac
cepta ostensa et relata non executio eius mandati per nobilem
nominatis officiale ad testes recipiendos eius mandati specialis
in villa Szczebo non inventa quia Spectabilis Dñus Petrus et Nicolaus
et Michalis fratres de Szczebo personaliter ex mandato Dñi Judicis
Gnesnensis Valentini de Wenanczki de Nowa Wieś notarii Terrestris
nuncii et Burgrabio Castrensis Palatinatus Posnaniensis
Joanna Grodzicka ac Nobilis Joannes Zaleski Starostalis
Brzesnicensis atq Bialskensis negotia Illustrissimi Dñi Gabrielis Storus de
Dzierzanowo Dzierzanowski de hac re ad hunc actum assumpti quia
quod Gnesnensis Burgrabia satis facienda non curavit
officium suum quia ad citandum ad instandum ad requirendum
Nobilis Dñus Joannes Zaleski Starosta Szczebrzeszynensis
alias non officiosus Gnesnensis Nozicensis coram nobis
Commissario legitimo ut eius ad bona supra scripta Szczebo
de iure ordinata per actus Commissionales effectuandi et supra scripta
Nobilis ex actu Commissionali hanc in eius hujusmodi
Nobilis ex Gnesnensis Albertus Nozicki in hac causa Executionis
ore nostro solitum quo de his causa actum et commissum
observandi conducendi et juris decursum suum vitam prin
cipalem quia ex actu Commissionali de iure ordinata fuerunt partes actorea
Illi acclamate et visis quibusdam partes dictorea ad dict
Gnesnensis Citationis Executionalis per Commissarium ad Con
dictum actum executionalem per Commissarium reproducendo
supra dicto decreto probationis testium ipsi dictorea partis
sibi et contrarii testes ad bona citra citra dictorum
dentes medii ex adverso vero Nobilis testes absentes Stephan
Buchalski servus eorundem Dominorum tutoris testes
formalis Commissarii executionis medio quorum Immemorato
morali promissionis executione dicta dicti mandati executoris ad

Contra vemendo legeby et Constitutionibus Regni quibuscumque
muertare et graviter ledere in bona fama et honore innato Nobili
dicti iuramenti attamen Ipsi non attendis eisdem mio in maiorem post
positionem et leis ipsa dicti coram de Lege publicari procedendo audi
sunt et tenure Et tempore tempore in contrarium non obstante Eis de
Retroscriptis Titulos tres in Compis Magorum Retrorum proprios reputo
parsim per minam Confessionem Baulis partim per provectionem
Lapidibus inter fecere et mutilare prout de facto post aliquod
dies iterum Vitulis exhalaverunt Nobilis vero Pedrigim Matrean et
Terestiam filiam suas ostantes occasionem mandationis Tutelorum
Et fatus Mardinus Riedrodia cum suis Complicibus prohibens de
domo sua et ad hortos forinsecos Retrorum fuimundus et impetuosos
una cum armis venerunt primo eisdem verba scandalosa Nobi
litarum et nota de genus de nurpantia Nobili Estimiero Stephano
Rodrigi Juratis quod iam quod nunquam in veritum natura reperiri
potuit ullo modo probabile est varias proferunt attentatibus
personis obrecit et obrecerunt et ad obrecendo non quidem
personas certas subordinavit super fatos Nobiles Pedrigim
Matrean et Terestiam filiam nitella ad ipsi habeta occasione
Concepsit Contra nerabit pro ut ad dictos nos reluctorem
Labiosa de la ms Pedrigim Matrean venerit ad Annam Nobilis
Stephani Rodrigi Consortem Mercenarii non minus Domini att
Curia publica Curia de Brabim pro dum prodeuntione ad
verendo publicabit obrecit deu ordines in culpatis Et
execrantes honorem Retorent dominus Fatus Riedrodia im
omnes effrenatus audus et licentias putans sibi in
omnia impunitatem dare Retrorum Matrimonium Certis
in numero decem anseres mes galinas quatuor Columbo
rum parria decem Audet minis tem porcus ad Stalet et
obstulerunt nec ad amicabile requisitionem licet fuerunt
requisiti reddiderunt per quod cando damnificarunt nec
his violentia nec fatis verbis subsequenti tempore ad
hortos forinsecos Retrorum Strepitosos insultus et non nocturne
tempore Stabulis Domina daulano nec unquam Consuevit
Retrorum Nobilis Stephani Rodrigi omnino inducebat ad
eundum provocabit cum eo in tempore attentavit
etiam ipse cum ensis da malitia manifeste dissuadit alias
plurimas violentias excessus futuro manifestorum relatis
proponendas et omnia inquisitionis probandas per
et concludant per quod Contra legis Regni excesserunt plures

Prequalitate facti super ipsis arrogandis fuerunt
Cita n[ost]i alias Citatio de ipsa dep[ro]missa latore me cum Ludo
nam in eod cas et provinciis partibus contra utriq; actorea
quid cum per Stilum in Cur[ia] ad sleph[an]um Rodi et alios de
tor[um] nomine personaliter Citata cuius p[ro]c[urato]r Gnosd[us] Ro amad[eus]
ho Rodi Coram dud caio de Jure Comparens ad Jurid ead eid
parti respondendum nem dud eid Citati dedit et concessit dila
pso nem in prem[issis] cum ex tunc pro sup[er]dis Citatis jud eid et
Ill[ust]re Laurentio Med Rodi pempti[us] usq[ue] ad tem p[re]m Juris Com
munis medio Corporali Juramento Com pro laud eid Cathe
dris vers Citatis hoc edd jud eid Causa in hac forma Juris per one
per eundem cui reposita est in Jur[is] tas medio Corporali
Juramento sub pena et suspensionis offic[ii] et Beneficior[um] ad sequentes
Quinquenn[ium] Proxim futuros prius et post ex nunc ad tunc
in Cathedr[ali] Ecclesia Rod[ensi] Termino vero Partibus eisdem
utriq; ad eum totalit[er] in vigore Contumacie Compar[endi]
peremptorio, Tacq; in Continenti Coram eod[em] officio et actis
eius personaliter Comparentibus Mag[ist]ris Regni Gualt[er]i, Honesto
Joseph hac Civitatis de Rodo pro[cu]ratore Publicor[um] Recognovit
quia ipse Cathol[icus] Rex Legitimus pro tempore suus p[ro]curator
fore bene Contra Citatos ad Bona Jud eid vox sabbatho
ante festum Sancti Jacobi hora unica et sub d[omi]no Jacobo
jud et eius prima ex qua pro ea Contumacia dest obtenta
tempus dixit ante illius obtentionem eid illius in una integra
Septimana detulit ex per tacit post mit Relegavit et quelli
bavit ut Juris est

Decretum in Causa et Actione Judiciaria infra scripta inter Dn[u]m Fiscalem Cam
Judicij officij p[ro]curatorem eiusd[em] Delatorem Gnosium Albertum Chy
lenthi Antecessorem Camerarij Sabinarij Sacri Regni Maioricarij
Notarij Actorem ab una et Gnosium Thomam Lescam eiusdi et
Alberti hodie vivi Successores Salis Paladinarios Placen
secundo pro obtento huius ipsi Contumacia parte ab altera
Citatorio dec Quia ipsi existentes ab olim Gnosio Paulo hemptili
Jud[ic]ij Salis Paladinarij Placen Successore vos Electi
qui olim Gnosius Paulus hemptili Salem ad dictum Juramen
tum ordinandum vos Ignatium nes ordinavit ipsi vero adpe
rentia ordinationes Ignatio nes primum Salis tolarium ad
thesaurum Regni distributorem tenebamini Juramentum
ordinationis Salem totius Salis Paladinalis

925

Ricardus ex rude[m] commissus erat non da[m]n[u]m atte[n]tis
quatt[er] duabus Gros[sis] Iust[ic]iar[ius] un[u]s Notarius pro tunc le
uri id Com[m]petens requisit[us] ipsi vero uti sub collectores
Tenuras vigore[m] dict[arum] mandat[orum] Iust[ic]iar[ius] no[n] exacta ad thesau
rum pro venente Summa[m] dict[arum] libr[arum] et exactas denunt
Civitat[ibus] aduersis duobus earu[m] Summas ad thesaurum
Regis p[ro]venien[tes] videlicet pro tenuris vigenti duabus
poor tenentibus Ludouici Iffrey Johannis Stringe et Compelli
ad quod Iurisdict[i]o exigit[ur] p[ro] tenuris Civitat[is] aliis Civitat[ibus]
recepta dep[ar]tis latore ordinem habuerunt in Ed[ouardo] et pro
venerunt partibus ipsis utriusq[ue] Iuris[dictionis] quod Iustic[iarius]
Civitatis p[ro] Gros[sis] dict[is] mandat[is] Regis dicti Ludouici
p[ro] tenti Com[m]parent[es] et tend[ens] Iudicialiter Com[m]uniter
quar[um] Com[m]uniter ipsis Iudicial[ibus] Gros[sis] Curie mandatis
ac[ce]ptis decreuit p[ro] tenuris decreuit qua tenus Civitatis
iuxta Rothamagi ipsi ex Consuetudine Civitatis Iurament[um] medio
Corporali Iudicamento evadant[ibus] inseq[ue]ar Querela
vid[elicet] Castrens[is] Ploc[ar]um Terminis priu[s] et p[ro]ut requisitu
hinc in Curia Placit[orum] Celebrat[orum] Terminis partib[us] eisdem
utriusq[ue] videm totaliter in Vigore Conservando Com[m]parendi peremp
tor[ie] citat[ibus] in Continenti Coram Iudic[ibus] et ipsis citatis
Com[m]parent[ibus] Milite Regni Gualis[ius] Johannes Iocelyn
Iustic[iarius] de Placito Recepto vit quia ipse Attachiat[us] fuit
per Gros[sos] Curie Ludouici Iffrey Contra Civitat[em] et quod
vero hostio ostii ad Bona Corpis Cert[i] Gros[si]
Iosiud Sancti Luci Euangelistis proxime p[ro]senta detulit
ex parte vit et publicauit ut dictis est

Relatio Inquisitionis inter Mynchie et Hemplens[is]

In Causa et actione Iudicaria in placito tenta Interfuis[se] Ligato
rum Iudoci Iffrey Johannis Cantis Relatorem Nobilem
Valentinum Mynchi filiu[m] olim Martini de Mynchie
Petrum abima et Nobilem Jacobu[m] Hemplens[is] filiu[m] di
monis et Simonem Buhoschi filiu[m] olim Dominici
hominis excessuos per terram Lanchiorem Ploa
rinarum Ploc[ar]um grassatores pirnu[m] pales volentariu[m]
in pastur[is] dict[i] Iudicatores et executores ad cundem Simo
nem Hemplens[is] et Dorotheam eam seu alterius Cuius
vis nominis Jacinctum vidua Conuges parentes et fami
liares Hemplens[is] ac Petrum Buhoschi Genero

Vestrum Szemplenski Coniuges et Szemplenska Consortem ipsi
atq Stanislaum Pokrzywnicki dictum Pokora de Pokrzywnica
in Citatt suggestione Comprincipales et quidem Maritatos
cum Maritis authe et assa parte ab altera Citatos pro eo
quia ipsi et precipue Principales Jacobus Szemplenski
et Simon Bukowski ex informatione duorum Comprin
cipalium Contravenendo Legibus Regni tempore modo
et loco in protestatione ex presso eidem Actori de villa
Wiecnia discedens domum suam Bonorum Mlynskie
frumenta varij grani vehentiam publicam unicuiq
liberam sub Villa Bukowo interceperunt ea intercepta
Eundem Actorem nullius mali aquo piam sperans
verbis Lesivis affecerunt dishonorarunt enormiter con
cusserunt Convulnerarunt pellicco Actorem denudar
unt spoliarunt a Curru profugerunt Currum cum
equis ac toto apparatu ac frumentis ut pote siliginis
hiemalis Coretos sex Ciceris Coretum mampas duas saccos
septem in eodem Curru existentia modo violento et
illicito receperunt et invimtur pis lucri et spolij
Converterunt eademq frumenta partim divendide
runt partim ad prefatos Szemplenskie Coniuges Paren
tes partim ad Bukowskie et Pokrzywnickie devexe
runt nec eadem frumenta et res supra scriptas ad re
quisitionem Actoris reddere voluerunt et volunt
aliasq plurimas violentias Inquisitione probandas
peregerunt per quod Contra Leges Regni excesserunt
penasq ratione violatae Securitatis domesticae et pulli
cae una cum restitutione frumentorum et rerum
succubuerunt ad quas super ipsos decernendas presens
Citantur alias Citatione ipsa de premissis latione rem
diem hodiernam in Eidem et provenientes partibus
ipsis utrisq Actorea quidem personaliter Citata vero per
Nobilem Simonem Szemplenski suo et Consortis suae nomi
ne ac Bukowskich Coniugum nomine tantum Coram Iu
dicio presenti Comparens et suum Judicialiter Controver
tens quarum Controversijs Judicium presens Cratae inductis
et exauditis ad affectationem Partium utrarumq

927

Eandem Executionem ad primam partis Actoreae requisitionem
decretique praesentis exhibitionem peragere tenetur idque sub
poenis in Legibus Regni Contra negligentes officiales San
citis Citata vero Pars eandem executionem nec per se nec
per suas quasvis subordinatas impugnare audebit personas
idque sub poena Bannionis perpetuae quae Contra impugna
torem interponitur praesentis Atque in Continenti Coram eodem
officio et Actis eius per Comparens Illis Regni Generalis
Honestus Josephus Krisicki de Plocko Judicialis palam
publiceque Recognovit quia ipse Citatt literatt sigillt
pro Judicijs praesentibus Servientibus Contra Citatt et quidem
super Jacobum Szemplenski ad Bona Boruty super Simonem
Bukowski ad Bona Bukowiec super Simonem Szemplenski
ad Bona Boruty super Petrum Bukowski
ad Bona Bukowiec super Stanislaum Pokrzywnicki ad
Bona Pokrzywnica feria sexta post Festum Sancti Lucae
Evangelistae tum et earum primas exquibus poenae Contu
matiae sunt obtentae tempestive ante obtentionem illius
in una integra septimana detulit ex porta ut etiam
Curijs Citatorum posuit reliquit et publicavit ut
Juris et moris est

Dilatio inter G. G. Zurawskie et Bunkowskie Inquisitt

In Causa et actione Judiciaria infrascripta. Inter Instiga
torem Judicij officij praesentis eiusque Delatores Generosos Alber
tum et Mariannam filium et filiam olim Generosi Stanislai
Zurawski Thomam nec non Vladislaum in Podkrowie Sri
Sumum Palatinatus Plocensis et Jacobum Zurawskie praedicto Gorun
dem Generosorum Zurawskich tutores et quidem minorennes
cum tutorum authoritate et assistentia actores ab una et Illes Lauren
tium et Albertum Bunkowskie Casimirum Kosinski parte
ab altera secundo post obtentam super ipsis poenam Contu
matiae Citatos Ideo quia ipsi in Contrarium Juris pu
blici procedendo nec poenas Contra innocentum perso
narum oppressores formidando ausi sunt et temere praesumpsi
serunt eosdem pupillos minorennes de bonis Juribus
ipsi subiectis alias in sortibus certis in Lewiczy non existens

tempore non dubium Extenti vi et violenter expellere possessione
spoliare frumenta per ipsos intempestata sibi appropriare ac
eosdem bona rapere vsq; ad mille marcas puta Comminatoles m
duere ac eosdem bona rapere put Comissa ex quibus dam
una ex rebus duabus one in Certa alt redditus one damnorum
Incumbentium ad quas tenet ipse defendens et ad quod Juris
ont exequendum Dentibus Actoris Citatoris Citatione
ipsa de Commissis latore mandum fuit vt ad eum et pro
venient partibus ipsis vtriusq; Actoris quidem Citatoris fu
erunt Procuratore suo et alias Citatis Actoris nomine Citatoris
vero per Dnm Laurentium Bunhowstii suo et alias ad
Citatoris nomine Coram Judice extendebq et sub Judicia
liter Controvertent quadam Controversia Judicium Curiam
Coram Legum doctoribus audiis fuerunt ad inventa proce
dere mandavit prout procedendo hoc ad Judicium fuit
ongq partium Controversia Coram Legum doctis exami
datis ad affectandum partis Actoris dedit et concessit
hoc ad Judicium Relationem Inquisitio mis partibus vtriusq;
sup Contenta Citatorius ex adverso quibus ad sequentes quere Liquid
Citatum Placent termnos prius et prorogatos alterum
in Curia Placent Celebrandos termino partibus eisdem vtriusq;
ad tota sua vigore Conservato Comparendi peremptorio
sub Comminatione Curiam eodem officio et actibus
debitis Comparentes Mis Dnus Gualterus Hamerus Joseph hus
hinchelis de Procho Judicialis palam publice q Recognos
cit quia ipse Citatus literatus sub Citatione Contra Citatorius ad
Basilicam Sancti Salvatoris post Festum Sancti Lucæ Evan
gelistæ Anno Dni 1599 delatus exportavit posuit
relegavit et publicavit vt supra et mandavit

De creto deliberatois Inter GG Matthæus Hie et Howaldus
In Causa et actione Judicialis infrascripta Inter nos Nigato
rem Actorem Judicem nostri in quantum ad Causam pertinet
per nos ex adversum Judicem nostri in quantum ad Causam pertinet
ho wdenshi dum Ghosti Francisci filium Actorem
ab una et Gnosdum Victorem Burgimagistrum Thesaurarium
Wysogrodiensem Parentem Dni Joannis filium post apud
Wysogrodiensem secundo post obtenta sup ipsis pluribus
Continuatis parte ab altera Citatoris ideo quia ipsi

Precipue cum p fatu Gnosus Stefanus Carens obliga
onem sup Bona Mendica Remocta licet ti obtinuerit acta
men nulla recompensa seu summa Gnoso Actori ut pmit
minorenni et ad acta nõ habenti adhuc competentis anno
rum qui nullo pollet recognoscere transacto vel adducto
et forme ex acto facta nõ visi fuerunt dicti ecc flores
dolos ad magnus Gnoti Actoris ubi nunc minorennis
debit obligationem quoq sup summa ducat milliu flore
norũ polon obtinuit p qd acta publica et Actorem collu
sit et eluit bona eadem indebite possid et seu possident
Eta ut igit ad videndu et audiendu ad stilum no
summ eius de ducat milliu florenorũ polonicalium
ut pretunc nõ exoluit seu indebite dimissionem Bono
rum sua mat obnoxiorum per sententiam Judicij officij
tenentis Stanislaviensis quod durum erit vocari alias Eta dõne
ipsa de pmissis lato re indebem hodierna die assistet
pro vobis parthis ipsis utriusq Actor quidem parte ex alter
Eta dna eius p Gnosum Thomam Duplicia Lead Judicialis
ter Contra et tenentis quidem Contra versus Judicium ipsum
Coram te inductis exauditis tenere parte adversa de
cere citatis pariis determinus et Contentus Eta dna mis
sus ad movendu et ut doceat Judicialiter decernit et
quo nid docuit pro indehoc ide Judicium parthis utriusq
ipsum remanent in prosecutione vero licet ge de partes
eadem utriusq alegatas ordenas inferebant Controver
sias veritatis quo nid eadem indivisum ad dicti canonicum
acta et sumptus uris nõ possederunt pro inde obtinuit
illis ea pro destata vel ex parte notam a dus est actis
catus sup quas quidem Contentis Judicium Judicium ob
meli dem Judicij fuit informatus de liberandu sibi cen
sunt Put ge de liberat actu Contentis ipsum ad sequentes
que declarandu fuerunt Placuit nobis pariis et pro
visimus ad hunc videlicet celebrandos Termino
parthis eiusdem utriusq ibidem instanter Con
servato Comparendi peremptorio utriusq in Con
tinenti Coram eodem officio et actis eius per Comparen
tibus R Gnalis Honestus Joseph hus Sin Judicis de Locho
palo ex publicaq Recognitionis quia ipse Citatis literalis
sigilli provideris ipsum Contentis servatis Contra citat et quod

937

Contra Gnosti Thesaurarium Wyborgrodiensem ad Bona
Ulmbica feria sexta post festum Sancti Lucæ Evangelistæ
Anno etc. xcvii. et eius prima exequia pedina Cadurna
sed et obtentum per ipsum ve apte bb rotulo videlicet munera
integra Lepi minuta detulit exportavit per ipsum terre
quit & ten. reg. familia Castrali publica aut ut
Juris et moris est

832 Delatio Informitatis Inter Wlad Palatinum Calisiens. etc.
Responsive

In Causa et Actione Sadunia rea infrascripta ad Iudicium Instigatorem
Judicij officij pedantis et in quantum ad Causam pertinere videat eius Delatorem Illustrem Principem Jacobum
in Brzezin et Kolo etc. Ducatuum Sui Palatinum Calisiensem actorem
ad una et Gnesen Valentinum Rotæ speculi et Armarium Turnensis
Ecclesie prædictum Reum et Marionem Turnensem Ecclesiæ
suis Turnensibus Cessionum Gnesen Bonorum omnium & singulorum illustris
et Magnifici Palatinatus Calisiensis Consortes atq. ista missaid
Rubricarii Causæ in scriptis specificate Complicesq. simul oppositi
obtentus super ipsi Columnaid pedina parte ad altera Citatos
ideo quia Lucas etc. Gnesti Rotæ speculi eid & Duta Marianna
Turnensis vidua vend. omnibus & singulis quorum interest seu
suis Turnensibus hic coram Nobis legitime denunciatum comparendi et Custodem Illustris et Magnifici Palatinatus Calisiensis respondendi
Depositionem Bonorum omnium vita privilegia defunctis
pertinentia quæ tam non reddidere aut reddi negligebant
percipiendi summam per clarum Bonorum Turnensium per
annos duos de Bonis omnibus aut quo ipsi titulo et Cor
redditus vendidimus Calculum ex eis ob hoc non luerunt
nec ad patinas duas argenteas valoris diversi mulieribus
venditas per suos ordinarios Gnesten stagnellum Castris
Gnesten nullo pacto & tenore acceperunt et ad gluornas
Illustris et Magnificij Palatini ipsi et aubergia eius re
gni Sibi non reddiderunt Item cum eid Gnesten
nullos homines Gnesten obligatos de illis nec aveno vas
vidue erunt nec reddidere volunt Margaritas valoris
octo decem imperialium Pruthenorum ad novem per Lamas
ad Rozek Civem Illustris et Magnifici Palatini de hereditatis
olim Simonis Turnensis dictas post obitum eius in Castare
lectas ad se acceperunt tid. Sexagenta Virginea Bonorum
per Illustrem et Magnificum Palatinum Supradictum Turnensem

933

Jure Alterius Curiatos ad audiendū et audiendū Solatium
dotis quod et quante tenetur ad de Bonis Paternis et Maternis
Jure Naturali Concernens et spectantibus ipsi immungi vel
in defectu solatio suis [illegible] dotis sortem dotis correspondentis
eadem di ad eandem et ad versus ad illud Competentibus
et Grossis Burgensibus Castrensis Floren quemvis pertinuit
officij Judicis addi et deputari Curiatij Curiarij alias
Curiatione ipsa de consilio Capitis de mandum Judicis ad
audiendum pronunciandum Partibus ipsis utriusq. Interea quidē
per Nobilem Petrum Mozzarchi Nomine Contrarij Curiatis
ipso per Nobilem Nicolaum Pitti suo et aliorum nomine Curiatis
Judicis quorum Compatronus et illud Judicialiter Contra versus
quam Contra utrumq. Judicum quorum Curiatis dubitis
ac audientis decernit ut officium Curiatij decernit quadernos
Curiata pars pro ut de Judicialiter declarat locum Solatio suis
dotis Sortem quod et qua ratione Petrus mihi dotis Con
cernit exhibitat ad quod ne dubitatio ne Judicium hoc Cap
itato dum pro ad requisitionem partis actoris ex quendam
Grossi Alberti Magnani Civis Burgensis Castrensis Floren
addendi et deputata vit quam ea de causa ne Curiata pars
Curiata nec pro parte nec pro suos quasvis subornationes
impugnare audebit pro quo quidq. Sub pena Bannis
quos quidem Casu acto quorum consilio Contra venientis
dotis eius domus ex debito suis singulis impugnationis sue
eadem parte Curiata et bonis eius omnibus per Judicium
quorum Interpositionem et hoc Curia quidem mihi Marcando
Solemnitate parti et Judicio tenendo per Curiatos Juxta
quos casum Solonem decernit quorum Magore Curiarum
Curiarentis Curia in Dei omnipotentis et achis eius
gerto nabitur Anno Millesimo Regni Gentilis Johannis Dei
gratia Regis Italiae de Pisano quibus Recognoscit quia
ipse Curiatus Literatis Jugulet pro Tribunali quorum
Curiarum ordinat Curiatis Curiatis Curiarum ad Bona
Gobierno Feria Secunda ante festum Sancti Simonis et
Judae proximo futuro quo die mane quorum quorum et eius primo
exquisitione Curiatus et observet temporibus ante observ
ibi in una integra testimonia detulit exportavit et
publicavit ut juris et moris est

Decretum Comprobationis Blędowski

In Causa et Actione Judiciaria in praesumpta inter
Instigatorem Judicij officij praetentis in quantum ad
Causam praetentam pertinet eiusque Delatorem Gnosum
Thomam Blędowski olim Gnosi Adami filium Actorem
ab una et Gnosum Albertum atque illustrem ed ad modum
Rndum Joannem Ubyske olim per illustris et ad modum
Rndi Ubysz Canonici Cathedralis Plocensis filios
secundo post obtentam super ipsi poenam Contumaciae
adhaerendo anteriori processui pereundem Parentem
Actoris hic in Castro Plocensi in Terminis Juvenis
Carum cum olim Per illustri Parente ipsorum in choato
et in bonis ipsi perducti id quod in eo quia idem olim
Parens ipsi adhuc in Saeculari statu existens accepit
sigillinis hic malis Castro nec duobus Mensuris
Gedanensis ad defectum et divenit iuxta praetium
proturie Currens non tamen divendito eodem fru
mento ut pote quemlibet Castrone perducentem quin
de eum florenos Polonicales prute in ea monetae sum
mam eadem restituit licet eo nomine requisitus
fuerit ob interveniente [illegible] pro tunc brevi hosti
litatem et exinde calamitatem subsecuti super
ipsis interveniens fatis eiusdem per Illustris Paren
tis ipsi dum et quando Gnosus actor post fata Parentis
sui ex Castris redierit eandem summam pro siligine
licet requisiti fuerint persolvere renuunt
nec siliginem ~~nec~~ restituere voluerit citantes igitur
ad restitutionem eiusdem siliginis per sententiam
officij nostri stringi id quod Juris erit exequi
alias Citatione ipsa de praemissis latione in diem
hodiernam incidens et provenientes partibus
ipsis utrisque Actorea quidem praetextu Citata Gnosum Thomam
Duplicki plenipotentem in Scriptum Coram Judicio
praesenti Comparentibus et Sedem Judicialiter Con
troverentibus quorum Controversijs Judicium praetens
Coram se inductis ex auditis Foro ad inventos
procedere mandavit in procedendo vero hoc
Judicium propriorem Actorem ad Comprobationem ad invenit

935

Quatenus in ed[ific]ia[m]ento Rothi pro ut
pro fr[ument]o va[lo]re eius vr[e]s est parendi actoris
n[ost]ris facto Verd ad p[re]fat[um] Cratt ult[imo] olim Penthusty
Andred Hyth Parendis sui successores ad sat[is]
facto ne pr[e]d[i]c[t]o fr[ument]o d[ic]or[um] lastron[um] tali
Testes tenet[ur] ad duos ex ip[s]is medio Corporali
Juramento Cum pro bet id[em] ontequem Querel[a]
Castrum Placent Termini pri[us] et prorogat[us]
ad hunc m[en]sem Placent Celebrand[i] Termino Car
n[is] eid[em] ultimo, Idem totaliter urgere Con
servato Cum parent[ia] peremp[t]orio post quid Compro
bato ne Judicand[um] Petens ea lege Causa decernet
decernet id quod Juris erit Hoc m[en]se Conventi Eram
Godo Hoeg et actis eius Petr Cum parentes Milis
Regnyelis Jo[hann]es Nicolaus Joseph[us] Cristofori de
Rocco Judicatis pulsam publicem Recognovit
quia ipsi Cita no ad literale Legis exprobr
mentu Forinsecus Cervisiam Cratt ad
Bona Mogiel in ea Feria quinta post Festu[m]
Lucæ Evangelistæ pau me Petere ad et eius pri
mo ea qua p[ro]pria Contumacia ad est obtenta tam
pertinve ante obtentu ne Milis in una m[en]sa Sep
timana Det ulet exportavit et publicavit
Juris est atq ad Milis qui super Recognovit
quia ipsi habitis Leud Nobilis Joanne Leszczynski et
Joanne Ho walewski Leud gratia maiorib[us] testi
monij consumptis ad requisitione Supradict actoris
fuit mandatu, Superius ex p[re]dicto Feria Quinta
post Festu[m] Sancti Francisci Confessoris Quæ
me p[re]sente ibidem Castrorum duos Nobilis
aquid Jenominatos Citatos arrestavit et de
eorum bonis monuit offerre se debito Ter
dem fuit ad Mysteralis Relatu[m] eorum.

Inter Mi Rondrad[us] et Stanislaus Banitus

Jo[hannes] Jeronimus hoc[ie]rnus ex citatione literali Jeronimi Cathi
Cazimiri Hoc[ie]j, ad Albertu[m] in Bogusla[us] vice Bogu-
slai Hoc[ie]j Capitaneu[m] Dobrinensem Barbara
Mis Pauli Mieczynski Consortis atq Plani

plac Czerwicki et Munyrowska Coniugibus in
Scriptorum violentiarum damnorum patratoribus et Executoribus de personis bonisque uris generatis obque mandamus Vigore Regio et Magnatiae in parte fungimur Capneali authe ut in Terris Querelarum Causarumque Officij Judiciis

937

Banitio Strachowo

Sexta Relationem Infrascriptae binas coram Actis Castrensibus Sieciensibus expte Infrascriptae Actorum contra Infrascriptos Commandos Citatis Recognitis et ex eisdem Actis Authentice emanat. Tenoris sequentis Actum in Arce Sieciensi Feria Secunda ante Festum Sanctorum Simonis et Judae Apostolorum Anno 1699 coram Officio et Actis praesentibus Castrensibus Sieciensibus praesentibus comparens Mtis Rdus Providus Nicolaus Authenticus et Juratus Officio praesentibus ene notus palam Recognovit Quia ipse Citatus liberatus Infrascriptae Copiam Infrascriptae Sinistrae pro Dominis Querellarum Castrensibus Plocensibus Serviens Tenoris sequentis Adalbertus Bogusławski Plocensis Plocensis Capitaneus Volens Gratia Josepho Paulo et Stanislao Cassocki in atque Nobilis Paulo Stawczewski Infrascriptae Violentae Motori et Principali Francisco Stawczewski Sadowski Chlebenski et aliis denominibus et Cognominibus adpersens Ignotis Volens tamen melius notis postquam tamen Innotuerunt In Tempore Dni Specificandis Familiis necnon Laboriosis Vardanis Adamo Martino Joanni et Nicolao Zacieskim Woyciak Michaeli et Thomae Kurkom Kilianczyk de Villa Strachowo Gregorio Wieza Michaeli Cocton Bartholomaeo Francisco Martino Straskon de Villa Spondowo Stephano Jurek de Kornaty Vestris Gl. Loco Familiis et Subditis excessivis et licentiosis praesentibus Apud Vos Officiosos Arestos praeventis qui etiamque Vos praesentibus Citatis arestantes de personis bonisque Vestris Gl. Loco Vigore Regio et nostra qualibet Parte fungi

838

Decretum inter Gnesen

939

In Sero hodierno ex ad Statione Castrensi Thorunensi
Sequentibus Adalbertus in Boguslawice Boguslawski
Palatinus Plocensis et Capitaneus nobis Nobis Vale
riano Uniejowski et Andreae Potkowski a unionem Sa
cerdotibus Paulo Cieski et Andreae Romanowski ad Ecclesiam
Cuiusque de Gnesnensi Dominis tuis gloriosis parendum
ipsorum est vestra quia hac in parte Cognoscuntur
Capitulo authoritate et interius Juridicum Cognoscendum
Officium Judicis Curiae Senioratus Palatinatus et proximiores ad Hoc
in Castro Plocensi ... praeterea comparentes
ad Instantiam Stanislai Petri Kiedrowski Actoris quibus
Calculo et ad Statum post transactum Terminum Sex Post
transactos terminos si quis sibi Actori obstiterit pro
Secutionem Causae Praesentis Juvet transactis neque
paratam diuturnam Inquisitionis sibi

Ad Castro Plocensi Secunda in Crastinum Festi Sancti
Evangelistae Anno 1699 primam ad poenam Contu
maciae in una Septimana ante Dominicam Secundam post
poenam Contumaciae ad Bonostrachowo Curiam Con
Judicium fuit Cuilibet seorsive Sabbatti proximo praeterito
facta Primae Mandatione contra Officium Castrensis Plocensis de non
suscepta ab se praesentis Relatio se exhaeredisse, bene esse Recognoscit
ex Actis Castrensis Sieradiensis Scriptum correxit Krempski Palatinus
Locus Sigilli Legit cum Actis Smolenski Altenius Verosi
Palatinus tenor Legitur ejusmodi Actum in Trice Sieradiensi Feria
Secunda ante Festum Sanctorum Simonis et Judae Apostolorum
Anno Domini 1699 coram Officio et Actis praedictis Castrensis Capitulo Sieradiensi
praesentibus comparens Magnificus Dominus Nicolaus Sarnicki Palatinus Cracoviensis
ac Starostarum Officiorum praesentibus bene notis facta Mandatione
Officium Castrensis Plocensis de non suscepta eadem Relatione palam Recognovit
Quae Citata Interiuncta Insinuata Sigillata per Dominum Leonardum Castrensis Plocensis
Servitores Dominos sequentes Adalbertum in Boguslawice Boguslawski
Palatinus Plocensis Capitaneus Nobis Dominis Francisco Stanislao Paulo et Stephano

940

In Causa et actione Iudiciaria infrascriptae inter Nobilem
Adamum Goszczynski actorem ab una et Nobiles
~~Parentem~~ Albertum Parentem Paulum Filium
Sokolnickie Citt parte ab altera ~~Citt~~ Idq ideo
qa ipsi in contrarium iuris publici procedendo
et pdnas eo nomine succubitas minime me
tuendo ausi sunt eidem actori equum colo
ris kasztanowatyn scum vendere et summa
pro eo accipere prout de facto acceperunt
et eum vendiderunt citandi ipsi adviden
dum et audiendum ad solutionem summae
centum quadraginta florenorum Polonicalium
pro eodem equo ipsi ab actore moderno pstitt
per sententiam Iudicij pseris stringi idq quod
iuris erit exequi aliqs Citt. ipsa depositis
latiore indiem hodiernam incidens et pro
veniens partibus ipsis utrisq actore quidem
plur Citt vero per Nobilem Paulum Sokol
nicki suo et aliorum nomine coram Iudicio
pseris comparens et secum Iudicialiter contro
vertens quarum controversijs Iudicium pseris
coram se inductis ex auditis decrevit pseris
decernit quatenus citt summam centum florenorum
~~Polonicalium~~ in argentea muneta ab actore
pro equo levat quem equum actori Nobili
Matthiae Karwowski vendiderat nihilominus
siquidem id pfatus equus alienus pretendebat
rursus summam pro eodem equo levatam
restituere debuit itaq salva moderno parti adci
tata a qua id actor equum pfatum obtinuerat
cum suis evictoribus agendi reservata actione
summam pfatam actori in sequentibus Everal
Castrens Ploczens Terminis prius et proximius
ab hinc in pro Plocens celebrandis et hoc lucta
pena trium Marcarum Polonicalium parti
et Iudicio totidem Iudicio quidem in instanti
sub pena Banitionis inter Terminos factos
publicandas parti vero sub majori pena scilicet
quatuor decem Marcarum Polonicalium quae
in casu eiusdem luitae pena trium non persolutio
nis super eadem Citt parte et Bonis eius obus

Interponitur Ministerialisq quivis Regni Generalis
ratis ad intromittens partem actoream tam lui
tae praenotatum non persolutionis quam qua
tuordecem Succubitae Correspondentia ad Salvan
da persoluat sub poena Banitionis quae ex nunc
per Judicium praesens interponitur et publican
da Terminus in eisdem Conservatus perenestlori
us Hic in Continenti coram eodem officio et actis
eius personaliter Comparens M.R.G. Honetus Jo
sephus Krysicki de Stocko Judicialis palam pu
blicaeq recognovit Quo ipse Citt Citt Sigill
pro Terminis praesens Serviens cons Citt ad Bona
Sokolniki Feria Quinta ante Festum Sanctorum
Simonis et Judae Apostolorum tum et eius
primam ex qua poena Contra est obtenta tem
pestive ante obtentionem illius in una integra
Septimana detulit exportavit et publi
cavit ut Juris est atq idem Mlis Recogno
vit quia ipse habitis Secum Nobilibus Micha
ele Wolinski et Antonio Dumanski in evidens
tius Testimonium coassumptis feria Quinta
ante festum Sanctorum Simonis et Judae
Apostolorum fuit in Bonis Wlae Sokolniki
ibidem Summam Cyrtum quadraginta Flo
renorum Polonicalium pervenit arestavit
de quo praesens idem Mlis fecit Relationem

Decretum adcitationis Successorum olim Gnosi Petri Golecki

In Termino hodierno et decreto anteriore mediante quo
Judicium officij praesens necessariam ad summam infrascriptam
sese interressantium Consuccessorum olim Gnosi Petri Go
lecki adcitationem iniunxerat idq per sequentibus Quere
larum Castrensium Plocensium Termino ut pote modernis cum Ter
mini ibidem Contenti legitima Conservatione facta et
hoc in Causa et Actione Judiciaria infrascripta inter Gno
sam Ludovicam Golecka olim Gnosi Alexandri filiam olim
vero Gnosi Petri Golecki Mariti infrascriptae Rogowska
Sororem germanam Gnosi Adami Malewski Contem
legitimam atq Josephum Carolum et Cunegundam Male
wskie eiusdem Gnosi Adami Malewski cum supra
scripta Gnosa Golecka procreatos filios et filiam

olim ver

olim vero Gnosd Catharinad Golecka olim
Petri Golecki filiad minorennis non prid. post
ta Parentis sui sorore, auunculario fratres et
sorores amittales in aptis Parentis Eorum vero
in aptis et authe maniti Actores abuna et Gno-
sog Catharina Sarbiewska primi voti olim Gnosi
Golecki ad Pens secundi voti Gnosi Antonij Ro-
gowski Coritem Ltmam honore Villa Thomentowo
quovis modo possessice d. onij Nicolaus Drierzanowskie
eorundq bonorum hered. et quid maritatam cum maniti
authe et aptis parte ab altera Citatos ad videns 943
et audiens Solutione Summad trium Millium Flo-
genton. Cradraginta florenos Polonos in bonis Sekowo
Obligatorio modo eide Gnosi Petro Golecki maritio
Pfatad Golecka Rogowska fratri vero Pfatad Male
wska Serviens post vero levatam de manib. Gnosi
Caroli Marcowiecki Summa in bonis Thomentowo
Pdicti Gnosi Nicolai Drierzanowski hereditaria im-
portatam et defacto p Pdictad Gnosad Drierzano-
wski levatam in se vero Actores uti post steriles
fratrem et sororem devoluti p Sententiad Judicij Ssi-
cij Pens quem illorum omnes partis Actores magis
efficit in iungi aut bona in quibus summa ead sub-
ret. ad debitam extenuationem Summad eigdem dimitti
ac eandq dimissionem officium competens ad idq. pd
Juris erit exequi Pfens Citants. Tum quos ex ad cita
tione literali Castrens Plocens Inter Justitiatore Judicij
Pdentis eiusq Relatores Gnosos Nicolaus Drierzanowskie
et Catharina Sarbiewska primi olim Gnosi Petri Go-
lecki ad Pens vero 2di nuptuli Gnosi Antonij Rogowski Coritem
Actores et quid maritata cum maniti authe et aptis
ab una et Gnosos Hilarius Trzcinski Martinus et Jacobus
Dobrskie Michaele et Matthiam Chelmickie tum Mar-
tinus Joanne et Casimirus Slepkowskie d. onij Joannem
Ignatium Nicolaum Hilarium alij Josephus Dembrowskie
ex olim Gnosa Agneta Jankowska cum Gnosio Valenti
no Dembrowski pereatos olim Gnosi Golecki Pteri
liter de hac luce decessi Successores et ad summam
post facta olim Gnosi Golecki Relictam sese interes pan-
tes et concurrens parte ab altera Citatos Eo potiq

ad cita

adcitatos inhærens decreto Feria Secunda in Crastinum
festi Sancti Lucæ Evangelistæ anno Præsenti in Termino
Quarelarum Causandæ officii Judicio in Castro Plocens celebra-
dis inter Gnosam Ludovicam Golecka Gnisi Adami Male-
wski Consortem olim vero Gnosi Petri Golecki sterili
liter vita functi Sororem germanam Actricem et Se Ac-
tores prolunc citatos Ratione Summæ certæ post
fata Sterilia olim Gnosi Petri Golecki relictæ lato
mediante quo Decreto Officiales omnium ad Summam Se
interessantium et Concurrentium adcitatio ad Summam
eandem Sub amissione ac abjudicatione Concurrentiæ
et Præsentium ipso in juncta est Quatenus igitur et adcitati
ad Successionem et concurrentiam ad Summam quid et
quanta ipso post fata olim Gnosi Petri Golecki Reli-
ctam appareant futuro in Termino probent quodsi
probare et comparere neglexerint Seiant Se in abju
dicatione Summæ et amissione Successionis vigore
Decreti Officialis condemnandos fore Præsentibus
Alias Decreto eodem ad adcitationem ipsis de Emissis
latis by in diem Hodiernum incidens et Prævenien
Partibus ipsis utrisque Actrix quidem Gnosa Malewska
et Gnosi Adamus Sykowski Plenipotentes inscriptum
Citati vero Gnosi Jacobus Nowicki et Rogowska per
Gnosi Ignatium Wolder itidem Plenipotentem in Scrum adci
tati Gnosia Chelmicey et Gnosi Matthiam Chelmi
cki et interesse Gnosi Trzcinski et Gnosi Valenti
num Klemieński Nec vero Dobrskich et Mci Jakobi
Dobroski et interesse Nium Stepkowskich et Mci Jo
annis Stepkowski Suo et aliorum Nio et interesse Gno
Lord Dąmbrowskich et Gnosi Ignatium Dąmbrowski
indicentes Gnosi Petri Zawadzki et eadem Rogowska
et Gnosi Ignatium Wolder coram Judicio Præsenti Compare
et Sese Judicialiter Controvertendo quarum controversiis
Judicium Præsens coram se inducit examinit dedit et
concessit dilationem ad munimenta adcitatis ad hanc
Sam Præsens necessaria idq ad Sequentes Quarelarum
Castrens Plocens Terminos primos et proximos ab hinc in Ca-
stro Plocens celebrand Termino partibus eiusdem utrisq

ibid

ibidem totali in vigore Conservato comparens
ptorio. Hicq in Continenti Coram eod officio et
Acis eiq ptr Comparens exhis Rūs Gutis Stanislaus
Josephus Kreschicki de Plocko palam publiceq recogno
vit Quia ipse Citatus literali Sigillatis Termio Co-
Lentibus Levirens Cons Citatos Leo ad citatos et
qdem Gnosus Trzcinski ad Bona Bledzewo, Cons Gnosos
Dobrskie ad Bona Krosewo, Gnosos Skelnickie ad Bo
na Skelnica minor, Gnosos Skeplowskie ad bona
Skeplowo, Gnosos qrog Dgmbrowskie ad Bona Mo
cieynino Medioeris Feriis Quarta et Quinta post festū
Sancti Lucae Evangelistae proxime Citatis omnes
debite et portarit et cuilibet illorum Leo
Litteras portarit copias et publicarit ut Juris est
de quo Idem fecit Relationem.

945

per Mgrum Faustum Grabarski Castellanid a Riecka
nomine dnorum Citationis dictorum Citata vero pro parte
Josephi Pauli et Josephi Starzewskich tantum
Josephus Adamus Sekorskie Cons Judicis pdti Stanislai Gro
sparcki et Cesarei judicis contradictas, Judicium Contradictae
dictae partis actoreae dedit et Concessit dilationis Sigillis
partis utriusq sub Contentis postea tionis et citationis par
tis actoreae vdzt ad Sequentes Querelantis Capitulos Ster
nos quos exprobrat ab hinc usq Plocensem terni partis
hujus Ludicij ibidem totaliter in vigore Conservatos com
parendi peremptorie, Quantis nem attenet non compa
rentes eodem Citato pars actorea Cons officii pdti
locati Comparendo et Jterum eundem hodiernum porte
tas Judicium pdti Executione attentans ~~remorato~~ dato per
Mgrum Dnum Josephum Stephanum Kreschicki de Plocko Notarium ad hoc Jun
dice Subq et ultra dicto forma acclamare procurando
Eum quidem eos citatos tentes taliter quinde Malens
clamato et vocato non stetterunt nec Comparuerunt
imo Contra citationem, reliqua solita forma seriban
tur tantus cum recollectione Jurabatur Publicata
Jurabatur ante et post arestum idem simplici regesto
quis arestum Jurabatur ad dictos Burgrabios Quandocunq
eos ad Sua bona et Bona citatos pti cambitos addebde-

formalia de eisdem rebus Starczewskie et bonis
eorum ebus facere ettett reliqua ex capite scribe fini
tis his verbis decreto praesentis vigore ita scribe In negotio
vero Principali super statuendis et non statutis ad Jus
Juridice tribus et ultra viris forma viciis quatuor per
Suprascriptum Josephum Kresicki Judex M: R: G: clamatt et vocatt
non tamen comparens hocidem Judicium sacrae poenarum le
gum vidt Infamiae decrevit eosdemque statuendos et non sta
tutos semper Infames sententia sua declaravit Adean
demque Infamiae publicandae poena Judicium hocce eundem
Mlle Kresicki Judiatt addidit et deputavit, cuiquidem
Mlis extens ab praesenti additus et deputatus praefatt Infa
miae poena super statuendis et non statutis decreta et uti
ante ita et post officium arestum tempestive per Gnosum
Adamum Sekowski intro positt et per officium praesens susceptt
et connotatt Decreta ac ipsos met statuendos et non
statutos semper infames in praesentiarum plurimorum scribatur
Publicata solita forma de toto Postquam Publicatt
Infamiae poena Judicium hocce causam hanc cum toto
eius effectu ac partibus ipsis ad Mfrem Loci Capneum seu locorum
praeses sub cuius vel quorum Jurisdictione praefatt Gnosi Lasocen
cum bonis suis subsunt vel consistunt pro facienda
in praemissis iuxta praescriptum Juris communis executio
ne remisit remittitque praesens.

946

Hocce Decretum spectat ad [illegible]

[illegible] Pod[illegible] eo dilatione antenore confirmatis un
ea cu[illegible] citatis recepta et p[illegible] iudicium [illegible]
esse[illegible] dcm ad sequentes [illegible] Lecen[illegible]
ut iste p[illegible] modernos cum [illegible] iudicem [illegible] tenentis
seruatione facta et hoc in sua et [illegible] iudiciando
fra[illegible] inter [illegible] Laurentium et [illegille]tium Bo[illegible]
olim Saul. filios [illegible] ab una et [illegible] Andr
am Manura presens Procons[illegible] Franciscum Meach
Adam Sat[illegible]owski Gros[illegible]wski [illegible] Chowska
Viduam Thomam [illegible]rubowicz [illegible] Valen[illegible]
[illegible]ay Paulum [illegible]lowski [illegible]mirum [illegible] Laurentium
Sulkowski [illegible]ristophorum [illegible]rodawicz ac alios [illegible]
[illegible]olas et [illegible]cianos Mlaven[illegible] parte ab altera citatos
[illegible]ta et ad [illegible]ptum [illegible] Manuale [illegible]
[illegible]nys et alios [illegible] mediante quo [illegible]
se et obligarunt [illegible]nam Mille [illegible] tempore certo [illegible]
[illegible]ric[illegible] in eodem [illegible]pto expresso eisdem [illegible]
sive [illegible] dilationibus et [illegible] [illegible] non
tamen [illegible]rsolverunt nec ad [illegible] [illegible]rsolvere volunt
Imo [illegible] instant [illegible] citantur ad [illegible] et [illegible]
[illegible]ndum [illegible] ad [illegible] [illegible] Summo [illegible]
una cum [illegible] Decretum [illegible] [illegible] [illegible]
compelli [illegible] [illegible] exegui [illegible] aliis [illegible]
[illegible] eadem [illegible] antenore [illegible] [illegible]
diem hodiernam [illegible] et [illegible] [illegible] [illegible]
citata vero p[illegible] Thomam [illegible]rubowicz [illegible]
[illegible] et [illegible] [illegible] [illegible] [illegible]
[illegible] [illegible] [illegible] [illegible] [illegible]
[illegible] [illegible] [illegible] [illegible] [illegible]
[illegible]

Cassata condemnationis Rangowo Poplawa

In Summo hodiemo ex Dilatione anteriore producendi processus
infrascriptae Parti Citatae Cassandae concessae idque ad sequentes Ple-
cerarum Castrensium Dominos ut pote Modernos ad Tum
ibidem Intentae legitimae conservatione facta et hoc in Causa
et Actione Iudiciaria infrascripta inter Nobilem Gatorem
Iudicij Officij Penitentiae Eiusque Delatorem D. Paulum Ran-
gowski Actorem Cassandae ab Una et Eiusdem Nobilem
Gatorem Iudicij eiusdem Dum Admodum Rndi Martini Po-
plawski Parochum in Sulenysz Praedicti Iuris Nobi-
gatoris Parte adhaerente Parte ab altera Citatae ideo
quamprimum de quadam poena Banitionis perpetuae
cum eius Publicatione in Iudicijs Officij Penitentiae Super
Actore Cassandae in Causa ratione Praeter Actorem
Famulumque Sui Actoris Actorem Cassandae equi ex Sta-
bulo expulsionis ac aliarum violentiarum in pro-
cessu expressarum ac si paratione processu Causae de
praemissis latiore obtenta Sibi modernus Actor Cassandae
innotuit illico a prima Notitia agit ipsosque Citat ad Cau-
sam et Audiendum eandem condemnationem cum toto pro-
cessu uti nulliter et indebite non extraditis Nec ad No-
titiam deductis Actoribus Cassandae Quatenus nimirum praecipi
tanter obtentae et publicatae tolli Cassari Annihilari
Nullitatisque Vitio subjici Actori moderno Cassandae
ad pristinum honoris gradum restitui Praefatamque
Parte adhaerente ratione indebitae vexationis et honoris
gravationis Senis condignis puniri Caeteraque in Tabulis
fieri solita juridice exequi et sententiam pensilitatis
alias Dilatione eadem producendi processus anteriore de
praemissis latiore indie hodiernam inducere et pronunciare
Praefata Pars Actorea Cassandae Negotij vero principalis Acto-
rea Citata Coram Iudicio Officij Penitentiae Pater comparens et
Ter eum hodiemum per totum Iudicium Penitentiae audiente
legitimo attentans Memorata Parte Citata Cassandae Ne-
gotij vero principalis Actoreae in per M. R. D. H. Jose Weicke
de Plocko Iudicum Iudicibus et ultra juris formam Uxoribus qua-
tuor uti ante ita et post Officiosum Mestum Templestine
per S. Joannem Uxorie Nobilis interpositum et per Iudicium Penitentiae
scepto et Agnitum non Clamat et Vocat non tamen
comparens ex permissione Iudicij Officij Penitentiae in Curia
Cassatae poenae Banitionis ac totius processus

In Dei nomine Amen. Cum decreto anteriore sexto Idus mensis Augusti anno a Nativitate Domini millesimo quingentesimo nonagesimo primo inter partes infrascriptas habito et observato fuerit pronunciatum et decretum prout in eodem decreto latius continetur. Cumque deinde per dictum Dominum Iudicem ordinatum fuerit quod Actor infrascriptus probationes suas in causa et articulis in dicto decreto contentis faceret infra certum tempus in eodem decreto limitatum. Hinc est quod cum hodie in causa et articulis huiusmodi coram Nobis Iudice infrascripto comparuerint tam dictus Actor quam Reus infrascripti et dictus Actor ad probationes suas in dicto decreto contentas produxerit et exhibuerit quosdam testes videlicet Nicolaum Pauli de Ragusio, Nicolaum Petri de Ragusio, Nicolaum Iohannis de Ragusio, Nicolaum Marini de Ragusio, Nicolaum Georgii de Ragusio, Nicolaum Nicolai de Ragusio, Nicolaum Antonii de Ragusio, Nicolaum Blasii de Ragusio, Nicolaum Vlachi de Ragusio, Nicolaum Dominici de Ragusio, Nicolaum Iacobi de Ragusio, Nicolaum Matthei de Ragusio, Nicolaum Thomae de Ragusio, Nicolaum Simonis de Ragusio, Nicolaum Andreae de Ragusio, Nicolaum Francisci de Ragusio, Nicolaum Ioannis de Ragusio, Nicolaum Petri de Ragusio, Nicolaum Pauli

x

B eam Executionem ad primam partis Actoreae requisitionem Decretique praesentis exhibitionem peragere tenebitur idque sub poenis in legibus Regni et negligentes Officiales sanctis citatur vero pars eam Executionem nec per se nec per suas quasvis subordinatas audeat impugnare personas idque sub poena Bannitionis perpetuae quae contra Impugnatorem interponitur praesentibus Decreti praesentem vigore 951

Locum Dimissionis Vmierzyce

In Termino ~~hodierno~~ Kosiny hodierno ex Dilatione anteriore munimentorum infrascripto citato necessariorum idque ad sequentes Generalium Castrorum Plocensium Ternos ut pote modernos cum Termini ibique contenti legitima conservatione facta et Judicium praesens data et concessa et hoc in Causa et Actione Judiciaria infrascripta inter Generosam Catharinam Vmierzyska Generosi Stephani Kosinski Consortem legitimam in actu eiusque Mariti Actricem ab una et Generosum Joannem Vmierzyski Judicem Castrensem Ciechanoviensem parte ab altera citatur ad videndum et audiendum dotis competentis quae et quanta Actricem de Bonis Aeternis et Maternis scilicet Vmierzyce utraque Dzinko Szczawin Luszczew et Wolka Luszczewska Actricem legitimae concernens solutionem iniungi vel in defectu persolutionis Summa doti correspondentia exdividi ad eandemque exdivisionem Officium competens addi idque quod Juris erit exequi praesentibus citatur Alias Dilatione eadem munimentorum anteriore de praemissis latiore in diem hodiernam inducendum et provenientem partibus ipsis utrisque Actorea quidem per Maritum nomine contis citatus vero Generosus Judex Castrensis Ciechanoviensis praeter coram Judicio praesens comparens et secum Judiciter controvertens quam controversiis Judicium praesens coram se inductis exauditis ad obiectam poenam Bannitionis ex parte

Generosae

Gnosa Umierzyska sup Citato in officio presenti ob
tentam per eundem Gnosum Umierzyski Citatum docere
de loco standi censuit et adinvenit non posse
rationibus inductis constituere sibi locum standi
hoc idem Judicium decrevit et quoniam non docet nec
moderamini Judicijs esse subiicit proinde memoratum
Judicium eundem Gnosum Umierzyski condemnare per
misit quem praefata pars Actorea ad Jus Juridice
tribus et ultra iuris formam vicibus quatuor per Mlem
Rni Gnlem Honestum Josephum Kresicki de Plocko
Judiciale modo quo supra clamatt et vocatt non
tamen comparens in lucro suo pro toto alias in toto
lucro negotijs sui Principalis admittente Judicio
officio presentis Actrae officiose condemnavit ulterioraque sibi
per Judicium presens ea in causa fieri et decerni postu
lavit et Judicium presens in vim eiusdem lucri sigma ea
in causa optenti decrevit presentibusque decernit quatenus
Citatus dotem Actrici solvat vel in defectu solutionis
dotis bona doti correspondentia dimittat ad eandemque
dimissionem officiose per agendam Judicium hocce Gnosum
Valentinum Klemiewski B. C. Plocensis vel quemvis alium
cum Mti et duobus Nlibus captato tempore pro parte
Actoreae conducendum addidit et deputavit qui quidem Gno
sus Burgrabius eandem dimissionem officiose per agendam
ad primam Partis Actoreae requisitionem decretique presentis
exhibitionem pagere tenebitur idque sub poenis in legibus
Rni contra negligentes officiales sancitis. Citata vero
Pars eandem dimissionem nec per se nec per suas quasvis
subordinatas impugnare audeat personas idque sub poena
banitionis perpetuae quae contra impugnatorem interponitur
presentibus. Ratione vero indebitae interceptionis proventuum
Gnosae Actricis concernentium petijt praefata Pars Actorea
poenam banitionis perpetuae decerni aliaque in talibus fieri
solita Juridice exequi et sententiari postulavit. Et
Judicium presens Juri communi instigationique eiusdem Partis
Actoreae uti licite inhaerendo sup eodem Citato et bo
nis eius omnibus poenam banitionis perpetuae decrevit ac ipsmet
Scribatur ex Simili cum Remissione ad Mficum
Loci Capitaneum.

Decretum suspensionis ante ...
...ssi religiosi ...Dantis

...sa Relatione Executionis instrumenti ...dominis Inferne nominatis ...ruse per actum manu ...sse Burgrabyssa ...reg Floren ...roni Lubbenstes cuius tenor sequitur Plasmidi Assum in villa Lehy ...sta in curia ...dicte ...nsis manu ...Herpessi Anno Dni ...do ante festum Pentecostes hinsonis ...dus ...bus ...anno Dni 1499 ...tam ...sso Laurs Hrestarsen Burgrabio ...bes Floren in ...dicta Assisia dominis Friend ...si Lesley Paprocki nec non ...stanti ...ni Justmesser Salus de Manerinis Mus Ron Sadpene Assum ...sum ...sum ...sse Burgrabio ...bes ...sso ...rendomo ...ren ...ssi ...tum decreto ...bes Floren ad Bona ...spadentis ...to ...rvore, ...descendi ...dicens ...descendis ...tes tam ...storia ...quam ...stata ...ad ...dicem ...cum acclamare ...gnarit ...ssi ...terminis Pars ...storia ...dicta ...sso Andrea Herpessi ...pduct ...pdna ...Sanctionis de ...sso ...sches Floren ...dicens ...ueres ...sandis ...ssum ...dicys ...tenia ...cunda ...festum ...sti Sanctimonialium ...dicti ...ortalis ...nas Domini 1499 ...sso ...franc ...sche ...dicti ...hom ...sua ...tenia ...tamen ...dictos Floren ...cum ...sso ...nussi Herpessi ...pdictis ...ssa de ...sis ...tenia ...dicta ...Sanctionis ...sso ...franciss ...dicti ...sso Thomas Herpessi Bona eadem ...obten ...dicta ...sione ...dicta ...executione ...studi ...gratuna ...sso ...nussi ...Herpessi ...pdicta ...pars ...dicta ...dicti ...ducta ...dicta ...sso ...dicens ...dicti ...dicti ...dicti

Actorem quidem Dnus Iohannes Romanus Rosarensis Episcopus
nec per se nec per Procuratorem legitimum comparentem
diu expectatum comparitionis et lecti Rei pro tribunali
sedentis Curiae Archiepiscopalis Bracarensis et legi-
timo Reum exauditis ac lo attento Cu-
riam Dnus Franciscus Rosarensis in causa
Dicti Le condemnare et mox Procuratorem fuerit
Rei causam Dicentem cum Procuratore Reo
se recusante ad Diem non comparentem
Contumacem reum reputando et declaran-
do ad sequentes Interrogatorias articulos Procu-
ratoris Actoris primo ex primis articulis Rei
Dicit Se credere et credit ut in Dicto suo
Libello continetur ad secundum Dicit
quod non comparendo Reo ad Diem
et ad Jus Sanctae Trinitatis et altaris Dicti
quatuor Altaris Sancti Salvatoris Ecclesiae
Bracarensis de Portu Dicuale clamando et evocan-
do non tamen comparente Procuratore Nominato Pars Actoris
rea in Libro Ultimarum Fortis faciendae Reum
alias in toto Libro Regni sui Principis Expositae
Judicij sui officij Dicentis Judicat offerre condemnari
Ulterius ad Diligentiam Dicens Se in causa Pari
et Decisi postulavit Judicem Dicens in Diei
Causae in Libro Ultimarum Fortis faciendae Reum
Decernit Quatenus Nostris
Paulus Dresserarius Scriptor Publicus Fidelis Pro-
cessus Testis per cum mandatum Duobus notibus
Partis Actoreae conducendus Condemnaret
Reum Ultimarium Fortis faciendae ad Diligentias
non comparentem et Pars Actoris omnibus le-
gitimis Curiae Dicti Regni Opportunis ibidem
ad Instantiam Dicti Dicentis Instantibus
Salvis Dictis non obstantibus et Dicentem
impugnans ne et Oppositione non attenta Causae
et Negotii Dicti Principalis Partis Actoreae Regni
Dicti Decretum Dicentis Exhibitis re-
bus pro Tribunali Sedentis Regni Officii Re-
gij Dicentis Sanctis Statutis Pars Dicti
Reum Ultimarium Fortis faciendae Re-
Dicentis Suas Causas Ordinatas Impug-
grave quidem Personas Dicti Pars Infamia
Dicentis Interposito Suo Dicto Infamato
nis Impugnatoris et Dicentis Eorum Ne Im-
gnatum Testes Nominata Pars Actoreae
duas Sanctis Petrus Decem Alias
in Tabulis Veri Solita Tunc Re-Esigui Et

Sentencia

et Sententiam postulavit Et Iudex praesens Iuri Com-
muni Instigationis Eiusdem Partis Actoreae mandato
Sup. Eodem Impugnatore et Bonis Eius omnibus
poenam Banitionis perpetuae decrevit ac ipsum
met perpetuo esse Banitum Sententia Sua declara-
vit Ad Laudem publicandam Banitionis per-
petuae poenam modo praemisso Sup. Eodem Impugnato-
re et Bonis Eius omnibus obtento Iudicium hoc
Mrlem Nrm Gnalem Honestum Suprascriptum Circuli
de Plocho Iudex addidit et deputavit Sub Eiusdem
mnlis satisfaciendo Deputationis Suae a Iudicio
praesenti habita praefata Banitionis perpetuae poenam
ac ipsummet Impugnatorem esse perpetuo Banitum
et de Regno Poloniae Proscriptum honore privatum
Iuri Communi contrarium et rebellem hostem Patrum
hic in arce et extra in fonte ac in quatuor Partibus
Circuli Civitatis Plocensis in frequentia multorum
variae Conditionis et Sexus hominum ad Iudicia
moderna Eorumcumque publicum congregatorum
alta Sua praeconia et sonorosa voce publi-
cavit proclamavit et ad notitiam omnium
protunc praesentium in dubiam deduxit de quo
hanc Suam Idem mlis fecit Relationem Post Eiusdem
Publicatam Banitionis perpetuae poenam Iudex praesens
iuxta praescriptum Iuris Communis Executione
Causam hanc cum toto illius effectu ac Parti-
bus Ipsis ad Mycum Locisapneum Eiusque
officium competens ubi praefatus Actor vel Sub
Eiusdem Iurisdictione cum Bonis Suis sub-
est vel Consistit remisit remittitque prae-
sentibus Decreti Sui Vigore.

Infirmitas Praziszewo Rosciszewo +

Iuxta Relationem Executionis infrascriptae in Bonis in Feriis
nominatis Officioso per Sri Burgrabium peractae manuque ipsius
propria Subscriptae Cuius Tenor Sequitur eius modi Actum
in Villa Wroblewo in Hortophoriis residentiarum Citato-
rum et Supra victorum Feria Sexta in Crastino Festi
Sanctae Hedwigis Electae Dei Proxima et Anno Domini

Millesimo

955

Millesimo 6 Nov. Nono Feria 3 Paulo Rzeszotarski Burgra-
bio Jastrensi Plocensi in Praesentia Nobilium Thomae
Ledwynski et Stephani Grembecki Necnon hone-
sti Alberti Kołodziejczyk de Grodz Mlis Regni
Gnalis ad hunc Actum assumpti Officium Praesens
Burgrabiatus satisfaciendo Muneri Officij sui
tum Decreto Jastrensi Plocensi ad bona supra scripta
Wroblewo officiose condescendit ibidemque condescendo
Jurisdictionem suam fundavit qua fundata Juris-
dictione partes tam Actoream quam Citatam
Jure victam acclamare procuravit quo in Termi-
no Pars Actorea videlicet Gnosus Andreas Prze-
cisewski reproduxit Poenam Bantionis de Actu
in Castro Plocensi in Terris Everell Causa Officij Judi-
cijs Feria Secunda in Crastino Festi Sancti Franci-
sci Confessoris et Anno 1699 Actorea sub Gnosis Catharina
Bykowska Consorte Gnosi Joannis Rosciszewski
Japiferi Braclaviensis Bonorum Wroblewo Nobilitatis
atque Jacobo Jebski et Catharina Sulenska Con-
iuges bonorum eorundem Wroblewo quovis modo
Possessoribus tum Alberto et Joanne Dembowskie
eorundem bonorum haeredibus et hoc ratione summae
Quadringentorum florenorum Polonicalium
Quantum pro interesse Actoris ex summa totali
Octingentorum florenorum Polonicalium pro olim
Gnosu Joannem Chyrz olim Gnoso Joanni Kluszewski
et eius Actoris modo simplicis Habiti in bonis Wroblewo
Actis Jastrensis Ciechanoviensis in scripta Actorem
Jure Naturali concernens processu Causae de his
Latiori qua reproducta poena Bantionis petiit pro-
tatus Gnosus Rosciszewski bona supra scripta Con-
sortes officiose per Executionem tradi in Contra-
rium a parte Gnosorum Dembowskich Nobilis

Marianna

Marianna Sąchocka pltr Comparens his formalibus
Mci Panowie Da Bronię Executij WMPanow bo Ich Mość
Niewiedzą o sposobie prawa pozwu żadnego niewyduli
anigo mnieli à parte Sneford Rościszewskich et Ję
bowskich Coniugum Nobilis Marianna Kraiewska
Censors olim Nobilis Martini Kowalewski pltr Compa
rens his formalibus Da Bronię Executij gdyż z Dey
Mość Pani Stolnikowa niewie tak odługu żadnym
tak o pozwach ad tego ma Submissią od Pana Ry
kaczewskiego Jana który przedał te dobra Officium
Praetens non intrando in cognitionem praemissorum quoniam
non est Judex sed executor ne Scipiam partium
Iniuria inferatur Causam praetentem cum toto illius
effectu pro Terminis Plocens pris et proximis in Cu
stro Plocens celebrans remisit remittitq Decreti
Praetentis Vigore Paulus Rzepotarski Manu propria
In Termino itaq hodierno Vigore Pro inserte remis
sionis Conservationisq ipsius Termini in diem hodier
nam incidens et proveniens partibus ipsis utrisq et Terea
quidem Personaliter Citata vero per Snosu Andream
Sołynski Citam Judicio Praetenti Comparentibus ad Juri
dicam Eiusdem Comparentis partis Citatae repositio
nem dedit et Concessit hoc idem Judicium dilatio
rem infirmitatis Nobili Alberto Jembowski per
ipsum Juxta praescriptum Juris Communis
medio Corporali Juramento Comprobandae cum
Caeteris vero Citatis hoc idem Judicium Causam
hanc cum toto illius effectu ac partibus ipsis
Tantisper donec per eundem Sui reposita est
infirmitas medio corporali Juramento com
probetur Suspendit Suspensamq declarat
idq adsequenter Ts.

957

Sub Assu. Terminorum generalium causarum coram
958 Feria secunda post festum Sancti Omnium pxa 1699

In Terminis Locorum exhibitorum literalis Castren. Lucouien. Valis Adalberti
Wisgnouiensis Wyszogrodzki. Vicem gerentis Capituli Vestris Illustrissimis
et Reverendissimis Perillustribus Illustribus Magnificis ac Generosis Nobilibus ingenuis
et discretis sententiarum pro nobili Vigenti Retentionis Plebis Plocen debitorum
Vestr. stor. obz Vigore regio et nra qualitate impartis pacis Regni Poloniae authoritate
mandamus ut in termino quarto causarum coram nobis Feria secunda pxa
Castri Plocen celebrand. pro ac peremptorie compareatis ad instantiam Rdi
Stanislai Lubomirski Castellani Wisnicen. Capitanei Plocen. Plebis
Assessoris qui vos in simul omnes decretis feriatis citat. dicit
quia vos contravenistis legibus regni tum quoq. et Statuto Plebis Plocen. nunc
exolutionis sententiarum pro Camerali Canonis existent. multotiens tam per Nos
Exactores quam per Nobiles Deputatos pro exigendis stipendiis demandatis ad
Platnas de nostro requisitis rotulatis et decretis nro Vultis sentiis firmat
Vigent. ad Thesaurum regni provenient. et debitos reddere et exolvere
prout debetis non reddidistis, nec exolvistis nec exolvere curastis imo
per Exactores in damna et expensas inducistis quapropter Examinis
Actoris vos de exolvendo sententiarum retentarum una cum
implicitis pertinentibus et restituere damnum per sententias diffinitivas
Nras et compellendos pro termino futuro paritori assignando
Dabam in Castro Plocen. feria secunda post festum Sancti Lucae Evangelistae
pxa anno Dni 1699. mensem hederna incidente et proxime preteritum. Et
Erat Judicii citatis feria pta comparendi ad docendum citatis partibus de termino
legitimo. Stabat pars actrix Dnus MRz Stanisl. Lubomirski de Wisnicz qui
statuta palam publice recognovit de relationibus literarum dictis pro
termino pteritis derivatis contra supradictos reos omnes absentes vocatos
Superius recensita via pendente a die institutionis expirata usq. ad festum
Sancti Simonis et Dnae Apostolorum in anno presenti debitis ex
parte sua et pro ea rationibus cuilibet Mandatis debitis et republicatis
ut dixit et monstravit. Quo die deducto et dicta parti stanti Termino eadem
ad audiendum testes inhibitionem et ultra dictis formam Mandati quatenus vocatis

959

Sept.ᵉ Mlis Clamat et vocat ꝑ tamen Comparentes in loco hui ꝓpe dict.
dhas in tot huius negoty cui principalit Dicat ac ostis Condemnatis
ulteriꝰ dit ꝑ dict ꝓcos fieri et decerni postulant et dict ꝓcos
instim ergder huius legitime ea instructa obtent decretis ac ꝓder
ut quatenus pars ꝓata sortiti retentas una ad Inst.ᵉ ꝓsequi
Inst.ᵉ Exactiꝰ perficiat dr in expart. dict ꝑdna Bankis qui in fact.
decreti poter Contraven et sentiat Quand dispantates nō possit
prout de facto nō sunt per dict ofᶜ ꝓcer decernit
Mlis q̃ quidꝫ dign. Fiscalis ad publicandum eam Bankis ꝑdnd
addict et deputat quiquidem Mlis dict faciend deputati dict ab
officio ꝓsent habit et statam Bankis ꝑdnd prodꝫ ponit. Cuius
exhibitiõ et tenꝰ cens dr obtin ac eodem dict ostis Bankis
Et de regno polon proscriptis tenere priuatis hus Comun Contrarijs
et rebellis hostesq̃ patrie hic in arce et statu in ponte ac vnquam
partibꝫ fiscali Curiæ placen in frequentia multꝰ vad fidedignis et
Circumspectis Viris ad dict moderna Congregatiõ dict loci voce preconia
et tuba publicauit proclamauit et ad notitiã omniꝫ protulit et
in dictam deduxit de quo hanc dict fieri relatiõ postquã publicã hanc
hui ꝑdnd dict ꝓcos Curiæ hanc ad tot effectꝰ ac partibꝫ ipsis pro
facienda in omnibus vigoꝫ pred dict fiendã executionis decreti tempestiꝰ
vbi Mlis dict Capnd deu locum tenens dict auꝫ reliquid dnis dictis ostis
Reis cum bonis dictis dictaꝫ uel forsitan remanentibus remittit ꝓcessit ad
eadem fiscalis Curiæ gazophylacium Et Burgralis quemlibet ad Mlis et dictꝫ nobis
Capitaneis oportuno tempore ꝓ Et Actore conducet addict quod fiscalis
Et Burgralis quilibet de primo Actus requisitionem et decreti ostensi habitis
reis de expd sibi et bonis eor dꝫ facere et peragere teneꝫ dꝫ dict
ꝓcos sentia negligentes officiales Carnifex reos vero cat Exactiꝰ nec
pde nec per dictos quascunq; subordinatos impugnare audeat pœnas
dꝫ dict ꝑdna Bankis pœpsis Lus sentia Impugnatores infligend
Decreti poꝫ dict Vigore.

Actum in Castro Plocensi in Terminis Quaeselarum Causarumq Officij Judicijs Feria Secunda post Festum Sanctorum Omnium proxima Anno Dni 1699

In Termino hodierno excitatione literali Castrensis Plocensis tenoris talis Adalbertus In Boguslawice Boguslawski Plocensis Plonscensis Capitaneus Vobis Famatis Andreae Marunk Adamo Fadkowski Francisco Mencich Proconsuli cum consulibus totique Communitati Civitatis Illaucensis de Personis Bonisque Vestris Gal. omnibus Vigore Regio et Nri Capitaneali Authoritate et quarum hac in parte fungimur authentique mandamus ut in Terminis Quaerelarum Causarumque Officij Judicij Feria Secunda proximis ab hinc in Castro Plocensi celebrandis Personaliter peremptorieque comparentis ad Instantiam Generosi Casimiri Podolski Qui vos citat et ad citat pro eo Quia vos contraveniendo Legibus et Constitutionibus Regni tamquam Sanctae Justitiae quae mandat reddere quod Cuius est adque certo scripto vestro manuali et obligationi pro se datae manibus vestris proprijs subscripto vadio simili in eodem scripto ratione trecentorum florenorum Polonicalium trigentes monetae sine procento accomodatae post tot requisitiones non redditis et detinetis et Generosum Actorem elusisti Ex Quibus Causis in Legibus Regni descriptas Succubuisse Examini itaque Citatis pro termino Parituri et ad praemissa Judicialiter Responturi Dat In Castro Plocensi Feria Tertia post Festum Sancti Lucae Evangelistae pro Anno Dni 1699 In Diem hodiernum incidens et provenientem praefata Pars Actorea forum Judicum praesenti Personaliter comparens et Terminum eundem hodiernum Per totam Judiciorum audientiam legitime attentans

ad docendum citatam parti de Termino statuit coram eodem
Judicio Officij praesentis Ministerialem Regni Generalem Hone-
stum Josephum Krisski de Plocko qui statutum Palam Publicaque
recognovit quia ipse citationes literales illatas pro
Terminis praesentibus serviens contra citatos conci-
ves Mlaucenses ad oppidum Mlaua residentiasque ipsorum
Sabbato post festum Sancti Lucae Evangelistae proxime prae-
terigit tum et eius primam ex qua poena contumatiae est
optenta tempestive ante optentionem illius in una integra
septimana detulit exportavit et in curis citatorum per seor-
sivas cuilibet illorum copias in residentijs seorsivis
cohabitantibus posuit reliquit et publicavit ut iuris est
de quo praesentem idem Ministerialis fecit relationem
quo sic deducto eidem citatae parti termino eandem
per Ministerialem Regni Generalem Honestum Josephum Krisi-
cki de Plocko Judicialem tribus et ultra iuris formam Vi-
cibus quatuor ad ius iurandum clamatam et vocatam non tamen
comparentem in lucro suo pro toto alias in toto lucro negotijs
sui Principalis admittente Judicio Officij praesentis Judicialiter
ac Officiose condemnavit ulteriorque sibi per Judicium praesens
ea in causa fieri et decerni postulavit et Judicio praesens
in vim eiusdem lucri legitime ea in causa optenti decre-
vit praetentibusque decernit quatenus citata pars summam
pro qua res est eidem parti Actoreae persolvat idque in
instanti sub poena Banitionis quae in casu decreto praetenti
contraventionis super eadem citata parte et Bonis
eius omnibus decernitur ad eandemque publicandam
Banitionis poenam Ministerialis Regni Generalis
supra scriptus Krisicki Judicij Generalis per Judicium

Praesens addidit et deputatus qui quidem Ministerialis satis
faciendo deputationi suae a Judicio praesenti habitae praefa
tam Banitionis poenam modo praemisso super eadem
Citata Parte obtentae ac ipsos mediante citatos esse Banitos
et de Regno Poloniae descriptis honore privatos Juri
Communi contrarios et Rebelles Hostesque Patriae hic
in Urbe et extra in Ponte ac in quatuor partibus Circuli
Civitatis Plocensis in frequentia multorum Variae Condi-
tionis et Sexus Hominum ad Judicia moderna. Eorumque Pu-
blicum Congregatorum alta Suavioce praeconica et Sonorosa
publicavit proclamavit et ad notitiam omnium protunc prae-
sentium in dubiam deduxit de quo praesentem Idem Mini-
sterialis fecit relationem. Postquam publicatam
Banitionis poenam modo praemisso obtentam Judicium
praesens pro facienda in praemissis super eadem Citata
Parte et Poenis eius omnibus executione Officii
Competens ad peragendam executionem addidit et
deputavit quam executionem Idem Officii ad primam
partis Actoreae requisitionem Decretique praesentis ex-
hibitionem peragere tenebitur idque sub poenis in Le-
gibus Regni descriptis Citata Vero pars eandem
executionem nec per suas quasvis subordinatas
Personas impugnare audeat idque sub poena Bani-
tionis perpetuae quae contra impugnatores interpo-
nitur et iuxta praescripta juris Communis

Ex Actu Feria 2da post Festum Omnium Sanctorum pro
Ad 1699

Baniti Generosi Lasoccy Star-
czewscy et eorum subditi per Mag-
ficos Krasienskie.

963

In termino hodierno ex Citatione literali Castrensi
censi Tenoris talis Adalbertus In Boguslawice Bo-
guslawski Plocensis Konscensis Capitaneus Vo
Generosis Francisco Josepho Paulo Stanislao Fratri
Inter Vos Germanis Lasockiem Dominis Infrascrip-
rum violentiarum et excessuum patratorum Inform-
toribus atque Nobilibus Sadowski et Chmielew
Famulis tum Paulo Starczewskj Principali motori
omnis excessus Authori et executori nec non Jo-
pho Parenti Francisco et Andreae Filijs Starczew
coadjutoribus et alijs Famulis de nominibus e
gnominibus Ignotis Vobis tamen Generosi Lasocy
ne notis postquam innotuerint In termino Termi
Specificandis atque Laboriosis Wardeckj Ada

#

Martino Joanni Nicolao Zaueiskiem Woyciak Michaeli et
Thomae Korkom Chilianczik de Villa Strachowo Grego-
rio Wiera Michaeli Coctori Bartholomaeo Francisco Mar-
tino Straszkom de Villa Spondowo Stephano Jurek de
Kownaty Vestris Generosi Lasoccy Famulis et Sub-
ditis Principalibus re et facto executoribus et Pa-
toribus excessivis et licentiosis per Ministerialem
Regni Generalem Officioso aresto apud vos praesen-
tis qui etiam apud vos praesenti citatione ar-
stantur de personis bonisque vestis generaliter
omnibus Vigore Regio et nostra qua hac in par-
te fungimur Capitaneali authoritate manda-
mus ut coram nobis Judicioque nostro In Termi-
nis Querelarum Causarumque Officij Judicij
ria Secunda prius et proximius ab hinc in
Castro Plocensi celebrandis personaliter ac peremp-
torie compareatis ad Instantiam Instigatoris
Judicij Officij nostri ejusque Relatorum Magnifica-
rum Dominici a Krasne Krasinski Castellani Ciehan-
viensis Parentis et Jacobi Filij Krasinski nec non Nobi-
lis Joannis Kotowski Famuli Actorum qui vos et quos
Famulus cum Domini suj vos vero Famulos et Sub-
ditos cum dominorum authoritate et assistentia sec-

do

do post obtentam super vobis penam contumati
citant Ideo Quia Vos contraveniendo Legibus et
Stitutionibus Regni penasque eo nomine descripta
non metuendo et quidem Vos Generosi Lasoccy du
Magnifici Castellanidæ Ciehanoviensis Magnifica
Consors ad Oppidum Plonsk causa devotionis ses
contulerat et In domo hæreditaria Magnifici Castella
ni Ciehanoviensis Parentis Suj consisterat Vos pro
tunc ad Inferendas Violentias superius nomina
tas Famulos et Subditos vestros licentiosos et exces
sivos ex Informatione et Inductione memorati Nobilis
Pauli Starczewskj immisistis Vos vero Famuli et Sub
diti prædictam domum Magnifici Castellani Ciehano
viensis hæreditt Immisistis Violentias et excessus
ad libitum Suj peregistis Magnificam Castellanidæ
nullo habito respectu contemptuastis diffamastis
et dishonorastis Famulos Magnifici Castellanidæ
Inermes et Indefensivos convulnerastis Summas Inter
cepistis et In vestrum usum convertistis aliosque ex
cessus peregistis Processu Causæ de his latt obloquentes
quod contra Leges Regni excessistis pœnasque ex Inde
emergentes Succubuistis ad quas Sup vos decernendas
præsentibus citamini Sitis Termino parituri et ad
præmissa Judicialiter responsuri Datum In Castro Plocen
si Feria Quarta post Festum Sancti Lucæ Evangelistæ pxa

Anno

#

966

Anno Domini Millesimo Sexcentesimo Nonagesimo Nono
In diem hodiernam incidentem et provenientem partibus ipsis utrisque Acto-
rea quidem per Magnificum ~~Castellanidam~~ Jacobum Krasinski Castella-
nidam Ciechanoviensem suo et aliorum nomine citata vero pro
interesse Nobilium Pauli atque Josephi Starczewskich tantum
per Generosum Adamum Sekowski coram Judicio praesenti compare-
et secum Judicialiter controvertentem quarum controversiis Ju-
dicium praesens coram se inductis exauditis dedit et concessit
Judicium praesens Relationem Inquisitionis parti utrique Citato-
onis et protestationis Actoreae partis idque ad sequentes
Iverelarum Castrensium Plocensium Terminos proprius et pro-
mius ab hinc in Castro Plocensi Celebrandos Termino parti-
bus eiusdem utrisque ibidem totali in vigore conservato compare-
di peremptorio. Super vero non comparentibus Citatis praefata par-
Actorea tribus et ultra iuris formam vicibus quatuor ad Judicium
per Mtem Rni Glem Honestum Josephum Kresicki Judicialem
clamatos et vocatos non tamen comparentes imo contumaces
stentes petiit super ipsis poenam banitionis perpetuae decer-
et Judicium praesens iuri communi tum quoque Instigationi parti
Actoreae inhaerendo super iisdem Citatis non comparentes poenam ban-
onis perpetuae et de Regno Poloniae proscriptionis decrevit et
tentia sua perpetue banitos esse declaravit ad quam publicando
Banitionis perpetuae poenam Judicium Officii praesentis supra
ptum Mtem Judicialem addidit et deputavit qui quidem
satisfaciendo deputationi suae a Judicio praesenti habita
eandem banitionis perpetuae poenam ad ipsosmet Citatos non com-
parentes esse perpetue banitos de Regno Poloniae proscriptos
honore privatos iuri communi contrarios et rebelles ha-
stesque Patriae hic in arce et extra in ponte ac in quatuor
partibus Circuli Civitatis Plocensis in frequentia multorum
variae Conditionis et sexus hominum ad iudicia moderna
Congregatorum alta sua voce preconica et sonorosa pu-
blicavit proclamavit et ad notitiam omnium deduxit de quo
praesente idem Mtis fecit Relationem post quam publicatio
banitionis perpetuae poenam modo quo supra ipsdem
Citatis

Citatis n̄ Comparen obten et decrett Judiū ꝑsens Causū
hanc cū toto eiꝰ effectu ac partibꝰ ipsis ꝓfacienda in ꝓmis
sis juxta ꝓscriptū in ꝓmissis Juris comunis executione
ad Magnificos locorū Capitaneos Subcuiꝰ v quorum
Jurisdictione Citati principales n̄ comparen cū bonis
suis consistunt remisit remittitq ꝑsentis Decreti vigo
re in bonis vero Illiū Starczewskich possessiones suas in
Palatinatu Plocen habentiū Gnosꝰ Valentinꝰ Klemiewski
B.C. Plocen ad prima partis Actoreæ requisitione capita
to — tempore idq sub pœnis contra negligentes Offi
ciales Sancitis peragere tenebitꝫ Nemo vero eandem
executionē nec ꝑ se nec ꝑ suas quasvis subordinatas
impugnare audebit impugnare personas idq sub pœ
na banitionis ꝑpetuæ quæ contra impugnatorē inter
ponitur. Hicq in Continenti Mlis Rni Gnlis Honestꝰ Jo
sephus Kresicki de Plocko palā publiceq recognovit
Quia ipse Citaōnes Literales sigillatas ꝑ iudicijs
ꝑsentibꝰ servientes contra Citatos et quidē contra
Gnosos Lasockie famulos et subditos ad bona Kownaty fe
ria sexta ante Festū Sanctorū Simonis et Judæ Apostolo
rū Sup vero HH Starczewskie ad bona Strzeszewo et Zby
szyno data superius posita tū et eorū primas ex quibꝰ pœ
næ Contumatiæ sunt obtentæ ant obtentionē illarū in una
integra Septimana detulit exportavit et publicavit ut
iuris ē de quo ꝑsente idē Mlis fecit Relationem.



968

Actum in Castro Plocen:
si in Terminis Querelarum Cau:
sarumq Officij Judicijs Feria
Secunda pridie Festi Immacu:
latæ Conceptionis Gloriosissimæ
Virginis Mariæ ex anteriore Li:
mitatione incidentibus Anno Do:
mini Millesimo Sexcentesimo No:
nagesimo Nono

Juxta Relationem Executionis infrascriptæ in Bonis inferius
nominatis Offo per Mnosum Burgrabium peractæ manu:
que ipsius propria subscriptæ et ad acticandum
porrectæ Cujus Tenor sequitur talis Actum in Villa
Umierysz an Hortophonum Cunæ occlusum Feria
Tertia pridie Festi Sancti Martini Pontificis An:
no Dni 1699 Coram Officio Castrensi Capitanei
Plocensis Videlicet Mnoso Ludovico Kosinski Judice
Castrensi Plocensi in Sententia SS. de Nlium Pauli
Bogdanski Valentini Chmielewski Mathiani
Rzeszotarski aliorum plurimorum ad hunc Actum
congregatorum nec non Nlis Rni Mnalis providi Bar:
tholomæi de Otocznia Grzegorczak ad hunc Actum
Præsentis assumpti Qui quidem Mnosus Judex Castrensis Plo:
censis adhærendo Legibus de peragendis Executionibus
Sanctis satisfaciendoq Additioni Mgci Adalberti
in Boguslavice Boguslawski Plocensis Capitanei

969

vigore Officij Castrensis Plocensis Decreti in Terminis Eucz-
relarum Feria 2da in Crastino Festi S. Lucae Evange-
listae Anno praesenti inter Generosam Rosaliam Umierzy-
ska Generosi Pauli Bogdanski Consortem Actricem
ab una et Generosum Joannem Umierzyski Judicem Ca-
strensem Ciechanensem Citatum parte ab altera Ratione
Summae Mille Quingentorum Florenorum Polonicalium Quo
mediante Judicium Officij Castrensis Plocensis resolvendo
Remissionem ab Officio Burgrabiali ab impugnata
dimissione Bonorum ad Judicium Officij sui factam
iniunxit et sententiavit Quatenusque Generosus Umie-
rzyski satisfaciendo anteriori Decreto Feria 2da
post Festum Visitationis S. D. M. in Anno praesenti
lato Summam Mille Quingentorum Florenorum ab Actu
in una septimana coram Officio praesenti una
cum Luita poena 14 Marcarum Decreto eoque
anteriori ad solvendum iniuncta insimul cum
Summa Principali ad manus Generosi Pauli Bogdan-
ski Curia de summa eadem per ipsos in rem Generosi
Umierzyski recognoscenda quietatione per Mari-
tum vero Generosum Bogdanski praefatae Generosae Consorti
Summae eiusque in Bonis Terribus in vim recompensae
faciendo Securitate persolvat idque sub poena Ban-
nitionis in Decreto anteriori interposita quam in Ca-
su Decreto praesenti non satisfactionis decrevit
Terminumque publicandi ibidem extra cadentiam Ju-
diciorum conservavit peremptorium Decreto eoque de
praemissis latiori existens tum quoque vigore manife-
stationis per Generosos Bogdanskie Coniuges in Castro
Plocensi Feria 2da ante Festum Sanctorum Simonis et
Judae Apostolorum proxima Anno Domini 1699 contra
praefatum

Praefatum Generosum Judicem Castrensem Ciechanoviensem ratione per ipsum De-
creto praefato contraventionis ex indeque rigoris in eodem Decre-
to appositi videlicet poena Bannitionis eiusque publicati-
onis succubitionis de sui vero diligentia in tempore
facta manifestatione eadem cum publicatione poena Ban-
nitionis de praemissis latioribus ad Bona suprascripta Vi-
nieryzt praefati Generosi Judicis Castrensis Ciechanoviensis haereditatis
die in Actu superius de scriptura, cum suscipiendis Nobilibus ac Mi-
Rni Generali offerre condescendit ibidemque Juris dictione sua ut
Juris est offerre fundata pace et securitate publica per Mlem
suprascriptum promulgata circa eiusmodi Actum servanda
partes utrasque cum Juribus ac defensis ad sui comparitionem
per Mlem suprascriptum acclamare fecit ad cuius accla-
mationem personaliter comparens Generosus Paulus Bogdanski
Maritus nomine Consortis suae reproducto suprafato
Decreto ac Manifestatione cum publicatione iuxta men-
tem Decreti poenae Bannitionis petiit vigore eiusque poenae
Bannitionis de Bonis suprascriptis Vnieryzt Executionem
sibi fieri eadem Bona uti processuata in realem possessi-
onem sibi tradi ex adverso praeter comparens Nobilis Pau-
lus Grochowski Bonorum eorumque Administrator re-
producta Relatione in Arce Ciechanoviensi Sabbatho
in Vigilia Festi Sanctorum Omnium Anno praesenti hac
in Causa pro Gravamine pro Judicijs Tribunalis Rni
Petricoviensis inscripta eandem Executionem his formalibus
Bronie za Imprimem Panskiem tey Executyey tey Re-
lacyey do Tribunalu zapisaney impugnavit et fieri
admisit petens causam eandem ad Judicia Tribunalis
Rni Petricoviensis remitti officium vero praesens executoriale
videlicet praefatus Generosus Judex Castrensis Plocensis attenta
eiusmodi impugnatione ne cuipiam partium infer-
re videatur praejudicium ab eadem Executione supersedit
verum adhaerendo Legibus Rni quae Causas eius
modi

971

modi liquidae inscriptionis imo quae non excedunt sum-
mam Nostrum Millium ad Judicia Tribunalia remitti
vetant et prohibent easque in Judicijs Officij Castrensis
terminari iubent proinde causam praesentem cum toto
illius effectu ac partibus ipsis ad Judicia Castrensis Plocensis
prius ex proximius ab hinc celebrandis pro ulteriori
causae praesentis disiudicatione remisit conservando par-
tibus utriusque in ipsis Judicijs Officij Castrensis Plocensis Termi-
num comparendi peremptorium Ludovicus Kosinski Judex
Castrensis Plocensis manu propria in Termino itaque hodierno
vigore praeinsertae Remissionis conservationisque ipsius Termini
in diem hodiernam incidens et provenientes partibus ipsis
utriusque Actorea quidem per Mtum nnne Consortis Citata
vero per Nlem Jacobum Poczatkowski coram Judicio praesentis
comparentem et secum Judicialiter controversiis quarum controver-
sijs Judicium praesentis coram se inductis exauditis ad obiectam a-
latere poenam Barmitionis ex parte Generosae Vnieruyska
Comitis Generosi Stephani Kosinski Sup Citato Generoso
Vnieruyski Judice Castrensis Lucidarensis hic in Officio praesentis
in Terminis Querelarum Feria 2da post Festum SS Omni-
um proxime praeteriti Anno praesenti ex parte obtentam
teneri eumque Generosum Judicem docere de loco standi
censuit et adinvenit non posse sibi rationibus inductis
constituere locum standi hoc ipsum Judicium detrahit sed quo-
niam non docet nec moderamini Judicij sese subiicit
proinde eumque memoratum Judicium condemnare per-
misit quem praenominata pars Actorea modo quo
supra per Mtem Rm Dnalem Honestum Josephum Kresichi
de Plocho Judicialem ad Jus Iuridice tribus et ultra Ju-
ris formam vicibus 4 clamatum et vocatum non
tamen comparentem in lucro ulterioris fortis et indi-
latae faciendae Executionis ex permissione Judicij Officij
praesentis condemnavit ulteriora quoque sibi memorata pars
Actorea per Judicium hocce fieri et decerni postula-
vit

vit et Judicium praesens in vim eiusdem Juris ulterioris fortis
faciendae Executionis legitime ea in Causa obtenti ~~[illegible]~~
~~[illegible]~~ decrevit praesens decernit Quatenus eandem Execu-
tionem fortem faciendam de Bonis Citati Jure victi Gro-
sus et Adamus Sekowski B.C.P. cum Mli et duobus Mlibus
captato tempore per partem Actoream conducendus
ad primam partis Actoreae requisitionem Decre-
tique praesens exhibitionem faciat et peragat idque sub
poenis in Legibus Rni contra negligentes Officiales
Sanctis Citatus vero eandem Executionem fortem faciendam
nec per se nec per suas quasvis subordinatas im-
pugnare audeat personas idque sub poena Ban-
nitionis perpetuae quae contra impugnato-
rem interponitur praesens super vero ulterioris
Executionis impugnatore et cuius nomine impugna-
tum est petit praenominata pars Actoreae poe-
nam Bannitionis perpetuae decerni aliaque in talibus
fieri solita indidice exequi et sententiam postulavit
et Judicium praesens Juri communi Instigationique par-
tis Actoreae inhaerendo super eodem impugnatore et
Bonis eius obiectis eoque cuius nomine impugnatum est poe-
nam Bannitionis perpetuae decrevit ac ipsum-
met impugnatorem esse perpetuae Banitum sententia
sua declaravit ad eandemque publicandam Bannitio-
nis perpetuae poenam modo praemisso obtentam Judicium
memoratum Mlem Rni Gnalem suprascriptum Sere-
sithi de Plocho Judicialem addidit et deputavit
Qui quidem Mlis satisfaciendo deputationi suae a Judicio
praesenti habitae praefatam Bannitionis perpetuae poe-
nam ac ipsum met Impugnatorem esse perpetuae
Banitum et de regno Poloniae proscriptum donare
privatum Juri communi contrarium et rebellem
hostemque Patriae hic in arce et extra in ponte ac
in-

972

q parbus circuh Civitat. Diocesis in Regnerkin
cum tam vana conditionis et sexus homines absq
debita moderna fondq publico congregatorum
alta sua voce gemica et lamentosa publicavit pro-
clamavit et ad notitiam omnium protulit Qui
in dubium deducit de quo hanc suam dominat
fuit Relationem petitq publicatam Dominus pensatis
pdnar rudem hoc causa hanc cum toto illius effectu
ac partibus ipso ad Regem loci tenentem curie Of-
ficium competens vos destituerunt Jurisdictione pd
ebus impugnatam cum bonis suis subest vel contra
remisit remittitq presentes Decretum Quod est Vigore

Remissabtadum Vbyr

In Nomine hodierno ex Decreto anteinde mediante quo Dominus Offi
presentis relatitatem sumentium in hac causa pte Actoree cum
suis hanc cum duobus testibus injunxerat de quibus in hoc
huiusmodi relatum fuerat Ego Florentius de Nimis ad pete modernis cum tes
infrascriptis interfui Ibidem coram Reverendo Dno Florentio Bt
et Actum Judiciaria in hac parte pro tribunali sedente Dno Offi
presentib inquantum ad curiam presentem pertinere videtur
cuius Relatorem Dnum Florentium Bt Actoris Procuratorem
M Dnum Petrum Sergij Sapiensa Capitaneum M Dnum Dominicum
Sim Dni Andree filium Actorem ab una et Dnum Albertum
atq Illustrem et Admodum Dnum Dnum Joannem Vbyr Sim.
Dni Illustris et Admodum Dnum Canonici Carlodunalis
Floren filios eiusdem post Citatum sup ipso Spuan Certum
mandatum Reverendo Anteinde processum per eundem Dnum Re
verendum Actoris hic in Casibus Florentium indemnitatem Querelam
cum Sim Dni Illustris Parentis illorum inchoato et in Bonis ipso
prefuncto Certe absentem Statutis idq meo Quia idem Sim Paren
ipsorum adhuc in Regulari Statu existens adeptus Litigium hu
modi Castrenses duos Mensuras Vedanenses ad declaratio
nem et diminutionem iuste pretium pretium Quem non
tamen diminuendo eidem Instrumento Ut pote quem habet
tionem per Parentes Quondam Dni Patrem Matris
summum eandem restituit Licet ex Nomine Reverendi
ob interrumpentem pretium hanc hostilitatis et exinde
calamitatem subsecutam Supinteruenientibq fatis eorum
Dni Illustris Parentis ipso dum et quando huiusmodi Actor fuit

Data Parentibus Sin ex Castro Sydient eandem apud ipsos
pro Filigine requisiuerit Summam ipsi persoluere renuant
Nec restituere Filigmen Velint Stantibus igitur restitutione
eius Filigine ipsos personaliter Officij presentis
stringi Idq; quod fiunt ejusdem Legis Alias Decreto coadiante
nouo de Termino Statuendo indicendo Rosemam mandauerit et
hoc nequeant Partibus ipsis Vtriq; Actor quidem personaliter
citatis neq; per Procuratorem Sindicum Joannes Vbyr
suae Dilationem Nomine petiam Judicij presentis Compareat
et Secum Judicialiter Procedendo quamuis Controversijs
Judicium pendentibus Causam Le Inducto Et quidem
Tibius Decernit quatenus Actor Decreto Interim
Sustationis Satisfaciat Idq; in mora ad quam ipsi
denunciandam Instrumenta Istham Judicium hoc
Mte Mandet Honestum Josephum Praesidem de Hodie
Judicium Dedicit et deputauit tandem quoniam Partes
Citationes Processuales Suo Judicij Tribunalibus Decreti
Contendentes Decretum Compositionis Inceptae
Procurent Proinde Obstandi Processus Nihilo
Jus et Dilationibus in Termino presentis Causa
Inueterata Judicio hoc Judicium Causam petere
cum Isto effecto ad eadem Judicium Tribunalibus Mandatis
Remisit et Terminum Partibus Memoratis Citius
ibi ubi de jure Venient Legitimo Causae et Quaerendo Ostendat
Pars et Negotio Competentia Judicandum Clamat
et Vocata Inuidet Affigit Assignauit et Renouauit
Pat Judicem Affigit Assignatis Coram et Comparendi
Peremptorium

Motio inter Dnos Sgechi et Majorem Decanum
nomine

In Termino Termino et Dilatione antehac vero Informitate
Causae Partibus Citatis Videlt Ill Alberto Molinelli Procuratore
Judicium Actoris Conspecto dq ad Seguens Quaestio Partes
Terminos a Jure Moderno cum Termini Ibid contenta Forma Confe-
rationis facta et per Inquisitionem Statuta Sub Infrascriptis Finis
Unum Alterutrum Combinata Lima quod Principatus Ex
Instigatoris Officij Gentibus eiusq; Delatis Dnos Pro-
motus Parentes Nicolaus Silvius Thorius Mr Capitularis
Cappellae Canonicus et Mutus Communitatis Majoratus Ordi-
Virginis Innuptae Sgechi alq; Mus Alexandri Sgechi
Judicis Examinis Inuitus Jus Mandatis Scholasticis Judi-
cis Dnos Sgechi Ex Mandatis quod Virginis ad Parentes
et Dnos Sgechi Ex Mandatis quod Virginis ad Parentes

975

famulis cum Dni authe et assia Actores ab una et Prosis ac
Nles Stanislaum Goryszewski bonorum Mci Capnei Ciechanovien
Oeconomum et Constantiam Lyszkowska Conges Mariannam
Gąsecka Relicti olim N. Petri Goryszewski Contem Praefati ne-
ro Oeconomi Matrem et Rosaliam Goryszewska Virginem
innupta Sororem Josephum Brzozanski et Catharinam Goryszewska
Conges Albertum Wolinski Praefectum Raitarorum Mci
Capnei Ciechanovien nec non Hiacynthum Glinski Joan-
nem Luthowski ~~Casimirum~~ Franciscum Kaczynski Christophorum
Metrykowski Andream Zywertint Adamum Zaniszewski
Samorog Paulum Horoszewicz Petrum Janowicz Micha-
chi dictum Simonem Zipinski Michaelem Roszewski
Wisniewski Rozychi Aliosq Raitaros Dragones de nni-
bus et cognominibus Actorum ad praesens Ignotos praedicti Mci
Capnei Ciechanovien tum Famatum Kaminski Supra-
scri Prosi Goryszewski famulus suprascriptarum Violenter cum praenato
Goryszewski Oeconomo Patratores et Executores et quidem
Maritatis cum Maritis famulatum cum Dni Raitaros
et Dragones cum Mci Capnei authe et assistentia secundo
post obtentum hoc ipso Contumaciae poenam citatis pro eo
Quia ipsi contravenientes legibus et Constitutionibus nec poe-
nas ~~cum~~ ratione infrascriptorum rigorose in ipsis legibus
Regni circumscriptas metuendo immo in Levi pendium
earum Procedere temporibus modis et locis in Prosecutione
descriptis primum Supradicti Goryszewski Wolinski
cum praenatis Dragonis Raitaris et famulo Ui et Ui
dentes Uario armarum genere stipati cum bombardis
ad hospitium Actoris S. Nicolai Gąsecki in Oppido Cie-
chanovien consuetum Supervenientes Suprascriptum Nlem
Alexandrum Zachi Famulum Absente praetune Dno
oppresserunt concusserunt et hospitio brachia
et Capronam Arreptum ad hospitium suum adduxe-
runt hnem Innocentem incarceraverunt equum coloris Ci-
szawy Valoris Centum Quinquaginta florenorum polonicorum
cum toto apparatu et pari Sclopetorum Valoris florenorum
polonicorum Centum Frameam Valoris Viginti florenorum
pecuniae partitis Duodecim florenorum polonicorum ab eodem Mci

Sąski famulo violenter receperunt et sibi appropria-
runt subsequenti tempore inculpatus Soryszewski cum
famulo suo et praedictis Raitanis Mci Capnei Ciechanensis
eius Actori Sno Nicolao Sąsecki Plocian. Ciechanensis
Plocensibus ad Caesar. Pro tunc per Nem Albertum Rucho-
wski per ipsum Mcum sibi intentata iter accipiens viam libe-
ram publicam interceperunt ad eumque interimendum Volo
ex scolopeto in caput directo praedictus Soryszewski ex-
plosit ictaque globorum in manum sinistrum conjaculatus
est. Hic non contentus immo in majores sese resolvens
violentiae et excessus eius die post totis occasum iterum
inculpati Soryszewski et Wolinski cum supra scriptis
Raitanis Draginis famulo aliisque militibus Mci Ca-
pitanei Ciechanensis numerum viginti personarum excedens
ut supponitur cum scitu eiusque Mci Capnei Ciechanoviensis
facto inter se consilio et mutuo condictamine ad bona
Sąski horto phorum Curiae Sno Thomae Sąsecki Paren-
tis animo deliberato cum bombardis longioribus
et brevioribus ad vim et violentiam bene praeparatis more
hostili supinequitarunt iaculationes ore terrimas
et bombardis cum periculo incendii Curiae et aedifi-
ciorum faciens eum Sno Nicolaum Sąsecki in duel-
lum provocarunt praefatum Sno Thomam Sąsecki
Parentem senicultum e lecto assurgere viaque e curia exe-
untem ut a tantis violentiis et malevolo suo intento supersede-
rent submisse exposcens et dissuadens verbis asperis
et contumeliosis affecerunt contempluarunt dishono-
rarunt supra scriptum Sno Annam Sąsecka Virgi-
nem itaque cum submissa expostulatione ad ipsos veniens
contempluarunt tam Parentem quam ipsam equis pro-
tulerunt vestimenta dislaceraverunt ad eumque Sno
Nicolaum Sąsecki in horto phorio Curiae stantem dire-
ctis bombardis plus quam viginti explosiones
fecerunt verbis famae et honori intaminato no-
centibus contemptuarunt in vitam publice diffida-
runt

976

et in Curiam clare et palam dissedant ita ut nullibi
locum habeat Actus Nobis Nicolaus Iglesski cum supra-
dicti famulis suis delicta secum expensis aliisque
plurimis Nobis et curiae Regiae ingnioze et hard et ege
mort. quo suo tali temerario et gresu et punibili ausu
facere et secum tales publicare et tam quietitati Domesti
cae ac toti Regnum Leges Regni hanc gresi sunt pe
nas eandem emergere ac alias hoc arbitrarias succumbe
ant et quoties hoc ipse decernet etantur. Alteram
vero statuimus. Inter Insthigatores huius officij Pdcti
eius Pdictum Nobis Thomam Sarnecki et Nicolaum
Selim Othesth Mri Stanislai Gnesnen Cpnei Pour
mesen Rothmagisthi LL. Artium Commitatores et Ma
ranum Delio Virginei nuncupat Iglesiis atq; Alexan
drum Lgchi Jacobum Kamienski Matthiam Sutkowi ci
eiusd Nicolai Iglesii filij Actum famulos et
quos Virginis cum Sarnecki famulos cum Delicatis et offi
centia ateres abuna et Mew Ioannem a Sosnowa
Zuberski Cpnei Cracovien et Alex Stanislaum
Leszczynski Canonicos ipsius Decanatus secundo pos
tea ipse Pdictam Centuriatis pro absentia Status Pe
cuatenus ipse et quisquis Cpnei Cracovien Mas
tarios et Dragones Alex Albertum Molinski Centuria
rios Pdicti Cpnei Cracovien Subscriptos inter Inqui
sitionis quorum depositiones ipse non constat nec non Ni
colaum Nicolai Joannem Rutkowski Franciscum Ka
czynski Christophorum Petrykowski Andream Zywie
cen Adamum Danielewski Simeonem Paulum Horoszewicz
Petrum Sawicz Michaelis dictum Simonem Grinski
Michaelem Staszewski, Lenchi Wisniewski alios
Mastios et Dragones Suos de quibus cognitio ad
Pdens ignotes et dubij quos Lenczynski famulus Ka
minski famulus suus hnes excepimus licentiose
statuis Rhtanis Oppressores apud ipse offizio Arresto
Quentos et Arestati qui et post Citationem apud ipse Ar
stantur qui in cunctam Legum et Constitutionum Regni
Predendo Nobis Coniuncta et protestatione expressibus una

cum

cum praefato Soryszewski primum ad hospitium Inosi
Actoris filij in Oppido Ciechanoviensi consuetum vi et vio-
lenter supervenientes Nostri Alexandrum Lacki famulum Acto-
ris oppresserunt concusserunt hominem innocentem incarce-
rarunt equum cum toto apparatu et par Sclopetorum ac fra-
meam valoris Ducentorum septuaginta florenorum polon. 978
et pecuniae paratae Duodecim florenorum violenter recepe-
runt et sibi appropriarunt subsequenti tempore eius Inosi
Nicolao Iasecki Actori vicem publicam liberam interce-
perunt, tanquam ad bona Iasecki hortosorumque curiae Actorum
animo deliberato cum bombardis more hostili super ine-
quitarunt jaculationes ereborrimas cum periculo incendij
Curiae et Edificiorum faciendo eundem Inosum Nicolaum Ia-
secki in duellum provocarunt praefatum Inosum Parentem
Actorem Senicultum verbis asperis contumeliosis offece-
runt contemptuarunt supinscriptam Inosam Annam Iase-
cka equis protruserunt dispercusserunt vestimenta in
ipsa dislaceraverunt ad eundemque Inosum Nicolaum Iasecki
directis bombardis plus quam viginti explosiones fe-
cerunt in vitam publice diffidarunt quo suo tali tene-
rario progressu Leges Regni transgressi sunt ad sumendum
de ipsis poenas facinori ipsorum condignas Nostro Coram eodem
Officio statuant vel in defectu statutionis ipsimet pro
ipsis respondeant citantur alias dilatione eadem Infor-
mitatis Anteriore de praemissis latore in diem hornam
incidentem et proveniens Partibus ipsis utrisque Actorea quidem
per Inosum Nicolaum Iasecki suo et aliorum Actorum nomine
citata vero per Inosum Stanislaum Soryszewski suo et aliorum
citatis et statuentes nunc ipsi coram Iudice praesentes comparentes et secundum
Iudicem controversiae quarum controversiis Iudex praesens Co-
ram se inducit excuditur ad obiectas primam a latere
per Inosum Iasparum Starzhulz et eius Contentum in Officio
Castrensi Macoviensi in Terminis Querelli Feria Tertia post
Dominicam Laetare in Anno 1696. tum secundum et Tertiam
per Inosum Andream Skrobocki in Officio praesenti in Ter-
minis Querelli Feria secunda ante Festum Sancti Martini

Pentecost in Anno ⁊ 689 Sup Mto Capneo & de Sano
uic⁹ tum Quartan ⁊ Inoso Stanislao Sarey & Al-
bertan Dilun Szczuarskie Sup eod Inoso Stanislao Dom
Rerski in dos Septembr in Laicas Feria secunda
post Dnicas Inuocauit Lyadien in Anno ⁊ 694 mo
Demum Quintan ⁊ Inosab Andreae & Adamus Dom⁹
ostie Sup Stato Inoso Stanislao Szczuarski in eis d⁹
dieis Septembr in Laicz Feria Secunda Octaua
Assumptionis infra D. V. Marie in Anno eod 1694
Obtentas Garnitionis Penas teneri Vtroz tam Mto
Capneo & echanoie quamet Suos Inospos Szczuarski
dorem deloz Stato hoc ⁊ sup confuit ratiocinatoz inde
dito non posse ipsi computare Solumpsandi adjunxit Dom
eod Inoso Szczuarski ⁊ parte Mti Capnei & de Sano
Moderamini hui festa Subjicien hoc ⁊ sup decreuit &
Decreuit Quatenus inscriptoz ad petens Louisandi
Sup eod tres unas Inosi Gerhardt duas uero Inosi
Hroborki Condemnatores Vadium Capitaneale Parti
a sup ⁊ medio in instanti Soluat Judicio quod sub
Prabanen⁹ in Termis tactis publicat⁹ Parti uero Obj
cienti Sab approbatore causa Condemnatoz Objectam
quod in defectu ⁊ satisfactionis ⁊ hac Sadicu approbat
tur & ad Mtm Louilapneu remittat Causaq⁹ Petend
⁊ memoratum Judicium Ad Sabs factiones in Prdis Supra
Sabib rejiatur. Quo uero ad Condemnatores Supra fatas
Duas Inosoz Szczuarskib alteras Inosoz Szczuar-
skib ⁊ Stato Inoso Stanislao Szczuarski dictas
hoc ⁊ sup decreuit ⁊ decreuit Quatenus dd
S. Stanislaus Szczuarski prout se fr mutuo habit
medio corporali Juramento Standat in Casu Juramenti
vobat Lucia de Actatoz ad casu Condemnatoz extra
dictb tam de ipsis Condemnatoz Obtentis Lucruz
resciuit & in instanti ad quae ipsi Juramento Jura-
menti vobat ⁊ memoratum inter Legnos Stater
Supra fatus Krzysztof de Dlochow Kuster ad Dict⁹ de
putauit. Tander quoniam Stante eod Injuncto Igno
rantie

rantes Juramento Causaq hac in reiectione pendente Quæ
stionem de Condemnatione eaſd Inſtrum Sorgk contrich
os dicto Capres Cichanscich deduxit Sup qua Condem
natione Inſtrd Sak Mourkich loco Juramenti
g. tandi ſe Inſtus Stanislaus Sorgk contrà Mode
ramin Ludej ſe ſe ſubjicit Quare Quærati Judi
cium Decernit Quodq decernit Quatenus in ſubſtitutig
ad ſedendum loco ſtandi Sup eaſd Condemnatione Inſtru
um Sgezkowskich Quam Supplicet 14 Marcarum
Parti Judicato ſ mediam in inſtanti ſ ſoluat Judi
cio quib ſub pœnabanno in Terno tantis publi
caſd Partibus ſub approbatione cuius ſ Condemnatio ſ
quæ in Cauſa Decreti quod contravenerit 8 Marcarum q Pœna
rum ſ ſolutio ſ hoc ipſ approbatus et ad meos Loci
Capnæ remittit Et quoniam in pœnis Supraſcriptis
Judicio quæ ad Partes objicit ſ Mod Capreus Rechā
rendi tum quoq ex eaſd Inſtrum Sorgk ex ſpi
ſatisfactus Quare Quærati ipſe diuturnitatis Spec
tum Judicium in negotio Simpli Partibus inter Agentibus
capiendi mandavit in experimentum Verum hoc ſ Judicium
Decernit Quodq decernit Quatenus Inſtrus Albertus
Wolinski Dilationi Infirmitatis ſibi ex in Cauſa recepti
tatis faciat idq in inſtanti Adquas ipſi pronuncian
Juramenti vocabant Mtem Rex Inter Supraſcriptos
Ludigneum de Klocko Quidem addixit adeptumque Quod
Juramentum eſt ipſi ſ Inter Actores indultum Quo
Quod Judicium attento caſpatus eaſd Infirmitate Partibus
Ultiusq prosequi injunxit Judicium autem non Ulte
riusq Partium Controverſia coram ſe indultis exa
minitq Partium Controverſia coram ſe indultis exa
minitq Partium Controverſia coram ſe indultis exa
dictus Decernit Quodq decernit. Quatenus Partes
eadem Utriusq Inſtructiones hucusq Inſtrum hac in Cau
ſa edictas reponant idq in inſtanti Quod Decretum
Prælata Pars Citata Pertuis ſe eo fore aggravatam
pro Judicio non ſuſcepit ſed ab eaſd Inſtrum ſupplica
rum Judicium ſuſcepit Et ab eaſd Inſtrum ſupplica
rum in Quaſtionem ſtatuti Vicecapreum Capitu
rum in Quaſtionem ſtatuti Vicecapreum Capitu

Quod causa predicta ad audiencia dicti Tribunalis Regni Sicilie citra Farum esse debeat et ibidem coram dictis Judicibus agitari et terminari, dicto Magnifico Fiscali Advocato pro parte dicti Fiscalis in dicto Tribunali Regni Sicilie ultra Farum comparente, et

tibusq decernit quatenus idem Actor vulnera sibi illa-
ta medio corporali Juramento comprobet idq in se-
quentibus Querelarum Castrensium Plocensium Terminis primis
et proximius ab hinc in Castro Plocensi celebrandis Ter-
mino partibus eisdem utrisq ibidem totali in vigore con-
servato comparendi peremptorio Nicq in continenti
coram eodem Officio et Actis eius Ptr compa-
rens Mlis Regni Gnalis Kresicki de Plocko palam pu-
bliceq recognovit Quia ipse Citationis literalis
sigilli pro Terminis praesentis servientis contra citatum
ad Bona Szumanczyki Feria Tertia pridie Festi San-
ctae Catharinae Virginis et Martyris Dum et eius
primam ex qua poena Contumaciae est obtenta tem-
pestive ante obtentionem illius in una integra septimana
detulit exportavit posuit reliquit praesenteq fami-
lia curiali publicavit ut Juris et moris est
de quo praesentem idem Mlis fecit Relationem

Infirmitas inter Mlis Charzynskie
et Kosciąckie ac alios

In Causa et Actione Judiciaria infrascripta inter Instigatorem
Judicij Officij praesentis eiusq Delatorem Mlem Gasparum Cha-
rzynski Actorem ab una et Mlis Valentinum Charzy-
nski et Mariannam Kosciąckie Relictam olim olim Mlis
Jacobi Charzynski suprascripti Mlis Valentini Charzyn-
ski fratris Consortem Viduam nec non Matthiam Cha-
rzynski praedicti olim Mlis Jacobi Charzynski cum olim Mli
Anna Starczewska matrimonialiter procreatum
patruelem filiastrum ac eiusdem Matthiae Charzynski No-
veriam parte ab altera Ideo post obtentam super ipsis Con-
tumaciae citatos iuxta et ad Inscriptionem Castrensium Plocensium
qua mediante submiserunt se ac inscripserunt tam supra-
dictus Mlis Valentinus Charzynski quam et olim Mlis
Jacobus Charzynski Maritus et Parens suprafatorum
Mlium Matthiae Charzynski et Annae Starczewska
eidem Actori summam Centum Florenorum Polonicorum cum
provisione in eadem inscriptione specificata solutivos non.

983

tamen ipsi tam Valentinus Charzynski quam et Successo-
res et Bonorum possessores post eunq olim Jacobum Cha-
rzynski persolvere volunt imo recusant tum et alias
res in seorsivo regestro specificatas actore tenus in-
ferendas secundum verbum Mle n restituerunt verbo-
qu nili exinde contravenerunt vadiumq in eaq inscripti-
one appositum succubuerunt ad quod sup ipsis decernens
et id quod Juris erit exequendum pr̄sentibus citans alias
citatione ipsa de pr̄missis latiore in diem hodiernam inci-
dens et provenien partibus ipsis utrisq Actorea quidq
per Mlem Gasparum Charzynski ptr citata vero ac Gno-
sum Valentinum Klemiewski coram Judicio Officij pr̄sens com-
parens ad Juridicam Mlis ~~Mo~~ Andreae Szczepkowski repo-
sitionem dedit et concessit hoc idem Judicium dilationem
Infirmitatis Mi Mariannae Kocięcka relictae olim
Mlis Jacobi Charzynski consorti uni ex citatis per
ipsam iuxta pr̄scriptum Juris communis medio corporali
Juramento comprobandae cum caeteris vero citatis hoc
idem Judicium Officij pr̄sens causam hanc cum toto illius effectu
donec per eandem Kocięcka cui reposita est infirmitas
medio corporali Juramento comprobet suspendit suspen-
samq esse declarat idq ad sequentes
Querelarum Castrens Plocens Termos pri-
usset proximius ab hinc in Castro Plocensi celebrandos
Termino partibus eisq utrisq ibidem totali in vigore
conservato comparendi peremptorio Hicq in conti-
nenti coram eoq Officio et totis eius pro comparens
Mlis Regni Gnalis Honestus Josephus Jeresicki
de Plocho palam publiceq recognovit Quia ipse citatorum
literatis sigillo p Termis pr̄sens servien contra citatos ad Bona summan-
cyski Feria Tertia pridie Festi S. Catharinae Virginis et Martyris
tum et eius primam ex qua poena contumaciae est ob-
tenta tempestive ante obtentionem illius in una integra se-
ptimana detulit exportavit et cuilibet eorum per seorsivas
posuit copias publicavit ut Juris et moris est de quo pr̄sens
idem Mlis fecit Relationem

Compositio Charzyno

In causa et actione Iudiciaria introscripta inter Ioannem Chrzyszkowski officij Capitanei Dolatorskiensis Actorem ex una et Nicolaum Chrzyszkowski Valentinum Chrzyszkowski compossessionatos mutuos et unanimes Patruales et manuales Valentinos Reos pro obtinenda sibi ipsis contumacia pretensa parte ab altera citatos et comparentes ex alia parte Reconueniendo se inuicem et Testificationibus hinc inde productis Cognitum vtrinque locorum omnimodam angustiationem et Leges quae attendi ipsis a Cancellaria mea vigore priuilegij et statuti Testificationibus hinc inde productis Iuramentum Calumpniae temporis in premissis expressionem et quando actores ex vnacum in Officio Grodensi celebrato domum suam positam Chrzyszkowo et Valentinum Chrzyszkowski bona Chrzyszkowo contradicendo citassent ipsi citationi acceptati notitia debita contulerunt finaliter ad hypocaustum cum Cancellario Grodensi deuenerunt non reciperando Factoq[ue] hoc verba dixit ad ipsum Valentinum Chrzyszkowski Co ci mery Brat wyczyg esz dlaczego Stworzyciel ty chcesz tobie rzeczy dzielic Stworzyciel wszystko habite respectu Status Nobilitarid Cruentiter commouerunt in tantum vt omnino certare et ad extremum vltimum inter se insolescerent ac actus Personis defendendis in vnam actum cum bombardis longissimis amborum manifeste diffidarunt verba inhonesta obiecerunt alias Iuramentas, et Solennitas peragerunt Factoq[ue] hoc Leges Regni excedentium pugnam et Cruentem Caesicum volentes aquas diuersorum Iudiciorum citationem ipsam de Consilio latius in eodem Officio Grodensi mandatum et prouisionem Contrarios ipsis vtriusq[ue] actoris Reconuentionem Ioannem Chrzyszkowski suos exhibitionum vnacum Testa vero in Platissima Iudicij suos exhibitionum vnacum Testa Iudicij Grodensi comparitionibus et Securitatibus de et contra vtrosque vtriusq[ue] Iudiciaumq[ue] Grodensi Cancellarium se inducta examinatis diuersis vtrinque Testibus et Testimonialibus quarum contra vtrosque Iudiciaumq[ue] Grodensi Cancellarium se inducta examinatis diuersis vtrinque Testibus et Testimonialibus quarum contra vtrosque Iudiciaumq[ue] Grodensi Cancellarium se inducta examinatis diuersis vtrinque Testibus et Testimonialibus quarum contra vtrosque Iudiciaumq[ue] Grodensi Cancellarium se inducta examinatis diuersis vtrinque Testibus et Testimonialibus quarum

984

Sigill pro Tenore Praeter Semiliu con Cetos ut dicit N. Kocielski ad bona
Kocielino cum N. Valentinum Charzewski ad bona Szymanskiego
Feria Tertia Epiphaniae d. S. Catharinae V. et Martyris tum et eleg
primus ex quibus poena contumax est obtenta tempestive ante
obtentionem illius in una integra septimana detulit exporta
uit reliquit posuit et publicavit ut iuris est de quo Praeter
Dominicum fecit Relationem.

Scriptio Lubeckiae Marszewica

In Causa et actione Iudiciaria in Fascia nostra Inter Ingressum Iudicii Officii
praesentis Eiusque Delatores N. N. Thomam Parentem Laurentium Martinum
et Andream filios Lubeckiae actores ab una et N. les Petrum
Marszewski et Agnetem Wawrowicz Caconiuges Parentes Martinum
et Stanislaum Marszewskie filios parte ab altera post translapsum
Terminum seu post translapsos Tenendo si quis Ibi acto ibique ob
prosecutionem Causae sunt translapsi nempe ad paratum Decre
tum Conservationis aperiendarum Inquisitionum et hoc in Causa
et actione Iudiciaria Suprascripti N. N. Petro Marszewski et Agnetis
Wawrowicz Kaconiuges Parentibus Tum Martino et Stanislao filiis
ratione cuiusque laesionis et iniuriosae Donationis super certum pra
tum in Personam Eorundem Marszewskich durantibus Iudiciis Captura
libus Reliquis Reassumptionis Eiusdemque prati eiusque ad Inquisitionis
actores velle conjaculationis processu eodem praesente ac ipsa ad citatio
ne de praemissis Lationibus ad Iudicium Officii praesentis instituta et inten
tata ad citatos ultrius cum ipsis ea in Causa iure procedi et
id quod Iuris erit exequi praesentem citantem et ad citantem Indicem No
dierna in eadem et proveniente partibus ipsis utrisque actores quidem
per N. Laurentium Lubeckiae suo et aliorum nomine citatos non per N. Petrum
Marszewskie suo et aliorum Litterarum nomine coram Iudicio praesenti Secun
dum et secum ad Litteras contravertentibus. Tandem partes eaedem
utrique Terminum eundem hodiernum talem qualem ad praesens habere
desiderant ob spem futurae concordiae et amicabilis compositionis
in eundem Sui posuerunt prorogarunt disjunxerunt et limitarunt
Prout quidem habuerunt prorogant disjungunt et limitant idque ad
primos Ulterius Castrensis Tenore post Dominicam Conductus in ci
dentes Terminum partibus eisdem utrique ibidem totali in vigore conservato
comparendi peremptorio. Hicque in continenti coram eodem officio et actis
eius praesentibus Mag. H. I. Kresi dum de Plagiopala publicae [illegible]
Huius ipse citatorum [illegible] pro Tenore praeter Semiliu con Cetos ad bona
Marszewica Feria Secunda ante N. S. Catharinae V. et M. praeterea
detulit exportavit et publicavit ut iuris est.

Dilatio Inquisitionis Trabia Domicelle.

In causa dilationis Judicialiter in causa inter Dominum Judicem Officij Sanctissimi Inquisitionis ex una, et Domicellam Trabia ex altera partibus, et dicta Domicella Trabia ad hanc Regiam Curiam Capellani Majoris Urbis Panormi, et Regni Siciliae Legati de latere, Romanae Curiae Protonotarij Apostolici, Regiae Monarchiae Siciliae Cancellarij, Regni Siciliae Protonotarij, Regiae Curiae Consiliarij, Regni Siciliae Vicarij Generalis, Abbatis Abbatiae Sanctae Mariae de Maniaci, Abbatiae Sanctae Mariae de Roccamadore, Abbatiae Sanctae Mariae de Mazzara, Abbatiae Sanctae Mariae de Gibellina, Abbatiae Sanctae Mariae de Calatamauro, Abbatiae Sanctae Mariae de Bonfornello, Abbatiae Sanctae Mariae de Bonanno, Abbatiae Sanctae Mariae de Bellomonte, Abbatiae Sanctae Mariae de Bellopogio, Abbatiae Sanctae Mariae de Bellopogiello, Abbatiae Sanctae Mariae de Bellopogiolo, Abbatiae Sanctae Mariae de Bellopogiolello, Abbatiae Sanctae Mariae de Bellopogiolellello, Abbatiae Sanctae Mariae de Bellopogiolellellello, Abbatiae Sanctae Mariae de Bellopogiolellellellello, Abbatiae Sanctae Mariae de Bellopogiolellellellellello, Abbatiae Sanctae Mariae de Bellopogiolellellellellellello, Abbatiae Sanctae Mariae de Bellopogiolellellellellellellello, Abbatiae Sanctae Mariae de Bellopogiolellellellellellellellello, Abbatiae Sanctae Mariae de Bellopogiolellellellellellellellellello, Abbatiae Sanctae Mariae de Bellopogiolellellellellellellellellellello, Abbatiae Sanctae Mariae de Bellopogiolellellellellellellellellellellello, Abbatiae Sanctae Mariae de Bellopogiolellellellellellellellellellellellello, Abbatiae Sanctae Mariae de Bellopogiolellellellellellellellellellellellellello, Abbatiae Sanctae Mariae de Bellopogiolellellellellellellellellellellellellellello, Abbatiae Sanctae Mariae de Bellopogiolellellellellellellellellellellellellellellello, Abbatiae Sanctae Mariae de Bellopogiolellellellellellellellellellellellellellellellello, Abbatiae Sanctae Mariae de Bellopogiolellellellellellellellellellellellellellellellellello, Abbatiae Sanctae Mariae de Bellopogiolellellellellellellellellellellellellellellellellellello, Abbatiae Sanctae Mariae de Bellopogiolellellellellellellellellellellellellellellellellellellello, Abbatiae Sanctae Mariae de Bellopogiolellellellellellellellellellellellellellellellellellellellello, Abbatiae Sanctae Mariae de Bellopogiolellellellellellellellellellellellellellellellellellellellellello, Abbatiae Sanctae Mariae de Bellopogiolellellellellellellellellellellellellellellellellellellellellellello, Abbatiae Sanctae Mariae de Bellopogiolellellellellellellellellellellellellellellellellellellellellellellello, Abbatiae Sanctae Mariae de Bellopogiolellellellellellellellellellellellellellellellellellellellellellellellello, Abbatiae Sanctae Mariae de Bellopogiolellellellellellellellellellellellellellellellellellellellellellellellellello, Abbatiae Sanctae Mariae de Bellopogiolellellellellellellellellellellellellellellellellellellellellellellellellellello, Abbatiae Sanctae Mariae de Bellopogiolellellellellellellellellellellellellellellellellellellellellellellellellellellello, Abbatiae Sanctae Mariae de Bellopogiolellellellellellellellellellellellellellellellellellellellellellellellellellellellello, Abbatiae Sanctae Mariae de Bellopogiolellellellellellellellellellellellellellellellellellellellellellellellellellellellellello, Abbatiae Sanctae Mariae de Bellopogiolell

Interno hodierno et Decreto anteriore median
tequo Judicium officij Presentis Nli Joanni Kowalewski
Solutionem Marcarum scilicet pœnæ duplicis quatu-
ordecem Nlibus Rzeszotarskiem principaliter Acto-
ribus alijs vero Citatis Evasionem Contentorum Citati
onis injunxerat idq in Sequentibus Castens Plocens
Terminis prout pote modernis cum Termini ibidem
contenti lectma Conservatione facta et hoc in Causa
et actione Judiciaria infra scra inter Nles Joannem
Kowalewski et Mariannam Komorowska invicem Con
juges Dorothæam Rzeszotarska Matrem atq Doro
thæam et Magnalenam Komorowskie filias nec non
Paulum Rzeszotarski et Mariannam Przeracka Con
juges deniq Albertum Rzeszotarski et Mariannam
Niedroska invicem Conjuges et quidem Maritatam
cum Mariti filias cum Tutorum authe et assia Acto
res Cassandæ ab una et Instigatorem Judij officij Presens
necnon Nles Antonium Rzeszotarski et Mariannam
invicem Conjuges eiusdem Gnosi Instigatoris partem
adhærentem parte ab altera Citatos ad videns et
audiens Condemnaonem quandam seu pœnam Banitionis
perpetuæ sup se Actoribus modernis Cassandæ non ser
vatis Juris gradibus in Causa ipsis raone verborum
læsivorum objectionis dishonorationis Residentiæ ac si
illorum invasionis in duellum provocaonis Siliginis in
comodum suum conversionis processu Causæ de his latio
ri ad Judicium officij Presens intentata et institutis tolli
Cassari et annihilari nullitatisq vitio subici Prefatam quoq
Partem adhærentem ratione indebitæ vexæ pœnis con
dignis puniri idq quod Juris erit exequi Presentibus Ci
tantur Alias Decreto eodem anteriore de Premissis latio
re in die hodiernam incidens et proveniens Partibus ipsis
utrisq Actorea quidem Plrs Citata vero per Nlem Al
bertum Rzeszotarski Coram Judicio Presenti comparentibus
ad Juridicam eiusdem Comparentis Partis Citatæ repo
sione dedit et Concessit hoc idem Judicium Dilaone In
firmitatis juri et supra scriptis originaliter Citatis
scilicet Nli Joanni Kowalewski per ipsos juxta Prescriptum
Juris Communis medio corporali Juramento compro
bandæ cum cæteris vero Citatis Judicium memoratum
Causam hanc tantis per dones per ennum cui requisita est confirmatio
medio corporali Juramento comprobandæ suspendit suspensamq
esse declarat idq ad sequentes &c.

Decretum Comprobationis Charzyno

In Causa et Actione Judiciaria infrascripta inter Instigatorem Judicij Officij Praesens eiusq Delatorem Nlem Valentinum Charzynski Actorem ab una et Nlem Gasparum Charzynski Principalem tum Laboriosum famulum agrestem ipsius de nunc ad Praesens ignotum post quam introtuerit Specificandum parte ab altera Citatos et quidem famulum cum Domini authoritate et assistentia ido post obtentam sup ipsa poenam contumaciae pro eo quia ipsi non observatis legibus Regni de securitate Publica circumscriptis Praecipue vero Principalis non contentus anterioribus violentijs tempore certo in protestatione expresso dum idem Actor ad Bona sua Chądzyno perski domum Gnosi Valentini Chądzynski in certis negotijs advenisset extunc praedictus inculpatus principalis dominus ex suggestione suprascripti comprincipalis famuli ad Bona eaq Chądzyno perski domum praefati Nlis Valentini Chądzynski nulla vel minima habita occasione superveniendo ibidemq cernens Actorem circa mensam pacifice sedentem primo verbis laesivis affecit ac tandem in duellum provocando baculo concussit convulneravit dentibus rodendo consauciavit interimere attentavit in vitam publice diffidet manifeste diffidavit et huiusq diffidat aliasq plurimas violentias peregit seu peregerunt per quod contra leges Regni excesserunt poenasq ex inde emergentes succubuerunt ad quas sup ipsa decernendas citantur alias Citatione ipsa de praemissis latiore in diem hodiernam incidens et proveniens partibus ipsis utrisq Actore aquidem personaliter citata ibidem pro coram Judicio Officij Praesens comparens et secum Judicialiter controvertens quarum controversijs Judicium hocce coram se inductis exauditis decrevit praesentibusq decernit Quatenus Actor vulnera sibi illata medio corporali Juramento comprobet idq in sequentibus Querelarum Castrensium Plocensium Terminis prius et proximius ab hinc in Castro Plocensi celebrandis Termino partibus eisdem utrisq ibidem totali in vigore conservato comparendi peremptoria

989

Dilatio Inquisitionis Pinino Karsy

In Causa et Actione Judiciaria infrascripta inter Instigatorem Judicij Officij praesens eiusq Delatores Gnosum Joannem Pininski atq Laboriosos Jacobum Gluas et Paulum eiusq Consortem Coniuges atq Agatam ancillam de villa Karsy subditos Actores et quidem subditos cum Domini authoritate et assistentia Actores ab una et Gnosos Andream Karski de Karsy et Mariannam Rumocha invicem Coniuges Principales tum Glinoiecki eorundem Gnosum Karskiae amicum Petrum Borkowski et Franciscum Koziebrodzki ad exequendas iniurias personas conductas nec non laboriosos Franciscum et Joannem Czarkow praedictorum Gnosorum Karskiae subditos comprincipales et quidem Maritatam cum Marito subditos cum dominorum authoritate et assa 2do post obtentam sup ipso poenam Contumaciae parte ab altera citatos ideo Quia ipsi praecipue vero Gnosi Karscy non contenti anterioribus damnis iniurijs eidem Actori domino illatis nunc easdem renovando et continuando in enervationem fortunae Actoris inhiando primo tres porcos quemq valoris viginti florenorum aestimando praedictus Gnosus Karski formata quadam invidia ex bombarda interfecit eoq tempore Consortem praefati Laboriosi Pauli Cmethonis in horto phorio praeventam animo deliberato vibrata framea concussit et vulneravit post cuius subditae concussionem in Boves Actoris Domini incidit accensusq ira evibrata framea boves consecuit deinde sub tempus messis Anni praesentis subditos Actoris varijs persecutionibus diffidationibus et minis aggravando unum subditum videlicet Joannem ex Bonis Karsy ab uxore et pueris fugavit eidem suem ex bombarda traiecit nec non eundem laboriosum Gluas ad gazam eius propriam cum Gnoso Glinoiecki atq Nli Borkowski tum et subditis duobus Francisco et Joanne ex instinctu inculpatae Gnosae Karska superveniendo concussit et verberavit ac concusserunt et verberaverunt vulnera in obductione specificata intulerunt porcum occiderunt eidemq tritici sexagenam unam in via jidem Gnosi Karscy violenter acceperunt una cum curru et non restituerunt nechis ~~non~~ contenti violentijs etenim easdem in dies et horas ad augendo ab ijsdemque non cessando quinimo intolerabiles contemptus Actori Domino faciendo filium eius de nne Paulum minorem

vēnerem pupillum circa operarios in campis existentem
Idcirco Johannes de Borkowshi cum sagittis persequi est et eadem
eadem sagittas penes faciem eius que tempore labore
Jam agabban talia dissuadentem ipsum violenter flagro flagella-
vit et verberavit nec his Idcirco Johannes Karvey Principalis
saltim oppressionibus contemptionis et miseris supradicto
Borkowshiego et Johannes Borkowshiego personas in presidio
circa se per tres menses in discrimen vite eterni detri-
mut et conservavit Dei Johannes Borkowshi et Borkowshi nutibus
eorum annuendo in vitam Johannis eterni incessanter defida-
vit oppressiones inexplicabiles et contemptus inferebant
prout de facto dum et quando idem eterno Dominus
cum sua progenie sigenali collecta impletus ex campis
ad hebdomadas sua prope diversorium in Karvey situm duceret
protunc idem Borkowshi et Johannes Borkowshi in eodem diver-
sorio insidias struxerunt ex eodem diversorio prosilien-
tes Johannem eterni insperatum hominem Johannis confecti
lento passu in equo progredientem per caput brachia et
manus cum mucronibus arripuerunt, arreptum vero in hanc
et illam partem cum equo cui insidebat traxerunt, deinde idem
Borkowshi ad Johannem se precipiens cum eterno Jo-
hannes Borkowshi vero ex bombarda vaculari et interimere eten-
tarunt tantum modo verum Johannes Borkowshi vibra-
ta framea consecuit bombardam eterni violenter
eripuit eandemque non reddidit imo cum bombarda Jo-
hannes Karshier contubernalibus omnia ex mandato
et informatione Johannis Karshier explevernt idem Jo-
hannes Borkowshi ac Borkowshi verbis ignominiosissimis eterno
rem protunc oppresserunt et lesserunt sequenti quoque
die ad ipsum Karsphorium eterni Domini Johannes Bor-
kowshi et Johannes Borkowshi accurendo bombardas in defen-
sionem vite eius portarunt eandemque in sepimento pone
das fugitantibus Johannis Karshier ad eternum in hipo-
causto existentem recte ad fenestras causa interimendi
ipsum direxerunt quem expertus illorum Johannis Karvey
reprobarunt etenim hoc formalia nacium vas de
de patrie edyta na ychinkach cyneal comaciucy-
nde preferendo collaudarunt insuper Mlen et Mes ad
ad Johannis Karshier causa imponendi super eccles pertes

nos

conductas aresti per ctatorem ordinator circa civitas aresti
imperitionem corden Mes et Mer tam Dnor karoy qm
et Stati horiebrochi et Borkowski contemptuarunt cum
cubratis frameis pergeant sunt Stati quoq Borko-
wski et horiebrochi tempore mabsrenes apud Dnos
karchie in frumentis vary generis damni ad Quinqua-
ginta Flores Polon. pabulando equis intulerunt Sdi-
ctus vero Stanislaus Craska subditus eorund karchiis per
adinventa media et artes eidem ctatori Domino Ores
in numero viginti clandestine abstulit et easdem com-
modo et utilitati sui convertit ad extremum Stati Dni
karoy affectante ctatore ratione per subditos illata-
rum violentiarum de eisdem subditis licentiam iustitiam
& administrarunt in maiorem aggravationem libe-
rorum suos ut ctatorem Dominum suum matius ag-
grediant verbo submiserunt et submittunt ac
instruunt qui liberi taliter instructi assidue ctatorem
Dominum verbis lassivis infestant aliasq violentias
et minias intulerunt penasq omne sanctas suc-
cubuerunt pro quibus decernens et ut eos Sa-
cros Dnos Starhow subditos suos et suprascriptos
ales horiebrochiegs et Borkowskiegs apud ipsum
arrestatos ad tumendas dictas penas sacros
eorum condignas coram officio stabilicant vel
in defectu statutionis ipsorum prefatis respon-
deant presentibus citandi. Actus citatorie ipsa dep-
ositis citatorie in diem hodiernam orcidens et proveniens par-
tibus ipsis utrisq ctatorem quidem per Dnum Joannem Pyrnum
Pinnotski suis et actorum suae citata vero per Dnum
Ignatium Dembrowski coram dicto Judice presentes comparentibus ad
Judicata controversiam quam controversiam coram de inductis expo-
ditis ad affectationem partis ctatoris dedit et concessit hoc ip-
sius Judicium citationem deputatoris parti utriq sue contenta citatorie et pro-
testationis idq ad sequentes Dnes clamum Castrum Plocens terras primis
et primis ab hinc in castro Plocens celebrandos pertinens partibus
esse utriq eidem totali inviolate conservandi pere-
ptorio officio in continenti coram eos officio et citatis eius pti comparen-
tibus hoc Dnus Joannes Stanislaus Joseph Kreschi de Plocho pro publicq recognovit
Quia ipse citatus literas citatorias et Judicium pro servicio contra citatos ad bonorum karoy sui
rata ante testes Sacros Catarinam de Virginis et Clarissimum pro presentibus et eius primam re-
pra integra optimana detulerunt de quibus vero de quorum postulatis
r constat Jurata eos 88 karchie quentes ad manus dedit et publicavit Jus
et prout e de quo pro ipsum idem Judicium fecit relationem

Benetum Quadrom Leczyno Warzyn.

Insausa et Actione Judiciaria in prascripta inter Dnum Petrum Warzynski Castellanum Calissiensem Georgium Sinnosprohnum fratres uterinos de Germanos alias Thomicz Leszczynski ex parte actorum ex altera Relatorum ex adverso translatorum Cernum seu post mortem Petri Warzynski Cernensis Castellani Calissiensis non solutionem quod ex testamento Dni

Iudicium Inquisitionis Plebano Lanzosino

In termino hodierno exhibitione antenotate fuge aduocandi Inquisitiones partibus infrascriptas utrisq; ad sequendum Iuris declarum Splendissimo cens terminos ut pote modernos cum [illegible] ibidem condendi legitima sollemnitate facta et p Iudicium pro tribunali data et concessa ethoc in causa et tractatu Iudiciaria infrascripta inter Inquisitorem Iudicij Officij Sententiarum delatores et Splendissimum et Christophorum Romanowicz familiarem et administratorem bonorum Placzewo Petri et Splendissimi heredum parte ex una nec non Albertos Martinum olim Petri filium et alterum Martinum olim Petri filium Subditos de Iuridica parte Villa Placzewo et quos ex famulos et subditos eius dicti Plebanos actores ab una et Venerosos Casimirum Camerarium Fenestrem Electum Paulum Plebanum Plocensem Capitaneum ex nobis et Germanos Nasargosienses Sargowienses partibus ex altera Adalbertum et Stanislaum Strobochel Venceslaum Rosa mienski Venceslaum Slomczewski Camerarij famulos ac alios ipsorum adherentes [illegible] et quod ex famulis ipsis absentia [illegible] parte ab altera citatos ad [illegible] iuris ex consuetudine Regni [illegible] pedo do nec pdnas super invasores hominum immo contra [illegible] res conservatores indebitam legibus [illegible] sanctas et promulgatas venendo tempore certo in pretestatione exhibitionis et citationis per Villa Placzewo et Sententiarum hereditarie armata manu tempore noctuno discedentes in eadem villa cum maximo insidiarum ene Subditos Sanguinos gestarum quesitando investigarunt et fatos Subditos et Sententiarum custos et pimentos [illegible] militari resistitur quos iam ductos cogerunt venire ubi ipsos mandata in absentia pture Dominij ipsorum enormissime et crudelissime baculis contrectarunt, [illegible] alios Subditos et alios factos prosequentes ita more et tum ullam maximum strone hostili modo et citatum ex oratores legum publicarum et securitatis publicis ac domesticis existerunt p quam conominem sanctas Iudicij Sac Officij arbitra vias sucumbuerunt Sumquo et ex ad stationem post Transactis Termino talis ad alberto in Bogustawice Bogustawice Plocens

Plocensis Capitaneus nobis Cls ac Nr Casimiro Camerario Fratribus interse gerentes Plocensi Paulo

manus Sargowskim Sam Nr et Stanislao Strobochel Vladislao Slomczewski suo Cls Camerario famulo ac alijs Subditis adherentibus desertionis boicis viis communibus viis ac pedestribus et nostra qua hac in parte tangimur sapientia et authoritate mandamus et interdimus Locumtenentem Sacrum Officij Iudicij Feria secunda primis et proximis abhinc [illegible] Plocens celebrandis per ac peremptorie comparentes ad instantiam Cls Slomczewski et Nr Christophori Romanowicz familiaris et administratoris bonorum Placzewo et Cls Bilenskij heredetarum

tum laboriosorum martini et alterius Martinolini alberti filio
rum subditorum de villa predicta Placisciewo Actorum quos et quidem ta
mulus et subditi qui vos citant seu potius ad citant ad paratum decre
tum paratamque dilationem Inquisitionis post translapsum terminum
seu post translapsos terminos ob non prosecutionem causae presentis
sunt translapsi et hoc in causa ratione quos subditos Actoris con
cussionis convulnerationis et aliarum violentiarum perpetra
tionis Inquisitionem ea in causa induci et expediri eductam et
expeditam aperiri et plegi praenasque ex eadem aparentes contra
vos statui decerni et sententiari presentibus citantamini
sitis pro termino paritari et ad premissa Judicialiter responsu
ri datum in fro Plocensi Feria 6ta post Festum Sancti Lucae
Evangelistae proxima Anno Dni 1699 alias dilatione ipsam in
quisitionis anteriore tum et ad citatione de premissis lationibus in die
hodierna incidenti et pervenienti prefata pars Actorea coram Ju
dicio officii presentis plr comparens petiit sibi vigore ante
rioris Dilationis Inquisitionis eductionem ejusdem
in instanti decerni M. R. G. ad rothisandum se supplicar
ruptos testes addi et Judicium presens juri communi affectationique
ejusdem partis Actoreae annuendo eidem M. R. G.
H. Josephum Hresichi de Plocho Judicialem addidit qui
quidem Actor scilicet G. Thomas Bilinski existens
taliter per eundem M. Photisatus juramentum cor
porale ad imaginem C. D. observata illius debita
solennitate flexis genibus in facie Judicii Officii
presentis suo et aliorum Actorum nomine fecit et
praestitit in eam juramenti Photam ~~quia~~ testes sui
ad hanc Inquisitionem inducendi non sunt
corrupti nec appretiati nec informati D. et
Sancta Jesu C. Passione ita ipsum in praemis
sis adjuvante post quod modo premisso per partes
Actoreae praestitum juramentum testes suos ad perhi
benda testimonia seorsive induxit quorum
testimonia in occluso Rotulo habentur et
eidem parti Actoreae in occluso Rotulo
sunt extradita de quibus extraditis
et ad se receptis officium presens qui etavit
qui etatque presentibus

Sub Actu Fr̃ae Secundae pridie Festi Immaculatae C. S. V. M. 1699

997

Decretum inter Collegium Plocens. et Bebnowski

In Termino hodierno ex Decreto Anteriore Comprobationis mediante quo Judicium Praesens Infrascriptae parti Actoreae damna in Citatione et Visionibus specificata Comprobare iniunxerat idque in Sequentibus Querelarum Castrensium Capitaneorum Terminis pus et primus abhinc in Castro Plocens. Celebrandis ut pote modernis cum Termini ibidem Contenti legitima Conservatione facta et hoc in Causa et Actione Judiciaria infrascripta inter Instigatorem Judicij Officij Praesentis eique Delatorem Religiosum et Admodum Rndum in Christo Patrem Albertum Dzieniszewski Collegij Plocens. Societatis Jesu Rectorem totiusque Collegium necnon Laboriosos Gregorium Kocik Casimirum dictum Chabowski Albertum Kobylczak Andream Kobylczak ac alios de Villa Leszczyno Subditos Kmetones et quidem Subditos cum domini assa Actores ab una et Illes Paulum Bebnowski et Luciam Leszczynska invicem Coniuges et quidem Maritt cum sui Mariti de Personis bonisque ipsis gnlr obus Secundo post obtentam sup ipsos Contumaciae poenam parte ab altera Citatos ideo Quia ipsi tempore certo in protestatione expresso tritici Curialis viginti Sex Sulcos aestivales hordei tam demessi quam in Spicis maturi Sulcos aestivales Centum duodecem. item Rapissae Curialis aleas Rzepniku Sulcos Octuaginta Sex funditus depibulare permiserunt et in nihilum redegerunt tum quoque Subditis vidlt Gregorio Kocik Rapissae Sulcos aestivales quindecem Casimiro Jedralczyk Sulcos aestivales quinque Andreae Kobylczak Sulcos aestivales decem Valentino Batorka Sulcos decem Matthaeo Wozniaczek Sulcos quinque Casimiro Sulcos aestivales quinque eiusdem Rapissae simili Comparabulatione devastarunt et vix aliquid metere potuerint item metas quatuor aratro Sustulerunt primam quidem in Campo Poluze Secundam in etam in eodem Campo Poluze penes agrum dictum Leszczynska non solum exterminarunt sed etiam in loco eodem plus quam duos Sulcos ex agro Curiali in suum agrum dictum Leszczynska apposuerunt et

998

sibi appropriarunt, Tertiam metam ad Molendinum ven
tile inter agrum Złotorogowizna ab una et Sniegocino pte
ab altera et medium sulcum hyemalem agro suo adiunxerunt
Quartam deniq metam in campo sub Smolino itidem exara
runt et agro suo applicuerunt lapides vero pro meta
positos diversis in locis amoverunt et in alium locum
transportarunt deniq Laborioso Alberto Kobylczak du
os vitulos Laborioso Andreae Kobylczak duos anseres
Pfatt Bebnowski interfecit Laborioso quoq Martino
suem plus qm Quadriennalem ex bombarda longiori occi
dit eiusdem subditi contem post labores curiales et
campo redeuntem flagro per caput faciem pectus et
per lumbos fustigavit verberavit tum quoq Bebnowski
tam subditis Leszczinensibus quam curiali familia continu
is minis ac proclamationibus verbera contusiones vulnera
ac ipsam mortem intentat cum framea evaginata persequitur
palam publiceq per pagum clamitando haec formalia dicen
do Zabilem iednego zabicie y drugiego a zaplacę obaczę
comi prawem uczyni obaczę co Jezuici zemną prawem
wskoraią his non contenti violenter verum quotidie et in
horas eadem damna et iniurias renovando nunc recentis
sime anno praesenti pat visiones eo Nne factae latius
attestantur frumenta varij seminis prata pecoribus
et pecudibus animo deliberato depabularunt aliaq da
mna in termino proponenda causarunt et ad summam
Quingentorum florenorum intulerunt per quod poenas ra
tione sui ausus succubuerunt pro quibus super ipsis
decernentibus praesentibus citantur alias decreto sedo anteriore de pr
missis latiore in diem hodiernam incidentibus et provenientibus
partibus ipsis utrisq Actorea quidem per Religiosum Stani
slaum Piotrowski Procuratorem Leszczynensem atq Laboriosos
Gregorium Kocik Gladarium Casimirum Jedrayczyk Andre
am Kobylczak Valentinum Batorka Matthaeum Wozniaczek
Casimirum Jäzgarz Albertum Kobylczak Marti
num Jedralczyk pltr citata vero per Gnosum Bebnowski
suo et consortis Nne personaliter coram Judicio offi

cij

Officij Praesens Comparentibus et secum Judlr Controver
tens quarum Controversijs Judicium Praesens coram se indu
ctis exauditis decrevit ac praesentibus decernit quatenus
ijdem Actores decreto Comprobationis damnorum an
teriori satisfaciant idque in instanti ad quam ipsi pronun
ciant Juramenti Rotham Mlem Rni Gnlm Horestum
Josephum Kresicki de Plocko Judlm addidit quod Jura
mentum quoniam praefati Procurator et Vladarius sup
damna Curialia ex moderatione Judij Regestri rep
ducti ad summam Trecentorum Florenorum Polonorum redi
ctae subditi vero sup summam viginti florenorum in
facie Officij Praesentis flexis ad imaginem Crucifixi
genibus observata debita solennitate fecerunt
et praestiterunt, proinde Judicium hocce attenta eadem
Comprobatione decrevit ac praesens decernit quate
nus citata pars pro ipsis damnis in varijs frumentis
et pratis illatis Juramento suprascripto evictis Col
legio Plocensi summam eandem Trecentorum Florenorum
subditis vero praefatos florenos viginti itidem Ju
ramento evictos et hoc lugita poena trium marca
rum Polonorum parti et Judicio totidem iuxta processum
solvens persolvant idque sub poena Banitionis quae in
casu decreto Praesentis in praemissis contraventionis eius
eiusdemque summae tam Collegio quam subditis et lugitae
poenae trium non persolutionis prout de facto non
est persoluta sup eadem parte citata et bonis
eius obus per Judicium Praesens interponitur idque in se
quentibus Querelarum Castrensium Capitaneatus Plocensis Ter
minis prius et proximius ab hinc in Cro Plocensi Cele
brandis Termino Partibus eisdem utrisque ibidem totali
in vigore conservato comparendi per emptorio.

Baniti Nobiles Wierzchowskie Conger. [illegible]

In Termino hodierno ex Citatione literarum Castrensium Plocensium [illegible] sequentibus
Adalbertus in Bogoslawice Bogoslawski Plocensis Ten[illegible] et Capitaneus
Nobilibus Mariannus Balenska relictum primi toti [illegible]

1000

1002

Lucrum ulterioris faciendae Executionis
Lugoszyno Czernice

Iuxta Relationem Executionis infrascriptae in bonis inferius
nominatis Officiose per Dnorum Burgrabium per actae
manuq ipsius propria subscriptae et ad Acta Ticandum por-
rectae cuius tenor sequitur eiusmodi Actum in villa Golusino
in Horzoszyno Curiae citatorum et Iurevictorum Feria sexta
post Festum Sanctorum Simonis et Iudae Apostolorum proxima
Anno Dni Millesimo Sexcentesimo Nonagesimo Nono
Coram Dnico Paulo Rzepotarski B. C. P. in praesentia Nlium
Antoni Szmigtkowski Iacobi Paprocki nec non Honesti Alber-
ti Nowak de Oppido Brzezin Mlis Dni Generalis ad hunc
Actum assumpti Officium praesens videlicet suprascriptus
Burgrabius ex vi Officij sui et Decreto Castrensi Plocensi
ad peragendam executionem ad Bona suprascripta Golu-
sino Officiose condescendit ibidemq condescendendo Iuris-
dictionem suam fundavit fundataq Iurisdictione sua
partes utriusq tam Actoream videlicet Nlem Thomam
Lugowski qm citatam Iurevictam Nlem Adamum Czer-
znicki acclamare fecit per suprascriptum Nlem post-
qm eiusmodi acclamationem Pars Actorea videlicet
praefatus Nlis Lugowski reproduxit poenam Bannitionis
de Actu in Castro Plocensi in Terminis Querelarum Sa-
samq Officij Iudicijs Feria Secunda in Crastino Festi
Sancti Lucae Evangelistae Anno Domini 1699 super
super praefato suprascripto Adamo Czernicki obtenta et
hoc in causa ratione Interceptionis et usurpationis indebite
cidem Actori equi coloris Hary valoris Centum viginti
et quinq Florenorum Polonorum albae monetae argenteae sine
procento modo commutatio in Oppido Brzezin Nun-
dinisq publicis quaesitum et denuo ex Bonis campis
villae Herosi acceptum nec ad amicabilem requisi-
tionem Officiosumq Nlis et Nlium Arestum extra-
dere vult imo eundem equum cum summo Actoris damno
detinet processu causae de his Lationi Eua reproducta
poena Bannitionis petijt idem Lugowski sortem praefati

Czernicki

1003

Czernicki Iure victi sibi officiose per executionem tradi
In contrarium Mlis Barbara Przeciszewska primi voti olim
Mlis Joannis Czernicki ad praesens secundi voti Mlis Jacobi
Miączynski ptr comparens nullis reproductis Iuribus
tantum oretenus Mam iatu pierwsze oprawy od mę-
za mego y dożywocie natyą dotrzeć ktorych tu teras nimqa
ale na sądach pokazać uniniętu syn nie manic et alijs
raombus impugnavit et fieri non permisit Officium Bur-
grabiatus attenta eaq impugnatione et oppositione recu-
piam partium tumoris inferatur pro ulteriori ~~difficili~~
~~disiudicatione~~ fortioriq ac finali demandanda execu-
tione causam praedentem cum toto illius effectu pro Trinis Eve-
relarum Castrensis Plocensis feria secunda post festum San-
cti Martini celebrandis remisit remittitq praesens Termi-
numq assignavit peremptorium Paulus Krzesotarski
B. C. P. manu pria In Termino itaq hodierno vigore prim
sertae remissionis conservationis ipsius Termini in diem hodier-
nam incidente praefata pars Actorea coram Iudicio Officij praesentis
ptr comparens et terminum eundem hodiernum pro tota audientiam
Iudiciorum praesentium ipsius attentans memoratam partem citatam
ad Iudicium Officij praesentis per Mlem Rni Gnalem H. Josephum Kresi-
cki de Plocko Iudicialem tribus et ultra Iuris formam vicibus
per clamatam et vocatam non tamen comparentem imo contuma-
cem existentem in lucro ulterioris fortis et finalis execu-
tionem admittentem Iudicij Officij praesentis Iudicialiter ac officiose
condemnavit ad quam executionem officiose pagentem
Iudicium Officij praesentis officium ~~praesens~~ competens vide-
licet G. Albertum Barcikowski B. C. Plocensem cum Mli et
duobus NN captato opportuno tempore per partem Acto-
ream conducentem addidit et debitavit quam quidem exe-
cutionem ulteriorem fortem et finalem Idem Gnosus Bur-
grabius ad primam partis Actoreae requisitionem et Decreti
praesentis exhibitionem Semotis quibusvis Iuriis oppositionem
Impugnationem relationem ad cassandam quam praesenti cassantem
literis Salvi Conductus non obstantem temeraq quoq
oppositione non attenta in bonis praefatae partis citatae
placere et pagere tenebitur idq sub paenis contra

Infinitas Maledo Dambrowski Zolcino

In Xpo hodierno ex dilatione Antecessorum Monimentorum Insuper expto
ad statis recepto idq ad Sequentes Querelarum Castri Zlocen & Terrar ut.
cote Mozanos Cum Termini vbiq Contenti Legitima Conservatione
tione facta et pro Judicium pro Rei lata et Processa et hoc
in Causa et Actione Judicij quia Infrascripti inter Suos Eudoviga
Colocka olim Suos Alexandri filiam olim vero Suos Petri Zolocki
Mariti Infrascripti Zogrodka Sororem Germanam Suos Adami
Maledzki Consortem Legitimam Nati Josephum Carolum et
Cregundam Maledzkie eiusdem Suos Maledzki cum Infrascripto
Sroka Zolocka procreatos filios et filias olim vero Suos
Catharinam Zolocka olim vero Suos Petri Zolocki filiam Mino
rennes non pro dicta post fata Parentis sui Sororis Avun
culario fratres et sororem ametates in existentia Ad
ventis Consors vero in Existentia et actus Mariti Actores
ab una et Suos Catharinam Barbie Zoka primis voti
olim Suos Petri Zolocki Ab Una Jenstecundo Voti Suos
Antonij Zogrodzki Consort & Legitimus Honorabilis
Thomas Zlodo quovis Modo Confrebrem Denig Nicolaum
Dierzanowski eorundem Bonorum Heres et quia Maritus
Maritali authoritate et existentia Quarte ab altera Citatis
ad Videndum et audiendum Solutionem fieri Jurium Nullium Obtinge
torum Quadraginta florenos Polon in Bonis Hereditariis obli
gatorio Modo cum olim Suos Petro Zolocki Marito Ordinato
Zogrodzka Fratri vero Ordinato Malczka Terrarum Post
Vero levatam de Manibus Suos Caroli Mazowiecki Sum
mam in Bonis Thomentowo Dicti Suos Dierzanowski
Hereditariis importatam et defalto pro Dictum Vero
Suos Dierzanowski levatam in favore Actores ubi Post
Mortem fratrem et sororem devolutis Sententiam Judi
cij Officij Consentis quem illorum omnis Actionis magis afficit
Mutagi aut Bona ubi Summa cadit Ordinato debitam Ex
tenuationem Summa eius dimitti ad eandem Dignis
orem Officium Competens addi id quod Juris Ordinato Pre
Sentibus Citatis Cum quoj ex Citatione Literali Castri
Zlocen Inter Dicti Actores Judicij Presentis eius Pelo
tonen Suos Nicolaum Dierzanowski et Catharinam

1006

Sarbiewska primo olim Gnosi Petri Golecki ad praesens adi
Nuptus Gnosi Antonij Rogowski Consortem Actores et quidem
Maritatis cum Maritis Authoritate et assistentia ab una et Gg.
Hilarium Trimski Martinum et Jacobum Dobrolski Michaelem
et Matthiam Chelmickie tum Martinum Joannem et Casimi
rum Slepkowskie Denique Joannem Ignatium atque Josephum
Dąmbrowskie ex olim Gnosa Agnete Jankowska cum Gnoso
Valentino Dambrowski procreatis olim Gnosi Petri Golecki
Steriliter de hac Luce decessi successores et ad summam
eiusdem olim Gnosi Petri Golecki Relictam se se Interessantes
et Concurrentes parte ab altera Citatos et adsitatos
in Ferendo Decreto in Crastino festi Sancti Lucae Evan
gelistae Anno praesenti in Terminis Decretalium Causarum Offi
cij Judicio Fori in Castris Locorum Celebratis inter Gnosam
Ludvinam Golocka Gnosi Adami Malewski Consortem
olim Gero Gnosi Petri Golecki Steriliter vita functi Soro
rem Germanam Actricem et se Actores pro tunc Citatos rati
one summae Certae post fata Sterilia olim Gnosi Petri Golecki
Relictae Lato Mediante quo Decreto praefatorum omnium
ad summam eandem se se interessantium et Concurrentium adsitatio
ad summam eandem sub amissione ab adjudicatione Concursus
et praetensionum ipsis iniuncta est Citantur itaque et adsitantur ad
successionem et Concurrentiam ad summam quae et quanta
ex ipsis post fata olim Gnosi Petri Golecki apparuerint
futuro in Termino probent quodsi probare et Compa
rere neglexerint sciant se in adjudicatione summae et admis
sione vigore Decreti praefati Condemnatae fore praesentes
Citantur alias Dilatione eorum nummentorum anterior
de praemissis Cautione in diem Hodiernum Incidentes et Prove
nientes Partibus ipsis utrisque Actoria quidem per G. Adamum
Sękowski Plenipotentem inscriptam pro interesse G. L. Ma
lewskich Citata vero videlicet Gnosi Dzierzanowski
et Rogowska per G. Ignatium Dąmbrowski pro Interesse

aliorum Consuccessorum adcitatorum per Grossum Thimam Duplicki Mosus quoq Trzinski adstatus et Indicens pro suo et aliorum nomine coram Iudicio professus Comparens ad Iuridicam Nlis Francisci Sepolowski Propositionem dedit et Concessit Iudicium Memoratum Dilationem Infirmitatis Mosso Petro Zardacki per ipsum Iuxta praescriptum Iuris Communis Medio Corporali Iuramento Comprobandum Cum Ceteris vero Citatis et adcitatis hoc idem Iudicium Causam hanc cum toto illius effectu ac partibus ipsis donec per eundem Cui re posita est infirmitas Medio Corporali Iuramento Comprobetur suspendit suspensamque esse declarat idque adsequens T. C.

In Causis et Actionibus Iudiciarijs infrascriptis binis in mutuos Actoratus et Reatus combinatos prima quidem iuris Instigatorem Iudicij Officij Dominus eiusque Delatores Nlis Andream Parentem et Joannem filium Koskowskie actores ab una et Nobiles Albertum Koskowski et Hedvigim Kurowska invicem Conjugestum Matthiam et Lucam Koskowskie filios atque Mariannam Koskowska filiam et quidem Maritum cum mariti filios et filiam cum Parentum authoritate et assistentia parte ab altera Citatis ideo Quia ipsi contravenientes legibus et Constitutionibus Regni nec poenas in ijsdem legibus metuendo tempore certo in protestatione expresso nulla habita occasione mali tantummodo odio vicinitatis ducti viam publicam filio Actori interceperunt ibidemque eundem verbis laesivis assecerunt eundem interrimere attentarunt et certo certius interremissent ni fuga salvaretur nec his Contenti et Actori Parenti furtum nunquam probandum obiecerunt proferendo varijs coram personis multis in locis ita ut nullibi Actor Parens pro nimio contemptu et Confusione possit esse securus nec hic finis injuriarum et oppressionum verum et rete quod praefatus actor a Nlli Samuele Kowalenski emit pro tunc modo Concessivo existens apud praefatos Citatos licet multoties amicabiliter requisiti fuerint reddere noluerunt

1008

nec volunt imo in maiorem Contemptum actoris Parentis Con
secuerunt et Consectum remiserunt tum quoque Siliginis hye
malis manipulos quadraginta quinque in absentia actoris no-
cturno tempore ex Campo acceperunt atque ad holodium suum
devexerunt tum et anseribus venenum imposuerunt a quo vene
no anseres triginta exhalarunt aliasque plurimas violentias inqui
sitiones probandas ac damna plurima intulerunt per quas contra leges
Rni excesserunt per quibus super ipsis decernentur praesentibus Ci-
tantur Altera vero in Causa iuris Instigatorem Judicij officij
praesentis eiusque delatores Mes Albertum Koskowski et Hedvi
gim Kurowska maritatt cum Mariti authe et assia actores ab
una et Mes Andream Koskowski et Zophiam Brudnicka in vi
cem Conjuges atque Joannem Koskowski eorundem Conjugum filium
et quidem Maritt cum Mariti filium cum Parentum authe et assia
parte ab altera Citatt pro poenis super ipsis succubitis
ex eo Quia ipsi in contrarium Juris publici et aequitatis
procedentes poenasque contra honoris alieni et famae intaminatae
praecipue personarum Mium dectactores et oppressores
in legibus Rni sat severe descriptas minime formidantes
ausi sunt et temere praesumpserunt siquidem eosdem Actores
uxorijs in locis diversis temporibus ~~divers~~ tam circa Ecclesiam
Parochiatt Golesinensem quam in alijs locis in praesentia di
gnarum personarum Mium nulla sibi data occasione mali
homines famae intaminatae nullius culpae Conscios oppresse-
runt et opprimere non desinunt honorem illesum quibusque
paratus vitae detrahunt furtum nunquam probandum tam actori
Marito haec saepenumero proferentes formalia pamiętay złodzie-
iu będą zatobą wolki ryczyi y Barany beczyc Conti a-
ctrici aliquoties circa praedictam Ecclesiam Golesinensem in
praesentia multarum personarum in eadem villa ubi praedicti actores
et Citt resident his plutis formalibus Nierobisz taka
a taka tylko chodzisz a kradniesz od bierono od ciebie tak
wiele rzeczy na Cmentarzu przy kościele zdeymono z ciebie
kontusiki y trzewiki zżuwano et alias inconvenientes obiecerunt
et objiciunt honorem intaminatum laeserunt his non contenti
verum tempore Certo futuro in Termino declarato suem actorum ppm

ex nullis

ex multis damnis Stats Koskowski filig mutilauit et eiq
mutilatõne gorgestos numero Lex extulari fecit q̃d
actoribꝫ non emendare curauit denigꝫ Laurim valoris
quatuor florenꝫ actoriꝫ q̃rial deperditꝫ et q̃ laboriosa
Catharina Subrita ipsoꝝ iuxta q̃ facti citati restituere
ad multiplicem requisitionẽ actoꝝ nolunt ad extremũ
lapideꝫ in campis stste numero ex fundis suis ad penos
actoris in summa q̃ Judicium transigerunt et transigi
unt quꝫ de facto omnibꝫ omnia exequi sunt q̃ deinde
ex inde emergentes secubuerunt q̃ quibꝫ sup ipsis de
cernens q̃ ferꝫ citatꝫ alias citatione ipsis de omnibꝫ
latioribꝫ in diem hodiernam inciden et proueniens partibꝫ
ipsis utriusq actorea quid pars citata vero q̃ Mr Alb
bertum Koskowski suo et aliorꝫ citatꝫ nõe coram Judicio
q̃ferꝫ Comparens et secum Judic conferens quod contro
versijs Judicium q̃ferꝫ coram se induxit exaudiꝫ ad affecta
tionẽ Partis actoꝝ dedit et concessit Judicium hocce com
binatis actoralibꝫ et reatibꝫ dilatõne Inquisitionꝫ parti
utriq sup contenta citationꝫ idq ad legendas Leuchan
castrum Plocen Ternos primus et proximus ab hinc in foro
Plocen celebrandꝫ Terno partibꝫ ipsis utriusq stande
citati in viuis conferendo comparendi Peremptorio.

Judicium Inquisitionis Pirino Karsy.

In Stine Terno ex dilatione antehac sup celebrand Inquisitione
partibus infrascriptis utriusq ex adsequentes hinc et castrum Plo
cen Terno ne fore medianꝫ cum Stini ibi q̃ contenti bonã con
sernatiõne facta ex Judicium q̃ferꝫ q̃ citatꝫ ex ipsa cedere
mansa et actione dilationis ex causa in Inquisitionis Judicij ofti
ci q̃ferꝫ de testibꝫ Inqsit Joannem Pirinensi ex Laboriosꝫ
Jacobum Bluch et Andream Cuno Serarios Koniecz et q̃ alios
omnes de villa Karsy sub dictos actoꝝ ab una et q̃ Casi
mirum Karski de Karsy et Marianna Cunoczowna Con
sortes Inquisitos Pirinenses ex altera q̃ Karski ultimi cum
Petrum Borkowski et Franciscum Konarzewski ad legendas
duas aut tres personas conductos nec non Laborieuses Francisc

et Joannem Charlon dictorum Ch. Karoli de Subditos Primerios
les et quos Manteuil Manteuil dictos cum Domino nostro Rege
erasis Sed postea statum super ipsos prorsus contumaius parcendo
diera sitos dolo via ipsis et quemlibet Engelbert non sor
tenti ausu inde damnis minus ejus autori domino illatis
nunc eas renovando et continuando ni ereptationem in fe
rum dictis minutando quinque tres porcos quemq valoris digni
ti florin estimando dicti Karoli Hermita quadam ni vidia
et bombarda miter cat eog tempore Centlan Gate Abbatis S. Pauli
Corbonio ni hostiliorio presentam animo deliberato nimirata
Framea consuit et vulnerauit post quibus subdita concussione
ni bonis actuis Domini ni vidit ac rapuit viva embrata Framea bones
consecuit dimidio subtempus negotio amici Gen Subditos alterius ma
ijs persecutionib; diffidationibus et minis aggravando et unum
quidam nidelicet Joannem ex bonis Karoli abduxit et quemdam
fugauit eosq Sulem ex bombarda traicit Nec ni cunq Laborioso
Engelbrod garam civis propriam ann Pontinoialis atq Ni Nostro
Hospitium existentes dictos Nicolaus Franciscus et Joannel ex ministerio
ni culpato Engelbrod Karoli Superueniencq consuit et vulnerauit
ac eosdem vulnerauit vulnera ni obductio realis Sperificata
ni dicant Postmodum eidem Engelbrod tutricis Scraglam unam ni via
jol Engelbrod Karoli violenter de Capite simul una cum curru et rotis
statuerunt Pecunias contenti violentijs dictorum eas et ni dictis ex bonis
adang bodo abjecq non cessando quinimo ni tolerabilis contum
pto dictum Nicolaus filium civis de ni Paulum minorlyn
pupillum circa oplanos ni campis existentem jdicq Engelbrod fi
dum Scutica percutiendo et Scandalo eas Scutica plenis faillan
cies quetempore labiosam et gathan Galea dissuas costem ipsam
eas flagris flagellauit et vulnerauit Nec huic Engelbrod Karoli
Principales Satisfactionem oppressionibus contemptionis et ni iniurijs Sup
Sacro Bacho Thesaurario Colonien Ecclesie Portenas ni possessionatas
circa Sep tres Menses et dies ni vulnerauit de actum detinuit et
construauit

Comprobationis decretum Wyle Lord Utenwo.

In causa et actione Judiciaria in presentia interscriptorum Ju
dicij et Scabinorum Civitatis Coloniensis. Celeberrimum Wyle
et nobilem Petrum de Wesemel de una et Sr. Alexandrum Bigandi pro
curatorem ejusdem Petri ex altera ibidem quidem ipse Alexander Bigandi

Curie [illegible] cuillatren [illegible] de [illegible] Ioannem
[illegible] cuillatorem [illegible] ueris [illegible] penas legum ones
in numero decem [illegible] tempore [illegible]
[illegible] gratiosi Dominus [illegible] patrum in [illegible]
[illegible] S. ac Actori cates [illegible] presentauit & quod D. Actor
[illegible] sumoperet [illegible] fieri ejus [illegible]
facieret ejus [illegible] Statuta uel [illegible]
[illegible] Statutorius [illegible] Actor [illegible]
Citatione ipsa [illegible] [illegible] [illegible]
et [illegible] [illegible] [illegible] [illegible]
[illegible] S. Stephani [illegible] [illegible]
Judicio officij [illegible] [illegible] [illegible]
[illegible] [illegible] [illegible] [illegible]
[illegible] [illegible] [illegible] [illegible]
[illegible]

Conclusum inter M. Palatinidam Calissien
et Successores Dom. D. Turnouske

In Sermo hodierno ex Dilatione Anteriore Confirmatio
Um et professio Status Eidoliet Dno Stanislao Ligie
Brodzki recepta et Judicium prem. concessit et lege
in causa et Actione sua mera Prot. Instigatorem Judicij
Ord. Pens. [illegible] ring quantum ad sensum pertinere
pro eatenus dicitur Illustrem et magnificum Dominum
in Dedaltyn et Kosc die dualynski Palatinum Calissien
et Ebrem absentem et Gratis Plenarium Rei seu Secundi et Con
sortem Turnouskas Simonis Turnouski Comitem Gratis Re
sidium omnium Gratis Illustris et magnifici Palatini Ca
lissien Byskemati Stanislaum Hoz Chodeli Castellanum Sanc
Spiritus Complicem secundo post obtentum reperiri Judi
cium Actoris pro parte habentis Status ideo quia Gratis Co
Ea mecis pro tam parte absentia Status Calissiensis Turnouskas Dominum
Simonem Turnouski cum Calissiensis Turnouskas Dominum
omnium mentes tenkes per dictum Gratis Simonis Turnouski Filios
Fratres Germanos Dominos omnes ea consensu Illustris et magni
fici Palatini Calissien per recepertum dispositionem Bonorum
omnium Legis Privilegia de Simonia Gratis Bona quae tamper
tinentia restituerunt negotio Gratis Simonis Turnouski
et Simonem Turnouski per eandem Sententiam Bonis omnibus quo
quis titulo et causa de tradere et dederunt Calculum ex eis q
exhibere valeret nec non patronas duas argenteas cum Ar
dalis nec stellis Floreis pulcris et laboratis Gratis Stanislaus Turnouski
cum Hozebrodzki nullo habito Gratis accepernt et adpla
vimas Illustris et magnificis Palatinis Calissien et Publicans
eius negotiationes non restituerunt nec easdem Gratis Ter
minus Hozechrodzki descendere et dictis negotiis
stituerunt neque restituere volunt magnetibus valori
octo decem Imperialis pretenditur non restamatum Ju
dex Illustris et magnificus Palatinus Calissien Simonis Turnouski
Hozechrodzki datos per testamentum in Casu relictos dictos accepernt
tem secundum originis Romanis et Illustrem et ma
gnificum Palatinum Calissien Gratis Turnouski non restituisse
ipsi et ejus Successores restituere volunt nec sententi
arum ejusdem adhuc adhuc et addendum ipsum actoris actionis
et sententiam Judicij et ejus Thesaurarij Judicij quod suis eum
exequi et Regalia Palatinum et ejus mandatis ad
se deputatis Latores ejusdem Judicij et quae

partibus predictis ad hoc vocatis quibusdam Jurisperitis
de Plenitorio Presentis Curie Vicecomitis Staffordie
Thesaurarius et Camerarius dicti Domini Regis
Contrarotulatores Compotorum suorum Auditores
Auditores predicti Compotorum predictorum
Decreverunt quod Compotus predictus Staffordie
Recordum predictum Dilectus in Christo Abbas
Recepta dicti Nominati ad quem spectat Jurisdictio
Curti Cotham Judicium Curie Regis quatenus
Abbatem Residui Judicium de Recepta addidet et deputavit
Quercum predictum. Staffordie Recordum predictum
Inde Breve Regis Domini Regis ad Magnum Sigillum
Cancellarie Regis directa et exemplificata in hac
Curia Regis Delata et exemplificata in hac Curia Regis
Scacarii Regis Delata et exemplificata in hac Curia Regis
Fecit et posuit quo Judicium Dens attento Compotus
Predictus partibus et Curie ex quarum Compotorum
Predictum Breve Judicium de quo supra Abbatem
Quod inde Breve Judicium de quo supra Abbatem
Abbatis Dicti Abbatis et Conventus Ecclesie
Abbatis Dicti Abbatis et Conventus Ecclesie
Et quia dicunt quod predictus Abbas et Conventus
Predictus Abbas et Conventus predictus Abbas

Compara[illegible] eam ad terminum vite sue videm[illegible]
dictam Cayam hanc eam tale dictum esse actor
tibus ipsis tanquam per eos per eam recitatis
lita et infirmitat medio corporali cum impedi
tempora[illegible] suspendit tas penas et se declarat
idem ad sedem Apostolicam Castrensem Terminos
fines et prodimia habuisse in presentia Testium
do partibus eidem actis Confessato Comparen.
pro emolumento dictis in Continenti coram eod
officio et actis eius per eorum procuratorem Mtrum Ioh
septus Lupsichi Notarium publicum publicum quibus
copiosa et quia ipse citatus sigill mo[illegible] Ser
minus post secundum continuum citatus ad
Romanam Curiam [illegible] ante Festum Sancte
Catharine Virginis et Martyris tunc et anno quo supra
in tot tum et eius primam exqua [illegible] Con
tumaciam et obtentum tempestive ante obtinu
nem illius in cuius [illegible] et detulit expor
tacit postea aliquid ut tunc et deque [illegible]
idem actus [illegible]

Citatio Inquisitionis Rodkowo.

In causa et actione debendi mihi causa inter nobiles Petrum [illegible]
dictum Lupsichi contra et adversus Nobilem Albertum Moskorzewski
Petrum [illegible] Andream Robowski et Stanislaum
Rudnicki in primis et secundis et tertiis Nobiles
comunis Rodkowo dictis et Communis Solinum et quidem Martin
cum Martini filio cum presentium auctoritate
et alterius citatis pro parte [illegible] citatis
Curia ipsis in contrarium dictis [illegible] et quatenus
[illegible] [illegible] [illegible] [illegible] [illegible]
[illegible] [illegible] [illegible] [illegible] [illegible]
[illegible] [illegible] [illegible] [illegible] [illegible]

ex nullis damnis Matildæ Henrici Mathiæ regis [illegible]
cellis in Nomen Dei exhalari reservat [illegible] quod dicto [illegible]
annis sancandi Henrici Leonis Valvis Horea Actoris
de [illegible] et [illegible] Satisfactionem Actor ipsorum immissa
Plat. Satat. Mathiæ Actorem requisitionem recipere
instanter [illegible] exercitum lapide in campis Spectumewicz
Campos suos adjuvit [illegible] quod [illegible]
Coto [illegible] [illegible] [illegible] [illegible]
gentes [illegible] [illegible] [illegible] [illegible]
[illegible] Alias [illegible] [illegible] [illegible] [illegible]
[illegible] [illegible] [illegible] [illegible] [illegible]
[illegible] [illegible] [illegible] [illegible] [illegible]
[illegible]

Ac poenas succubuerunt praesentibus citantur Alias dilatione eadem Inscriptionis anteriore de Commissio latiore Indiem hodiernam incidens et proveniens praefata Pars Actorea coram Judicio Officij praesentis personaliter comparens et terminum eundem hodiernum per totam Judiciorum praesentium audientiam legitime attentans vigore poenae Banitionis in Anterioribus Judicijs Castrensibus Plocensibus super eadem parte citata obtentae petijt ab eodem Officio Judicio Officium competens videlicet Generosum Joannem Dramienski Burgrabium Castrensem Plocensem ad peragendam executionem addi et Deputari cuius affectationi Judicij Officij praesentis uti de lege licite annuendo Suprascriptum Generosum Dramienski Burgrabium Castrensem Plocensem ad peragendam Executionem super Bonis Jurevictorum citatorum addidit et deputavit quam Executionem Idem Generosus Burgrabius cum Ministeriale et duobus Nobilibus opportuno tempore per Partem Actoream conducendus ad primam Partis Actoreae requisitionem Decretij praesentis exhibitionem de eadem parte citata et Bonis eius omnibus pagae tenebitur id sub poenis contra negligentes Officiales sancitis Nemo vero eandem Executionem nec per se nec per suas quasvis subordinatas impugnare audeat Personas idque sub poenis Banitionis perpetuae quae contra Impugnatores imponitur Decreti praesentis vigore.

Sp̃ter vehem ex dispõne Ill̃is Dñi Dñi Procop̃ Rom̃ Imp̃ris
hic Adalbertus in possessione Bonifacii loci Dersow sepress
Ende Valentino Sarenti et Laurentio comitib⁹ atq; Hie
ronimo Burgnbo Fabio Bohuniec et Stanislao filijs Dñi Zaremb
alijs adversarijs in originalem causam et negotium inhabilis de pos
nobonis vsurpi quidem gradum omnes mihi Iugore hens et ipsum qua
hac in parte Iurgamus Iapsum fuisse et in primis Dñi Iudicium
sacrarum Ill̃is Iudicis Terre Secularis quos et nominatim rogamus
mihi Procuratori ecclesiæ Iuris ne ipse contra me ad insinuan
dum mihi Iuris ordinis causæ Dñi Iudicium Ende Adalbertum Boni
fac et Adalbertum Slaski Conjugum atq; Antonium et Lazarum
olim Ende Stanislai Slaski Iuniores Terre Dobr ad eadem
Ende Slaski Procurat et Procuratorem Ill̃is qui nos
Stanislaum dum Iuris ipsis quibus Adhuc non satis ordi
Iuris minoresq; cum valeat sibi de iure minime Iuris et
ipsi Iuris Iuramento vinculo et Iudicio attendendum Iniquissime
et Iudicium corpus non possit accipere vndo certamus pro nos
citra expositionem Iuramenti Procuratorij pro nostro per nos
interiectionem causationis prodicta causa de hinc latius ad
dendi et explicandi spem et Iuris Iuramento exinde
apparere Iuris nobis plenius et ampliorem de Iuris ordi
nandi Iuris in scriptis Iuris Iuramento Iuris et
Iuris Iuramento et practica Ende Dñi Actis Iu
ris Iudicium medio et Iuramento parte ipse utriusq; Iudi
cis qui ipse Dñi Iudicium Iuramento Iuris et Iudicium Iuris mo
dicta Iuris Ende Andreæ Iudicium Iuris Iudicis Iuris
comparis et Iuris Iudicium Iuramento Iuris Iudicium Iuris
Iuris ora et modum exordii decreti Iudicium Iuris Iudicium
Iuris ipse partes Iudicium vtriq; Iuramento Iuris Iudicium Iuris
in causa Iudicii reponat vt in primis Iuris Iudicium Iuris
Ende Iuramento Iuris Iudicium Iuris Iudicium Iuris Iudicium
susceptis Iudicium Iuris Iudicium Iuris Iudicium Iuris Iudicium
Iuris Iudicium Iuris Iudicium Iuris Iudicium Iuris Iudicium
Iuris Iudicium Iuris Iudicium Iuris Iudicium Iuris Iudicium
Iuris Iudicium Iuris Iudicium Iuris Iudicium Iuris Iudicium
Iuris Iudicium Iuris Iudicium Iuris Iudicium Iuris Iudicium
Iuris Iudicium Iuris Iudicium Iuris Iudicium Iuris Iudicium

Qui sine hac solemnitate dictum decernit negat proinde
et in Petri Solemnitate Ipse partis Actoris Felicet Ernesti
Ibi Ibeum detulit eidemq admisit et Termo partis rei
absq vi probatione Iuditio Ordinis Quid Ibornadi Ri
Leinoviensis ibi ubi dicitur vent Sentiu Iudet quinde
causa Ipse et Ipsius comes ad Audu Samud remand
medend Ipsi apparant et conveniant prout quidem
assignat et condemnat comparet Petrus et Reg mandi
nec cod ord offerat Ibi ex plen cons Iohis Ipse
Ad Josephum Ryschki Ecclesiae Iohan Iudicis Ecclesiae
und Ria Ibe Ibi Ibi pro Ipsius Ipse Ipsius
Ipse ad Ibona Ibrudnay Ipse Iuncta Ante festu
Capuae Ipsius et Ibi pro Ipsius debit exponendo pa
sunt relignat Ipsius familia cumuli Ipsius
Iuncta Ipse

Matanesti a S. Thobochi Ipsius
Ipsius Ioannis et Actoris literati Ipsius Ipsius
Ipsius Ipsius eiusmodi Adalbertus in Ipsius
Ipsius Ipsius Ipsius et Ipsius Ibi Ipsius
Ipsius Ipsius Ipsius Ipsius Ipsius de Ipsius
Ipsius Ipsius Ipsius Ipsius et Ipsius quae in Ipsius
Ipsius Ipsius Ipsius Ipsius Ipsius et in Ipsius Ipsius
Ipsius Ipsius Ipsius Ipsius Ipsius

Ita Quorum stetit ab actore terminis nec summam ... de
solutione definitiva, non nullam ... non aliorum
vero ... dilatione ... eis ... summa accepta ... te ...
exhibitione restituisse nec eos sufficienter emperare ...
sse imo remansisse, quibus facta remissa satisfaciendo ...
& omnibus omnibus rebus tum quoq; per ... semi-
tione ... ...
emperare ipsos solvere debuisse nec ad ipsum ...
citandi ipsi audiendi et audiendi et ad satisfaciendum
rem ... & missis omnibus citationibus et sententiis
judicij nostri ... quod suis erat exequi
dentibus ... attentatum et reperiendo
... in ... Veneris Feria Sexta post festum
Sancti Martini Pontificis proxime ... anno Dni
1699 no. Audiendo Rom. mandat exequendi facti
actor ... judicii officij ... ... comparendo
et ... cum ... & totam audientia judicium
... legitime attendens memoratis Petrum
& Matheum Ant. Matteo Ameste ... hypothecam judicialem ... juridicum tubam et
alta ... formam ... quatuor ... clamare
& ... ...
... ...
... ...
...

perpetuae et de Rno Polonis perscriptionis decrevit ad
earumque publicarum Cautionis perpetuae poenam Mnatem
Rni Mnatem supra scriptum honestum Josephum Kopiuchi
de Plocho Judicem addidit et deputavit Cui quique
Mnatus satisfaciens deputationi suae a Judicio praesen-
ti habitae memoratam Cautionem perpetuae poenam
modo praemisso super eos citato non comparente et bonis
eius obiectis ac ipsummet citatum esse perpetuae Cau-
tionis et de Rno Polonis Dnisque illi annexis pro-
fessum honore privatum sui communi contrarium et re-
bellem hostemque Patriae Lis in Arce et extra in
ponte ac in quatuor partibus Circuli Civitatis
Plocensis in frequentia multorum variae conditionis
et seaque horum ad Judicia moderna formaque publicum
Congregatis alta sua voce praeconia et sonorosa pu-
blicavit proclamavit et ad notitiam omnium pertinen-
tium indubiam dedexit de quo hanc suam
quoque Mnatus ad Judicium praesens redeunt et suae
deputationis suae exequens fecit Relationem
Postquam publicatam Cautionis perpetuae poenam
Jus hocce Causam hanc cum toto eius effectu ac
Partibus ipsis pro faciendis in praemissis juxta praesens
Juris Communis Executione ad Mnum Loci Capoeos
seu locorum Capoeos subiicimus vel quorum Juris dicti
one praetatus citatus cum bonis suis subesse vel
consistit remisit remittimque praesentes ad earumque Executionem
offerre per urgentem Dnosum Joannem Przeszewski
Sbl Plocensem cum Mnati et duobus Militibus Capitulo
opportuno tempore per Actorem conducendos addidit
Quam Executionem Jus S. Burgrabius ad Amam praesentis

Actores requisitione et Decreto praesentis exhibitionem
de eorum citatione comparente et bonis eius omnibus
facere et pagere tenebitur idque sub poenis cum negli-
gentes Officiales sanctis nemo vero eorum Execu-
tione nec per se nec per suas quasvis subordinatas
impugnare audeat personas idque sub poena
Sanctiorum perpetuae quoque impugnatores in-
terponit Decreti praesentis vigore. Hicque in
Continenti coram eorum officio et Actis eius praeter
Comparentes Mnatis Rni Emtis Honestus
Josephus Wysicki de Plocko palam publicque
Sunt Quia ipse Citationis literatae sigillatae
per Terminis praesentis servitiis eorum citatum ad bona
Villae Brzescie Curiamque Citati Sabbatho
post Festum Sancti Martini Pontificis proxime
praeteriti detulit exportavit et in Curia Citati
praesente familia Curiali de passus et publi-
cavit ut prius est. de quo praesentis fecit Relatio-
nem.

Inter WM Wierzbickie Zawidzkie Dilatio
Inquisitionis Hledzewski Vo Sanitus

In Causa et Actione Iudiciaria infrascripta inter Instiga-
torem Iudicij officij praesentis eiusque Delatorem Nobilem
Matthaeum Wierzbicki Actorem ab una et Nobiles Ada-
mum et Venceslaum Fratres germanos Zawickie et
Hledzewski Administratorem bonorum Kosenino Illmus
et Rmi Castellani Raciaszensis Infrascriptorum Violentia-
rum Patratores Parte ab altera citatos secundo
post obsecrationem super ipso Contumaciae poenam idque ideo Curia
ipsi tempore certo in protestatione et praesto non metuentes

1023

pœnas ratione infrascriptorum sanctas metuerunt. Quasi sunt
temerarie presumpserunt cum actorem hominem inno-
cuum sine ulla occasione exeuntem de Ecclesia in Za-
wodz fundata ad hospitium suum euntem assequi colaphum
impingere in caput Vaginatu framea vulnerare vulnus
in deductione specificatum infligere verbis asperis con-
tumeliosis famam et honori nolentem nocivis afficere
contemptuare in vitam diffidare interimere omnino velle
aliasque plurimas violentias in prorestatione expressas omni-
moda inquisitione probarunt agere et exequi prout de facto
executi sunt per quod ad leges Regni excesserunt pacem
et securitatem publicam violarunt pœnasque exinde emergentes
succubuerunt pro quibus super ipsos decernentes prout citantur alias
citatione ipsa de promissis latiore in diem hominum in
idem et proveniente Partibus quibus utriusque actoreaque petitio
citata vero per Nobilem Venceslaum Zawichi suo citationem
nomine excepto Nobili Sledzewski coram Judicio officii praesentis
comparentes ~~et sunt Judici contrarie~~ Nos Judex ad aste-
ctationem partis actoreae dedit et concessit dilationem
inquisitionis Parti utriusque super intenta citationis et prore-
stationis Partis actoreae idque ad sequentes Querelle Castrensis
Colonie Terminos primos et proximos ab hinc in Castro Plo-
censi celebrandos Termino prius eisdem utriusque ibidem totato in vigo-
re Constitutionis comparentes peremptorio. Quantum vero
attinet Nobilem Sledzewski non comparentem eumque prolatis
actorea coram Judicio officii praesentis prout comparens
per Nobilem Regni Generalem Honestum Josephum Kozyschi de
Plocho Judicem ad Judicium Juridice litibus et ultra Juris for-
mam vicibus quatuor acclamare procuravit quisquis
Nobilis Sledzewski citatus exemplo per eandem partem actoream
clamatus et avocatus non petitus nec comparuit

1024

imo Contumax extitit Cuius Contumaciam praefata Pars Acto-
rea coram Iudicio Officij praesentis accusando petiit sibi a Iu-
dicio Officij praesentis super ipso et bonis eius omnibus poe-
nam Banitionis perpetuae decerni aliaque in talibus fieri sibi
in Iuridice exequi et sententiari et Iudicium praesens postu-
lationi eius Partis Actoreae utro licitae annuerit super
eo Nobili Stedzeski Citato non comparente et bonis eius Obiecti
Poenam banitionis perpetuae uti ante ita et post Obtentum
Arestum tempestive per Nobilem Zawichi unum excitatis
interpositum et per Iuris praesentis Officij Susceptum et
connotatum decrevit Ad earumque publicarum banitionis
perpetuae poenam Nobilem Stni Ewalem Suprascriptum Ho-
nestum Iosephum Krysichi addidit et deputavit Cui
quidem Mnatis satisfacienti deputationi suae a Iudicio
praesenti habitae memorantis banitionis perpetuae poenam
modo praemisso super eo citato non comparente Obtentae
ac ipsum met citatum esse perpetuae banitum et de Dno
Polonico praesentem honore privatum Iuri Communi Con-
trarium et rebellem hostemque Patriae hic in Arce et ex-
tra in ponte ac in quatuor partibus Circuli Civitatis
Plocensis in frequentia multorum Variae Conditionis
et sexus hominum ad Iudicia Moderna forumque publicam
congregatorum alta sua voce praeconica et sonorosa publica
ut proclamavit et ad notitiam omnium praetunc praesentium in
Iudicio deduxit de quo hanc suam ipsius Mnatis facit
ad Iudicium praesens redeunt et Ius deputationis suae exequens
fecit Relatum Post quam publicatam Banitionis perpe-
tuae poenam Iudicium hocce Causam hanc cum toto eius
effectu ac partibus ipsis profuerit in praemissis de eo
non comparente et bonis eius Obiecti Iuxta praesentem Iuris
Communis Executione ad Officium competens remisit remittitque
praesentibus Ad quam Executionem Ipsa pro ogerit Iudicium Spe

...

1026

et ad premissa [illegible] Datum in Castro [illegible] Feria sexta post festum Sancte Katharine Virginis et Martyris prox Anno Dni Mcccxcix. Die vero hodierna in iure coram nobis et pronuncio lecto et facto actore cum [illegible] Fabriche pro se et nomine quo supra et reum comparentibus hodierna per totam diem audientia pendente audito lecto in iure et alta et clara ad doctum [illegible] de Pisis statuti Civitatis eiusdem et officialis eiusdem Civitatis et districtus palam publice et distincte continente quod quicumque [illegible] pro iudicio [illegible] Domini Potestatis Civitatis eiusdem non [illegible] precepto iudicis [illegible] iuxta datam in citatione posita de citatis expectavit et in causa citatis peremptorie [illegible] citatis et publicavit ut in eius et alterius [illegible] et dicto citato parte terne comparente [illegible] de Pisis [illegible] dicto citato ad dictum iudicium hodierna in iudicio tribunalitia [illegible] iudicium [illegible] et mandatis [illegible] comparuit in huius pro toto [illegible] in toto huius negotii [illegible] iudicium officium [illegible] et [illegible] iudicium [illegible] et [illegible] [illegible] et [illegible] [illegible] [illegible]

actoris requisitionem pro gerendis Negotijs Dñi Leopoldi Stanislai Universi officialis Sandomiriensis Sanctissimi Curatus nec non exemptionem Incolarum et Personarum quarumvis Ecclesiasticarum impetrari audiat Dñus Leopoldus Stanislaus perpetuum super quibus silentium inter posita

Decretum Comissionalis Rocicino Chodzino

In Termino hodierno ex Relatione antecessoris Nuncij alias citati recessum ad sequentes Literas Regias Processus Termino ut sub Mandato quam Termini ordinati contra legitima conservatione facta et hodierna causa et Relatione Nuncij Citationis in praesentia per Insinuatorem Judicij Officij Orensis eius de latore Nobilem Matthiam Ignatium Actorem appareret et Nobilis Gasparum Charzynski Thomazn et Valentinum Chodarenses die valentinum Rocicensis parte valentinum Chodarenses die valentinum Rocicensis parte valentinum Chodarenses die valentinum Rocicensis parte

1028

Scriptio Borkowo Kondratiec. &

In Termino ad iem edilationis ante in[illegible] dominus Ioannes Borkowo Actor cepit et per dicit Personam [illegible] in Causa et actione Diuisia inter ad Gyrey Russell Castrey. Termino ut potest [illegible] Conseruatione facta iuter Bratzalwem Judicij officij Iuerbs eius Petrum Ioannem Rosapelli annam Protzyssla Simprami Iuliam Rosi uero Venceslai Kondracki Insignem legitimi cem abauia et Rosumpelichaelem Borkowski eius Hieronimi Iuuum parte absolua Citt. In hac uendo scripto manali per eius parentem ipsius Petri Patricij Pe per Summariam Examinata Florez Polgrici Iuum Data quo mediante Petrus eius Ioannes Petrus Iolan Paredij Petrejus Summariter Examinata Florez Polonicalium protempore ri eadem scripta ex presso se Petrum Ioannem Petrum sit non tamen per sequit neq Petrus Citt uti Bonorum ita et onerum successor legitimus existens eandem Summariam perlegere nullatenus impugnare et audiendum ipsum ad Petitionem eiusdem Summariam per sententiam definitiuam eiusdem officij Iuerbs Stringi eq quatenus eiusdem Petitionem et Inscriptionem Petitionis ante Petitionem Petitionis Petitionis Petitionis

1029

Insensa d Actione Judiciaria inscripta inter Spectabilem Dominum Joannem Kra
Szewski Plenipotentem actoris Generosi Capitaneos Ploscen
sis ex una Generosam Mariam Salomeam Lomianowska Matris sub cuj
us Generosa Elisabetha Po
miankowska Relicta olim Alis Valeriani Friedricki Lom
bitis Amitis vero sua Generosa Catharina Lomianowska
Annam Bieskowska Relictam olim Alis Ludovici Lomia
nowski Consortem Viduam Sittam parte ab altera rei
Dica illa contrahentes Legibus et Constitutio
nibus Regni pro remedium Jurisdictionis uti Immo
quod Suum est vendicare Quadent attamen Gratis Actrici
olim Alis Ludovici Lomianowski Fratribus et Su
cessoribus legitimis Summas pro Bonis relictarum Pa
Emilii de alias res mobiles totam supellectilem domesticam
morte olim Alis Ludovici Lomianowski derelictas ad
Multiplicem Actionis requisitionem et [illegible] Actricis
videlicet et restituere nolint imo recusarint Actrix ad
lis et audiendo ad persolutionem Summarum in se Actri
cis Bonis Gratis devolutis ac aliarum rerum Mo
um forsitan regestro specificatarum restitutionem per sen
tentiam judicij Terrestris stringi alias Citatione ipsa de
primisso Actore in diem xo diemque inter et proxime
Lectum ejusdem Actoris Procuratorem quia Generosum Joannem Kraszewski
plenipotentem suum vere pretulit Judicium coram Nobis
dicto Terrestri comparere et secum Judicialiter contendere
tes Quamvis contrarietas Judicis Terrestris coram se deductis
candis Judicium obstante Controversitate inter olim Alexandrum
dicium Lomianowski et modernam Sittam Conjugem facta
et hic coram Judicio Regio dirimi nequiverit Actrix vocatione Lite
Hoream ratione Summarum post mortem ejusdem olim Lomianowski
derelictarum et in Bonis adventitiis Agris Animalibus et Sittam rebus
Judicium vocce proxenetalis pronunciata Benevolus Judi
omnino hoc in Judicium decernit decernitque Judex
tenus ea Sittae Inventarium verum Mobilium ejusdem olim
Lomianowski pro primum conferebat aliud complere et pro
ducta Sittae Actum Marcum Polonus Lata et Judicio
stituit Judicio quid in instanti sub Poena Bannitionis inter
Terrestri Dacto publicandae Partibus vero in Poena
dicio quid in instanti Marcum Dolore Solvendi per
Solvat idque Sequendi Juretur Castrum Plocen. Mu
pum Regium abhinc ex Stylo celebrandi

Decretum Ostrow, Januarii, Sapieha.

Causa et actione iudiciaria inscripta Jan Stanislaus Ostrowski Subcamerarius et notarius Castri Palatinatus Thorunensis a Curia et pars ex una et Illustrissimus Vladislaus Sapieha Palatinus Minscensis et Judex Deputatus Tribunalis Regni ab una Incolae Stephanus Januszki et Marianna Zaleniewska Coniugales Venditores Terrae Rostanensis et quidquid contra eum mutuo dicendo petitionibus partium ab altera citatis deque audiendo manifestationibus coram actis authenticis Regni factis decisionem. Quibus visis et diligenter examinatis Illustrissimus Januszki Venditore Rostanensi intuitu bonorum Kempa et Kiezino Saturn centum Nembale incola et authoritate ac declaratione Januszki illius et assessoris Palatini Minscensis eiusdemque Januszki petitionibus et declarationibus quibus non satisfactum constituerit nihilominus citatus non modo in plus eorumdem Januszki gravi lesionis ac eorum dejectis conditionibus in parte compromissis non tamen dimplete sed in terminis dimidiae partis habita non satisfactione vertendo circa suam hereditatem citra praeiudicium iuramenti remanere citatis ad videndum audiendumque eosdem Januszki ad lentationes summarie per ipsos in ipsis bonis Kempa et Kiezino quovis modo ostensarum et sententiandum Judicij Status ad hoc Subdelegati Stringi et post constatum summam de quo facta Contestationem iuramenti quoque ad quem Status Contestationem iuramenti quoque ad quem in eo statu sint in suam possessionem recuperant restitui damnaque ipsis in terminis proponenda et taxata Compensari deque quibus erit exequendum litteras alias citatorias ipsis de quibus latiore in dicendo audiendum et proventuris partibus ipsis utrobique stetoque audiendum hoc Subdelegati Coram Nicolao Lasecki ipsis citatis non personaliter Thomam Japlicki Coram Judicio stetur ad hoc Subdelegato componendum et cum iudiciali contentorum quarum controversiis Judicio stetur et hoc Subdelegato Coram se inducti et auditis, quorum illius et assessoris Sapieha Palatini Minscensis tunc ordinarie Judicis Deputati in Judicio Tribunalis Regni Lublinensis fungitur provide ad determinationem praemissorum eius Consanguineum Judicium hoc hoc Subdelegato suspendit suspensumque esse declarat. Quod Decretum hoc Subdelegato Judex stetur pro Judicio non suscepit eorum ab eo Stephanum in Krasnienow Strzeszewski Nicesqpitanum Castrensem Thorunensem alios et Nicolaum Lasecki Subdelegatum ad Judicia Tribunalis Regni Lublinensis ut juris est

Sint et ipsemet Incolas Januszki in residentia S. Antonii Lublinensi et Judicijs Tribunalis Regni ter arripiendo approbavit et declaravit

Actum In Castro Plocensi In Terminis Querelarum Causarumq Officij Judicijs Feria Secunda ante Festum Immaculatae Conceptionis Bmae Virginis Mariae Anno Domini Millesimo Sexcentesimo Nonagesimo Nono

In termino hodierno excitatione literali Castrensis Plocensis Tenoris talis Adalbertus in Boguslawice Boguslawski Plocensis Plonscensis Capitaneus Vobis Nobilibus Martino et Stanislao Machcinskim ac Mathiae Ppsinski de Personis Bonisq vestris Grtis omnibus Vigore Regio et nra qua hac in parte fungimur Capitaneali Authte mandamus ut in terminis Querelarum Causarumq Officij Judicijs Feria Secunda prius vel proximius ab hinc in Castro Plocensi celebrandis personaliter ac peremptorie compareatis Ad Instantiam Famati Alberti Oziminka Advocati Fundi Mniszkowies Qui vos secundo post obtentam super vobis Contumatiae poenam In assistentia Religiosi et Adm Ill Dni Iris Thomae Mlzewski Prioris Cnti Plocensis Sancti Dominici Totiusq eiusdem Cnti tanquam Domini directi Citat pro poenis quas ex eo Succubuistis Quia vos omnes insimul et coniunctim Conducto apud eundem Oziminka Navigio alias Galera pro certo pretio ad devehendum vestrum frumentum Anno ad huc praeterito Thorunium nec pretium iuxta condictum Actori persolvistis nec ipsum Navigium reduxistis ad rippam Plocensem hucusq Imo relictum idem Navigium Thorunij fecistis glacie Navibus praetereuntibus ac alijs iniurijs coeli ac aquarum alteri et totaliter ruinari Unde ademistis praefato Oziminka Usum fructus eiusdem Navigij integrum annum ac ex inde rnem victus et amictus per quod poenas legum et bonae fidei Succubuistis Ad quas super vobis decernendas et irrogandas ac nihil ominus ut tam pretium pro Navigio eodem Conventum Tum ipsum Navigium Eiusdem qualitatis ex valoris

1033

Tum Usum fructus praefati Navigij per unum et integrum
annum eidem Oziminka reddatis praesentibus Citamini
Litis termino parituri et ad praemissa Iudiciali resp-
suri Dati In Castro Plocensi Sabbati Ante Festum S. Andreae
Apli proximo Anno Dni Millesimo Sexcentesimo
Nonagesimo Nono In Diem hodiernum incidente
sub Scripta pars Actorea Coram Officio praesenti
personaliter comparens et terminum eundem hodiernum per
totam audientiam Iudicii praesentis attentans ad
docendum citatae parti de termino Statuit Coram Officio
praesenti et Actis eius Ministerialem Regni Generalem
Quidam Albertum Markiewicz de Moliska Tries Auth-
ticum et Iuratum Officioque praesenti bene notum qui
statutus personaliter palam publiceque recognovit Quia ipse
citationem literalem Sigillatam per terminis praesentibus
Servientem Contra praefatos Citatos ad Bona Zukowa
et Rosino Sabbatho ante Festum S. Andreae Apli
proximo detulit et exportavit et in Domibus citatorum
Honorum eorundem posuit et publicavit uti Iuris est
ac demum Secundam Et qua poena Contumacia
stetit tempestive ante Obtentionem eius In una integra
Septimana posuit Ibidem: Quo sic deducto termino
pars Actorea eandem praesentem citatam per Ministerialem
Iudicialem Josephum Krysicki de Plocko tribus
et Ultra iuris formam quatuor vicibus ad ius Iuris
dice uti ante ita et post Arestum nomine ipsius
clamatam et vocatam non tamen per Interesse Nobilis
Mathiae Poszynski comparentem in lucro suo per tot
alias in toto lucro negotij sui principalis admittente
Officio praesenti Iudiciali ac Officiose condemnavit
Ulterioraque sibi per Officium praesens ea in causa fieri
et decerni postulavit Et officium praesens attenta
eiusdem citati Contumacia Iuri quoque communi et
Instigationi partis Actoreae inhaerendo in Vim eiusdem
lucri ea in causa legitime obtenti Iudiciali decrevit
ac ad praesens decernit quatenus citata pars Tum pre-
tium per Navigio eidem conventum Tum ipsum
Navigium eiusdem qualitatis et valoris Tum Usum
fructus praefati navigij per unum et integrum annum

Pro quibus res est in Instanti Coram Officio praesenti parti Actoreae reddat Idque sub poena Banitionis quae in Casu rerum earundem non redditionis prout defecto non Iunt redditae super eadem parte citata et bonis eius omnibus decernitur et ad eandem publicandam Iuxta scriptus Ministerialis Iuditialis Krysicki addit Qui quidem Ministerialis satisfaciendo deputationi suae ab Officio praesenti habitae praefatum citatum esse Banitum et de Regno Poloniae praescriptum Honore privatum Iuri communi Contrarium et rebellem hic in Arce et extra in Ponte ac in quatuor partibus Circuli Civitatis in frequentia multorum variae Conditionis et Sexus hominum ad Iudicia moderna congregatorum alta sua voce praeconica et Sonorosa publicavit proclamavit et ad notitiam omnium pro tunc praesentium Indubiam deduxit de quo hanc Suam idem Ministerialis ad Officium praesens reddendo et Ius deputationis suae exequendo fecit relationem. Postquam publicatam Banitionis poenam Iuditium praesens propergenda de Bonis citati executione. Gnosum Adamum Sykowski Burgrabium Castrensem Plocensem addidit et deputavit quam Gnosus Burgrabius ad primum partis actoreae requisitionem pagere tenebitur idque sub poenis contra negligentes Officiales Sancitis. Nemo vero eandem Executionem nec per se nec per suas quasvis subordinatas personas audeat impugnare sub poena Banitionis perpetuae quae contra impugnatores interponitur Decreti praesentis vigore.

Proba

Probatio

Actum in Castro Plocensi in Terminis Querelarum Causarumque Officij Judicijs Feria Secunda post Dominicam Misericordiae proxima Anno Domini Millesimo Septingentesimo.

1035

Dilatio ad Munimenta Karwosiek

In causa et actione Judiciaria infrascriptorum Dnosos Alexandrum Martianum duorum Nominum et Ludovicum fratres inter se germanos Karwosiechie olim Dnosi Ludovici Karwosiechi cum Dnosa Anna Jazenska primi voti ad praesens vero secundi voti Dnosi Michaelis Nicolai Rossinski Conte matrimonialiter praegentos filios bonorum Karwosiek Respondy et Sortium in Noskowice legitimos haeredes Actores ab una et Dnosos Valentinum Karwosiechi et Joannam Grzegorzewna invicem Conjugos bonorum Villarum Karwosiek Respondy et Sortium Noskowice quovis Juris titulo Possessores et quique Maritatae cum Maritis ac hae et altera parte ab altera citatae ideo Quatenus ipsi Jura seu Inscriptiones si quas justas et Primas ad bona supra memorata Karwosiek Respondy et Sortes in Noskowice se habere praetendunt coram Judicio Officij praesentis reproducant Summarumque seu summas siquae justae et Primae ex eisdem Inscriptionibus apparuerint levent, de levatis quietent, de bonis Supra scriptis Dnosorum Actorum haeredibus condescendant eademque bona prout ipsorum Juris datores receperunt cum Inseminationibus hyemalibus et aestivalibus Inventarijs subditis utriusque sexus aedificijs Curialibus et Villalibus praedictis Dnosis Actoribus tradant et dimittant citantur etiamque ad reproductionem eorumque Jurium et ipsis super eisdem bonis praetensorum praecepto Judicij Officij praesentis stringi et compelli officiumque competens ad dimissionem eorumque bonorum tum ad Condescensionem super indagatione

1036

p ipsos et Iurisdictiones ipsorum Causatas Desolationes addi
et deputari et teneq in talibus fieri solita statui et decerni
Alias Citatione ipsa de premissis latiore indicem hujusmodi inci-
dens et pervenientes Partibus eisdem ipsis utrisq Actoreaquisq
~~Laurentius~~ Alexandri Karwosiecki Plenipotentiarius Insertum suo et fratris
sui nomine Citata p Maritum suo et Contra nomine Iuris In-
dicio predicto comparentes et seu Iudicio controvertentes quam Con-
troversiis Iuris Iuris presentes coram se inductis exauditis dedit
et concessit eidem citatio Delationem ad Munimenta et Iura
Causae predictae necessaria eidq ad Sequentes Iuerent C. Plocensis
Termino primo et proximo abhinc in Castro Plocensi Celebrandi
Termino pro eisdem utrisq ibidem totali in Vigore Constitutionis com-
parentes peremptorio. Hicq incontinenti coram eodem officio et
Actis eius pro M.R.S. H. Iosephus Krysicki de Plocko
palam publicaq Sinit Quia ipse citatus literatus Sigillatus
p Termino predicto servientes eidem citatus ad bona Karwosiecki
Respondit Feria 4ta post Dominicam Ramis palmarum
Quadlex prae presenta detulit exportavit reliquit
posuit reliquit et publicavit ut Iuris est de quo pro
sensu ipsius Mtis fecit Relationem.

Verno bono ex adversa vice literali [illegible] Regni Poloniæ
Venus Sequestrum electum in Negotiatrice Negotiatrix. Nobiles Nobiles
Regnicolæ Illus Comes Michael Sembartum Nobl. Franciscus Dual
Terrarum Comitis Rhedinensis Camerlus Prost Sambar de certo
nio homag onib gnib suis ingare Regno et Dna gaa hai in parte
fungimur Capti autho mandamus ut de dcis bene & causam ng
Dny cona secunda mis et proximis a phinc in [illegible] Nobl
bran sib ppleg Compalatib ad constandam & Judicii Terre Ili
Nobl Lub. [illegible] post translatum Dominum seu post raro lapsos
Terminos Regni libi Actor de non prosecutis [illegible] dant tran lapsi nem
pe ad prata in dilationem & formulis libi machinensi in ante actis de
Regno recepta et p Judicium Ossy Posn Succepto stat et adstat ille
mus ca in ea ca procedi ordi dilationi debito satisfieri de qua
dnis cnt exequi Posn stationi et adstationi dnis dem pan tium
et dlis respondere Datum in Castro Novo Cona secunda post Dni
can Invocavit Anno Dni 1700 indem Hodiernam Cruden
et presentes Post Actor coram Judicio Ossy Posn pnte Comparitus
et dcm cum Judicium pertinaciam in audientia in Judicum Posn le
gitime attentans memoratam plem Act p dilem Emi Dnalem Nore
Stum Josephum Korpecki de Stocko Judicialem ad dnos Judices tribus
et ultra Emis formam sicionis quatuor declamare et cum ad
quod Sors fatata existens taliter pro eadem plem clamata et
vocata non stetit nec Comparuit imo contumax existit Cum
contumaciam Status Actor coram Ossy Posn accusando se
stat libi a Judicio Ossy Posn pnam Sanctionis perpetuæ
et de regno Volonis pro sententia bonis decerni alias in talibus
per statuto Judicio exequi et sententiam postulavit et Judicium
Generis postulationi causa Bonis annuendo Ius ead Act fatali
et bonis eius dnis pnam sanctionis perpetuæ et de regno Volonis
et sententiis decrevit ad eandem publicandam pnam sanc
tionis perpetuæ Supradem plem Emi Dnalem Nore Stum
Josephum Korpecki de Stocko Judicialem addixit et deputavit
Ita quod Mis datis faciendo deputationi sui a Judicio Posn
habitis memoratam sanctionis perpetuæ pnam mediante
mora Ius ead parte stat non Comparente et bonis

eum bono ordine se ipsum et [illegible] esse [illegible] annitos et [illegible]
Regno Polonie presertim [illegible] communi [illegible]
et recolles [illegible] [illegible] in arce et extra [illegible] quatuor
[illegible] [illegible] [illegible] in frequentia [illegible]
thomi et [illegible] [illegible] [illegible] [illegible]
congregationum [illegible] voce [illegible] et [illegible]
[illegible] [illegible] [illegible] [illegible] [illegible]
de quo hanc suam [illegible] [illegible] [illegible]
[illegible] [illegible] [illegible] [illegible] [illegible]
[illegible] [illegible] [illegible] [illegible] [illegible]
[illegible] [illegible]

1039

Dilatio ad producend Processum super eyg.
Slawogora.

In causa relationis Indiciaria inter Dnos Franciscum et Albertum Slawogorskie Actores ex una et Dnos Ingres Judices officij Dedi albensis Generalis ex altera et Marianna Zarembina Conjuge eius Ingnua Partes adversas et quos Manet cum Monti eorum parte ex altera citatos audiendos et audiendas pro parte quarundam Literarum Privilegialium Solutionalium summam Sexaginta Septem Florenorum Polonicalium Monetam Cursus ex Importuna et Tarda Partis Adversae Instantia Citationis summam Debitis irrealis et Solutionis evitandi gratia non adesse officij Gdsk institutis nullis existentibus vocandum tales dictarum Citationum obtentu tollendi causari annichilandi mandatorum Ultro subjicientes Actores Modernos Causarum ad quas spectat pendentes gradum restituere Partes quoq adversas ratione indebiti Vexationis et damnorum aggravationis pro ut condignis patuerit Judicio quod Sanctum est Cæterum Alias Citationem ipsa depositione Citationis indecentium Literarum Judicialium et quod Partibus pro Utroq Actorea quos Causarum Dnos Franciscum Slawogorskie pro Citato et Dnos Adamum Ghoyskie eorum Judicialis presentibus comparentibus dedit decernendo Lecto et Judicium Partis Citatis Citationes ad dictas Processus adjungendo ad sequens Tempus Statos Termos primo Peremptorios obtinendo in Castro Mal dicto Termo pro eius Ultro citandi Citatis in Ipsorum Castris ampla peremptorio Officio exercitio Citationis Officio Executionis Citationis pro Comparendo M. R. P. Stanislao Ord Praedicatorum Conventus Gdanensis Prioris Antecessoris Inspectoris Dei Rochi pro loci pijq Annotationis ipse Citatorio literali Inspectione Jam Gdanensis et Citationis Citatorio Inspectore ad Statum Sanctum Rosarij Citationis Citatorio et quod Dnos Ingres ad Statum Sanctum Rosarij Citationis Citatorio Mal dicto Termo Partes adversas ad Tribunal Sanctum Rosarij Citationis Citatorio Lecta Dnica post Dnicam Invocavit Quadragesimale Primo Lecta Dnica Citationis exportandi et publicandi Citationis et Judicium Citationis Citatorio pro quod Supradictis Mandat Relatus et Actor Citationis Citatorio Comparentes approbavit approbat Gdanensis.

Dilatio ad Munimenta Mijakowo Rycharskie.

In Causa et Actione Iudiciaria infrascriptum inter Inclitos Andream Mijakowski Actorem ab una et Nobiles Mathaeum Rycharski et Hedwigim Krzeciejewska Conjuges et quos Maritalis cum Marito auctore et assistente parte ab altera citatos ideo Lucae Ossi in Contrarium Legum Regni procedens post expirationem triennalis Arendae certo sortis in Villa Mijakowo iacentis summam Quadraginta florenorum tum quoque alterorum Quindecim florenorum pro vacca provenientes atque siliginis hyemalis semitres capsulas necnon equam cum poledro ad multas requisitiones officiosumque Nobilis Arestum exradere et restituere nolunt quinimo recusant citantur itaque ad videndum et audiendum ipsos ad restitutionem summarum praefatarum ac siliginis et equae cum poledro pro sententia Iudicii Officii praesentis stringi idque quod Iuris erit exequi Alias Citatione ipsa de praemissis latione indies hornam inudendum et provenientes Partibus ipsis ac utrisque Actore quoque Citata pro Nobilem Mathaeum Rycharski suo et Conjuge mente coram Iudicio praesentis comparendum et seu Iudicio controversiae quam controversiae hujus praesentis coram se inductis exauditis ad affectationem Partis Citatae dedit et concessit Iudicium hocce Dilationem eius Parti Citatae ad Munimenta ad Causam praesentis pertinentia idque ad sequentem T. C.

Dilatio Inquisitionis inter Roiewski Malawski.

In Causa et Actione Iudiciaria infrascriptum inter Instigatorem Officii praesentis cuius Delatores Inclitos Incolam Roiewski et Barbaram Kniebrodzka Conjuges actores ab una et Nobiles Franciscum Malawski et Catharinam Pinska Conjuges Parentes Alexandrum et Josephum Malawskie filios ipsos et Zukoski famulum et quos Maritus cum Marito famulorum Dominorum auctore et assistente parte ab altera citatos ideo Lucae

ipsi non metuerunt poenas ratione infrascriptorum sanctus tem
pore certo in protestatione expresso ausi sunt temere
praesumpserunt Nam pecunias obsidere in Actorem Mariti
furibunde irruere concutere attentare boves Curvi
junctos ac equum cum Epifippio et bombardam longio
rem violenter recipere eaque bombardam longiorem conspi
gere ad Amicabilem requisitionem nolle restituere Acto
rem se opponere contemptuare vestes dilacerare facti
cam intercipere pecuniae aliquot floreos cum sacco de
ponditionem causare interimere attentare et de facto intere
misserunt ni Actor honesta fuga saluti suae consuluis
set egressum ipsis iterum expectari in vitam ipsis diffida
re Actricem Contentam coram variis personis diffamare
aliaque plurimas violentias agere et exequi prout de
facto praemissa omnia executi sunt et poenas succubue
runt ad quas super ipsis decernere praesentes citantur Alias
Citatione ipsa de praemissis latiore in diem hominum incidere et
obvenire Partibus ipsis utrisque Actorea quidem per Mari
tum suo et Contentis nomine praesentes citata vero per Nobilem
Franciscum Malathi suo et aliorum nomine coram
Judicio praesentes comparere et seu Judicialiter controversiae Lucae
Controversiis Judicii praesentis coram se inductis exauditis
ad Affectationem Partis Actoreae dedit et concessit Judicium
praesens Dilationem Inquisitionis Parti utrique super Con
tenta Citationis idque ad sequentes T.C.

Infirmitas Demby Ruski.

In Causa et Actione Judiciaria infrascriptorum inter Dominum Joan
nem Demby filium Matthiae actorem ab una et Nobilem
Joannem Ruskowski dictum Kecha de Ruski Marszewice
parte ab altera Citatum juxta et adscriptum certum manu
ale manu ipsius propria tenta et certorum Amicorum sub
scriptum quo mediante eidem Actori agros certos in bo
nis Ruski Marszewice sitos Juri Actoris per nobilem

Nicolai Rykaczewski cesso serviens pro tempore in
eoq scripto expresso iam pridem elapso iuxta amica
bilem compositionem dimittere et in possessionem Actoris tra
dere suo et Consortis nomine sub damnis Terribus se sub
misit, cui scripto contraveniens et si multoties per Actorem
amicabiliter tam per illo tempore in scripto expresso offerre
per Mnatem et duos Nles Intromissionis praestare Agrorum
affectatos existens requisitus eosdem Agros Acto
ri non dimisit nec huiusque dimittere vult imo
temere denegat per quod contenta in eoq scripto expressa
Una cum dimissione Agrorum ac proventuum de eisdem agris
per ipsum perceptorum succubuit per quibus super ipso decer
nens citatur Alias Citatione ipsa de praemissis latiore
in die hominum invidens et proveniens Partibus ipsis utrique
Actorea quidem per Nlem Joannem Dembny Citata vero
per Dnum Joannem Sekorski coram Judicio praesenti
comparens ad Juridicam Eiusdem comparentis Partis Ci
tatis repositionem dedit et concessit Jus praesens Dilatio
nem Infirmitatis Supraseripto citato Nli Joanni Stu
mski per ipsum iuxta praesens Juris communis Medio
corporali Juramento comprobandae idque ad sequentem
Quaerendi Castrensem Plocensem Terminos primus et proxime ab hinc
in Castro Plocensi celebrandum Termino pro eisdem Utriusque
Actoris totali in Vigore Constitutionis comparendi per exemptionis
Hicque in continenti coram eodem officio et actis eius pro comparendo
Nlem S. Honestus Josephus Krysicki de Plocho palam
recognovit Quia ipse Citationis literatae sigillatae per
Terminos praesentes serviens contra Citatum ad Bona Ruthi
Chaszewice domumque citati ibidem sitam Feria Secunda
post Dominicam Conductus Paschalis proxime praes
tenta extradidit detulit exportavit et publicavit
ut Juris est de quo praesens idem Mnatus fecit
Relationem.

1043

Decretum inter EE. Drzyminskie ex decisionis

In causa et actione Iudiciaria infrascripta inter E. Joannem Drzyminski B.C.P. ab una et E. Stanislaum Drzyminski de persona Bonisq. ipsi gnaliter obq. parte ab altera post translapsum terminum seu post translapsum terminum siquidem sibi actori ob non praesentationem causae sunt translapsi citt. nempe ad paratum decretum inter se actorem ab una et ipsa parte ab altera latum mediante quo leuatio summae ipsi est iniuncta adcitat ulterius cum ipso ea in causa iure procedi id quod iuris erit exequi praesens citt. alias citt. de praemissis latiore Indiem hodiernam incidens et proueniens partibus ipsis utrisq. acto rea quidem personaliter citato vero per N. Jacobum Roiewski coram Iudicio plerumque comparens et secundum Iudicialiter controuertens quarum controuersiis Iudicium praesens coram se inductis exauditis decreuit praesentibusq. decernit quatenus praefatus actor decreto anteriori comprobationis proprietatis pessularum in eodem decreto anteriori specificatae satisfaciat idq. in instanti ad quam ipsi pronunciandam iuramenti Rotham M.R.G.H. Josephum Krysiehy de Plocho Iudicialem addidit qui quidem actor rothisante M.li in facie Iudicij praesentis flexis ad imaginem crucifixi genibus obseruata illius debita solenitate cum teste sibi genere simili medio corporali iuramento comprobauit qua comprobatione Iudicium praesens attento decreuit ac praesens decernit quatenus citt. pessulas easdem ab actu praesenti in quatuor septimanis in praesentia E. Adami Sękowski B.C.P. Actori exhibeat et in realem possessionem dimittat et tradat idq. sub poena Bannitionis quae in casu decreto praesenti praemissis contrauentionis earundemq. pessularum non dimissionis super eodem citt. decernitur et terminus publicandae in primis in casu contrauentionis conseruato comparens peremptorio et hoc luita ad praesens poena trium marcarum Polonicalium parti et Iudicio totidem cuxta processum soluenda. Hic in continenti plerumque stans M.R.G.H. Andreas Tylak de Kruszynica palam publicaq. recognouit quia ipsi citt. Litt. sigillo pro terminis praesentibus seruiens coram praefatis citt. ad Bona Dromino magna feria quarta post Dominicam remissa palmarum quadragesimalem proxima praetitulo exportauit publicauit et in mensa hypocausti reliquit de quo praesens fecit relationem

Dilatio Infirmitatis Milewo Torawino

In Causa et Actione Iudiciaria infrascripta inter Instigatorem

1044

Iudicij officij praesentis eiusq Delatores Generosi Adamum et Mi-
chaelem Zurawschiae olim Generi Alberti Zurawski filios
Actores ab una et Generosos Iacobum Milewski et Ioan-
nam Pudlowska Coniuges et quidem Maritatam
cum Mariti authe et assa parte ab altera inhaerendo
protestationi ~~sua~~ contra ipsos officiose factae parte
ab altera citatos ideo Eius ipsi postpositis legibus
et constitutionibus Regni omissaq haeritate sanguinis
sui ausi sunt et temere praesumpserunt Cyrus vero
Generosa Mater prout Domina Reformatoria et Advita-
litialis non observatis de Iure observandis in ruinam
fortunae Actorum procedendo per sua violenta media
villam Wola Kangowska cum attinentijs penitus ruina-
runt pecora pecudes divendiderunt suppellectilia Rusti-
cana receperunt subditos aliqd pro sua maliam de villa
expulerunt et fugarunt borras ruinando excidi varijs
personis concesserunt Inseminationes varij grani de-
vastarunt et in nihilum redegerunt summas Decreto
Capturali Paltus Plocens in Racisq lato in toto con-
traveniendo non locarunt imo eidem decreto contra-
venerunt summas praefatas disperserunt et inde bito
illicitoq usui suo in ruinam Actorum converterunt
et applicarunt quo tali ausu et illicito progressu le-
ges Rni transgressi sunt per quas transgressi-
ones legum praefata vero Generosa Mater Iuris advi-
talitatis suae laesit ~~et iniuria~~ ruinavit praesentibus ci-
tantis Alias Citatione ipsa de praemissis latiore in diem
hodiernam incidens et proveniens partibus ipsis utrisq Acto-
rea quidem per Generosum Adamum Zurawski suo et
aliorum Actorum nomine praeter citata vero per Gene-
rosum Thomam Duplicki Coram Iudicio praesenti com-
parentibus ad Iuridicam eiusq comparentis Partis Ci-
tatae repositionem dedit et concessit hoc idem Iudicium
Dilaonem Infirmitatis Generoso Iacobo Milewski per ipsum
iuxta praescriptum Iuris communis medio corporali Iura-
mento comprobandae cum caeteris vero citatis memo-
ratum Iudicium causam hanc cum toto illius effectu

ac partibus ipsis donec per eundem cui reposita est infir-
mitas medio corporali Iuramento suspendit dispensamq
ee declarat idq ad sequentes post quatuor incidentes Iuere-
larum Castrens Plocens Ternos prius et proximius ab hinc in
Castro Plocensi celebrand Terno partibus eisq utrisq ibidem
totali in vigore conservato comparendo peremptorio
officq incontinenti coram eodem Officio et Actis eius
ptr comparens Mtis Rni Bnalis Honestus Josephus
Jeresichi de Plocho palam publicq recognovit Quia
ipse Citationis literatt sigillt pro Termini ptens
Servien contra Citatos ad Bona Wola Kangorska
et ad Bona Plowczyno ubi residet Feria sexta post
Dominicam Septuagesimae pxe ptentt tum et eius
primam ex qua poena Contumaciae est obtenta tempo-
stive ante obtentionem illius in una integra septima-
na detulit exportavit posuit reliquit ut Iuris
est

Inter Venerabile Collegium Plocen Societatis Jesu et
Jsum Bebnowski Decretum cum Publicatione

In Termino hodierno ex Decreto anteriore Comprobationis Iura-
torii mediante quo Iudicium Officij ptentis Infrascriptae par-
ti actoreae Damna pro quibus res est medio corporali Iura-
mento comprobare inuinxerat, idq proxime ptentis Ve-
relarum Cres Capitalis Plocens Terminis cum Termini ibidem
Contenti legitima Conservatione facta Et hoc in Causa et
actione Iudiciaria infrascripta Inter Instigatorem Iudicij offi-
cij ptentis eiusq Delatores Religiosum et Admodum Rend
in Christo Patrem Albertum Dzieniszewski Collegij Plo-
cens Societat Jesu Rectorem totumq collegium necnon labo-
riosos Gregorium Kocik Casimirum dictum Chabowski Alber-
tum Kobylczak Andream Kobylczak ac alios de Villa Le-
szczyno Cmethones Subditos et quidem Subditos cum Domi-
ni assa Actores ab una et Ntos Paulum Bebnowski et Lucia-
m Leszczynska in uicem Conges et quidem Maritatt cum
sui Mariti de personis bonisq ipsi generatt Ubus parte ab
altera secundo post obtentt Sup ipsi Contumaciae poenam
Citatt ideo Curia ipsi tempore certo in protestatione ex-
presso Trikei Curialis uiginti sex Sulcos Estivales hordei

tandem eosdē quam in speciē naturē Iulieb ostiatt Centu
Dudeam itaq; rapiss Curiahb aliab Sreginibu Iulieb
Stragmla fec fundue depabulare permiserunt et mini-
hilum redegerunt Iunguq; subdicto videlicet Gregiis Ro-
cil Rapiss Iulieb Sstuale guindecim Casmiro Sedral
cqsk Iulieb Sstuales quinq; Andreas Ubylenak Iulieb
Sstuatt Decem Valentino Balorka Iulieb Decem-
Matthēo Wezniarek Iulieb quinq; Casmiro Iulieb Sti
uatt quinq; eiusdem Rapiss similiter compabulatione de
uastarunt et nix aliquid metere potuerint Item meta
quatuor aratra sua tulerunt primam quidem in Cam, po Se
lure secundam meta in eodem campo Polure Benes agru
dictum Seserynska non solum exterminarunt sed etiam in
loco eodem plus quam duas Iulieb et agros suriali in sua
agru dictum Seserynska appossuerunt et sibi appropriarunt
Tertia meta ad notandum ventile inter agrum Pleto regu-
mina abunde et smegocinis parte altera et medium
Iulium hiemali agros sua adiunxerunt quarta denq; meta
in campo Subsnadno eadem exararunt et agros sua appli
erunt lapides vero prime meta posite diversis in locis aran
unt et in alium locum transportarunt denq; labsi et Alber
to Ubylenak duos mutuos labsi et Andreas Ubylenak duos ar-
bores pratis Bebnowski interfecit Labenski quoq; Mar
no suem plus quam quadringentalem ex bombarda longiori
occidit cuius de subditi consortem post laboriosissimam ex
campo redeuntem flagris per caput faciem pectus et per
umbos fustigarunt verberarunt Iunguq; Bebnowski Ja
subditos Seserynd quasi vitali funibus contusis manib
ac proclamatis verbera contusiones vulnera aut post
morte intentat cum fustica exagitata prosequitur palam
publicq; per pagum clamando his formalia dicendo ea
liter vadrego rabis y drugiego arapluce sbaue co mi-
prawen nezym sbaue co seruyer zemq prawem wsko-
raig, his non sinentib nisi entibus cum quibus et in locis
eadem damna et minas renouando nunc recentes finem
amo plenti quot uisones cornes Laris patuo attestantq
frumenta nauij semina prata pecoribus et pecudibus animo
deliberato depabularunt a hagis damna in summa despe-
nenda estimarunt et ad summa Quingentorum florenorum mo
lerunt pugnos pdnos ratione sui ausus succubuerunt no

guibus

gnatg sup ipo decis stentibus stantur alat decreto cd
compstalis in ratis anteriore de gmissis latine in pcin
hodierna nichil scripserunt partibus ipis utrisq; Actrea
guidem q religiosus et ordinarius Reus Albertus dionisius
noster Electus Sacerdos Collegij societatis Jesu nomine
procuratio stato vero per Illm Dnm Bernardinum Riccium
Sacre Sedis nomine coram dicto Collegio presente comparis atte-
cum iudicij controuersij q; contrauersijs iudicium
coram se moderno exaudito Decernit ac sic decernit
Quatenus stato pars Decreto anteriori in causa hac in se
mis querelarum Jesu Lunda pridie festi Immaculate con-
ceptionis Beate Virginis Marie in anno proxime preterito lato
Satisfaciendo Summa Decem tarum viginti florenorum parti a
ctrici cum damnis lucris pena trium marcarum Decreto cor
parti actorum adiudicata ipsis minoranti et hoc huius ad pena
pena quatuordecim Marcarum pro Sua parti et iudicio tribu
nalis pro cessum Solvenda Quod quat ipsis sub pena Bannitus
Decreto eodem anteriori interposita quo primum in Comissis cau
tionibus contendenti Summa ac marcarum non possitionis pront
de facto nec est pposita Super eadem parte stata et bonis
eis sub Decernitur Mandatis Regni Sic Omnes Quos hic
burs presentis de Clerico Judicatis ad Publica cadem Ba
nitus pena per Judicium Collegij pro additus et deputatus fu
erunt Mandatis Satisfaciendi Deputationis sui a Judicio presenti
habili memorato banitos pro nunc modo Compro Superceden
parte stata et bonis eis sub detenti accipiendo nec stetit esse
banitus ex dicto Regno Polonie pro ipso honore minato
Juri Summum contrarios et rebelles Rebellis Patrie hi
marcie et cetera in presente ac signatim partibus circulis
citatis Plos in sequentia multorum variis Judicibus et
locis hinc loco Judicii moderna forum publicum congrega
tum alta sua voce Clamica et sonora publicauit proclama
mauit et ac nichil omnino aliud in futurum pro industria deduxit
de quo hanc sua Edem Mandatis ad Judicium plenius recu
unde et bus de putatis sui exequendo sicut relatio
Postquam Publicatis Banitos nostra Judicium plenius Cau
sam hanc cum tali eius effectu ac partibus ipsis pro sacris
in Comissis tacta ostensis Communis exceptionis ad
ad Ipsum locum sapren scribere sapuerit subcumbit nel
quem Judicem Satisfactis cum bonis suis subsunt

remisit remittitque [illegible]

Dilatio Inquisitionis Charzyno

In Causa et Actione Iudiciaria infrascriptae inter Nobilis Valentinum Charzynski et Mariannam Kowiecka Relictam olim Nobilis Jacobi Charzynski Contentam Viduam atque Mathiam Paulum et Simonem Charzynskie praedicti olim Nobilis Jacobi Charzynski cum praemissa Kowiecka procreatos filios Minorennes et quibus cum tutorum sibi de Iure incumbentes ac ipsos Actores ab una et Nobilem Sasparum Charzynski parte ab altera citatum pro poenis per ipsum succubitis ex eo Quia ipse in Contrarium Iuris publici praecedentis quae unicuique quod suum est reddere jubet eisque Actoribus Inventaria et res nobiles Morte olim Nobilis Andreae Charzynski et Margarethae Kowiecka Parentum et Avorum Minorennium derelicta Seorsivo Regestro descriptae et in Termino praeponentes se Actores et Minorennes uti post Parentes et Avos erga ipsum Iure Naturalis Successionis concernentes ad Amicabilem Actoribus Requisitionem officiosumque Monitis et Nobilis Arestum reddere et restituere nonvult imo denegat citatum igitur ad Videndum et Audiendum ipsum ad restitutionem et extraditionem praefatae Inventariorum et rerum Nobilium in Regestro Seorsivo descriptarum per sententiam Iudicii officii praesentis stringi idque quod Iuris erit Exequi Alias Citatione ipsa de praemissis latione in diem hominum incidentem et provenientem Partibus ipsis Utriusque Actorea quidem per Relictam olim Nobilis Jacobi Charzynski Suo et aliorum nomine Citatus pro coram Iudicio officii praesentis ut comparentes et seu Iudicii controversiae quam Contrariae Iuris praesens coram se indutis exauditis dedit et concessit hoc ipsum Iudicium dilationem Inquisitionis Parti Utriusque idque ad sequentem Querelae Castrensis Plocensis Terminos prius et praeterea ab hinc in Castro Plocensi celebrandis in Quo utrum aliqua Inventaria morte Parentum tam Actoreae Partis quam et Citatae derelicta circa Citatum permanserunt vel non vel in unius Commodum et usum cesserunt Termino Partibus eisque utriusque illius totali in Vigore Consto comparentes peremptorio Itaque in continentem coram eodem officio et Actis eius pro comparendo Monitis Rmi Gnatis H. Josephus

Ihesu Christi de Rocho palam publicq̃ recit Luis ejs Catro ꝯ
literatt Jurisꝯ Scrnꝯ pd Scrnꝯ ejs citatꝯ Chꝯ Dyno
Petri Petri Scrꝯ Sextꝯ post Dnicꝯ Palmisp̃arum huius
tus et cius primꝯ et qua pd̃na Contumacꝯ ejs obtꝯ pe
ate Actꝯ illius in Dan integra Septimana datuꝯ exper
tauit et publicauit ac Juris ejs ꝯatꝯ ipꝯ Mnatꝯ Gri
Segra Rnis Luis ejs Locatꝯ Scrꝯ Rbtꝯ Septuaꝯ
Cesimo Incipiꝯ in Audientꝯ testimoꝯ coꝯ
ꝯ requisꝯ ꝯ Jsa Scrꝯ Actꝯ fuit mbꝯ Dilꝯ Chꝯ
Dyno Petri Sextꝯ post Dnicꝯ Letare huius
qd̃e stando et dicꝯ apud Mlen Jasperꝯ Chꝯ
ves certas mbles in Regestro Scrtus ea propas Inue
tam mortꝯ chꝯ Pareꝯ Citatꝯ ꝯatꝯ ꝯ detrictꝯ et non
restituta quenit arrestauit de ea tradikoney Carnꝯ
rem mouit de qua Plenta fecit Relatꝯ nem.

Decretum Compromissatꝯ mb Valnes
Subditꝯ de Rzecipeꝯ ꝯ Dismagestꝯ

In Causa et Actꝯ ne Judiciaꝯ in Prosecuta inꝯ Ingreꝯ hujꝯ Chꝯ
Ppꝯ ejusꝯ Delatꝯ ꝯ Stanislꝯ Chꝯ Dyno Petri
Le Rzecipeꝯ subditꝯ Suosꝯ Rzecipeꝯ et quꝯ
subditꝯ in ejsd Dnoꝯ suoꝯ Actoꝯ absꝯ et Mag Chꝯ
westiatꝯ Mathꝯ Smaczeꝯ pte ab altera Citatꝯ
ido Luis ejs cujꝯ Actoꝯ tempore certo in Scrtus
ea prepo ꝯ libꝯ Smaczeꝯ diꝯ ꝯ exercitꝯ exercitꝯ
ment commoꝯ agua incumbentꝯ ne longo tem
pore Actoꝯ in damno ꝯ Dnoꝯ caretꝯ labꝯ Secun
bebat aliasꝯ Dictꝯ ꝯ egerunt ꝯ quꝯ ꝯ leges Ri
cacperunt pdrasꝯ ea re Jamiꝯ secubuerunt ad jus
decernꝯ Pleꝯ Citantur Alias Citatꝯ ne ejs de jamꝯ
latum in Die Lunꝯ incidꝯ ꝯ quem Dictꝯ Jo
citatꝯ Actoꝯ ne ejs ꝯ Scrtus Sandꝯ Rzecipeꝯ

1050

nne Subditi Citata vero pro Nobili Matthaeo Smarzewski
suo interesse tantum pro coram Judicio praesentes comparens
et secundum Judicium controversiae quam controversiae Judicii praesentes
coram se inductis exauditis decrevit praesentibusque decernit
Quatenus Actor sublitus Vulnera medio corporali Jura-
mento comprobet idque insequentibus Querelae Castrensis
Nobilis Terminis primis et proximis ab hinc in Castro Nobilis celebrandis
Termino pro eisque Utrisque ibidem totali in Vigore Constitutionis
parendi peremptorio Hieronymi in continentia M.R.S. Ju-
sephus Myszichi de Slocho Rnit Quia ipse Citatus Litteras
sigillatas pro Terminis praesentibus servientes coram citato ad bona Smarzewski
Nobilis feria 2da post Dominicam Ramispalmarum Quadragesimae
proxima tam et eius primam ex qua poena contumaciae est obiectum
tempestive ante obiectum illius in una integra septimana de-
tulit exportavit et publicavit ut Juris est.

Infirmitas Rycharcice Kowalewo.

In Causa et Actione Judiciaria infrascripta inter Ingressum Judicii
officii praesentis eiusque Delatorem Nobilem Albertum Rychowski
actorem ab una et Nobilem Jacobum Kowalewski in bonis
Kowalewo sale haeredem tum Joannem Siedlecki parte ab
altera citatos pro eo Quatenus ipsi praelatus Nobilis Joannes
Siedlecki Parens filium tum Nobilem Gregorium Siedlecki praedi-
ctus quoque Nobilis Albertus Kowalewski L. Paulum famu-
lum suum curialem aggressum apud ipsos offoso Aresto praeven-
tum hinc excessivos et licentiosos coram Judicii officii prae-
sentis ad sumendum de ipsis poenas facinori ipsorum condignas
idque ideo Quia ipsi inculpati praelatus N. Gregorius Siedlecki
filius praedicti N. Joannis Siedlecki et praelatus L. Paulus fa-
mulus Vagabundus apud praenatum Nobilem Jacobum Kowalewski
pro Anno praesentis servientes acceptis equis ipsius feria
Quarta ipso die Festi Sanctae Catharinae Virginis et Marty-
ris de Bonis Kowalewo sale ad bona Kowalewo Dogrzyce

1051

in eisque equis predicti Kowalewski condescenderunt ibidemque
facto consilio et conditamine unde Oves in Numero tres
fructiferas Anno presenti super eisque equis prefati N. Jacobi
Kowalewski de hortofonio Autoris nocturno tempore
acceperunt et sibi indebite et illicite appropriarunt
statuant vel in defectu statuitque ipsimet pro illis regna
deant predicti citantur Alias Citatione ipsa de promissio
latione indie hominum invidesque et pervenisque Scriptis ipsis Ang
Autoreaquisque pro Citata cum pro Joseph Paulus Rudi-
ski coram Judicio predicti comparens ad Juridicam eiusque com
parentis Partis Citatis repositoque dedit et concessit hic
hoc Dilatoque Infirmitatis Supra scripto L. Paulo
statuendo pro ipsis juxta prescriptum Juris Communis medio
corporali Juramento comprobandum cum cessionis vero Citatis
Juris presens Causa hanc tantisper donec pro eius cui
reposita est Infirmitas medio corporali Juramento com
probetur Suspendit Suspensamque esse declarat idque
ad sequendum Quarelli Casus Processus Termino prius et proximo
abhinc in Casu Processus celebrandum Termino pro eius utriusque
Actis totali in Legione Comparens peremptorio. Hicque
in continenti coram Eodem Officio et Actis Eius pro comparentis
Mtis A. S. Honestus Josephus Krysicki de Plocho
palam preque Dixit Quia ipse Citatus hic figitur pro Termino
predicti servienti cum citatis et quibus Nostro Jacobum Kowa-
lewski ad bona Kowalewo sale coram N. Siedlecki ad manus
ipsius dedit Utrasque feria sexta ante Dominicam Conductus Ja-
schi pro presenti tum et earum primas et quibus pena con-
tumacie est obsequium tempore ante obsequium illius in una integra se-
ptimana detulit exportavit et publicavit ut Juris est.

x

Stanitas Wlis Teloscewski cui alteris suspensa

In termino hodierno et dilatione antenorie ipsum citatis ani
et instantia citatis recepte et per Judicium officij Dcesa-
ni Cracouiensis citatos et egredientes Euerlanum Caspery Diaconi Premis-
liensis modernos cum Decretis ibidem contentis legitima anteri-
oratione facta et hoc in causa et exterorie Judiciaria instan-
tia inter Instigatorem Judicij officij Dcesani inquantum ad tan-
gam Dcentem pertinere videtur cuius Delatores Simon Ma-
gdalenam Strzeszewska alme Dnae Nicolai Smoszewski rel.
ctam consortem viduam alias Casimirum et Lucam Smosze-
wskie filios et fratres inter se germanos actores ad una
et Simon Jacobum et Catharinam Dcesewskie Joannem Sue-
rzyna et Catharinam Wernicha Conjuges Valentinus
Sierzynski et Michaelem Wisniewski et quis manus cum
Marito alias et ata parte ab altera citatos ideo Euan
gelicalem Catharinam etatem subditam de villa Strze-
szewo naturam hereditariam Cmethonis filiam ad ips pro
tunc licet multoties eo nine amicabiliter officiosq are-
sto Wlis et Wlisq Dcesi fuerint extradere noluerunt
nec velunt citatis stag audiendum et audiendum ipso
de extradendum et fatte publicte per sententiam Judicij nri Sena
Dcentibus alias Dilatione eas antenorie de Dnisti Latore
in diem hodiernam iniudesq et proveniam salubq ips citis
citatorea quid pertelicitan Simon Wlis et Stanislaj Smosze-
wski hic et alterum et etiam nine personis citata vero
pro interesse suorum Dcesyrskiai per suos Valen
tinum Jelenieuski suum vero Wisniewski ptr coram
Judicio Dcesi comparentibus et secum Judicia te controver
Dentibus quam controversiq Judicium Dcesi coram se indu
ci audiri eog attento quoniam Wlis Teloscewski hac
in causa sese condemnare recusavit prout de hoc Dcesi Judi
dicium ostensione ejusq convictio nem causam Dcentem cui moder
no comparentibus suspendit suspensamq ipe declarat pecu
ni sibi vigore Super vero eog Stis Jacobo Teloscewski in cau
sa parte et per Wlem Reginaldum honestum Joseph Tel
scewski de Osso Judicialem ad hoc Judice tribus et tribus
Juris formam ordinis quatuor clamato et vocato petit

Pro-

Prenominata pars Actorea poenam Bannitionis perpetuae
decerni aliq in talibus fieri solita Judicio exequi et sententia
ari postulavit et Judicium Officij Praesentis Juri communi
Instigationiq eiusdem partis Actoreae inhaerendo sup
eos Mi Kloszewski non comparente poenam Bannitionis
perpetuae decrevit ac ipsum met esse perpetuae banitum
sententia sua declaravit ad eaq publicandam Banni-
tionis perpetuae poenam Judicio memoratum Mem Rm Gna-
lem suprascriptum Jefesicki de Plocho Judicialem addidit
et deputavit Jui quidem Mlis existens a Judicio Praesenti
additus memoratam Bannitionis perpetuae poenam
sup ipso modo praemisso obtentam ac ipsum met non
comparentem esse perpetuae Banitum et de Regno
Poloniae proscriptum honore privatum Juri communi Con-
trarium et rebellem hostemq patriae tum in arce
et extra in ponte ac in quatuor partibus circuli
Civitatis Plocensis in frequentia multorum variae con-
ditionis hominum publicavit proclavit et ad noti-
tiam omnium protunc Praesentium in dubiam deduxit
de quo hanc suam idem Mlis tenet Relationem
post quam publicatam Bannitionis perpetuae poenam
sepesatum Judicium pro facienda in praemissis iuxta praescriptum
Juris communis executione Officium competens vide-
licet Gnosum Paulum Krzesotarski Burgrabium Castrensem
Plocensem captato tempore cum Mli et duobus Nobiq Condicen-
dum advidit et deputavit Jui quidem Gnosus Burgrabius
eandem executionem ad primam partis Actoreae requisi-
tionem Decretiq praesentis exhibitionem peragere tene-
bitur idq sub poenis in legibus Regni contra negligen-
tes Officiales sancitis Citata vero pars eandem exe-
cutionem nec per se nec per suas quasvis subordinatas
impugnare audeat personas idq sub poena Bannitionis
perpetuae quae contra impugnatorem interponitur
praesentibus

Banitti Rogurscy per Rogurskie.

In Termino hodierno ex Citatione Litt. Castrensis Plocensis

Terroris talis Adalbertus in Bogustawice Bogestawski Woy-
woda Sandecz Capitaneus nec non Nobilis Jacobus et Albertus Stanislao
alias Niedzwiedz Nobilis Joachim Iregnacki Consortes Zolki de eorum
Curia Dominicali in medio Bogustawice et Ecclesiae
ibus parte ex una et Nobilis Stanislaus Bogustawski Filius
et Nobilis Constantia Zakrocka Relicta Nobilis
Nobilis Bogusi de Bogustawice Stanislai Filii ex altera
rum Excelsorio Judicio de fabricis bonis quibuscunq; mobi-
bus in quo Regio et mag. quae in Castro Szczyrzemier-
Salutari Authoritate mandamus et in Dominicis
Juredl. Cujuscumq; officii Judicibus ne a Requisitus et
Nobilis Stanislaus Bogustawski Filius Nobilis Stanislai
vie comparent ad instantiam Regiae Judicij ubi ij
Actorum NN. Stanislai Joralis et Jacobi Filij Bogustawski
Actorum qui nos Citatione post obtentam super nobis plura-
Continuata Citant ideo quia nos spretis Legibus Regni
tempore cauto in Protestatio ex pacto non considerata obli-
gatione coram actis descript. Anno Domini 1685
per olim Mathiam Bogustawski Parentem nostrum in rem et
personam Regis Christophori Cwelina facta et recognitam
neq; etiam transgressione in anno Domini 1686 per Regi-
strum Adamum Cwelina Memorati Christophori Delictum
in personam Eiusdem Nobilis Stanislai Bogustawski actoris in-
scripta tam quoq; inscriptione Septa recepta per me-
moratum olim Enosum Matthiam Bogustawski Parentem
nostrum super Summam in eadem inscriptione super
recepta in eam Supra scripti Nobilis Stanislai Bogustawski
Actoris Jeroganta fuerunt ipsi Actores intrinsecum Ju-
de Bonis Regni Regni obligatorio transgressionali et
super recepta Acto in bene subjectis, et juritatem pu-
blicam expulistis Bona eadem modo violento in ve-
stram recepistis possessionem fructus omnis generis
generis in suum usum commodum per quod patrimo-
nium indicere videbatur ad quingentos florenos Polonicos
in tabellis nec his damnis satiati Actores de his in hunc
Justitium honori et famae Vestris diffamantes et alias pe-
multas violentias in Decreto declarandas in tabellis perquod
Contra Leges Regni excessistis praeterea in eosdem Legibus Regni
sanctas transgressi de quas decernet Judicium Citationi
ni datum in Castro Szczyrzemier Die Mercurii
Com

1055

Ramis palmarum Plenum pxa anno Dni 1700 Indiem hodiernam
Inuiderq et Sveniens Prefata Pars Actorea Coram Iudicio officij
Pdcq publi Comparens et Ternum eundem hodiernum per totam au
dientiam Iudiciorum Pdcq legitime attentans ad docendum Ci
tatis Parti de Terno Saluit cum eodem officio et actis eius Mlem
Dni Gnalem Hi Josephum Krezicki de Plocko Qui statutus Palam
publiceq recognovit Quia ipse Citationis literas sigillat proter
minis Pdcq Servierit Contra Citatis ad Bona Rzezawy Feria
Quinta magna pxe Plenta tum et eius primam ex qua pena Con
tumaciae est obtenta tempestive ante obtentum illius in una integra
septimana detulit exportavit et publicavit ut Iuris quo sic dedu
cto eadem Parti Citatis Terno eundem per Mlem Dni Gnalem Honestum
Josephum Krezicki de Plocko Iudicialem ad Dus Iudice tribus
et ultra Duobus formam vicibus quatuor acclamare procuravit
Eadem Citata Pars existens taliter per eundem Mlem Clamata
et vocata non stetit nec Comparuit imo Contumax extitit
Cuius Contumaciae Prefata Pars Actorea Coram Iudicio Pdcq
accusando petiit super eadem parte Citata et bonis eius obtentis penam
banitionis decerni ~~[illegible]~~ aliaq in talibus fieri solita fieri
et decerni postulavit et Iudicium Pdcq Iuri Communi Ingnig
eiusdem partis Actoreae utilitate annuendo super eadem parte Citata
et bonis eius obtentis penam banitionis perpetuae decrevit ac
ipsos met Citatos esse perpetuo banitos sententia sua de
claravit ad eandemq publicandam penam banitionis perpe
tuae Iudicium memoratum Mlem Dni Plem supra scrum
Krezicki de Plocko Iudicialem addidit et deputavit Quique
Mlis Ius deputatissimum exequendo Prefatam banitio
nis perpetuae penam modo Premisso super Citatis obtentis
ac ipsos met Citatos esse perpetuo banitos et
de Regno Poloniae proscriptos honore privatos Iuri Com
muni Contrarios et rebelles hosteq Patriae hic in arce
et extra in Ponte ac in quatuor Partibus Circuli Civitatis
Plocensis in frequentia malorum variae Conditionis et sexus
hominum ad Iudicia moderna ferumq publicum Con

1056

Congregatam alta sua voce praeconica et sonorosa publi
cavit et proclamavit ad notitiam omnium praesentium praedictae in
dubiam deduxit de quo hanc suam ad mihi fecit rela
tionem Postquam publicatum banitionis praetatis poenam
Judicium memorat, faciendam in praemissis iuxta praedictum Juris
Communis executione Officium competens volt Gnosum
albertum Barbikonem Nec Burgrabium Castrensem Plocensem capta
to tempore cum duobus nobis ac mihi per partem Actoream
Conducens addidit et deputavit Inquid S. Burgrabius
eadem executionis ad primam partis Actoreae requisitionem
secretius praedictae exhibitionem pagere tenebitur
Adque ad poenas in Regibus Regni contra negligentes officia
sancit citata vero pars eandem executionem nec per se
nec per suas quasvis subordinatas impugnare audebit
personas adque sub poena banitionis perpetuae quae con
tra impugnatorem interponitur praedictae

GG Kozlowskie Swierczynskie ac alij a Gnoso
Regente et Burgrabio Castrensi Plocensi Banitii et pu
blicati.

In Causa et Actione Judiciaria infrascripta inter Instigatorem Judicij
Officij praesentis eiusque Delatores Gnosos Thomam Duplicki vice
Notarium et Burgrabium Castrensem Plocensem et Teresiam Du
plicka Virginem sororem ipsius germanam nec non Stanisla
um Cerkieski famulum eius et quidem Virginem ad Tuto
rum sibi de Jure incumbentium famulum vero cum domini
sui assistentijs Actores ab una, et et Gnosos Agnetem
Lipowska olim Gnosi Joannis Kozlowski relictam atque Nicolau
um et Hedvigim filium et filiam Kozlowskie Principales
principalissimos Catharinam Wiescicka Gnosi Laurentij Swier
czenski Consortem atque ~~tibi~~ eundem Gnosum Swierczenski Comprin
cipales et executores Teresiam Swierczenska et alteram so
rorem eius natu minorem Virginem secundo voto cum eadem
Gnosa Wiescicka procreatas filias atque Reskowski sive

Borowski seu bino cognomine circa invasione bono
rum & bonorum Gnosi Swierczenski intitulatorum tum Pau
li Kozlowski filium Gosti Joannis Joram Kozlowska ab
Gnosi Matheo Deskski Relictam sontem viduam consilio
tuamine ipsog opere facto insuper sese interpon
tes grec non laboriosa subdito omnes ofatorum Kozlo
wski in sorte ipsorum convenerunt et quidam Manitatis
cui Mantore Virginis quoq cum Tutore ipso de dure incom
bentius famulos et subditos ad dominorum authe et
assistentijs de personis bonisq ipsis gubr one parte ab
altera Catalos ideo Quia ipsi Sertim vero Gnosi Kozlo
wscy inmito cui Gnosi Swierczenskie Consilio formatog
Condictamine. Ofatos Gnosos Swierczenskie ut bona
eadem Kozlowo in possessione exactoris obligatoria seu
alio quovis Jure existens sup inexpitent eadq occupent
informando ex Mandati Polonia Palatinatu Posnaniens
conduxerunt et ui bonis suis Vitki p unam Septi
manam totalem conservarent et foverunt antecinvali
onem bonorum istog initio violentia medijs eadem
Gnosa Wieciecka Consors Gnosi Swierczenski ex manda
to et administratione Manti sui cum duabus filiabus et
famulo Reskowski sive Borowski ex informatione
instinctu et inductione Ephraim Kozlowskich bona
eadem Kozlowo tempore verbo in protestatione ex
presso absente virtute Gnosi exactore domino per
ofatum Gnosum Nicolaum Kozlowski in alteram usq villa
fraudulenter ducto in campis circa mensem commo
rante ex sylvis loco dicto Zarek celoci exposi
cursu spectantibus in Gnosis Kozlowskie violento
modo exractis adhortophoria curiad seriog invasit
bona occupavit et occupavit multog dure eadq Wiecie
cka insedit curiam et hortalia vardo femine imple
ta seria p Gnosas Kozlowska olim Gnosi Joannis Ko
zlowski relictam datis ocludit Coercerem vero Gnosi
Exactoris in curia Juventam p crines arripiendo ex
hinc dicto curia extrusserunt colaphizarunt et in
terram proiecerunt a qua actione perturbatione
p tres Septimanas cui periculo vitae decumbebat
verbis contemptuarunt Celerunt in absentem
Gnosa exactorem lasire p ferens verba

eundē Strargulariū famulū grōj ardēt Cerkallego gestans
adveniens Celestinū Suesam Duplicka Virginē sororem defen-
dere intendēt verberarunt ferrisq; ligare conati sunt post
q̄ actas eadem violēt adstante Suesō Nicolao Rozlowski
cum bombarda in bastionio existente possederunt eadē
bona supradictus grōj Suesq; Wieleicki Maiorem eidem
Suesō Swierczenska sororis sui ad occupanda eadē bona
ibere volens absentiam ad certos q̄rtas causa condu
cendi inter faciens in vitarit quam invasionem ex conven
tione et narratione hominum Suesus elector sperans Res suas
vidēt vestitu pultin scriptivo registro describēt Stephan
Seum adiciens in hypocausto existens excuna adalnud
conservatorium dictum Lamus eferre mandavit quā
plures res ex eodem Conservatorio furtē sunt ablatā
idq; ex occasione subsequens incendiis ob quam causam
fuisti idem elector damnum ad Mille quingentos florenos pos
sud est indeq; subditi Suesorū Rozlowskich a possessione
Suesi electoris multa quot annis damna in pratis et fru
mentis vanj seminis pecoribus pecudibq; animo debibera
to eadē compatulans intulerunt cum quibus subditis se
quentia manet electis tum grōj patt subsecutam invasi
onem honorum Suesus Nicolaj Rozlowski domū suam vedi
ens de occupatione honorū dictorum excitando minas
et fervida verba proferebat deinde subsequenti tempore
Suesa Lipowska ad filia suum Suesū Paulus Rozlowski
ut puerum Suesi electoris eliberationem boum ex nullis
damnis ab electorū furcis ferreis transfigat qui Suesi
Paulus Rozlowski eundē puerum in summam electoris la
sionem ipsū furcis ferreis cepit thecam pulveriam
vulgo proch owierkę vocatam in partes confregit et q̄d
maximum a prima possessione nominatus Suesus
Swierczenski quot annis electorem non modo citabit
verum etiam quosvis personas de exemptione vi
sando et certificando in eventibus percipiendis iniuri
avit et injuriat et indeq; Suesus elector notabile da
mnum et ad duo Millia florenos Polonos cum expensis
preparatione variorum vasorum sustulit alias q; plur
quod adras in Legibus seu decretis succubuerunt
quibus sub ipsis decernit et dentibus citanti et
citati ipsa ac Relatione authentica coram electis

Castrensis Gnesnensis Sabbatho ante Festum S. Catharinae
Virginis et Martyris proxima Anno Domini 1699 per Mtem
Rni Gnlem Honestum Joannem Przybelski recognita
de Praemissis latioribus in diem hodiernam incidens et pro-
veniens praefata Pars Actorea coram Judicio officij praesens
plr Comparens et Terminum eundem hodiernum per totam au-
diens Judiciorum praesens ltme attentans memoratam par-
tem Citatam per Mtem Rni Gnlem Honestum Josephum
Kresicki de Plocko Judicialem ad Jus iuridice tribus
et ultra iuris formam vicibus quatuor acclamare procura-
vit quod quidem pars Citatt existens taliter per eundem
Mtem clamatt et vocatt non stetit nec Comparuit
uno Contumax exstitit cuius Contumaciam praefata pars
Actorea coram Judicio officij praesens accusans petijt
sibi a Judicio praesenti super eadem parte Citate non
Comparente et bonis eius obus poenam banitionis perpetuae
et de Regno Poloniae proscriptionis decerni aliaque intra
libus fieri solita Juridice exequi et sententiari postu-
lavit Et Judicium praesens postulaoni eiusdem partis Acto-
reae uti licite annuendo super eadem parte Citata et
bonis eius obus poenam banitionis perpetuae et de Regno
Poloniae proscriptionis decrevit ad eandemque publicandam
banitionis perpetuae poenam Mtem Rni Gnlem su-
prascriptum Honestum Josephum Kresicki addidit
et deputavit qui quidem Mtis satisfaciens deputa-
cioni suae a Judicio praesens habitae memoratam bani-
tionis ~~poenam~~ perpetuae poenam modo praemisso super eadem
parte Citata non Comparens et bonis eius obus obtens
ac ipsosmet Citatos esse perpetuo banitos et de Regno
Poloniae dominijsque eidem annexis proscriptos honore
privatos Juri communi Contrarios et rebelles hostes
que Patriae hic in arce et extra in ponte ac in qua-
tuor partibus Circuli Civitatis Plocensis in frequentia
multorum variae Condicionis et sexus hominum ad Judicia
moderna forumque publicum Congregatorum alta sua vo-
ce preconica et sonorosa publicavit proclamavit et
ad notitiam omnium pro tunc praesens indubiam deduxit

1060

de quo hanc suam idem Mlis ad Judicium Presens redeunt
et Jus deputationis suae exequens fecit Relationem
Postquam publicatam banitionis perpetuae poenam Ju
dicium Presens Causam hanc cum toto ipsius effectu
ac partibus ipsis pro facienda in Commissis Juxta Presentem
Juris Communis executione ad Magnum loci Capita
neum seu locorum Capitaneos sub cuius vel quorum
Jurisdictione praefata pars Citata cum bonis suis
subest vel consistit remisit remittitque Presens
Hicque in Continenti pro Stans Mlis Rni Gnlis Hone
stus Josephus Kresicki de Plocko palam publice
Recognovit Quia ipse Citatt literatt Sigillatt
pro Termino Presenti Sewiensi Conti Praefatt Citatt
vidlt conti Gnosos Kozlowskie et Dębska et Swierczenskie ad Bona
Kozlowo Magna et Witki Curiamque ipsis ibidem si
tam Feria quarta post Dominicam Ramis Palmarum
Quadragesimalem proxima Anno Presenti detulit exporta
vit et publicavit tum et aliarum primas ex quibus
poena Contumaciae est obtenti tempestive ante obtenti
illius in una integra Septimana posuit ut Juris est
de quo Presenti ~~Relatio~~ Recognita est Relatio.

Ex Parte Gnosi Regentis et Burgrabij
Castrensis Plocensis Super Gnoso Swierczenski Ba
nitio.

In Causa et Actione Judiciaria infrascripta inter Instigatorem
Judicij officij Presentis eiusque Delatorem Gnosum Thomam
Duplicki Regentem et Burgrabium Castrensem Plocensem
Actorem ab una et Gnosum Laurentium Swieczynski par
te ab altera Citatum ad haerentem manifestationi suae secun
do post obtentam Contumaciae poenam ideo quia ipse Con
traveniens verbo suo Nobilitari ac Submissioni
in Presentia dignarum personarum Nobilium factae Gno
so Actori qua mediante submisit se et assecuravit
Deo ipso in testem appellante eidem Actori super
bona Kozlowo in obligatoria possessione apud eundem
Actorem Existentia liquidatis tribus debitis et Pre
tensionibus Resignationem pro iusto et adequato

pretio

Pretio Recognoscere intra certum tempus iam pridem ela
psum Coram Actis Castrens Plocens iuxta decisionem
amicorum et innitam Complanationem recognoscere non
tamen licet stipulatam dederit manum ad transegens
cum Actore Condescens recusat Citatus itaque advi-
dens et audiens ipsum per sententiam Judicij Presens
ad Resignationem eorundem bonorum iuxta amicabilem
Compositionem et faciens eorundem transactiones
stringi idque quod Juris erit exequi Presentibus Citatus
Alias Citatione ipsa de Premissis atque Relatione
authentica Coram Actis Castrens Gnesnens Sabba-
tho ante Festum S. Catharinae Virginis et Martyris
proxima Anno Domini 1699 per Mlem Rni Gnlem Honestum
Joannem Preybelski recognita latioribus indiem hodi
ernam incidens et proveniens Praefatus Actor coram
Judicio Officij Presens ptr comparens et Terminum eundem
hodiernum per totam audientiam Judiciorum Presens Utme
attentans Memoratum Citatum per Mlem Rni Gnlem
Honestum Josephum Kresicki de Plocko Judiciatum ad
Jus Juridice tribus et ultra Juris formam vicibus qua-
tuor acclamare procuravit quidquidem Citatus existens
taliter per eundem Mlem Clamatus et vocatus non stetit
nec comparuit imo contumax extitit cuius contuma
ciam Suprascriptus Actor Coram Judicio Presens accu-
sans petijt sibi super ipso et bonis eius obus
poenam banitionis decerni aliaque in talibus
fieri solita Juridice exequi et sententiari postu
lavit Et Judicium Presens postulationi eiusdem Ac-
toris uti licite annuendo super eodem Citato
et bonis eius obus poenam banitionis decrevit
ad eandemque publicans Suprascriptum Honestum Jose
phum Kresicki M.R. Gnlem addidit et deputavit
Qui quidem Mlis satisfaciendo deputationi suae a
Judicio Presens habitae memoratam banitionis pae
nam modo Premisso super eodem Citato obtenens ac
ipsummet Citatum esse banitum honore privatum

Iuri communi contrario et rebelli statuens Patria
hic in arce et extra in ponte ac in quatuor partibus
Circuli Ciuitatis Placentie in frequenti multorum turba
Conditiones et Leges hominum ad Judicia mederna forma
publice congregatorum alta sua voce Leonica et sono
vera publicauit proclamauit et ad notitiam omnium
ipsum Ozens Dubia deduxit de quibus suam
idem illis fecit Relationem Post quam publica
tam banitionis patram Judicium Ozens Paulam
pane ad totum eius effectu ac partibus ipsis placi-
enda in omnibus iuxta scripturam iuris communis
Executione ad mittat loci Capitaneum seu locum
Capitanei Lab cuius vel gerens Jurisdictione Pla-
tus Citatus cum bonis suis Lubet vel consistit
remisit remittetq Ozentibus. Hicq interfuerunt
ibi stante coram eodem officio mihi Spectabile
Dus Josephus Kreticki tabl publicus Recognouit
Carta ipse Citatt literatt sigillatt per nos Ozens
scriptam edictam contra Ozatum Citatu ad Bona
Rectoris Curiamq inde Etam Feria quarta post Domi
nicam Ramis Palmarum Quadragesimale Ozentis
detulit et portauit et Ozens pro tunc subditis ibi
posuit et publicauit ut Juris est de quo Ozens idem
mihi coram eodem officio fecit Relationem.

Deinde Lauredus Lykaczewo

Ozens habuerunt ad petitionem liberatis Castrensis Placentinus eius vndi
que Albertus in Pogorzelnice Dapiferi Sandomiriensis Decani Plocensis et Capellanus
eiusdem Generosis Joannis Leszczenski de Lubien Palatini Sandomiriensis olim Joannis
Malogoscki Consiliarii quondam Cracouiensis de Przesie Petro Segnichi et
Andrea Przyiatabordi de Gerzonie bonis vestris ipsi omnibus ciuibus
Regio et nostro quia hactenus pacifice fungimini Castri dictionibus transeundo
nihil in terris Generalium Paulatimq ottos indicijs suis secundo
proximiori adhuc ciuitatis Plocensis celebrant et alia quorum
Literis Compulsatis ad instantiam Instigatores indicij ultra citraq de la
tores Nobilis Wladislai Lauridelli Actoris qui Literis sui Mandatis
stimum Terminum Ozens Mandatis eis Literis Regiis Ozens
protectionalem Paulo Ozentis suis Regiis Ozens
Literis Relationem ingratitudinis et Mandatis Paulatim
eos eiusdem Actoris de Quibus supra Ozens
interpositionis Consuluerat nec Summa Precentorem

Alonis Polonis defendi contradictionis et aliarum inducendarum
processu causa de his latiori relationis instructo per discretum no-
bilem Comesam in quistionem earundem cum Bonis Scholtetiis educi
et expediti eiusdem et expeditionem aperire et perlegi petuit ex
eadem apparere debere super notos Status et sententiarum vestrarum
vobis reducturi presentibus scluntur

Lectum Literionis Executionis Kosskowo Slepkowo

Juxta relationem Executionis infrascripta in bonis infrascriptis
nominandis officiose per Egnosum Burgrabium peractum manugs
ipsius Spectabilis subscripsit ac actis canda postexit in tenore ver-
borum Tali actum in villa Slepkowo in Hosto pho lio Egno
Sodo Casimiri Joannis Martini Slepkowski citatore
inde victorio ac presens in possessione avenatoria G. Petri
Mysinski existens Sabbatho in Castrino Festi Inventionis
Crucis Rest. D. Domini Anno ejusdem 1700 Coram G. Adamo
Jaskowski Burgrabio Castrensi Plocensi in presentia Mri. Wladi
slai Koskowski et Pauli Kodzienowski nec non Mlis Rni Glis
presbi Andrea Stefanowski de villa Skora ac alijs presentes assum-
pti qui quidem G. Burgrabius insistendo legibus Regni de pre-
agendis executionibus nomine Sanctis ac Judicis G. Andrea Ko-
skowski Actoris et huic vincentis peg. Inem ac bona Supradicta vi
ac pena banitus Jam luci de actu in Castro Plocensi inter
his querelas causarum officij Judicij ac causarum exemptio
num Feria secunda in Vigilia Festi Nativitatis S. Joannis
Baptistae Anno Dni 1693 super citatione memorati Slepkowskie et
hoc intuitus spacium in presentia causa expedienda presentis presu
causa de his latiori attenta ac supradictis Mri et Mli convescerunt
videmq; condescendendo in divisionem sua fundavit et partes utras
ac sui competitione acclamavit fecit quapropter tam Actoris
vidlt Supradictus G. Andreas Koskowski ulterius comparens petijt
executionem de bonis citatoris inde victoris pagi et adinvidiste
Inventarij condescendi quia citata videlicet Mlis ut se asserunt
Franciscus et da Jurowic vande executione nre G. Petri Mysiaski
invasionem certa et GG. Joannem et Martinum Slepkowskie
eidem G. Mysinski de actu in Castro Plocensi in terminis
querelarum causarum officij Judicij ac causarum exemptionum
Feria 2da in Vigilia Festi Nativitatis S. Joannis Baptistae
Anno Dni 1693 in Summa Quinq; Millium florenorum Polon recog-
nita et asserendi impugnavit qua impugnatione idem G. Burgra-
bius attenta re cujus actum Principium in scriptis deducendam
causa pro ut in eadem impugnatione ac partibus jus vultus
ad officium Castrensem Plocensem terminos querelarum

1064 #

prius et proximius ab actu peracta executionis
in Castro Plocen. celebrandos remisit et terminum partibus
memoratis utrisque in ijsdem Judicijs praefixit assignavit
et conservavit prout quidem praefigit assignat et conser
vat comparendi peremptorium Adamus Sekowski
Burgrabius Castren. Plocen. manu propria in termino
itaque hodierno vigore praeinserta remissionis conservationisque
ipsius termini in diem hodiernum incidens et provenien. pro
partibus infrascriptis utrisque Actorea quidem per Ltr citata
vero per Mlem Joannem Slepkowski suo et aliorum nne excepto
Nbli Casimiro Slepkowski coram iudicio praesens compa=
rentibus et secum iudicialiter controvertentibus quarum contro=
versijs iudicium praesens coram se inductis exauditis ad affe
ctationem partis Actoreae dedit et concessit iudicium hocce
dilationem ad munimenta causae praesens impugnantia idque
ad sequentes Querelarum Castren. Plocen. terminos prius
et proximius ab hinc in Castro Plocen. celebrandos termino
partibus ejusdem utrisque ibidem totali in vigore conservato
comparendi peremptorio super vero Nbli Casimiro Slepkowski
non comparente eundem praenominata pars Actorea coram
Judicio Officij praesens modo quo supra comparens per Mlem Rni
Glem Honestum Josephum Kresicki de Plocko Judicialem tribus
et ultra iuris formam vicibus quatuor clamat et vocat non ta
men comparentem in lucro ulterioris fortis faciendae execu=
tionis alias in toto lucro negotij sui principalis admittente
iudicio Officij praesens Judicialiter ac Officiose condemnavit
ulterioraque sibi per Judicium praesens ea in Causa fieri
et dexerni postulavit et Judicium praesens in vim ejusdem
lucri ulterioris executionis legitime ea in Causa obtent
decrevit praesentibusque decernit quatenus eandem executionem
ulteriorem fortem et finalem Samotis quibusvis iurium
oppositionibus relationem ad cassandam quam praesens Cassantis
literis salvi conductus non obstantibus de bonis citati iure
victi officium competens videlicet Gnosum Burgrabium per Ma
gnificum Capitaneum Loci praesentis addendus Qui pagere
tenebitur # pro cuius pagenda hoc idem officium Castrense Plo=
cense Causae praesens remisit remittitque praesentibus # sub
poenis contra neglegantes officiales in legibus Regni
sancitis.

1065

In Causa et Actione Iudiciaria infrascripta inter Nobilem Andream
Skrobocki olim Nicolai filium Actorem ab una et Nobiles Bartholomeum
Sciuccki et Zophiam Umerzyska Coniuges et quod manet cum manet
secundo post obtentam super ipsa poenam contumaciae parte ab altera Citatos idque
ideo quia ipsi contraveniendo legibus et constitutionibus Regni nec
poenas ratione infrascriptarum in ipsis legibus Regni sancitis verendo imo
easdem postponendo tempore sibi interno declarando sortem certam seu
potius duo praedia agri incipientes a villa Sulkowo magna ad granities Sulko
wo villarum Borowo et Wisnikowo finientes in bonis praefatis Sulkowo ma
gna sitis summae trecentorum florenorum polonicorum per praefatum parentem eiusdem
Inculpati Bartholomaei Sciuccki olim Nobilis Stanislaus Skrobocki avo
~~[illegible]~~ Actoris germano modo obligatis inscripsit ~~[illegible]~~ praenominati
Nicolai Skrobocki parentis Actoris existentes seque Actores con
cernentes non exoluta praefata summa trecentorum florenorum monetae Pru
thenicae violenter ademerunt sibique appropriarunt usu fructu pos
sessione percipientes proventus indebite de eisdem praedijs agri Actoris
praeprijs privarunt damnaque exinde ratione indebitae perceptionis pro
ventuum Actoris ad mille florenorum polonicorum intulerunt Actoris requi
rentes sibi extraditionem praefatae bonorum seu restitutionem summae pro
fatae trecentorum florenorum monetae Pruthenicae seu iure naturali
concernentes loco extraditionis verbis lapsis furiae et honori Nobi
litatis Actoris nocentes statui eius inconvenientes quae omnimoda in
quisitione probabuntur coram diversis personis diversi status palam
profitendo et iniuste publicando diffamarunt dishonorarunt ca
lumniarunt aliaque inconvenientia perpetrarunt exindeque poenas
legibus et constitutionibus Regni severe et rigorose sancitis et alias iudi
cij seu officij arbitrarias una cum restitutione summae supra
scriptae ac proventuum ~~[illegible]~~ de bonis supraventis percepit ad
mille florenorum polonicorum causatis succubuerunt ad quas super ipsis
decernentes praesentes citantur alias citatione ipsa de praemissis la
tiore in diem hodiernam iudicem et proveniens partibus ipsis utrisque
Actoreaque parte citata vero per Nobilem Casimirum Mieczynski
coram Iudicio praesentes comparentes ad iurisdictionem eiusdem comparentes
partis citatae repositionem dedit et concessit hoc ad iudi
cium dilationem infirmitatis nobili Bartholomaeo Sciuccki

1066

per aprum iuxta personam Iuris communis medio corporali iuramento
comprobandae cum caeteris vero colloti hoc id Iudicium causam praesentis
tantis per donec per eandem cui reposita est infirmitas medio corporali
iuramento comprobetur suspendit dispensamque esse declarat idque ad
sequens Iuvenes Cathedralem Ploceensem Ternos prius et proximius ebdomadis in
Castro Ploceensi Celebrandi Terno partibus eosdem utriusque ibidem totali in vi
gore conservato comparendi peremptorio

Infirmitas Biało Skori Turawino

In causa et actione Iudiciaria infrascriptae inter Instigatorem Iudicii Officii Praesentis
in quantum ad causam praesentem pertinere videatur eiusque Relatorem Nobilem et Il
bertum Biało Skorski Actorem Labuna et Generosum Iacobum Lukoski Iudi
cem Castrensem Wysogrodiensem parte ab altera citatum Ideo Quia ipse in contrarium
Iuris et aequitatis ac Iustitiae Sacrosanctae procedendo licet eiusdem fidebona
verbo nobili circa apprehensionem bonorum Białutus quae pro illo tempore
in abendatoria possessione Actoris existiterant suspenderit et obstringerit pro praetensionibus
et inseminationibus eidem Actori semi Trecentos florenos Polonos pro
tempore praefato chartamque pro eadem summa dederit soluturum non ta
men summam eandem licet multoties amicabili modo requisitus fuerit reddere
nec reddere vult imo in summam oppressionem et aggravationem eiusdem
Actoris chartam eandem seu membranam in frusta laceravit tum et aliquo
res seorsivo regestro specificatas seu restituturum praepararit non tamen
ad arestum Mtis et Nobilium restituit quod contra leges Regni exce
sit verbumque Nobile fregit citatus itaque ad videndum et audiendum ad solutio
nem summae eiusdem et restitutionem earundem rerum seorsivo Regestro
specificatae per sententiam Iudicii Nostri stringi idque quod Iuris erit exequi

1067

Lucrum Ulterioris Executionis in Dobrzykowo

Juxta Relationem Executionis infrascriptae in bonis inferius Nominatis officiose per Generosum Burgrabium peractae manuque ipsius propria subscriptae et ad acticandum porrectae in tenore verborum tali. Actum in Villa Dobrzykowo ante portam oclusam Curiae Illustris Mlici Alexandri Lipski Palatini Calissiensis Sabbatho post Festum SS. Trium Regum proximo Anno Dni 1700 Coram Generoso Valentino Klemiewski vice Notario Terrestri Zaskrensi Burgrabio Castrensi Pltus Plocensis in praesentia Illmi Martini Grabowski Sigismundi Pomianowski atque Religiosi Admodum Rndi Dominici Sokolowski Conventus Plocensis S. Dominici Causarum Sindici necnon Mlis Rni Gnlis Stanesti Alberti Markowicz de Nishawiel ad actum praesens assumpti qui quidem Generosus Burgrabius satisfaciendo deputationi suae a Judicio praesens habitae insistendo legibus et Constitutt Rni de peragendis Executionibus Sancitis ad Juridicam requisitionem Conventus praefati S. Dominici die in actu contenta cum suprascriptis Illibus ac Illi vigore poenae banitionis seu lucri de actu eius in Cro Plocensi in Terminis Querelarum Causarumque Officij Judicijs Feria Secunda post Festum SS. Trium Regum in anno 1696 lati occasione non solutionis census a summa Mille Quingentorum florenorum Polonorum retentorum obtentorum et totius processus perductt condescendit securitatem publicam circa eius modi actus de Jure servanda per eundem Illmum praecustodivit partes utrasque tam Actoream Jure vincentem quam Citatt Jure victam ad praesentiam sui eidem Illmi acclamare jussit quae quidem partes actorea videlicet suprascriptus Religiosus Sokolowski eiusdem Conventus Procurator Causarum in actu executoriali pltr Comparens reproducto suprascripto Decreto poenae banitionis obtentorum vigore cuius petijt eadem bona Dobrzykowo summa originali onerata eidem Conventui per officiosam executionem in possessionem tradi Ex adverso vero a parte Citatt pltr Comparens Honestus Blasius Wladarius eandem Executionem his adiectis formalibus

Bronię tey Sprawy y nie dopuszczam Jaśnie Wielmożnego
Jmci P. Woiewodzi Kaliskiego Pana mego łaskawego
nicz interes tego Zastawu impugnuiąc et pro non admi
Pan Jerzy Burgrabius attente intrando in cognitione in
Gnieźn impugnationis causa eandem cum toto illius effectu
ac partibus ipsis pro diffinitiua sententia Gnieznen seu sortiendę
mandanda ad Executionem Judicii postea Plocen videlicet
Grzelaw Castren Plocen prius et prius obtinente sele
brauit Terminum partibus ipsis actricij ibidem totaliter in vigore
conservato comparendi peremptorie Valentinus Klenic
Wchi Vicenotarij Terrę Zastrens Burgrabij Castren Plocen
manu propria.
In Terminis itaq hodierno vigore Diffinitiue ad remissionis
Conservationis ipsius Termini in diem hodiernam in eadem et
veniens Pars actorea coram Officio Judicij comparens
et Terminum eundem hodiernum per totam Judicii in Judicio
audientiam tunc attentam nominatim parte citata Judi
cium Dens partibus et ultra Juris forma vicibus quatuor per Mes
sum Stephanum Kreficki de Plocko Judiciatum citatum et evocatum
non tamen comparens in loco ulteriorius Sortis faciendę Executio
nis alias in toto loco negotij sui Principalis admittendę Judicio
Officij Dens Judex ac officium condemnauit ulteriorq; sibi per
Judicium petens ea in causa fieri et decerni postulauit Et
Judicium Dens ea in causa fieri et decerni postulauit Et
Judicium Dens in vim cuius loci ulteriorius faciendę
sortis Executionis ea in causa obtens decreuit Dens decer
nit quatenus Generosus Thomas Duplicki Regens et Burgrabij
Castren Plocen ad Actum et Duobus Ribus conducens et perso
nalium Dens additis Lemotibus quibus Juris questionis relati
one ad Citatum quod Dens Citatum literis fatis conducti non obtem
perans sibi temerarię quorundam impugnationem ac etiam Judicij exercitij
non attentis eandem executionis ulteriorem de bonis obtus
partis citatis peragat et expediat idq; sub pœnis in legibus
Regni contra Negligentes officiales sancitis Citatus vero pars
eandem Executionem nec ipse nec suam quas ei subtrahi
natas impugnare audeat personas idq; sub pœna banitio
nis perpetuę quod nos impugnatores in personis super vero an
teriorius Executionis impugnatore et eo cuius Nomine impugna
tum est petitis Nominata pars Actorea petuan banitionis

decerni

fieri petita

decerni aliaq; in tabellis exegi et sententiam postularit. Et
Judicium Plens Juri communi ac instigatori Partis actoreae
in hac rende sup eodem impugnatore pernam banitionis
et perpetuae decreuit eundemq; impugnatorem esse perpetuae
banitu et de Regno Poloniae proscripti honore privandi
Juri communi contrariu et rebellem huic in arce et escha
in foste ac in quatuor partibus civitatis Plocen
in pregiens multorum variis condemnis et lexq hominu ad
Judicia moderna forma publicae congregatoni publicauit
proclamauit et ad notitiam omniu q tunc Plens in dubium
deduxit de quo Plens ideo illis fecit Relatorem Sett
quam publicatam banitionis pernam Judicium Plens
posse hanc in toto illis effectu q faciendi in omnibus
juxta Scripta Juris communis Executione ad officium loci
spectantem remisit remittitq Plens decreti vigore

Literarum Relationis Executionis Mandato
Nancy

Juxta Relationem Executionis in hac causa mihi Judici infrascripto
Nominato officio per S. Ludovicum Uzinski Judicem
Castri Plocen Plocen ferentis Manuq ipso subscripta
Sanctus Executionis Officium Plens castrense Executo
riale Plocense indelatum et dmg Ludovicq Uzinski Judex
Castren Plocen satisfaciendo legi publicae de egrediendis
Executionibus de personis et bonis Jure victorum sanctae et
perpetuae officii Chalberti in Bogustawice Bogustawski
Plocen Plonsken Capitanei ac Muneris officii sui vigore ad
ned Banitionis perpetuae ex instantia Magnifici officii Castri
Plocen et Gnosti Joannis Mlodzianowski Exhibentis Terras Re
Chanbrien ac olim Sanctae Mariannae Mlodzianowska Conthoris eius
dum Matthaei Rios de Villa Grzybowo Windyki Subditi
actorae Jure vincentius Sup officia Catharina Gutczowna
Relicta olim officii Joannis Narzymski Castellani Varsavien
et Gnosi Vladislai Narzymski filio eiusq et M. Francisco
Bromirski Vladislao Rzycki Zebrowski Famulis in Terris
Lovicen Castren Plocen in causa occasione per eosdem
Jure victos et exhibitione olim officii Castellani Varsavien
ad Boxa Grzybowo Windyki Jure vincentius subscripti manu
armata nocturno tempore super incursationis militum
Confederatorum nomen emeritos Casa armis circumsepta

supratato L. R. et eig fratre suis bigis ligatis et concussis
suis bigis conjaculatio ad holodia violentissime aperta iniuitis
nis ibidem gerigit presentia vidit feni et frumenti de pre
hendi potuit in curnus impositionis ad Bona Biahuty et V
mieszki de erectionis holodij expilationis et aliarum violen
tiarum damnorum perpetrationis processu causa tationi ob
tend et publicat primus ad Bona Vmieszki Gumowskie S
Vladislai Narzymski jure victi hereditte officia vero Castel
lana Varsaviens suis bigis subjecta ad idem in possessione
Sacti Adami Narzymski citati existentia
Feria Secunda post festu Sancti Valentini pza etatis
Dni 1700 officiose condescendit ibidem ante portam ec
clesiam curia in presentia Mri Casimiri Rudzienski et An
tonij Rydzienski ac Mris R. S. provisi Bartholomei Grze
gorczak provisi actui officio suo partibus et cuivis per
acclamationem Muris debita Securitate partes acclama
re mandavit Executionem de pecuniis et bonis jurevi
atorum parte jure urgente vincente Banitionis et spetiad
et infamiis penas producente Jurisdictione fundata
per agere voluit veni ex adverso honestus Christopho
rus Delicius seu de arca Bonorum Biahuty procu Mre
partis jure victa comparens formalibus Ja Key Executij
niedo puszczam y Bronie imieniem Wielmoznych JMMci
Panich Anny Katarzyny y Gulielmow Narzymskich ktora
na tych dobrach ma zapis od Niebozczyka Swietey Pamięci
Wielmoznego JMci Pana Warszawskiego Sudziego imieniem
JMci Pana Vladyslawa Narzymskiego takie bronie zapisem
swietey pamięci Jey Mci Pani Zofiey Karpiowney Ktora
y miała od JMci Pana Castellana Warszawskiego Mat
zonka swego allegans non reperiuens denegavit et Exe
cutionem fieri non admisit deinde die eadem in presentia
supradictorum Mrum ac Muris ad Bona Pickietko eidem Ju
re victi Sacti Vladislai Narzymski hereditte et supra
Sacta Officia Castellana Varsaviens suis bigis subjecta ad
idem in possessione Sacti Stanislai Narzymski citati
existentia ibidem ante portas curie ecclesiam provisa
officij sui actus partium et granumeris soxard Securita
te post Juridica et competente Mris acclamationem Juris
dictionem suam Executoralem fundavit Executionem
de pecuniis et bonis jure victorum pactibus acclamatis per
agere voluit parte jure vincente modo quo supra urgente

et postula

et postulante Verum ex adverso Nre partis Jurevicti & pro
diens Nob. Joannes Bromirski famulus nulla ex produc. ens
Jura Veru his et non dissimilibz verbis prout ex Bonis
Umieszki Executionis impugnavit et fieri non admisit
Proinde officium Vrum requisitum attentis eisdem impugnatio
nibz hinc inde partium Judicialiter inferre ordinavit Causam hanc
procedendi et finaliter definiendi cum toto effectu partibz
impugnatoribz impugnationibz et ejus quoad Nre impugna
tum est ad officium Vestrum Placen remisit conservando ipsi
Termum imprimis et proximis Leveclani Castren Placen in
Cro Placen unde Causa emanata est post expirata Gentes
Executionem prius et proximius Celebrandis peremptorie
rius Ludovicus Kosinski Judex Castren Placen manu
propria. Tum vos et citationis ac Revisionis Terminis Leven
tis. Stalberg in Boguslawice Boguslawski Placen Non
cen & Capitaneo Vobis Gnstis Catharinae Gulczowa Reli
cte Comiti et Adamo Vladislao et Stanislao filijs olim Nici
Joannis Starzynski Castellani Varsavien tum Nobilibus
Francisco seu ut te absentis Joanni Bromirski Vladislao
Rzicki ac Zebrowski famulis alijsq quibusvis ad Gnsta
Gentes et impugnationis Executionis peracta de se inter
rogantibz de personis bonisq Vestris fratr obz vigore Re
gii et Nrae qua hac in parte fungimur Capitaneali authe
mandamus ut in Terminis Leveclani seu Judicijs proxime
officij Castren Placen Feria Secunda post data et postre
ne Gentes Citationis prius et proximius ablinc in Cro Pla
cen Celebrandis patr et peremptorie Comparetis
ad Instantiam Ingrisi Judicij Nostri & Gnsti Joannis
Mlodzianowski Episcopi Terrae Siechanovien Bono
rum Grzybowo Windyki Nadrodis Alberti Thomae Nicolai
filiorum Zwa et Zophiae filiarum ac olim Gnsti Marian
na Plugo polska Mlodzianowskich tum Laborieti Matthaei
Klos de Windyki actoris quivis minorennes comparentibz
subditus ad dicti authe et alia verificationis revisionis
do vobis causa et Actionis Judiciariam morte olim supra
fati Gnsti Plugo polski Gnsti Episcopi Consortis pu
pillorum Matris interrupta Citant seu ad citandi ad para
tos Terminos seu Termos suspensionis et remissionis
Ratione per vos et olim M. Castellanum Varsavien Mari
tum Parentem et Dominum Vestrum ac subditos inferius

specifi

1072

specificato ad Bona Grzybowo Windyki manu armata
super inequitationis ibidemq violentiarum patrationis fe
ni et frumenti violentissime receptionis ad Bona Umie
szki et Białuty devectionis aliarumq violentiarum inju
riarum damnorumq illationis protestatione et processu
lationibus Citamini itaq ad videns et audiens atten
tandumq Praefatis terminis remissionis et suspensionis
per officium Nostrum resolvi vos iuxta demeritum vestrum poe
nis ~~cong~~ condignis puniri ad statuitionem honestorum
Michaelis Jaculatoris Francisci Pachołek Matthiae
Woźniak Valentini Jorys Stephani jaculatoris de
Zwierzynia atq LL Alberti Bednare Alberti Kowal
de Białuty aliorumq de Nnibus et cognominibus ignotorum
Causae suprascriptae Correorum et facti manualium execu
torum stringi et contolli sitis Judtr parituri Datum
in Cro Plocens Feria Tertia post Dominicam Remini
scere Quadragesimalem proxa Anno Dni 1700.
In Terno itaq hodierno vigore praeinsertae remissionis
conservationisq ipsius Termi tam quoq et adcitationis
verificatoriae in diem hodiernam incidens et provenien
Praefata pars Actorea Coram Judicio officij Praesens pntr
Comparens et Termum eundem hodiernum per totum Judicio
rum Praesens audientiam tme attentans memoratos Citatos ad Judium
Praesens per M. R. G. Hnstum Josephum Kresicki de Plako
Judiciatt tribus ultra juris formam vicibus quatuor cla
matt et vocatt non tamen Comparens in lucro ulte
rioris fortis executionis faciendae admittente Judio
officij Praesens Judiciatr ac officiose condemnavit ulterio
raq sibi per Judicium Praesens ea in Causa fieri et decerni
postulavit Et Judium Praesens in vim eiusdem lucri ulte
rioris fortis faciendae Executionis Ctme ea in Cau
sa obtens decrevit ac Praesens decernit quatenus eandem
Executionem ulteriorem fortem G. Ludovicus Kosinski
Judex Castrens Palatus Plocens de bonis Citatt Ju
re victorum Semotis quibusvis Jurium oppositionibus
etiam Uxoreis tenera quoq impugnatione non atten
ta literis salvi conductus ac Relatione ad Cassans
in Scriptt non obstantibus faciat et peragat idq sub
poenis in Legibus Rni cons officia non exequens

Santitts

Santitis Citatt vero Iure victi eandem executionem ulte
riorem fortem nec per se nec per suas quasvis subor
dinatas impugnare audebunt personas idque sub pœna
banitionis perpetuæ præsentis interposita super vero
anterioris executionis impugnatoribus et ijs quorum
nominibus impugnatum est petiit memorata pars Actorea
modo quo supra comparens pœnam banitionis per
petuæ decerni aliaque in talibus fieri solita Iuridi
ce exequi et sententiari postulavit. Et Iudicium
præsens Iuri communi instigationique eiusdem partis
Actoreæ uti licite annuendo super eisdem impugna
toribus et ijs quorum nominibus impugnatum est pœnam
banitionis perpetuæ decrevit ac ipsosmet impugna
tores esse perpetuo banitos declaravit sententia sua
ad eandem banitionis perpetuæ pœnam modo præmisso
obtenta Iudicium officij præsentis Mtem suprafatum
Honestum Iosephum Kresicki Iudiciatt addidit
et deputavit qui existens additus eandem bani
tionis perpetuæ pœnam ac eosdem impugnatores
esse perpetuo banitos et de Regno Poloniæ pro
scriptos honore privatos Iuri communi contrarios
et rebelles hostesque Pacis hic in arce et extra in
ponte ac in quatuor partibus circuli Civitatis
Plocensis in frequentia multorum variæ conditionis
et sexus hominum ad Iudicia moderna forumque publi
cum congregatorum alta sua voce præconica et so
norosa publicavit proclamavit et ad notitiam omnium
protunc præsentis indubiam deduxit de quo hanc
suam idem M fecit Relationem. Postquam publica
tam pro Banitionis perpetuæ pœnam Iudicium
officij præsentis profacienda in præmissis super eisdem
impugnatoribus et bonis eorum obus iuxta præscri
ptum iuris communis executione causam hanc
cum toto illius effectu ac partibus ipsis ad Mficum
loci Capitaneum eiusque officium competens remisit
remittitque præsentis. Super vero statuendis

1074

et adcitatis Subditis pnominata pars Actorea
Coram Judicio officij Pzens ptr Comparens petijt
ab officio Pzens Lucrum pœnarum legum vidlt infa
miæ decerni aliaq in talibus fieri solita Juridi
ce exequi et sententiari postulavit. Et Judicium
Pzens Juri communi instigationiq partis Actoreæ
inhærendo sup eisdem statuendis et adcitatis
subditis lucrum pœnarum legum vidlt infamiæ hoc
idem Judicium decrevit ac eosdem statuendos infames
sententia sua declaravit ad eandem publicandam
infamiæ pœnam Judicium memoratum M.R.G.
Hnstum Josephum Kresichi de Plocko Judl addidit
et deputavit qui quidem Mlis satisfaciendo deputati
oni suæ a Judicio Pzens habitæ pfatam infamiæ
pœnam modo pmisso obtenz ac ipsosmet statuen
dos et adcitatos subditos esse infames et de Re
gno Poloniæ pscriptos honore privatos Juri commu
ni contrarios et rebelles hostesq patriæ hic in arce
et extra in ponte ac in quatuor partibus Circuli
Civitatis Plocens infrequentia multorum variæ
Condionis et sexus hominum ad Judicia moderna fo
rumq publicum congregatorum alta sua voce pco
nica et sonorosa publicavit pclamavit et ad no
titiam omnium protunc Pzens indubiam deduxit
de quo hanc suam idem Mlis fecit Relationem
Post quam publicatam infamiæ pœnam Judicium
Officij Pzens pro facienda in pmissis iuxta pscri
ptum Juris communis executione de personis
~~et bonis~~ statuendorum Causam hanc cum toto illius
effectu ad Mficum loci Capitaneum seu locorum
Capitaneos eorumq officia competentia remisit
Remittitq Pzentibus Hicq in continenti coram eodem of
ficio et actis eius ptr Comparens M.R.G. Hnstus Jose
phus Kresicki de Plocko palam publiceq recognovit
Quia ipse Citatationem literalem sigillatam pro Terminis Pzens
servienz editas sup citatt ad bona Umieszki et Piekielko
Fra Sta post Dnicam Judica Gradlem pme pteritt detulit
exportavit et publicavit ut Juris est.

1075

Lunæ Vltimo no facien Executⁿ inter Mᵒˢ cuthe et Sᵗ Szydłowskis

Iuxta Relationem Executionis infrascᵗ in bonis infrascᵗ nominatis officiose p Gregᵐ Burgrabium peractæ et ad acticandum perrectæ cuius tenor sequitur videlicet. Actum in Villa Arcelyn Feria Tertia post Dominicam Sexagesimæ Anno Dñi 1700 Coram Egregio Joanne Strzeszewski S.C. Plocens in Gentilitijs Nobilit Georgij Starczewski et Martini Czyżewski nec non Gregorij Wizarski de Villa Dzierzenna citatis R.S. ad actus Generalis Comitijs qui quidem Gregor Burgrabius Castrens Plocens insistens tegiby et Constitutionibus Regni de peragendis Executionibus per Leges ad officium Requisitionis Illium Joannis et Bartholomæi Gosieckich citatorum et Jure in contrarium vigore decreti Castrens Plocens seu pro Banitionis ad eius publicationem huius Officii Petro Szydłowski Venatore Plocens ac Relicta olim Egregii Matthiæ Szydłowski et aliis pupillis eiusdem olim Egⁱ Matthiæ Szydłowski Succerni Stus Plocens ac eius Successoribus et interessantibus olim Egregii Pauli Szydłowski Castellani Sieprcens citatis et Jure victis in causando Banitionis tertia fatis Illius Gosieckich in possessionis actorum dimissionis alias pecha et ipsa causa banitionis in se latiori de Dato eius in Trib Plocens in Terris Sprcelani Causando Officij Judicij Feria Secunda proxime Festi Immaculatæ Conceptionis B.V. Mariæ et anno Dñi 1699 obtenti publicati ad Curia Bona Arcelino officiose ad Jurisdictionis Illius accessit ad peragendo condescendit ibidemq destinata Securitate publica actui executoriali debita per Illum memoratum Dñi Stem Jurisdictionem suam fundavit et partes utrasq tam citatoream quam et Jurevictam acclamare supra memorato citti demandavit ad cuius acclamationem Illis Bartholomæus Gosiecki suo et Illis Joannis Gosiecki fratris sui Nec quicquam comparens. Reproducto tuperius exposito decreto petijt Executionem de bonis iure victis peragi et exegui Cui ritaq Executioni annuendo eandem Executionem officio et Juris et moris est peragere voluit Verum quia Illis Perzynski famulus Petri Szydłowski Venatoris Plocens Nec eiusdem Officii Dñi sui eandem executionem ignorantia processus

impugnavit et nullo modo fieri non permisit quo attenta eiusmodi impugnatione ne alteri partium praeiudicium interre videatur Causam hanc ad toto illius effecta pro ulteriori discussione ad officium Castrens Plocens remisit et Termum partibus utrisq; in Termino proxime hanc Causarum officii Judicijs Castrens Plocens prae ipsum nostribus Officium et assignavit quo quidem Officij et assignationem parendi peremptorium Joannes Stroesowski Burggrabius Castrens Plocens manu propria. In Termino itaq; hodierno rigore Litterarum ad Conservationales quae ipsius Termini Judicium hodiernam Insidendo et presidendo Officia pars actorea coram officio Citens comparens et Terminum eundem hodiernum Lunae attendans memoratum partem citatam ad Judicium Citens scribq; et altera Juribus hominum nostribus quatuor per Mtem Nri Gnalis Dnum Josephum Krechicki de Slocho Judiciatt clamatt et vocatt non tamen Comparens in huius ulteriorib; fortis faciendis executionib; a bac in toto huius negotij Curiis principalis admittente Judicio officij Citantis Judiciatt ac officiose condemnavit ulteriorq; sibi ea in causa per Judicium Citens decerni postulavit et Judicium Citens in rem ergodem lucrative gratiose ea in causa absens scilicet ulteriorib; Executionib; decrevit Citentibq; decernit quatenus eandem Executionem Spes Albertus Barcikowski Burggrabius Castrens Plocens cum Mtis et duobus Nostribus conducens de motis gravaminis partium oppositionibus relationibus ad capiendas quas Citens capiendi licentiam Salviconductus non obstantibus temerarijs quibusq; impugnationibus ac etiam Juribus usuriis non attentis eandem Executionem de bonis obligatis partis citatae per ayud et expedit idq; sub poenis in legibus Nri Corpus negotiorum officialem sanctis citatae vero partis eandem executionem nec per se nec per suas grassatores subordinatas audeat impugnare personas idq; sub poena banitionis Capitalis quod contra impugnatorem interponit. Super vero anteriorib; executionib; impugnatione et eo cuius Mtis impugnatum est petijt Dominus pro parte actorea poenam banitionis perpetuae decerni a legibus in talibus fieri solita Juridice exegit et sententiari postulavit et Judicium Citens Juris communis ac institutionis partis actoreae in laudando sup. eode impugnatore poenam banitionis per

petu

perpetuae decrevit eundemque impugnatorem esse perpetuae banitum
et de Rno Poloniae praescriptum honore privatum Juri communi con
trarium et Rebellem hostemque Patriae hic in arce et extra in pon
te ac in quatuor partibus Circuli Civitatis Plocensis in frequentia
multorum variae conditionis et sexus hominum ad Judicia moder
na forumque publicum congregatorum alta sua voce praeconica et
sonorosa publicavit proclamavit et ad notitiam omnium pertinere
praesentis in dubiam deduxit de quo hanc suam idem Mlis fecit
Relationem Postquam publicatam banitionis perpetuae poenam
Judicium praesens causam hanc cum toto ipsius effectu pro facienda in
praemissis iuxta praescriptum Juris communis executione ad Mficum
loci Capitaneum remisit remittitque decreti praesentis vigore.

Banitus Petrikowski per Petrikowskie

In termino hodierno ex Citatione literali Castrensis Capitanei Plocensis servus talis Adalbertus
in Rogoslawice Rogoslawski Plocensis et Capitaneus nostros Nobis Jacobo Parentiet Jarum filio
Petrikowskiem de personis bonis vestris pro Omnibus vigore Regie et nostra qua hac in parte
fungimur Capti authoritate mandamus ut in servis quibusdam causamque [illegible]
adata seu positione praesentis Citationis [illegible] ad [illegible] Plocensis [illegible]
pro perentorie compareatis ad Justum Justigatorium Judicii nostri cuius delatoris Mlis
Martini Petrikowski Actoris qui vos [illegible] post [illegible] contumaciam poenam citat idio
quia nos semper Cito in positione expresso eundem Actorem nullius malefactoris
ad suum Cospitium e Cancellaria tandem vos inculpati persecuti estis etiam
publicam eidem interceptis circa quam vim interceptionem enormissime concussistis
conculcaristis vulneraque inflixistis interimere omnino attentastis et certo certius
interemissetis ni divina providentia in fugam sese convertit vobis inhonestis
sinistris affectistis munimenta et processus vobiscum inchoatos violento modo
vigere voluistis aliasque per multas violentias in pastore expressas peregistis
per quod eorum leges Dni excessistis poenasque exinde Energentes [illegible]
pro quibus super vobis decernendis praesentibus citamini sitis pro termino futuro
parituri et Judicialiter responderi Datum in Castro Plocensi Feria secunda
post Dominicam Miseri [illegible] quadragesimalem praxos Anno Dni 1700
Judicium hodiernum Judicialem et [illegible] Actor coram Judicio Officii
praesentis pro comparentibus et terminum [illegible] hodiernum per totam audientiam Judicio
[illegible] praesentis [illegible] attentans memoratos Actores per Mlem [illegible]
[illegible] Joseph [illegible] de [illegible] Judicialem ad Jus Juridicae tribus et
ultra Juris formam vicibus quatuor acclamare procuravit qui citati
existentes taliter per eundem Mlem clamati et vocati non [illegible]
comparuerunt imo contumaces existerunt quorum contumaciam
supra scriptus Actor coram Judicio praesentis accusando petiit sibi a Judicio praesentis
super eiusdem Citatis non comparentibus et bonis eorum Omnibus poenam
Banitionis perpetuae decerni aliaque in talibus fieri solita Juridice exequi
et sententiari postulavit et Judicium praesens postulationi eiusdem Actoris

ad petitam assignari legem in scriptis et scripsi eorum. Cum hujusmodi
Bagnis peremptorie decernere ad eandem pro parte dicti
Petri Quisen Appellati et Honestus Joseph Kretschi de Plecho Secretarius dicti
et Appellantis qui quidem Illico subscripsit de petitis seu ad quod Plenius habere
mentionem habens petitis primo prefato Judici ostensis
ac ipsorum Acta esse petita et petitis ut dixit primitus Suis communis
Contrarios et rebelles Ipsos pro parte sui in Curia et extra in forte ac pro
qualibet forma Juris debita Citari Citatos fecit publicationi conducto in hac
quentia multorum variis Constitutionis et sanctionibus in diversis
modernis temporibus publicis Congregationum a sua sua voce primaeva et
Severa publicauit proclamauit et ad notitiam omnium pro tunc Plenius
in dictam deduxit deque hanc suam Ideo pro ad finem Plenius
prodendo et Jus dicendo in hac exequendo sicut relationem pro quam
publicatam Pacem perpetuam Jurare Judicem Plenius Condemnauit hanc
cum toto eius effectu ac pro tribus ipsis Facienda in Curia ex ta
Plenius Suis communis Sanctione ad Officium competens remisit
petitis ad eandem Executionem Officiose per agendum Generosum
Paulum Rezobanski pro Plenius Cum Stili et ductus Juris Casta to
apparuit tempore peremptorie Condemnatum ad hibet quem Executionem
Ille Quidem Burgrabius ad primam Citationis requisitionem et debito
Plenius exhibito alium de eisdem Citatis et bonis eorum Quibuscumque facien
et revaglere tenebatur ita quod penis contra negligentes Officiales
statutis nemo vero contemptor Executionem ne perse nec per alios quovis modo
valeat impedire quia aliter quicumque personas ita sub pena banni perdendi
Civitatis ipsius quatenus interpretes interpretari decreti presentes urgere Plenius in
scriptis Coram Eodem Officio et Actis eius pro Congruens pro
Jure Gratis Honestus Joseph Kretschi et Plecho pro tunc publici
Recognoscit quia ipse Petitionem literatis sigillatis pro Parte Plenius
seminiter certam Cum Statuto Cattoo ad legem Burgrabium pertinentem
ipsorum tunc in festum feria quinta post Dominicam Lucae quadragesimae
qualem proxima Anno presenti hinc et eius primum et qua Cum
Continuari stetit perpetuo ante obtentu Citatis in una integra
Legitima dolebit exportauit et publicauit ut Juris est aequo Plenius
sicut relatum.

Lecum ulteriorib executionis Generali et Rendeade

Juxta Relationem executis infrascripti de bonis mobilibus nomi-
nati Officiose per Burgrabium Ord Plecz pervenit ma-
nuque pro propria subscripti Acta Citatis pro Petitis pervenit cum
Ulner requisitis tali Officio in Villa Schuppino in horto phano Cu-
rio Andreae Generalis Inventis ut infra Stat Feria quarta post
Dominicam Lectionagesimae proxima Anno Domini Millesimo Septin-
gentesimo Nonagesimo Secundo per Nos Stephanum Burgrabium Ord Plecz
in Districtu Rhin Valentini Stuckowski Notarium Publicum Ordi-
narium Mairis Regni Ibi Honesti Andreae Stephanczyk de

Villa

Della Thore ad Actor pte assumpti, Qui quidem Dnus Burgrabig
ministeriales legibus Regni de agendo & executionib eorum sanctis ad
judicia Dnor Venceslai Leendraehi actoris Joannis Bonarowski
famuli eig ac aliorum actorum et succedentium regnicolarum Regni
Bohemiae Comitatus & petus de statu Montibus in terminis Universitatum
Caesareorum officij judicialis Feria secunda post festum sanctorum &
omnium proxima anno Dni 1699 hora tertia Stanislao Zerni-
chi et Mariana Muzynowska Consortibus alias Conte mussida
coram Magistratu ubi pro tribunali sedentibus & hoc modo
se occupare & ipse eig famuli Communitatis damnorum illatorum
ac alias molestiarum et injuriarum patratorum processus ad
pedes Sanctorum nisi lectionibus Actorum ad Bona supradicta ex pte
Actoris ibig et illud condescendit ibidem Condescendendo Judex
Lia fundavit et parte citatorie ad hoc pte acclamare minime
dum, Qua parte Actorea & Procurator Albertus Leendraehi Consu-
Venceslai Leendraehi filius respondendo supradicto pdnata
rubrica petivit urgere ejd executionem peragi benage Juramento
in Consequentia executionis tradi. Citatus vero & ad Muzynowska
Consors Procur. Stanislai Zernicki Juramento interposito et
acta, eande executionis his formalibus Ita Mihi Deus adjuvet
dum pro parte pdicta proveo, y mas mey impugnavit et sic respon-
dendo, Ita impugnavit eidem Dno Burgrabig attenta re
cujusdam partes Judicium minime audiatur Causam pendentis
tis illius effectu ac parte ipso ad eand impugnationis ac minus
ad officium seu Dnos Judices tunc audiendi Quemadmodum
Actoris pacta executionis celebrata remisit et terna partibus
memoratis citatis ac impugnationis mij eidem dudicijs & pactis
dignavit et consignavit postquidem & pignus assignat et consignat
tempus quem & tum et dang Leendraehi Burgrabig Dni Judi
ordo In termino itaq hodierno negotio & instantis remissis Con-
servatoris ipso termini in diem hodiernam mensis et anni
Prefata pars actorea examen judicium pro personali comparens et
terminum hodiernum & tela Judicij pro audiendi legitime attentam
memoratam partem citatam ad judicium pro & citatis Regni Glem Dn.
nostri Josephum Kesseli de dicto Judicat ~~ad Dandum~~ Ju-
bus contra suis formalibus Elabogatus clamatt et vocatt
sed tamen Comparuit in hujus ulteriorem processus executionis ob-
ab multis hujus negotij sui principiis admittente judicium pro
Dni Judicatt ac officio condemnatus, ulteriorem Dnis & judicium
Dnis examinationis et executionis petitionem et judicium plenis
in eisdem hujus ulteriorem executionis legitime ea mensura

ptes decreuit acceptes decernit mandat eandem executo
ultimare fratrem Ffrem Valentinu Klemensoli Burgrabiu Cra
Ploz & Judicium ptis addictis debitis partibus citatis huiusmodi
remedio quibuscunq; humiliq; opposito citatione rei temeraq;
impugnatione nequaquam tenta Literis salui conductus ac Relatione
de expanda inscripta d' Notarii fauiat operaq; dcz hab
pdms ptes negligentes officiales in regno Regni sancte Crucis
te vero pars eadem executo ultimare recusante nequaquam
quibus subordinatis impugnare audeat personas negotia
pdna Bannitos perpetuo & inter pestita superueniens interdi
executio impugnatrice et ijs quoru mdi impugnatio est peti
et memorata passactenus modoque supra comparens pdna
banitos & petitus decerni alias mandari per scripta Judicie
exegit et sententiam postulauit et Judicium ptes Jus commune
et Instigationi partis actoree ut fiat ad amussim superius
impugnatrice et ijs quoru mdi impugnatio est pdna Ban
tos & petitus decernit et Sententia sua declarauit ad eandem
publicand banitos & petitos pdna ultimari & executioni
hunes & Joseph Prefecti deputatos Judicialiter addendo et de
putauit Quigidem Mihi Sacro sacrosancte Deputationis Jud a
Judicium ptes memorata Bannitos perpetuo pdna mandatis
hujusmodi eadem impugnatrice et ijs quoru mdi impugnatio est dicta
accedendo impugnatrice esse perpetuo banitos de Regno
Poloniæ presidi honore privatos communi Patriæ et Rebel
les hostes Patriæ hui nuncupatos et in omnia casa ignia
tuor partium Principi Privilegiorum Regni multorum quod
Judicium ecclesiæ hinc ad Judicium modernum formam Publicum
Congregationis altaria nocta pomeridiana et sonora publica
ui proclamari et ad Notitiam omnium pertinere ptes mandatis de
dictis de quo hanc Sua id eorum Mandatis facti Relatio Post
quam Publicata Bannitos perpetuo pdna Judicium ostensam
sa hanc Mandato ipsius effectum ac partibus ipsis postea et
in omnibus hujusmodi eadem impugnatrice et bonis eius dum
ta pretiosa Juris Communis executione ad Mensuram
pnea eiusq; Officium competentes remisit remittitq; ptes.

Simile Literis mandatis eisdem

Juxta Relatio executio insertum inferius nominatis
Ffrancisc & Gnesn Burgrabiu Plos peractis manuq; ipsius

prepos

subscripti et ad acta pl̃i pacta lecta pervenit Seqũti tenore
recepti Actum in villa Schuppko in Extraordinario Iudicio Spe-
ctabilium Magnificorum Dominorum Iudicum Feria quarta post Do-
minica Septuagesimæ Anno Domini 1702 Coram Ill. Adamo Sche-
rebek Burgrabio C. P. in præsentia Nobilium Valentini Stuchowski
Alberti Vchowski necnon aliarum Regni Generalium Honestorum Do-
minorum Stephanorum de villa Thor ad actum præs assumptorum. Qui-
quidem Ill. Burgrabij mihi scribendo legibus Regni deperagendæ
executionis cessit Sarnicki ad Judicia Dñi Venceslai Kindra-
radi Actoris et Inscripti reorum citati subditi ingressi pro
Parte perpetua declarata Magnificis Dominis Querelas Causa-
rum Suarum Judicio Feria Secunda Magnificorum Festi Sancti Fran-
cisci Confessoris proxime Anno Domini 1699 Inter relicta Anna
Simonis Mostowski alias Stanislaw Zakrzewski ab una, et
Causis specificatis ex altera, in causa occasione pœnæ damnorum illa
lite vexatorum Sententia et Citationis vigore pœnalium processu
Causa ad pœnalia antiqua vigore Statuti Regni Anno Domini 1496
pœna in Edictis Nobilium et Mandatis condescendere Judicemque con-
descendendo Iudicem suum fundarint et partes utrasque ad hujus præs
accusandum miserunt quas partes electorea Grossi Albertum =
Konradzky Ejusdem Nobilis Konradzki filium reproducta supra-
scripta pœnali Sanctione petiit urgere eidem executionis pœna
benagi Inscriptum ni pœnæ et executio tradi. Citatus vero
relictus Anna Dñi Casimiri Mostowsky exhibita Inscripta eam-
dem executionis suæ formalibus Iuramentum o vadem pœnæ
pluspraua impugnauit et spem non amisit, sua impugna-
tione idem Gross Burgrabij attenta recipia partium Ju-
dicium inferre indeatur Causam pl̃i cum tota illius expacta
ac partibus ipsis eadem impugnatrice mihi ad Scriptum præs
præs Iudicem Dñi Querelam pœnæ exposuit ad actum per-
acti executionis celebrandi recipit et term partibus memoratis
utrisque ac impugnatrici modo Judicio ipsi ad assignan-
dum et consignandum pecuniam assignat et consecutat-
Coram pares prærecipitur Adamus Scherebek Burgrabij Ill.
et mox Intermissa citatis hodierno urgere pœnæ certis remissio-
nis Conservationis ipsius Termini legitimi medium Iudi-
cium mihi et exponi scribatur demtego et Superiori o-
mnia adsunt

1082

Scripto inter Generosos Wlodzianowski Burgravium Cechanoviensem et Generalem Adrianum Wieczorkowski.

In causa et actione Judiciaria In fraseam inter Instigatorem Judicij Officij [illegible] Presidentis eiusq Delatores Procos Stanislaum Wlodzianowski Cechanoviensis Generosum Adrianum Wieczorkowski Alexandrum Thomam Nicolaum filios Laurentij et Sophiam Filias ex olim Generosa Mariana Dlugo Plebana Generalatus Plocensis ipsius et Generosa Adrianam Wieczorkowska Reos in Judicio Hodierno parte abalterna citatos et auditatos ad videndum et audiendum fieri Decretum Judicij Officij contra Reos Generosos Mariannam Dlugo Plebanam Generalatus Plocensis Wieczorkowski

#

1083

~~Lucrum Ulterioris Executionis~~

totaliter ex condemnato compareat peremptorio huiusmodi in Contra-
personaliter Stans M. R. D. Josephus Nowicki de Plessa palam pu-
blicoque Recognovit. Quia ipse Citationem literalem sigillatam pro
Termino praesenti Seniorum editam contra Statum Ordinatum ad Bona
Chargora residentiaque ipsius eidem sitt feria secunda post
Dominicam Judica quadragesimalem proxima Anno praesenti
detulit et exportavit posuit et publicavit ut Jus est Sequo
praesentem fecit Relationem

Cives Mlauenses à Nli Bonkowski
Paniti

In Termino hodierno ex ad Citatione literali Castrensis Plocensis Capitanei Terrestris
Talis Adalbertus in Boguslawice Boguslawski Plocensis Plonsensis etc. Capitaneus
vobis Famatis Andreae Marinae Proconsuli Francisco Mieciech Adamo
Sathowski Krokwinski Agnethi Orzechowska viduae Thomae Czubowicz
Joanni Juglio Valeriano Kotulay Paulo Zelkowski Casimiro Sirdola
Laurentio Sulkowski Christophoro Drozdowicz # ac aliis Civibus incolis
et Oriundis Mlauensibus de personis hominisque nostris pro Civibus
vigore Regio et nostra qua hac in parte fungimur Capitaneatus man-
damus ut in Serius Querelarum Causarumque Officij Judicijs a data et
praetiore praesentis Citationis prius et proximius ab hinc in Cro Plocensi
Ebrae pro peremptorie Compareatis ad Justam ~~Laurent~~ Nobilium
Laurentij et Alberti Bonkowskich olim Pauli filiorum Actorum
qui nos Citant seu potius post translatum Terminum seu post trans-
latos Terminos si quis sibi Actoribus ob non praesentionem Causae
praesentis sunt translati nempe ad paratam dilationem ad munimen-
tum nobis ea in Causa per Judicium praesens data et concessa
paratos quosvis gradus Judiciarios in quibus Causa praesens stetit
indecisa indeque indeterminata et hoc in Causa et Actione Judiciaria
nobis per Actores ad Judicium Officij praesentis ratione Summae Mille florenorum
Polonicorum Scripto Certo manuali sibi Actoribus ad solvendum assecuratae nolle
Solutionis instituti et intentati ad Citant ulterius nobiscum ea in Causa
Jure, procedi idque quod Juris erit exequi praesentibus Citamini sitis pro
Termino futuro pariturus et Judicialiter ad praemissa responsuri Datum
in Cro Plocensi feria secunda post Dominicam Judica quadrage-
simalem proxima Anno Dni Millesimo Septingentesimo in diem
hodiernam Incidentem et ponentem Relata pars Actorea Coram
Stanislao Labiszewski modernus pro Stanislao Pokornicki

1085

In causa et actione Judiciaria infra scripta inter Nobilem et Generosum Blasium Skrzyński et Stephanum alias Nanko de Rokitno Dorotheae et Elisabetham Mary chrzanski Primasii et Joannem Iglicheowicz et alios Mansionarios Beatissimae Virginis Mariae Posnaniensis ac eam Dominum Praepositum Posnaniensem parte ab altera Senatus ad audiendum examinandum attendendum referendum Deputatos Nos et Actores his in Judicio Officii Praesentis inter se et Stephanum alias Laborioso Lucam et Simonem de Szczawno ad modum Reformationis Mansionarios Ecclesiae Cathedralis Posnaniensis Subditum parte ab altera vocatos eosdem Subditos ad audiendum et attendendum interceptionis exemptionis seu inhibitionis processum dehinc latum et editum aperiri et perlegi per Nos exactores apparentes Suos Subditos Testes decani ibidem quod dicunt Interexcepti nihil eminus ut praedictos Subditos Reos pro sumendis de ipsis per Nos ad eundem Terminum coram Judicio Praesenti statuant sistant

Executa est per me Nicolaum Gorzanowski Notarium Publicum Regium Posnaniensem Actorum Praesentium Commissarium Delegatum Testes infrascriptos Reverendum Dominum Stephanum alias Nanko de Rokitno Canonicum Posnaniensem Testem Primum Reverendum Dominum Joannem Plebanum Ecclesiae Parochialis Sancti Stanislai Episcopi et Martyris Oppidi Szrzedzensis Testem Secundum Reverendum Dominum Joannem Plebanum Ecclesiae Parochialis Sancti Nicolai Oppidi Kosten Testem Tertium Reverendum Dominum Joannem Plebanum Ecclesiae Parochialis Sancti Georgii Oppidi Grodzisk Testem Quartum Reverendum Dominum Joannem Plebanum Ecclesiae Parochialis Sancti Nicolai Oppidi Rogasen Testem Quintum Reverendum Dominum Joannem Plebanum Ecclesiae Parochialis Sancti Stanislai Episcopi et Martyris Oppidi Szrzedzensis Testem Sextum Reverendum Dominum Joannem Plebanum Ecclesiae Parochialis Sancti Nicolai Oppidi Kosten Testem Septimum Reverendum Dominum Joannem Plebanum Ecclesiae Parochialis Sancti Georgii Oppidi Grodzisk Testem Octavum Reverendum Dominum Joannem Plebanum Ecclesiae Parochialis Sancti Nicolai Oppidi Rogasen Testem Nonum Reverendum Dominum Joannem Plebanum Ecclesiae Parochialis Sancti Stanislai Episcopi et Martyris Oppidi Szrzedzensis Testem Decimum Reverendum Dominum Joannem Plebanum Ecclesiae Parochialis Sancti Nicolai Oppidi Kosten Testem Undecimum Reverendum Dominum Joannem Plebanum Ecclesiae Parochialis Sancti Georgii Oppidi Grodzisk Testem Duodecimum Reverendum Dominum Joannem Plebanum Ecclesiae Parochialis Sancti Nicolai Oppidi Rogasen Testem Tertiodecimum Reverendum Dominum Joannem Plebanum Ecclesiae Parochialis Sancti Stanislai Episcopi et Martyris Oppidi Szrzedzensis Testem Quartodecimum Reverendum Dominum Joannem Plebanum Ecclesiae Parochialis Sancti Nicolai Oppidi Kosten Testem Quintodecimum Reverendum Dominum Joannem Plebanum Ecclesiae Parochialis Sancti Georgii Oppidi Grodzisk Testem Sextodecimum Reverendum Dominum Joannem Plebanum Ecclesiae Parochialis Sancti Nicolai Oppidi Rogasen Testem Septimodecimum Reverendum Dominum Joannem Plebanum Ecclesiae Parochialis Sancti Stanislai Episcopi et Martyris Oppidi Szrzedzensis Testem Octavodecimum Reverendum Dominum Joannem Plebanum Ecclesiae Parochialis Sancti Nicolai Oppidi Kosten Testem Nonodecimum Reverendum Dominum Joannem Plebanum Ecclesiae Parochialis Sancti Georgii Oppidi Grodzisk Testem Vicesimum Reverendum Dominum Joannem Plebanum Ecclesiae Parochialis Sancti Nicolai Oppidi Rogasen Testem Vicesimum Primum Reverendum Dominum Joannem Plebanum Ecclesiae Parochialis Sancti Stanislai Episcopi et Martyris Oppidi Szrzedzensis Testem Vicesimum Secundum Reverendum Dominum Joannem Plebanum Ecclesiae Parochialis Sancti Nicolai Oppidi Kosten Testem Vicesimum Tertium Reverendum Dominum Joannem Plebanum Ecclesiae Parochialis Sancti Georgii Oppidi Grodzisk Testem Vicesimum Quartum Reverendum Dominum Joannem Plebanum Ecclesiae Parochialis Sancti Nicolai Oppidi Rogasen Testem Vicesimum Quintum Reverendum Dominum Joannem Plebanum Ecclesiae Parochialis Sancti Stanislai Episcopi et Martyris Oppidi Szrzedzensis Testem Vicesimum Sextum Reverendum Dominum Joannem Plebanum Ecclesiae Parochialis Sancti Nicolai Oppidi Kosten Testem Vicesimum Septimum Reverendum Dominum Joannem Plebanum Ecclesiae Parochialis Sancti Georgii Oppidi Grodzisk Testem Vicesimum Octavum Reverendum Dominum Joannem Plebanum Ecclesiae Parochialis Sancti Nicolai Oppidi Rogasen Testem Vicesimum Nonum Reverendum Dominum Joannem Plebanum Ecclesiae Parochialis Sancti Stanislai Episcopi et Martyris Oppidi Szrzedzensis Testem Tricesimum Reverendum Dominum Joannem Plebanum Ecclesiae Parochialis Sancti Nicolai Oppidi Kosten Testem Tricesimum Primum Reverendum Dominum Joannem Plebanum Ecclesiae Parochialis Sancti Georgii Oppidi Grodzisk Testem Tricesimum Secundum Reverendum Dominum Joannem Plebanum Ecclesiae Parochialis Sancti Nicolai Oppidi Rogasen Testem Tricesimum Tertium Reverendum Dominum Joannem Plebanum Ecclesiae Parochialis Sancti Stanislai Episcopi et Martyris Oppidi Szrzedzensis Testem Tricesimum Quartum Reverendum Dominum Joannem Plebanum Ecclesiae Parochialis Sancti Nicolai Oppidi Kosten Testem Tricesimum Quintum Reverendum Dominum Joannem Plebanum Ecclesiae Parochialis Sancti Georgii Oppidi Grodzisk Testem Tricesimum Sextum Reverendum Dominum Joannem Plebanum Ecclesiae Parochialis Sancti Nicolai Oppidi Rogasen Testem Tricesimum Septimum Reverendum Dominum Joannem Plebanum Ecclesiae Parochialis Sancti Stanislai Episcopi et Martyris Oppidi Szrzedzensis Testem Tricesimum Octavum Reverendum Dominum Joannem Plebanum Ecclesiae Parochialis Sancti Nicolai Oppidi Kosten Testem Tricesimum Nonum Reverendum Dominum Joannem Plebanum Ecclesiae Parochialis Sancti Georgii Oppidi Grodzisk Testem Quadragesimum Reverendum Dominum Joannem Plebanum Ecclesiae Parochialis Sancti Nicolai Oppidi Rogasen Testem Quadragesimum Primum Reverendum Dominum Joannem Plebanum Ecclesiae Parochialis Sancti Stanislai Episcopi et Martyris Oppidi Szrzedzensis Testem Quadragesimum Secundum Reverendum Dominum Joannem Plebanum Ecclesiae Parochialis Sancti Nicolai Oppidi Kosten Testem Quadragesimum Tertium Reverendum Dominum Joannem Plebanum Ecclesiae Parochialis Sancti Georgii Oppidi Grodzisk Testem Quadragesimum Quartum Reverendum Dominum Joannem Plebanum Ecclesiae Parochialis Sancti Nicolai Oppidi Rogasen Testem Quadragesimum Quintum Reverendum Dominum Joannem Plebanum Ecclesiae Parochialis Sancti Stanislai Episcopi et Martyris Oppidi Szrzedzensis Testem Quadragesimum Sextum Reverendum Dominum Joannem Plebanum Ecclesiae Parochialis Sancti Nicolai Oppidi Kosten Testem Quadragesimum Septimum Reverendum Dominum Joannem Plebanum Ecclesiae Parochialis Sancti Georgii Oppidi Grodzisk Testem Quadragesimum Octavum Reverendum Dominum Joannem Plebanum Ecclesiae Parochialis Sancti Nicolai Oppidi Rogasen Testem Quadragesimum Nonum Reverendum Dominum Joannem Plebanum Ecclesiae Parochialis Sancti Stanislai Episcopi et Martyris Oppidi Szrzedzensis Testem Quinquagesimum Reverendum Dominum Joannem Plebanum Ecclesiae Parochialis Sancti Nicolai Oppidi Kosten Testem Quinquagesimum Primum Reverendum Dominum Joannem Plebanum Ecclesiae Parochialis Sancti Georgii Oppidi Grodzisk Testem Quinquagesimum Secundum Reverendum Dominum Joannem Plebanum Ecclesiae Parochialis Sancti Nicolai Oppidi Rogasen Testem Quinquagesimum Tertium Reverendum Dominum Joannem Plebanum Ecclesiae Parochialis Sancti Stanislai Episcopi et Martyris Oppidi Szrzedzensis Testem Quinquagesimum Quartum Reverendum Dominum Joannem Plebanum Ecclesiae Parochialis Sancti Nicolai Oppidi Kosten Testem Quinquagesimum Quintum Reverendum Dominum Joannem Plebanum Ecclesiae Parochialis Sancti Georgii Oppidi Grodzisk Testem Quinquagesimum Sextum Reverendum Dominum Joannem Plebanum Ecclesiae Parochialis Sancti Nicolai Oppidi Rogasen Testem Quinquagesimum Septimum Reverendum Dominum Joannem Plebanum Ecclesiae Parochialis Sancti Stanislai Episcopi et Martyris Oppidi Szrzedzensis Testem Quinquagesimum Octavum Reverendum Dominum Joannem Plebanum Ecclesiae Parochialis Sancti Nicolai Oppidi Kosten Testem Quinquagesimum Nonum Reverendum Dominum Joannem Plebanum Ecclesiae Parochialis Sancti Georgii Oppidi Grodzisk Testem Sexagesimum Reverendum Dominum Joannem Plebanum Ecclesiae Parochialis Sancti Nicolai Oppidi Rogasen Testem Sexagesimum Primum Reverendum Dominum Joannem Plebanum Ecclesiae Parochialis Sancti Stanislai Episcopi et Martyris Oppidi Szrzedzensis Testem Sexagesimum Secundum Reverendum Dominum Joannem Plebanum Ecclesiae Parochialis Sancti Nicolai Oppidi Kosten Testem Sexagesimum Tertium Reverendum Dominum Joannem Plebanum Ecclesiae Parochialis Sancti Georgii Oppidi Grodzisk Testem Sexagesimum Quartum Reverendum Dominum Joannem Plebanum Ecclesiae Parochialis Sancti Nicolai Oppidi Rogasen Testem Sexagesimum Quintum Reverendum Dominum Joannem Plebanum Ecclesiae Parochialis Sancti Stanislai Episcopi et Martyris Oppidi Szrzedzensis Testem Sexagesimum Sextum Reverendum Dominum Joannem Plebanum Ecclesiae Parochialis Sancti Nicolai Oppidi Kosten Testem Sexagesimum Septimum Reverendum Dominum Joannem Plebanum Ecclesiae Parochialis Sancti Georgii Oppidi Grodzisk Testem Sexagesimum Octavum Reverendum Dominum Joannem Plebanum Ecclesiae Parochialis Sancti Nicolai Oppidi Rogasen Testem Sexagesimum Nonum Reverendum Dominum Joannem Plebanum Ecclesiae Parochialis Sancti Stanislai Episcopi et Martyris Oppidi Szrzedzensis Testem Septuagesimum Reverendum Dominum Joannem Plebanum Ecclesiae Parochialis Sancti Nicolai Oppidi Kosten Testem Septuagesimum Primum Reverendum Dominum Joannem Plebanum Ecclesiae Parochialis Sancti Georgii Oppidi Grodzisk Testem Septuagesimum Secundum Reverendum Dominum Joannem Plebanum Ecclesiae Parochialis Sancti Nicolai Oppidi Rogasen Testem Septuagesimum Tertium Reverendum Dominum Joannem Plebanum Ecclesiae Parochialis Sancti Stanislai Episcopi et Martyris Oppidi Szrzedzensis Testem Septuagesimum Quartum Reverendum Dominum Joannem Plebanum Ecclesiae Parochialis Sancti Nicolai Oppidi Kosten Testem Septuagesimum Quintum Reverendum Dominum Joannem Plebanum Ecclesiae Parochialis Sancti Georgii Oppidi Grodzisk Testem Septuagesimum Sextum Reverendum Dominum Joannem Plebanum Ecclesiae Parochialis Sancti Nicolai Oppidi Rogasen Testem Septuagesimum Septimum Reverendum Dominum Joannem Plebanum Ecclesiae Parochialis Sancti Stanislai Episcopi et Martyris Oppidi Szrzedzensis Testem Septuagesimum Octavum Reverendum Dominum Joannem Plebanum Ecclesiae Parochialis Sancti Nicolai Oppidi Kosten Testem Septuagesimum Nonum Reverendum Dominum Joannem Plebanum Ecclesiae Parochialis Sancti Georgii Oppidi Grodzisk Testem Octogesimum Reverendum Dominum Joannem Plebanum Ecclesiae Parochialis Sancti Nicolai Oppidi Rogasen Testem Octogesimum Primum Reverendum Dominum Joannem Plebanum Ecclesiae Parochialis Sancti Stanislai Episcopi et Martyris Oppidi Szrzedzensis Testem Octogesimum Secundum Reverendum Dominum Joannem Plebanum Ecclesiae Parochialis Sancti Nicolai Oppidi Kosten Testem Octogesimum Tertium Reverendum Dominum Joannem Plebanum Ecclesiae Parochialis Sancti Georgii Oppidi Grodzisk Testem Octogesimum Quartum Reverendum Dominum Joannem Plebanum Ecclesiae Parochialis Sancti Nicolai Oppidi Rogasen Testem Octogesimum Quintum Reverendum Dominum Joannem Plebanum Ecclesiae Parochialis Sancti Stanislai Episcopi et Martyris Oppidi Szrzedzensis Testem Octogesimum Sextum Reverendum Dominum Joannem Plebanum Ecclesiae Parochialis Sancti Nicolai Oppidi Kosten Testem Octogesimum Septimum Reverendum Dominum Joannem Plebanum Ecclesiae Parochialis Sancti Georgii Oppidi Grodzisk Testem Octogesimum Octavum Reverendum Dominum Joannem Plebanum Ecclesiae Parochialis Sancti Nicolai Oppidi Rogasen Testem Octogesimum Nonum Reverendum Dominum Joannem Plebanum Ecclesiae Parochialis Sancti Stanislai Episcopi et Martyris Oppidi Szrzedzensis Testem Nonagesimum Reverendum Dominum Joannem Plebanum Ecclesiae Parochialis Sancti Nicolai Oppidi Kosten Testem Nonagesimum Primum Reverendum Dominum Joannem Plebanum Ecclesiae Parochialis Sancti Georgii Oppidi Grodzisk Testem Nonagesimum Secundum Reverendum Dominum Joannem Plebanum Ecclesiae Parochialis Sancti Nicolai Oppidi Rogasen Testem Nonagesimum Tertium Reverendum Dominum Joannem Plebanum Ecclesiae Parochialis Sancti Stanislai Episcopi et Martyris Oppidi Szrzedzensis Testem Nonagesimum Quartum Reverendum Dominum Joannem Plebanum Ecclesiae Parochialis Sancti Nicolai Oppidi Kosten Testem Nonagesimum Quintum Reverendum Dominum Joannem Plebanum Ecclesiae Parochialis Sancti Georgii Oppidi Grodzisk Testem Nonagesimum Sextum Reverendum Dominum Joannem Plebanum Ecclesiae Parochialis Sancti Nicolai Oppidi Rogasen Testem Nonagesimum Septimum Reverendum Dominum Joannem Plebanum Ecclesiae Parochialis Sancti Stanislai Episcopi et Martyris Oppidi Szrzedzensis Testem Nonagesimum Octavum Reverendum Dominum Joannem Plebanum Ecclesiae Parochialis Sancti Nicolai Oppidi Kosten Testem Nonagesimum Nonum Reverendum Dominum Joannem Plebanum Ecclesiae Parochialis Sancti Georgii Oppidi Grodzisk Testem Centesimum Reverendum Dominum Joannem Plebanum Ecclesiae Parochialis Sancti Nicolai Oppidi Rogasen Testem Centesimum Primum Reverendum Dominum Joannem Plebanum Ecclesiae Parochialis Sancti Stanislai Episcopi et Martyris Oppidi Szrzedzensis Testem Centesimum Secundum Reverendum Dominum Joannem Plebanum Ecclesiae Parochialis Sancti Nicolai Oppidi Kosten Testem Centesimum Tertium Reverendum Dominum Joannem Plebanum Ecclesiae Parochialis Sancti Georgii Oppidi Grodzisk Testem Centesimum Quartum Reverendum Dominum Joannem Plebanum Ecclesiae Parochialis Sancti Nicolai Oppidi Rogasen Testem Centesimum Quintum Reverendum Dominum Joannem Plebanum Ecclesiae Parochialis Sancti Stanislai Episcopi et Martyris Oppidi Szrzedzensis Testem Centesimum Sextum Reverendum Dominum Joannem Plebanum Ecclesiae Parochialis Sancti Nicolai Oppidi Kosten Testem Centesimum Septimum Reverendum Dominum Joannem Plebanum Ecclesiae Parochialis Sancti Georgii Oppidi Grodzisk Testem Centesimum Octavum Reverendum Dominum Joannem Plebanum Ecclesiae Parochialis Sancti Nicolai Oppidi Rogasen Testem Centesimum Nonum Reverendum Dominum Joannem Plebanum Ecclesiae Parochialis Sancti Stanislai Episcopi et Martyris Oppidi Szrzedzensis Testem Centesimum Primum Reverendum Dominum Joannem Plebanum Ecclesiae Parochialis Sancti Nicolai Oppidi Kosten Testem Centesimum Secundum Reverendum Dominum Joannem Plebanum Ecclesiae Parochialis Sancti Georgii Oppidi Grodzisk Testem Centesimum Tertium Reverendum Dominum Joannem Plebanum Ecclesiae Parochialis Sancti Nicolai Oppidi Rogasen Testem Centesimum Quartum Reverendum Dominum Joannem Plebanum Ecclesiae Parochialis Sancti Stanislai Episcopi et Martyris Oppidi Szrzedzensis Testem Centesimum Quintum Reverendum Dominum Joannem Plebanum Ecclesiae Parochialis Sancti Nicolai Oppidi Kosten Testem Centesimum Sextum Reverendum Dominum Joannem Plebanum Ecclesiae Parochialis Sancti Georgii Oppidi Grodzisk Testem Centesimum Septimum Reverendum Dominum Joannem Plebanum Ecclesiae Parochialis Sancti Nicolai Oppidi Rogasen Testem Centesimum Octavum Reverendum Dominum Joannem Plebanum Ecclesiae Parochialis Sancti Stanislai Episcopi et Martyris Oppidi Szrzedzensis Testem Centesimum Nonum Reverendum Dominum Joannem Plebanum Ecclesiae Parochialis Sancti Nicolai Oppidi Kosten Testem Centesimum Primum Reverendum Dominum Joannem Plebanum Ecclesiae Parochialis Sancti Georgii Oppidi Grodzisk Testem Centesimum Secundum Reverendum Dominum Joannem Plebanum Ecclesiae Parochialis Sancti Nicolai Oppidi Rogasen Testem Centesimum Tertium Reverendum Dominum Joannem Plebanum Ecclesiae Parochialis Sancti Stanislai Episcopi et Martyris Oppidi Szrzedzensis Testem Centesimum Quartum Reverendum Dominum Joannem Plebanum Ecclesiae Parochialis Sancti Nicolai Oppidi Kosten Testem Centesimum Quintum Reverendum Dominum Joannem Plebanum Ecclesiae Parochialis Sancti Georgii Oppidi Grodzisk Testem Centesimum Sextum Reverendum Dominum Joannem Plebanum Ecclesiae Parochialis Sancti Nicolai Oppidi Rogasen Testem Centesimum Septimum Reverendum Dominum Joannem Plebanum Ecclesiae Parochialis Sancti Stanislai Episcopi et Martyris Oppidi Szrzedzensis Testem Centesimum Octavum Reverendum Dominum Joannem Plebanum Ecclesiae Parochialis Sancti Nicolai Oppidi Kosten Testem Centesimum Nonum Reverendum Dominum Joannem Plebanum Ecclesiae Parochialis Sancti Georgii Oppidi Grodzisk Testem Centesimum Primum Reverendum Dominum Joannem Plebanum Ecclesiae Parochialis Sancti Nicolai Oppidi Rogasen Testem Centesimum Secundum Reverendum Dominum Joannem Plebanum Ecclesiae Parochialis Sancti Stanislai Episcopi et Martyris Oppidi Szrzedzensis Testem Centesimum Tertium Reverendum Dominum Joannem Plebanum Ecclesiae Parochialis Sancti Nicolai Oppidi Kosten Testem Centesimum Quartum Reverendum Dominum Joannem Plebanum Ecclesiae Parochialis Sancti Georgii Oppidi Grodzisk Testem Centesimum Quintum Reverendum Dominum Joannem Plebanum Ecclesiae Parochialis Sancti Nicolai Oppidi Rogasen Testem Centesimum Sextum Reverendum Dominum Joannem Plebanum Ecclesiae Parochialis Sancti Stanislai Episcopi et Martyris Oppidi Szrzedzensis Testem Centesimum Septimum Reverendum Dominum Joannem Plebanum Ecclesiae Parochialis Sancti Nicolai Oppidi Kosten Testem Centesimum Octavum Reverendum Dominum Joannem Plebanum Ecclesiae Parochialis Sancti Georgii Oppidi Grodzisk Testem Centesimum Non

1086

Infirmitas Dialyn Thiele

In causa et ordine iudicij ania mihi quaestionis inter Dnum Petrum Dialynski Palatinum Belzensem Relatorem pro Dnabus Dorothea Imbersacha Palatissam uxore quondam olim Martini Thiele sonte Vidua ex una Dnabus Dialynskis Procuratore Lucella filium dotes pro una et Dnis Stephano Bystrzonowna Palatissam uxore Dni Petri Dialynski sonte Vidua filie Dni Joannis ex Pomyzianem Dialyn Thiele filios et pro se Minorennes filios cum Actorem de uno et contra Dnum Joannem Dialynski Reum filium Dni Petri Dialynski ex altera parte absentem sub dato. Cum illi mi contrarium in iuris publici et equitatis quod minime Dno Judici videtur non sit appropriare Causa dent procedendo Nec Dnas eximendo emergentes videndo pro uenerunt ad multiplices actiones requisitiones et Suis simo Milis et Pilinal stum dispositiones, merito petita Decreta Tribunalitia et quod in una Dno Bona Hoeimy et Mysliborzyce Spectantia dictum hereditaria post olim Dni Petri Dialynski castellanum Dobrynen circa ius existendi ad actorem pertinentia videre et excludere prout de facto non vid dicunt nec ad multiplicem actum requisitionem et expostulationem videri nolunt imo tenere reuisant Vendicando. Alias citatione de ipsa de Comissis latione ni dicendo rationem nia pendi et quoniam ex parte Dnus ipse actoris absentia quia et Valentinum Kleniewski citata et edu cum hoc Tribunali coram Dno Judice et eadem cum pro et contra reuentis et causam contra versus hinc inde coram se inducti exquisitis et allegationes cetus et comparitis partis sibi videtur et omnia sub Dni dicti ex concessis pro iudicium hinc dilationem usque citatis sunt et Dnus Dialynski reus donec per eumdem medio corporali iuramento auctor et servare iuris communis cui reposita est ejusmitas comprobez cum deinceps meo pretio saluum habeat ad tale illius effectu suspendit suspensam esse declarat idq ad sequentes Dnos Carnificem Locum terminos quibus et proximius a hinc inde fatis Locatis celebrandi et termino patibuli eis dem citatis idoneitatis in uno consequato comparendi peremptorios. Hinc nicontinepti coram eodem Judicio personaliter comparens ex his Dnis Actoris Honestus Josephus Nesidi de Floczow reus de citatione literali dicit pro termino pertinus comiendi est cum fide ad bona Villa Hoymowo tenta secunda post Dnicam Palmarum quadragesimalem proxime Dnum decursa expectatae et publicatae, ultimis est de quo judicium ideo Dnis Actoris Dnus Relatorem.

1087

Inter SS. Grabia et Zmiewski eductum

In termino hodierno ex dilatione anteriore Inquisitionis infra
scriptae parti utriusque per Judicium praesens data et concessa sunt
ad sequentes Querelarum Castrensis Capitanei Plocensis terminos
ut pote modernos cum termino ibidem contenti legitimae
conservatione facta et hoc in causa et actione Judicia-
ria infrascripta inter Instigatorem Judicii Officii praesentis eiusque
Delatorem Generosum Thomam Grabia Actorem ab una et
Nobilem Sebastianum Zmiewski parte ab altera citatum
ideo Juris ipse formato quodam ratione infrascripti
ausus e Judicioso conceptu sub tempus felicis ele-
ctionis serenissimi Regis nunc regnantis equum coloris
Czyszawy apud eunque Actorem genitum in Bonis Gutkowo
et per Actorem Generoso Andreae Grabia ad Bona Nagor-
ski per eunque vero Generosum Andream Grabia Generoso Joanni
Sokolnicki per Generosum Joannem Sokolnicki itidem Generoso
Paulo Sokolnicki et per praefatum Generosum Paulum Sokolnicki
Nobili Adamo Goscinski denique per eunque Nobilem Goszczyn-
ski Generoso Matthiae Karwowski tandem per eunque
Generosum Karwowski Generoso Zigismundo Rostkowski et per
Generosum Rostkowski Generoso Rosciszewski venditum per
vero sub tempus eiusque Electionis in Castris sub ka-
zum asserendo suum esse proprium et acceptum
sibique iniuste applicatum et usurpatum ac officioso
arresto ex parte eiusque Generosi Rosciszewski praeventum
quando quidem intuitu eiusque equi venditores et em-
ptores impetiuntur unusque alteri summam restituere
tenetur equum praefatum uti ultimo consumenti equum
eunque restituunt aut summam reponat citatus
itaque ad videndum et audiendum ipsum ad restitutio-
nem summae aut extraditionem equi per illum nullatenus
tantum modo pertinaliter accepti per sententiam Judicii

officij praesentis stringi et id quod Iuris exequi praesentibus alias Delatione eaque anteriore in diem hodiernam Inquisitionis incidens et proveniens Status Actoris coram Iudicio Officij praesentis ipse comparens petiit sibi vigore anterioris Dilationis Inquisitionis eductionem eiusque in instanti decerni Mlemque quemvis Rnum Inalem ad Rothizandum se super incorruptos testes addi et deputari et Iudicium praesens Iuri communi affectationique eiusque partis Actoreae ut licite annuendo eique Mlem Rnum Inalem Honestum Josephum Jeresichi de Plocko Iudicialem ad pronuntiandam Iuramenti rothan addidit et deputavit Cui quidem Actor Rothizante eoque Mli Iuramentum corporale ad Imaginem Crucifixi Dni observata illius debita solennitate in facie Iudicij Officij praesentis fecit et praestitit ~~Iurar~~ in eam Iuramenti rothan Quia testes sui ad hanc Inquisitionem inducendi non sunt corrupti nec appretiati nec informati Deo et Sancta Jesu Christi Passione ita ipsum adiuvante post quod praestitum modo praemisso Iuramentum testes suos ad plubenda testimonia seorsive induxit quorum testimonia in occluso rothulo habentur et eique Actori in occluso rothulo sunt extradita de quibus extraditis et ad se receptis Officium praesens quietavit quietatque praesens pro interesse vero Citati Nlis Zmiewski ad Iuridicam Nlis Pauli Czachowski repositionem dedit et concessit hoc id Iudicium Delationem Infirmitatis per ipsum iuxta praescriptum Iuris communis medio corporali Iuramento comprobandae idque ad sequentes Querelarum Castrensium Sapientiae Plocensis Terminos prius et proximius ab hinc in Castro Plocensi celebrandis Termino Partibus eisque utris ibidem totali in vigore conservato comparendi peremptorio

In terno hodierno ex Dilatione anteriore super educendam Inquisi-
tionem partibus infrascriptis Usque idque ad sequentes Quereretur Castren
Plocen terminos utpote modernos cum termini ibidem contenti lettima conser-
vatione facit et per Judicium presens data et concessa et hoc in causa et actione
Judiciaria infrascripta inter Instigatorem Judicij Officij presentis eiusque Deli-
tores Gsum Joannem Pininski atque Laboriosos Jacobum Gluch et Pau-
lum eiusque Consortem Conjuges atque Agatham ancillam de villa Kar-
sy subditos actores ab una et Gnosos Andream Karski de Karsy et
Mariannam Rumocka invicem Conjuges Principales tum Glinoiecki
eorundem Principalium amicum tum Petrum Boskowski Franciscum
Koziebrodzki ad exequendam injurias personas conductus Nec non
Laboriosos Franciscum et Joannem Ciarkow predictorum Gnoso-
rum Karskich subditos Comprincipales et quidem maritatos
cum maritis subditos cum Dnorum authoritate et assistentia secundo
post obtentum super ipsos poenam Contumaciae parte ab altera
ideo citatos Quia ipsi praecipue vero Gnosi Karscy non
contenti anterioribus damnis injurijs eidem Dno actori
illatis Nunc easdem renovando et continuando in Gnervatio-
nem fortunae actoris inhiando primo tres porcos quemque
valoris viginti florenorum aestimando predictus Gsus Karski
formata gradata Invidia ex bombarda interfecit eoque tempore
Consortem prefati Laboriosi Pauli Cmethonis in horto pho-
rio preventam animo deliberato vibrata framea concussit
et vulneravit post cuius subditam concussionem in boves acto-
ris Domini incidit accensusque ira evibrata framea boves
consecuit Deinde sub tempus messis anni presentis subdi-
tos actoris varijs persecutionibus diffidationibus et minis
aggravando unum subditum videlicet Joannem ex bonis Kar-
sy ab uxore et pueris fugavit Eidemque ex bombarda tra-
iecit Nec non eundem Laboriosum Gluch ad gazam eius pro-
priam cum Gnoso Glinoiecki atque Nli Koskowski tum et sub-
ditis duobus Francisco et Joanne ex Instinctu Inculpatus
Gnosus Karska superveniendo concussit et verberavit ac con-
cusserunt et convulnerarunt vulnera in obductione speci-
ficatis ~~[illegible]~~ intulerunt porcum occiderunt eidem
tritici sexagenam unam in via violenter eidem Gsi Karscy
acceperunt una cum Curru et non restituerunt Nec his
contenti violentijs etenim easdem in dies et horas adaugendo

ab ijsdem non separando Quin imo in ulteriores contemptu
autoris Dñi faciendo filiū eiusd nūc Dñm minorennē
pupillū vitra opes in campis existen[tem] spolijs Scotiebro-
dalis in Judicia perfecutis ipſ Leandendo eadē fuchia genes
faiem eius quo tempore Laban Agatham talia disputa-
den ipſam eode flagro flagellavit et verberavit hacte
dicti Gnosi Duncy principales factiū oppressionis
contemptum et in ejus suppressionē Borhonsdiego et
Scotiebrodsdiego personas impossessionatas circa fosser
tres mensis indifferenter vitā autoris detinuit et conser-
vavit Qui Scotiebrodsdi et Borhonsdi Rubronis comu
annuendo invitam Dñi autoris inexpanter diffidavit oppres-
siones in explicabiles et contemptus inferebant Qui defa-
cta die Lydō ide autor Dñus Carras diligine hyemali
collecta infra letos et campis ad holodia sua spe diversorū
in campis sibi dueret Qtunc ijdē Borhonsdi et Scotiebro-
dsdi in eode diverticulo insidias struxerant ~~excedendi~~ dicē
tes sibientes Gnum autorem inspectatum suum senis
conspectu Cento passu in egro steū per caput bra-
chia et manus summo impetu arripuerunt arre-
ptum vero in hanc et illam partem in egro ut insidie-
bat traxerunt deinde ide Borhonsdi ad framea spe
propinquiens Scotiebrodsdi vero et bombarda Lambati et
Jacobi minere attentavit tantū modo Qfatus Borhonsdi
vibrata framea conspexit bombardam autoris vi celeri
ocupit eandem nō reddidit imo eandē bombardā Dñi
hartshew contulit quo Gnosa Dñi ex mandato et infor-
matione ac Gnum hartshew exp[re]sserunt ijdē Scotiebrodsdi
et Borhonsdi verbis ignominiosis dispiciuis autorem grotune
oppresserunt et abstulerunt segregati quo die ab[s]q hoc sa-
cra autoris Dñi Qfati Borhonsdi et Scotiebrodsdi acur-
rendo bombardas indiscrimen vitē eius portarunt eadē
in fugā vite petitas spectantibus Dñis hartshew adactore
in hypocausto existente vite ad fines tras canta inter-
cipiendi ipſ dixerunt quem excusauit illum Dñi hartshew
nō reprobarunt etenim hec formalia maxime hodie pa-
triæ chyrurgi na dysenteriæ et cyrurgie ac manie nec sic
proferendi et tandartant Jungere Mem et Nēs ad Gnōd

Carrick

Karskie Causa imponendi super easdem personas con-
ductas aresti per actorem ordinatos circa eiusdem aresti
impositionem eosdem Mles et Mlem tam Gsi Karscy quam
et praefati Kociebrodzki et Borkowski contemptuarunt
tum evibratis frameis persecuti sunt praefati quoque Bor-
kowski et Kociebrodzki tempore mansionis apud Gnosos
Karskie in frumentis varij generis damni ad quinqua-
ginta florenorum Polonicalium pabulando equos intulerunt praedi-
ctus vero Franciscus Ciarka subditus eorundem Kar-
skich per adinventa media et artes eidem actori Domino
oves in numero viginti clandestine abstulit et
easdem commodo et utilitati suae convertit ad extremum
praefati Gsi Karscy affectante actore ratione per sub-
ditos illatarum violentiarum de eisdem subditis licen-
tiosis Justitiam non administrarunt in majorem aggra-
vationem liberos suos ut actorem Dnum scommatiis
aggrediantur verbis subministrarunt et submini-
strant ac instruunt Qui liberi taliter instructi
assiduo actorem Dnum verbis laesivis infestant ~~taliter~~
~~instructi~~ aliasque injurias et violentias intulerunt
poenasque eo nomine sancitis succubuerunt per quibus de-
cernendum et ut eosdem Laboriosos Ciorkon subditos suos
et supraseros Mles Kociebrodzkiego et Borkowskiego
apud ipsos arestatos ad sumendas de ipsis poenas facino-
ri eorum condignas coram officio statuant vel in defectu
statutionis ipsimet pro illis respondeant praesentibus citatis
alias Dilatione eodem Inquisitionis anteriore de praemissis la-
tiore in diem hodiernam incidente et provenientem praefata pars
actorea coram Judicio officij praesentis plur comparens pe-
tijt sibi vigore anterioris Dilationis inquisitionis educendum
eiusdem instanti decerni Mlemque quemvis Rni Glem
ad rothizandum se super incorruptos testes addi et de-
putari et Judicium praesens Juri communi affectationique eius-
dem partis Actoreae uti licitam annuendo eidem Mlem Rni
Glem Honestum Josephum Kresicki de Plocko Judlem addi-
dit et deputavit quam quidem pars Actorea violt Gsus Joan-
nes Pininski rothizante eodem Mli Juramentum Corpora-
le ad Immaginem Crucifixi Dni observata illius debita

solennitate in talibus Judicij officij partis fuit suo et
aliorum more in Curia Juramenti rethaw Quia testes
fuit ad hanc Inquisitionem Judicandi nisi corrupti nec a testes
fuit ati nec informati Deo et Jesu Christo Salvatore ita
ipso adjuvante post ad petitam Juramentum testes pos
ad probanda testimonia seorsive induxit Quorum
testimonia in oculos rotulo habeatis et eidem parti
actoree in oculos rotulo fuit contradict deposita et tra-
dita et ad se recepto officio Judicis prorogavit quo facto Judex
Interesse vero illorum ad Judicium Rhis Valeriani
& Dunawski comparent partis illius reprobationes dedit
et concepit Judex solue dilationem Infirmitatis Ri
Borkowski & ipso juxta petitum juris communis medio
Corporali Juramento eidem comprobandi ad contra vero illius
cum hanc Judex offert tantisper dare per eundem cui
reposita est infirmitas medio Corporali Juramento
comprobet suspendit suspensamus esse declarat Deg ad
Presentes Heredes partes Nobiles terrico prius et postea
in Nobiles celebrand Termo partibus eisdem Dilig
ibidem totali in vigore conservato comparendi necessa-
rio. Decretum Lectoris Scholaris

Insuper et Actione Judiciaria in praescripta inter Nobilem
Judicij Officij Advocati Cusq Delatorem Ex uno parte Nobilem
Judicij Officij Advocati Cusq Delatorem Ex uno parte Nobilem
uskii tum Rob Filiasterum Nobilem Lectoris Filiis tribus
rum Nobilibus Francisco Lectoris et Thoma Adam
et RR Dominicum Nobilem et etiam Henricum Scriptorem
tum Letum Laurum alq Andream Filios Nobilem alq Laurum
Lectoris Secundo post obtentam Sententiam per quam
quam parte ab altera citata Quod Quia ipse Sententia
endo Legibus et Constitutionibus Regni quod Nobilem in iuris
re ignorat imo dissuadent attamen ipse antepositis ipsum
Legibus Regni et Nobilem honorem in damnatum aggravarunt
verbis Opprobriis in hunc modum tractarunt variis Litibus Personis
multis in Locis invitam diffamarunt et testes interimere
attentarunt Regni omnino eosdem conturbare decla-
runt et hucusq declarant et Telo petis aliquot
iaculati sunt ipsum Nobilem Lectoris diffidarunt
Sylvam Virgultaq ad Supplementa Necessaria excidunt

et

penitus ruinarunt tum et prata in ijsdem Bonis per
spontaneam pecorum secundum Inmissionem et Impulsio
nem ad Triginta Surrus fani Compabularunt Con
culcarunt et in nihilum redegerunt agros seu po
tius metas bonorum Leptowo foararunt et Stores
[illegible] Suriam discedendo verbis Lasiuis Statui
Nobilitari Rocinis tractarunt et tractant Siligi
nis tam hiemalis quam et vernalis ad Trecentos
Subus Assiuales Compabularunt tum et rustium
et Storis Gnosi Casimiri Leptowski in Oppido Podzonow
pacifice sese gerentem hominem Innocentem
Concusserunt Conculnerarunt vulnera Licet non
sunt Specificata Inquisitione tamen probabuntur
ad extremum vaccam Valoris Quadraginta
florenorum Polonorum et Storis Nobilis Christophori Mi
szewski propriam praefati Poloccy Seniuges ad forestam
abegerunt et per aliquot dies detinendo Macerarunt
ac post ducti quadam Iniuria et rancore Vaccam
eandem ad forestam Suam abactam Mactarunt
exindeque et Stores ad Trecentos florenos Polonicales
damnificarunt per quod Contra Leges Regni excesserunt
poenasque exinde emergentes Succubuerunt ad quas
Super ipsis decernendas Citantur alias

Danilo Serpzenski p Ensum Spoeclei

In termino hodierno ad Decreto Tribunali Regi Terricomens
mediante quo Judicium Regni Petitorijante Ensso Stanislao
Sli Actor Equum Equipollentem compardab gales ad actum
Decreti Inquisitionis Evictionalium Lustrum Florenos Decem per
Jus Septimanas celebrandis comparare decreuerat Cum
Termini ibidem Lentati Legitima Sensernatione fruti ad hoc
instanter ad eundem Nicolaum Spoecli Choris Magri Stani
Sli Opalinski Lapsici Auconensis Sacrae Regiae Matis 1094
Cathmagistri Sentmistrum ac alios Actores in processum
Causae Intrantes Ensso Stanislao Serpzenski alias
Inscriptu Causae expresse Citatos vahere ipse Famuli Ensi
Spoecli Spoecle et Stanis Sinensibus et eidem equi
cum Equipeo par Solopetorum Framea pecunia panis
duodecem Florenos Denos uiolenter occeptos et sibi appro
priationis processu Causae ac Decreto Tribunali Sui de ejus
eius Decretorie in Judicijs Ordinarijs Scalibus Tribunal Sui
Feria tertia post Dominicam Septuagesimae proxima et anno
Domini Millesimo Septingentesimo decimo Octauo
Termino ibig hodierno recte et Legitime cum Sensernatione
Inuidens et sciens prafata pars Actrix Feram Judicio
officij Praesidis alterius parare et Feram eundem hodierna
per Literam Judiciorum Regnij ejudiciam Legitime Actorius
memoratum citatum Ensum Stanislaum Serpzenski ad Judicium
officij Dens p Mlem Rei Suidem Honestum Josephum Spoecli
de Nocko Judicialem citib et ulroactiis formam uiolenter Equi
tum accamare procurauit Cui Ensso Stanislaus Serpzen
uolti existens taliter perindem Mlem clamatus et uo
catus non stetit nec comparuit imo Contumax Existit Cui
Contumaciam prafata pars Actrix Feram officio Pris
Sens peculando petitibus Stanislao Serpzenski ci
tato et Termino eib ibus pdram Barbaris speciali decem
ibig intabib fieri Citra Judice exequi et executiui
petitauit et Judicium Sens Civi communi Regni
parti Actrici adhorendo Cui eidem Ensso Stanislao
Serpzenski et bonis eib ibus pdram barbaris petitis
decernit recessit uer Ensum Stanislaum Serpzenski

esse perpetuo Banitum Sententia Sua declaravit ad eandemq
publicandam Bantionis perpetuae poenae Judicium hocce Mlem Dni
Gnalem Supra Scriptum Kresicki de Plocko Judicialem addi
dit et deputavit qui quidem Mlis satisfaciendo Deputa
tioni Suo a Judicio praetenti habitae praefatam Bantionis
perpetuae poenam modo praemisso Sup eodem Gneso Stani
slao Goryszewski et bonis Cis obb obtenp ac eundem
Gnesum Goryszewski esse perpetuo Banitum Juri
communi contrarium et rebellem hostemq Patriae
hic in arce et extra in fonte ac in quatuor partibus
Circuli Civitatis Plocens in frequentia multorum variae
conditionis et Sexus hominum ad Judicia moderna
forumq publicum congregatorum alta Sua voce praeconica
et sonorosa publicavit proclamavit et ad notitiam omni
um protunc Psentium indubiam deduxit de quo hanc
Suam Idem Mlis fecit relatione pt qua publicatam Ban
tionis perpetuae poenam Judiciu ptens causam hanc cum toto
illis effectu ac partibus ipsis pro facienda in permissis iuxta prae
scriptum Juris communis executione ad Magnificum Loci
Capitaneum Cius Officium competens Sub Cuius Juris
dictione Gnesus Stanislaus Goryszewski Citatus cum bonis suis
Sub est vel consistit remisit remittitq Psentibus

Banitus Mficus Capitaneus Cichanoviens pro Gnesa Gqsecki

In Terno hodierno ex Decreto Tribunalitio Regni Petricoviens
mediante quo Judicium illud ab Actu Decreti illis Magnifico
Joanni Zielenski Capitaneo Cichanoviens in proximis
Judicijs Castrens Plocens pt Sex Septimanas celebrandis
evadere Juxta rothanum in eodem Decreto contentam In
iunxerat cum Terno ibidem contenti Legitima conser
vatione facta et hoc in causa et actione Judiciaria
infrascripta pro Gnesob Thomam Parentem et Nicolaum
Filium Cohortis Mfici Stanislai Opalinski Capnei
Novomescens Sacrae Regiae Maiestatis Rothmagistri
Commilitonem et Annam Filiam Virginem Innuptam
Gqsecki atq Nobiles Alexandrum Lgcki Jacobum Ysamien
ski Mathaeum Sokolnicki Eiusdem Gnesi Nicolai Gqse
cki

Sgsecki Filij Actoris Famulos Actores Magnifico Joanni
Pielenski Capitaneo Cichanoviensi et Gnoso Stanislao Gorg
kiewski ratione pro eundem Mficum Capitaneum Nobilis Wolinski
praefectum Rytarorum et Dragonorum in processu Causae
Specificatorum et expressorum Statutionis pro Statuendo vero
hospitij Gnosi Sgsecki Commilitonis Sup. invasionis famuli
convulnerationis Oppressionis rerum plurimarum receptio
nis processu Causae ac Decreto eodem Tribunalitio Regni
Petricoviensi de Actu eius Petricoviae in Judicijs Ordinarijs
Gnalibus Tribunalis Regni Feria Tertia post Dominicam Septua
gesimae proxima Anno Domini Millesimo Septingentesimo
debitis Latioribus In Termino itaque hodierno vigore praefati
Decreti Regni Petricoviensis eiusque Conservationis Legitime
Incidens praefata pars Actorea Coram Judicio Officij
Praesens pltr Comparens et Terminum Eundem hodier
num pro totam Judiciorum Praesentium audientiam Legitime
attentans Memoratum Citatum Mficum Capreum Cichano
viensem ad Judicia Officij Praesentis pro Mlem Rni Gnalem Ho
nestum Josephum Kresicki de Plocko Judicialem tribus
et ultra Juris formam vicibus quatuor acclamare pro
curavit Cui Mficus Capreus existens taliter per
eundem Mlem Clamatus et vocatus non stetit nec compa
ruit Immo Contumax exstitit Cuius Contumaciam praefa
ta pars Actorea Coram Officio Praesens accusando petijt
Sup. eodem Mfico Capitaneo Citato et bonis eius obus pae
nam Bantionis perpetuae decerni aliaque in talibus fieri solita
Juridice exequi et Sententiari postulavit et Judicium
Praesens Juri Communi Instigationique partis Actoreae in hae
rendo Sup. eodem Mfico Capitaneo et bonis eius obus pae
nam Bantionis perpetuae decrevit ac ipsum met Mficum
Capitaneum esse perpetuo banitum Sententia Sua declaravit
ad eandemque publicandam bantionis perpetuae poenam Judicio
hocce Mlem Rni Gnalem Supra Scriptum Kresicki de Plocko
Judicialem addidit et deputavit Cui quidem Mlis Satisfacien
do deputationi Suae a Judicio Praesen habitae praefatam
Bantionis perpetuae poenam Modo praemisso Super eodem

Magnifico Capitaneo et Senatoribus eius Obus obtens ac eun
dem Magnificum Capitaneum esse perpetuo Banitum Juri
Communi contrarium et rebellem hic in arce et extra
in ponte ac in quatuor partibus circuli Civitatis Plocens
in frequentia multorum variae conditionis et sexus
hominum ad Judicia Moderna forumque publicum
Congregatorum alta sua voce preconice et sonorosa
publicavit proclamavit et ad Notitiam omnium
protunc Presentium in dubiam deduxit de quo hanc
suam Idem Mlis fecit relationem Postquam publi
catam bannitionis perpetuae poenam Judicium Praesens
Causam hanc Occumtito illius effectu ac partibus
ipsis pro facienda in praemissis iuxta praescriptum
Juris Communis executione ad Magnificum Loci
Capitaneum eiusque Officium competens sub cuius
Jurisdictione praefatus Mficus Citatus cum bonis suis
sub est vel consistit remisit remittitque Praesentibus

Lucrum Ulterioris Executionis Bogdany Unierzyk

Juxta Relationem Executionis infrascriptam in bonis inferius nominatis officiose
per Gnosum Burgrabium peractam manuq ipsius propria subscriptam et ad acti-
candum porrectam cuius tenor sequitur eiusmodi Actum in Villa Unierzyk
Ecclesiastica ante portam occlusam Curiae Gnosi Joannis Unierzyski
Judicis Castrensis Ciechanoviensis Citti Jurevicti haereditaria Sabba-
tho ante festum Sancti Thomae Apostoli proximo Anno Dni
Millesimo sexcentesimo Nonagesimo Nono Coram Gnoso Adamo
Sekowski Burgrabio Castrensi Plocensi Ptus in praesentia Gnorum
ac Nlium Stephani Kosinski Pauli Bogdanski Stanislai
Szczepkowski Valentini Przezotarski Simonis Glachowski
Stanislai Przeradzki Andreae Wilenski Nec non Mlis Rni Gtis
Providi Andreae Stephanczyk de Villa Tchorz ad actum praesentem
assumpti Qui quidem Gnosus Burgrabius insistens legibus
Rni de peragendo Executionem eo nomine sancitis ad Juridicam
Gnosae Rosaliae Unierzyska Gnosi Pauli Bogdanski Contis
Ultimae actricis et Jurevincen requisitis ad Bona memorata
Unierzyk Jurevictae Executioni praesentem subiecta cum suprascriptis
Nlibus Szczepkowski ac Przezotarski Mlis praedicto vigore
poenae Bannitis perpetuae debiti eius in Castro Plocensi in Ter-
minis Querelli Caesarumq officij Judicijs feria secunda pridie
festi Immaculatae Conceptionis Gloriosissimae Virginis Mariae
ex anteriore Limitatione incidens Anno Dni Millesimo
sexcentesimo Nonagesimo Nono et hoc intuitu dotis eandem
actricem de bonis Paternis et Maternis concernens non per-
solutionis sui bonorum Doti corespondens non ex divisionis Pro-
cessu Causae ac poenae Banitionis perpetuae de his latiori conde-
scendit ibidemq condescendens Jurisdictionem suam fundavit et
partes tam Jurevincen quam Jurevictae ad sui comparitionem ac-
clamare fecit Quae partes Actore videlicet Gnosa Bo-
gdanska per Maritum nomine Contis Citta vero Gnosus Unie-
rzyski Judex Castrensis Ciechanoviensis per Nlem Martinum ut se
asseruit Mgczenski famulum qui eandem Executionem nomine Dni
Dni sui Jurevicti Relatione ad cassandum super eadem condemnatio
ac aliasq quasvis condemnationes de actu eius in Castro Plocensi

feria quarta post festum sancte unius Virginis et Martyris
Anno Dñi millesimo trecentesimo nonagesimoquarto
ad Judicia Tribunatus Dñi Petri Covieri inscripti impugnavit
causam ad eadem Judicia Tribunatus Dñi Petri Covieri remitti
affectavit Gnomo vero Burgrabius adhibere legibus Dñi
quod condemnationes ubi sunt obtente ubi etiam capitalis
causa subsequi debetur Juxta causa ratione radicis Dño
ulterius exponunt satisfactione in eisdem causis nulla prorsus
esse teneatur proinde ex his et aliis rationibus in Terno
adveniens inferri causam petens quod judicatum permissorum
Ulterius ad portum de mandari Presentione recipiam partes
judicium in ferre videtur versus ad officium Castri
Florent Terno vidit Lucretius
prius et postius de actu per
acta Presentionis in Castro Florent celebrari remisit et
Terno partibus memoratis Missi in Sedem Judicij posuit
assignavit et conservavit Comparendi Peremptorium
Adamus Thomasii Burgrabius Castri Petri Florent
manu propria. In Terno itaq hodierno Vigore Inserti
Remissionis Conservationis ipsius Terni in diem hodiernum
incidens et veniens Data Actum Curia Judicis officii
Petri Comparens et terna curiae hora per totum
audientiae Judicium pro Comune attentatas memoratur
citatum ad Judicium Dñi Marchesini Dñi Glen Montanus
Josephum Cretichi de Rocha Judicem tribus et ultra ju-
ris formam vicibus gratiose clamatus et vocatus ut tamen
comparere in Curia Ulterioris Justitiae faciendae Presentium
alias in toto Curiae negotij sui Primi gratis ad mittere
Judicis officij pro Justo ac Rege condemnavit Ulterio-
raq pro Judicium Opens ea in causa fieri et decerni po-
stulavit et Judicium Opens in hac eiusdem Curiae Ulterioris
Presentionis Comune ea in causa obtenta decrevit ac Presentia
decernit Quatenus eandem Presentionem Ulteriorem Pro-
pro Adamus Thomasii Burgrabius Castri Florent
Judex Opens additus de cuius citati Lucretii Remo-
ris vis Juris oppositum etiam Vocatis tenera gra-
gnatione ad attenta literis Salvi Conductus ac Relatio-
ne ad causam inscripti et obstantibus Juriat et Pagat
id pro primis in legibus Dñi cod officia ad executa
Lanuitt

1099

sanitt. Cittas vero Jurevictus Eoq. Executionem Ulteriorem nec
per se nec per suas grasvis subordinatas impugnare audebit
sup. vero anterioris Executionis Impugnatore et ijs quo-
rum nne Impugnatum est petijt memorata pars actorea
modo quo supra comparens pœnam Banitionis perpetuæ decerni
aliaq. in talibus fieri solita Juridice exequi et sententiari
postulavit et Judicium pfcus Juri communi ac Instigatio-
ni partis actoreæ uti licito inhærens sup. eorum Impugna-
tore ac ips. quorum nne impugnatt. est pœnam Banitionis
perpetuæ decrevit ac eundem Impugnatorem esse perpetue
banitum sententia sua declaravit ad eandemq. publicandam
Banionis perpetuæ pœnam Mlem Rni Glem suprasenum
Crezicli addidit et deputavit Qui qdem Mlis satisfa-
ciens deputationi suæ a Judicio pnti habitæ pfatam Ba-
nionis perpetuæ pœnam modo pmisso sup. Impugnatore
obtenta ac eundem Impugnatorem esse perpetue banitum et de
Rno Poloniæ pfcum honore privatt. Juri communi Contra-
rium et rebelle hostemq. patriæ hic in arce et extra in pon-
te ac in quatuor partibus Circuli cittis Plocen. in fre-
quentia multorum variæ conditionis hnum publicavit
proclamavit et ad notitiam omnium protunc pfcum in dubi-
am deduxit de quo hanc suam Idem Mlis fecit Relati-
onem. Postquam publicatam Banionis pœnam Jugi pfcum
causam hanc cum toto illius affectu ac ptis ips. pfacien.
in pmissis sup. eodem Impugnatore et bonis eius
omnibus Juxta pfcnem Juris communis Executione ac
Officium Loci Capitaneum eiusq. officium competens remi-
sit remittitq. pntibus.

EDVCTVM KOSKOWO

In Terno hodierno et Dilatione Anteriore Super Educenda In-
quisitione Partibus ips. infrascriptis utrisq. idq. ad sequens Ivere
larum Castrens. Plocens. Terminos utpote modernos cum Terni ibidem
Contenti Ltma Conservatione facta et pro Judicium pfens data et
Concessa est hoc in Causa et Actione Judiciaria infrascriptæ ins.
Instigatore Judij Officij pfens eiusq. Delatorem Mlem Albertum

1101

Koskowski Actore ab una et MM Andreae Koskowski et
Zophiae Brudnicka in vicem Coniuges et Joannem Koskowski
eorundem Conjugum Koskowskiego filium et quidem maritatt cum Mariti filium
cum parentum authe et assia parte ab altera Citatos pro
poenis sup ipsis succubitis ~~ad~~ pro eo quia ipsis in contrarium
Juris publici et aequitatis poenasq ratione honoris alieni et fa
mae intaminatae praecipue personarum illius detractores oppres-
sores formidando ausi sunt et temere praesumpserunt. Siquidem
eosdem Actores varijs in locis diversis temporibus tam circa Ecclesiam
Parochialem Golesinensem quam in alijs locis in praesentia digna-
rum personarum oppresserunt honorem laeserunt furtum nunquam pro-
bandum tam Actori marito haec saepe numero proferendo formalia
pamiętay z łodzieiu będą zatoby Wołki ryczyć y Barany beczyć
quam Consorti Actrici aliquoties circa Ecclesiam praedictam Go-
lesinensem ubi praedicti Actores et Citati resident his platis forma-
libus nie nierobisz taka a taka tylko chodzisz a kradniesz odbie
rono od ciebie tak wiele rzeczy na Cmientarzu przy kościele
zdeymano z ciebie kontusiki y trzewiki z żuwano obijecerunt
his non contenti verum tempore certo futuro in Termino declarando
suem Actorum propriam Aporcellis et nullis damnis mutilarunt
ob cuius mutilationem porcellos in numero sex exhalari fece-
runt per quod Actoribus damnum causarunt denique securim valo-
ris quatuor propriam Actoris deperditam et per laboriosam Cathari-
nam subditam ipsis inventam praefati Citati ad multiplicem ami-
corum requisitionem restituere nolunt ad extremum lapides in cam-
pis saepe numero ex fundis suis ad fundos Actorum transjici-
unt put de facto praemissa omnia executi sunt poenasq exinde
emergentes succubuerunt pro quibus super ipsis decernens Citans
alias dilatione eadem Inquisitionis anteriore de praemissis la-
tiore in diem hodiernam incidens et proveniens Partibus ipsis utrisque
praefatis ~~Par~~ Actorea

Ducatum Roskowo

1102

In causis et actionibus Judicialibus

In seminduciarum et dilatione anteriore sub Ducali Inquisitionis Parendi Termino ut pote nudiernio cum Termini ibidem contenti tima observatione facta et Judicii more data et concepta et hoc in causis et actionibus Judiciariis in praesentia bimorum mutuo actoratu et reatus combinatis prima quidem Inter Instigatorem Judicii officii more ejusdem ejusq. delatores Mobiles Andream parentem et Joannem filium Roskowskie actores ab una et Nobiles Albertum Koschowski et Hedwigim Kurowska uxores Conjuges tum Matthiae et Lucam Roskowskie filios atq. Mariannam Roskowska filiam et quoq. Maritatt cum maniti filios et filia cum parentis authe et aposita parte ab altera citatos ideo quia ipsi contravenendo Legibus et Constitutionibus Regni nec poenas in ijsdem legibus descriptas metuendo tempore certo in praestatione ejusq. rebus nulla habita occasione mali tantum modo odio vicinitatis ducti viam publicam sibi actori interceperunt ibidemq. eundem verbis lassivis affecerunt interrimere attentarunt et certo certius interremsisent ni fuga salvaret nec his contenti verum et actori parenti furtim nunquam placandum objecerunt offerendo variis coram personis multis in locis ita ut nuper hi actor parens omnio contempta et confusione posuit ejus decoras nec hic finis injuriandi et opprimendi verum et vere quod praty actor a Mti Samuele Kowalczyki emit pretium modo conceptivo existens apud quem stabulo licet multoties amicabiliter requisitus fuerint redderet noluerunt nec volunt imo in majorem contemptum actoris parentis consecuerunt et confectum remisserunt tunquoq. filii grimis hiemalis manibulos quadraginta quinque in absentia actoris nocturno tempore. et campo acceperunt et ad hoc diu fuit devexerunt tum et anseribus venenum insposuerunt a quo vexero triginta ansores exhalarunt aliasq. plurimas violentias in quibus ac damna plurima intulerunt per quod cons leges Regni exceperunt pro quibus ipse decernens offens citatus. altera vero in causa inquisitoris officii more ejusq. delatores Mres Albertus Koschowski et Hedwigim Kurowska et quoq. maritatt cum maniti authe et aposita actores ab una et Mres Andreas Koskowski et Stephan Brudnicka uxores Conjuges atq. Joannes Koskowski eorundem Conjugum filius et quoq. maritatt cum maniti filii cum parentis authe

et ap̃ia parte ab altera Citatt q̃ rebus p̃ ips successitis ex eo qũa ipsi in contrariũ Iuris publici et dignitatis p̃cedens p̃dcas q̃ cõs honoris alieni et famã iniuriosas Bojque gloriarũ Illius detractores et oppressores in legibꝫ Dñi descriptas minime formidarũ aufferre et temere p̃sumpserunt Ligeri eosdem actores varijs in locis diversis reprobatos circa Ecclesiam Parochialem Solesinen̄ qua in alijs locis in Gentia dignarũ gloriarũ Illium nulla sibi data occasione mali homines iniuriosas famã nullig culpã conscios opprobrarunt et opprimere decreverunt honorem illesum qui ad ipsi parat erat detrahunt furtive nunq̃m p̃sumpserant actor in mandato hac p̃ senumero p̃ferens formalia Famigeratæ Bodzieiu Bodg zatoby wielki rzeczy y Barany beczek qua Reus actricem aliquoties circa Gulielmum Edictal Solesinen̄ in Gente multando p̃sequendo et in eadem villa ubi Edicta actores et Citatt residunt his platis formatis niewinnie data a tako bystro chodzisz a kradniesz odbieżono ode ciebie takowe rzeczy na Gmentarzu przy kościele zdejmuiąc z ciebie kontestiki y trzewiki z nogu et alijs in conveniens obiecerunt honore iniuriosis Reus non contenti venit tempore certo futuro in scriptis declarans sue actoris p̃dicta a porcellis ex nullis damnis Gratus Rzchowski filius mutilavit de cuius mutilatione porcellos in numero sex ex halari fecit p̃ qd actoris by damnum ꝛ mediocre causavit denig decuriã valoris quatuor actoris p̃dicti am de p̃dictis et p̃ laboriosa Catharina Subdita ips inventa Reus Citatt restituere ad multiplices actoris requisitiones noluit ad extremum latidos in campis p̃senumero et fundo suis a fundo actoris in fumũ eorũ Iudicium transtulerunt et transijciunt unde de facto omnia omnia exacti sunt p̃dicta quæ succubuerunt exinde emergentes q̃ cuius ipsis decernens Reus Citatus alias dilatione ad inquisitionem anteriore Quinto die re vidiem hodiernã in cidem et peremptorie Citata Pars actorea Spectat M. Andreas Rzchowski actor et Citatus tui M. Alberty Rzchowski item Citatt et actor Coram Iudicio officii Reus comparens petierunt vigore anterioris dilationis Inquisitionem Deductionem eiusdem instanti decerni Mlcg quemvis Rni Stem ad rotha iurandum Le Las incorrupte testes ad id et deputari et Iudicii Reus sui communi electarum, eosdem ut licite annuens eisdem Mlcg M. Stanislaum Jakubowski Krzeszicki de Blockasa diciath adhibit et deputavit quos M. Andreas Rzchowski actor et Citatus Alberty Rzchowski item actor et Citatus rotha iurante eodem Mro iuramento corporale ad Imaginem Crucifixi Dñi depositato ellis debita Veritate in facie officii Reus fecerunt et testimonium suis et alijs Mlcg in iuramenti rotha qua testes sui ad inquisitum inducendi non permixtis appretiatis ne informati deo et S. eig Passione ituros adjuvante Scripta Citata Juramenta testes suos ad exhibenda testimonia scrive inducendi quorũ testimonia in occulto rotulo Judicij retenta et de eisdem extractis et ad se receptis officium Reus quietarunt quietantq Reus

Laurum ulterioris Bogdany Smierzyz

Juxta Relationem Executionis in hac re facte per Dnos in Bonis insig nominatos officiales per E.B. porrect manu propria ejd Exhibitam ad eandem non recedendo Curia deliberatur ejusdem actorum in Villa Smierzyz Executoriales apte portam occlusam Curiae Eduardus Bogdanski Judex Officii Lectionensis fuit victus, Curia subsistente ante Festum Sancti Hedwigis etiam proxime futurum Anno Dni 1699 coram Executore Schoffis R.P. Placen. in Judicio Re ac NN. Stephani Bogdanski Stanislai Krzephoffki Valentini Rzeszotarski Bonnis Electo ffski Stanislai Jerad Andreae Wierzbicki nec non Mtis Procuri et Andreae Stefanczyk de Villa Thuczad actis Dnos assumptis quiquidem E.B. in Extendo Legibus Regni desiderandis Executionibus eo me Mandato adeundam E. Rosalia Wierzyska Claudi Bogdanski Conthy Regitt actricis et tunc ejusdem nomine Bona temperata Smierzyz cum recepta Executionali decret. debitis et Lapso denupto NN Krzephoffki ac Executionis Mtis Juncto pacto pignoris Laurum ulteriorum Executionis tempestive in Placen. in Terminis Cuerelli Cavarum officii die ejusdem Feria Sexta proxime Festi Immaculatae Conceptionis Mariae ex anteriore limitatione incidentibus Anno Dni 1699 et hoc in tuta Summa Mille Lumigerorum Florenorum Polonicalium per Litt. suas recipiendum actricem cum certo modo obligatorio inscripto et Decreto officii Actrem Placen. admittente in possessionem processus Calendarii eadem de his Bonis condescendit Videmq condescens. jurisdictionem Bonam fundavit et partes tamen nullentem quam executionem ad hoc Commissionem acclamante fuit, ad portas autorem audiendo et E. Bogdanska per Martum nomine conjuncti Litterarum E. Executionis ut ex actorum Recognovit per Nullitatem ut se absente Nro Citati tam ultra quiquidem Executionem nec Dni Citationis relationem adgestam Lapsu eandem condemnationem ac absque ulterioris condemnationes ut Curia decretum eiusdem Pro Placen. Feria Quarta post Festum Sancti Ludovici Regis proxima Anno Dni 1699 ad Judicia Dominicalia Regi Schicouien. inscripta impugnavit causam Commissionis Regia Regni Schicouien. Executionis Regi Legibus Regni prout Condemnationes ubi sunt ordinatae

1104

Ibi etiam cassatio eandem absequi debetur. insuper causa liquidae in
scriptionis non excedentis summam trium millium in ter
minis Querell. sortiuntur effectum proinde ex his et alijs
rationibus in termino termini adveniens causam praesentem
pro dijudicatione praemissorum ultimariaque ac fortiori de
mandata executione neuciplam partibus praejudicium infer
re videatur recursus ad officium Castrensis Plocensis terminos
videlicet Querell. prius et proximius ab acta peractae
executionis in Plocensi celebrari remisit et terminum
partibus memoratis utrisque in ijsdem iudicijs praefixit gra
uauit conseruauit comparendi peremptorie Adamus
Sehoffski B. C. Palatinus Plocensis manu propria in termino
itaque hodierno vigore praescriptae remissionis conseruatio
nisque ipsius termini in diem hodiernam incidens et proueni
ens praefata actrix coram iudicio officij praesentis per comparens
et terminum eundem hodiernum per totam iudicium pre
sens legitt attentans memoratum citatum ad iudicium
praesens et per M. R. G. Honestum Josephum Krysicki de Plo
cho iudicialem tribus et ultra iuris formam vicibus qua
tuor clamatt et vocatt non tamen comparens in huius
ultimariae fortis faciendae executionis aliasque in toto lucro
negotij seu principalis admittente iudicio officij praesentis
iudicialiter ac officiose condemnauit ulteriora praesti
per iudicium praesens ea in causa fieri et decerni postu
lauit et iudicium praesens in vim eiusdem lucri ultima
riae executionis legitt eam causa attenti decreuit ac
praesentibus decernit quatenus eandem executionem
ultimariam fortem E. Adamus Sehoffski B. C. Plocensis per iu
dicium praesens additus de Bonis Citt. iure victi remotis
quibus vis iurium oppositionibus etiam uxoreis sine
ra quoque impugnatione non attenta interis solum ductus
relatione ad gessans non obstantibus faciat et
peragat idque sub praedictis in Legibus Regni cons. officia
non exequens sanctis citatus vero iure victus eandem
executionem ultimariam nec per se nec per suas
quasvis subordinatas impugnare audebit. idque sub
praedicta infamiae praesentibus interposita super vero
anterioris executionis anteriore et his quorum re
impugnatum et petiit memorata pars actorea quo
modo quo supra comparens praedictam sanctionis per
petuae decerni aliaque in tabulis fieri solita iuridice
exequi et sententiari postulauit et iudicium praesens
iuri communi ac instigationi inhaerendo super eadem
impugnare ac his quorum nomine impugnatum
est praedictam

Est pœnam Banitionis perpetuæ ~~decreti~~ decrevit ac eundem
Impugnatorem esse perpetuum Banitum sententia sua decla
ravit ad eandem publicandam Banitionis perpetuam pœ
nam supra scriptum Krysiali de Plocho Judicialem addidit
et deputavit qui quod Mlis satisfaciendo deputationi suæ
a Judicio præsenti habita præfatam Banitionis perpetuam pœ
nam modo præmisso super eodem impugnatore et
Bonis eius obtentam ac eundem impugnatorem esse
perpetuum Banitum et Regno Poloniæ præsertim iuri commu
ni contrarium et rebellem hostemque patriæ hic in arce
et extra in ponte ac in quatuor partibus circulis ita
Civitatis Plocensis in frequentia multorum variæ et
Conditionis hominum publicabit proclamavit et
ad notitiam omnium præsertim in dubiam deduxit
de quo hanc suam idem Mlis fecit Relationem post
quam publicatam Banitionis perpetuam pœnam Judi
cium præsens cum toto illius effectu ac partibus ipsis pro
facienda ipsis super eodem impugnatore et Bonis eius
ob iuxta præscriptum Juris communis Executione
ad Mficum Loci Capitaneum remisit remittitque præsen
tibus

Banitus Bogurski per Bogurski

In Semimo hodierno ex Citatione literali Castrensis Plocensis
Tenoris eiusmodi Adalbertus in Bogusławice Bogusławski Plo
censis Plonscensis etc Capitaneus Tibi Mli Jacobo Bogurski olim
Matthiæ filio de persona bonisque tuis quatenus vigore Regio
et nostro qua hac in parte Capitaneali authe fungimur
mandamus ut in Terminis Querelarum Causarumque officij Ju
dicijs Feria Secunda prius et primus ab hinc in Castro
Plocensi Celebrandis ac peremptorie Compareas ad In
stantiam Mlis Stanislai Bogurski olim Andreæ filij
Actoris qui te Citat iuxta et ad inscriptum certum manu
ale manuque tua propria et certorum amicorum subscriptum
quo mediante eidem Actori summam quadraginta florenorum
Polonicorum per te Actori debitam pro tempore certo in eodem scri
pto expresso inscripsisti te summam eandem Actori solutu
rum obligasti non tamen persolvisti per quod Rigorem eiusdem scripti
et vadium eidem scripto appositum succubuisti pœnam
Banitionis in te traxisti ad quam super te et bonis tuis
omnibus decernens voceque Mlis proclamandam nihilominus
ut eandem summam Actori persolvas una cum vadio præsens
Citaris datum in Castro Plocensi feria Tertia post Dominicam

Ramis Palmarum Anno Dni 1700 in diem hodiernam incidens
et proveniens Praefatus Actor coram Judicio Officii Praesentis Com
parens et Terminum eundem hodiernum per totam audientiam
Judiciorum praesentis Ltme adtentans ad docendum Citato de
Termino statuit coram eodem Officio et Actis eius Mlem Rni
Gnlem Honestum Josephum Kresicki de Plocko qui statutos
palam publiceque Recognovit se Citationis literalis sigillo
Terminis praesentis servientis contra Citatum ad Bona Rzezawy
Feria sexta post Festa Solemnia Pascae proxime
praeteriti detulisse exportasse et publicasse ut Juris est
quosic deducto eidem Citato Termino eundem per Mlem Rni
Gnalem Honestum Josephum Kresicki de Plocko Judicia
lem ad Jus Juridice tribus et ultra Juris formam vicibus
quatuor clamatum et vocatum non tamen comparentem in
Lucro suo pro toto alias in toto Lucro negotii sui prin
cipalis admittente Judicio Officii praesentis Judicialis ac Officio
se condemnavit ulterioraque sibi ea in causa fieri et decer
ni postulavit et Judicium praesens Juri communi Instigationi
que eiusque Actoris uti licite annuendo decrevit praesenti
busque decernit Ewatenus Citatus summam pro qua res
est Actori persolvat idque in instanti idque sub poena Ban
nitionis quae in casu Decreto praesenti contraventionis summae
praefatae non persolutionis prout de facto non est persoluta super
ipso et bonis eius obque decernitur ad eandemque publicandam
Bannitionis poenam Judicium memoratum Mlem Rni Gnalem
suprascriptum Kresicki de Plocko Judicialem addidit et depu
tavit Eiusque Mlis Jus deputationis suae exequendo praefa
tam Bannitionis poenam modo praemisso super citato
obtentam ac ipsummet Citatum esse banitum et
de Regno Poloniae proscriptum honore privatum Juri
communi contrarium et rebellem hic in arce et extra
in ponte ac in quatuor partibus Circuli Civitatis Plocens
in frequentia multorum variae conditionis et sexus ho
minum ad Judicia moderna forumque publicum con
gregatorum alta voce publicavit proclamavit
et ad notitiam omnium protunc praesentium in dubiam
deduxit de quo hanc suam idem Mlis fecit Rela
tionem post quam publicatam Bannitionis poenam

Judicium

Judicij memorati pro facienda de omnibus exten-
sionis suis contumacis executione Officio comporta-
re deducat Ingressum et electus Barisiensis Burgab-
um Capere Clerum capitulariter pro tempore cum ordi-
ne Sti Geor partem et portionem contingentem addi-
dit et deputavit Ingressi Ingressus Ingressus
Executionem de hijmodi bonis et eorum de legitimo-
rum Decreto ponit exhibitionem percipere re-
nebij ad sub pena in casibus legit contra
negligentes Officiales sanctit Citata vero per
eam executorem nec per se nec per alios qua-
vis subordinata impetrare audeat per se aliquo
modo bona Barisiensis perpetuo quod contra-
facientem interdicti gravioris

1108

Quorum ulteriori Priore ysti Marino

Juxta deliberem Executionis pia sedis Bonis impetra-
rum nominatis officiose per Inquisitionis Generalis magnificis
sindicis et Procuratoribus contra Ingressus et
eius modi et datum in Villa Vinerygo Curia sigilla dicte
portam occasum Quid Ioannes Vinerygi Judicij Cu-
ria Sacerdos Canonicus Civitatis Ingressus Sabbatho-
ri Festum Sancti Thomae Apostoli proxo elapsi Anno Domini
Ingressus Coram Ingressus Ingressus Ingressus Ingressus
Ingressus in Judicio Ingressus Ingressus Ingressus Ingressus
Ingressus Ingressus

Iuerietus eand Executionem vltimariam nec per se
nec tertias quascunq subordinatas impugnare audeat vel
psonas idq sub pena infamie p eos interposita super
uero dictam Executionem impugnatore et ejus quorum No
mine impugnatum et petit memorata pars actorea
e modo quo supra compareus pdnam Banitionis per
petue decerni aliaq in talibus fieri solita in dicta Exe
gri et sententiam postulauit et dicieum pdictam
Communi ac instigatione pdicti actoris in hac dicta
eodem impugnatore et ejus quorum nomine impu
gnatum est pdnam Banitionis perpetue decreuit
ac eandem impugnatorem spe per petuo Banitum
Sententia sua declarauit ad eandem publicandam Be
ritus mis pdnam supra scriptam Magistratum de Rochet
dicatum addidit et deputauit quiquidem Mis sati
faciendo deputationi sue a dictis pdcis habitis et Jotaro
Banitorum per petue pdnam modo quo supra super eodem
impugnatore et Bonis eius ostensis ac eundem impugna
torem spe perpetue Banitum de Regno Sclauonie
pium tonore priuatum inj Communi contrarium
et rebellem hostem q patibi hic in acie et extra in ponte
ac in quatuor publicis circuli Ciuitatis Posoni inse
quentia inuestigarum mandi Conditionis et sexus homines
publicauit proclamauit et ad noticiam omnium
motum deuenium inducium deduxit de quo hac
suam ideni Mis fecit Relationem post publicatam
Banitionis perpetue pdnam dictum Egens causam
hanc cum toto illius specta ac partibus in pari profa
cienda in dictis Cur eodem impugnatore et Bo
nis eius omnibus iuxta preceptum eius Communi
Executionem ad Supremum loci Capitaneum
eius officium Competens remisit remittit pcs

Datum Conclusionis Anno Ruthi

In Causa et Actorie dicuntur infra scripta inter Nobiles Andream
Benigni et Mariannam Ruthowska Coniuges Actores ab una et
Nobiles Stephanum Ruthowski olim Matthie filium atq Joannem
et Matthiam Ruthowski parte ab altera Citatos in certo et ad inscriptum
Castrum Richanouien qua mediante pdictus Nobilis Stephanus Ruthowski
totj et integram sortem suam hereditarias et liga bonas mobile et immo
bile in Bottis Ruthi Lenki et aliis indonationi pertinentia recognita
et post dicti Titulo donationis perpetue Resignauit Cessionem et ejectionem
dem ex persona sua et Consortis sui ac alterius personarum generalem

fecit Cui inserciones contrauenendo nec damna terrestria in eadem inten-
ferre appetita metuendo conuictus et associatus filiabus Joanne et Matthia
Ruthkowskie posulam inconcieto cum illis in bonis Ruthi senioris Albert
Salcorum in loco dicto mnedzes per duodecem stadia protenden cum prato
et syluis ademptis in possessionibus indebitam supra nominatis Ruthowskim
tradidit per quos descriptionis suis donatoris contrauenit et indeg damna ter-
restria etiam vexatione proueniunt ex eadem possessa terre bonorum Sudan-
bait succubuerant pro quibus sic ipsis decernen[t] [illegible]entibus stantur
alias Citationis ipsa de Gnieznam latore in diem Gnieznam Graden[sem]
proueniens partibus ipsis vtrisq citatis quidem personaliter
didem personaliter coram dicto officio Gnezn[ensi] conuenit alterum de eiusdem
Controuersiam quarum Controuersiarum dictum Procuratorem suum ad
effectum recipiendum Joan. Alberti Parochi Rdi Plocen[sis] ad
finem Controuersiam citato tempore ad vrgui[tionem] prefatum com-
parentem. Censuit ea[dem] mouit qui condescendendo vtrisq partibus
ex officio Ordinario Gestionis cui ego pro[curator] pro parte animo
reus et competit inquirere et partes decisa ab ea possessionem eiusdem
possessa petit cui competit assignet si vero pars aliqua decisionis eiusd[em]
non acquieuerit Actum illam se sciente[r] Connolitum ad dictum
officium Gnezn[ensem] remittat Consentiendo partibus eisdem citatis pro
expeditam et non equidem Condemnes partibus Terminum ni pro[curator]
Querelarum Castrens Plocen[sis] Termis in fatis et Plocen[sis] celebrant Compu-
rendi prenestinum

Decretum inter eosdem Simile

In causa et Actione diuisiana in qua vertitur inter Nobilem Andream
Puieszdki Sortis a Nobili Stephano filio olim Matthia Ruthowski seu
soluere trium Salcorum per tria stadia protendent quod tutorem defendem
ab una et Nobilem Joannem Ruthowski parte ab altera Cuilibet ipsorum
in existentiam seu insensionem si quas in stabet et limites fugere eadem
possessa trium Salcorum per stadia tria protendent et incipiens a via
strata Cracouiensi tendendo ad Boreum inter metas Nobilium Andreae
et una et Joannis Ruthowskich ex altera parte in bonis Ruthi
piasthi se habet predecessor Joannis officio nostro reproducta et summaria
seu summaria significatione et una et altera partium rationibus et apparentiis
tenet delenatis quarelatis de qua et possessa consequenta ad singulos
si genuerit stabit et in quibus et quo Concilio conuenerunt citatus
alias Citatione ipsa de Gnieznam latore in diem Gnieznam Gradem
et proueniens partibus ipsis vtrisq citatis quidem personaliter
Citata vero tali quia Stephanus Ruthowski per procuratorem
absentem stans Matthiam Ruthowski per procuratorem dicit

officij p̃sens comparens et coram Judicialiter controvers̃a q̃
quamq̃ controversiã de rerum p̃sens coram se indebite exactis
necessariam Jure Alberti Sancti hactenus ꝙ placet ad fundum cer
tum et certum tempus ad requisitionem partium condescende
rem censuit et adinvenit qui condescendendo ex diversis juribus et titulis
probabilibus juratis testibus obtinuit eadem pro valore autem 1112
res est competit inquirendo et jandes decidat ac pronunciandum
eiusdem pronunciandum Juramentum Studiosum quali cui com
petierit assignet si vero pars aliqua decisioni eius se acquiescent
Actum illum sufficienter connotatum ad diem officij p̃sens
remittat consentiendo partibus memoratis citra quamq̃ expedit
vel non condescensionem Terminum interponimus quarelarum cathed
placet Jurisdictionis in castro placet celebrand comparendi generalem
Decretum adcitationis Olszewo Kamionki
In causa et actione Judiciaria civilis inter Instigatorem
Judicij officij presentis ejusq̃ delatore Nob Joannem Olszewski actorem
ex una et Nob Adamum Kaminski parte ab altera citatum
ideo quatenus laborioso Michaelo Bolak subdito suum ex
officio et licentiosum quod subditq̃ temporibus diversis futuris in
terno instrendis frumenta triturata varij grani et seminis pur
rio modo ex superiori parte residentiã actoris auferebat et abs
tulit et in usus suos convertebat per quod damnum actori si mediante q
ut ipsi in Terno proxime intulit pro summa de ipso salario restro
coram officio statuat vel intellectu statutionis ipsemet pilo respon
deat qui et presentis citationis apud ipsum arrestatis ejusq̃ quod juris
erit exequi presentibusq̃ citat alias citationis ipsa de omnibus latione
in diem prodierunt citatis et provenientes partibusq̃ utriusq̃ actorum
quidem pro citata ejusdem Joannem Kaminski coram officio p̃sens
comparens et coram judicialiter controvertens quamq̃ laborioso subdito
pro ejusq̃ certe mentis memoratis decernat pertinens Quatenus idem
Bolak subditum suum statuat ejusq̃ nomine statuat quatenus idem
pronunciatis ejusdem eundo absentia citatum a statutionis pronunciatis
mandando jandem sufficienta decisionis causa presentis citatum ejusdem
dicto necessariam probationis Joannis Dobrenecki et Joannis Pia
nowski actis laboriosi subditi ejusdem Juris Jurandi

ad causam praesentem hocce Judicium adiuvenit et decrevit praesentibus
decernit quatenus eosdem Actor adsistet qui comparere tenebuntur sub
[illegible] quod in casu non tam decreto praesentis contraventionis etiam
causam praefatorum non comparitionis sub ipsis [illegible] communi [illegible]
diarii idque pro sequentibus quorum [illegible] Castrensis Plocensis [illegible]
proximus ab hinc in Civitate Plocensi celebrandis partibus [illegible] utrisque ibidem
totali invigere conservato comparendi peremptorio

Dilatio Inquisitionis Dniewo Obrąg

In termino hodierno et dilatione anteriore Infirmitatis uni
ex Infrascriptis Citatis receptae idque ad sequentes Querelarum
Castrensis Plocensis terminos ut pote modernos cum termini
ibidem contenti legitima conservatione facta et hoc in cau-
sa et Actione Judiciaria infrascripta inter Instigatorem
Judicii Officii praesentis eiusque Delatores Mes Bartholomaeum
Dniewski et Mariannam Wolska invicem coniuges et quidem
Maritata cum Mariti authe et assa Actores ab una et Mes
Thomam Obrebski et Evam Romatowska invicem coniu-
ges et quidem Maritata cum Mariti authe et assa atque
Zophiam Klobukowska olim Mis Obrebski Relictam Matrem
ipsius inhaerendo protestationi suae contra ipsos officiose
factae parte ab altera Citatos ideo Quia ipsi contraveniendo
legibus Rni quae infrascripta fieri serio vetant nec poenas
Actione infrascriptorum sancitas formidando licet quidem
Contractu certo arendatorio inter ipsos et se Actores in-
tuitu Triennalis arendae conscripto obstrinxerint et asse-
curaverint levato ab actoribus summa edificio certo seu
braxatorio post apprehensionem Bonorum in duabus se-
ptimanis secedere et in possessionem Actorum tradere non tamen
recesserunt nec tradiderunt imo cum summo praeiudicio Ac-
torum in aedificio eodem multis oppressionibus et impedimentis
in possessione aggravavit opprimunt perturbant damna
in frumentis et pratis pecoribus equis permulta intulerunt
prata adsertorum Actorum spectantia confalcastrarunt ita ut Actori-
bus aliquot pecora ob insufficiens pabulum exhalare debuerunt
insuper vaccam ad inventarium spectantem intercepta eadem
vacca divendiderunt damnum exinde Actoribus non medi-
ocre causarunt olera in hortis penitus per impulsionem

AGAD WARSZAWA

1114

In Terno hodierno ex Decreto Tribunalis Regni Petricoviensis
mediante quo Judicium illud Sniso Stanislao Sorysewski
citato Sessionem Turricam explere nec non vadium Capita
neale tum et pro abusu bombardarum duarum Marcas du
centas persolvere Iniunxerat publicationem poenae bantis
nis perpetuae in eodem Judicio sententiatae in casu contraven
tionis in Primis Duerett castrensis Plocensis Terminis post tem
pus Sessionis Turricae assignatum celebrandis decreverat cum
Terrae Legitima conservatione facta et hoc in causa infra
scripta per Snisos Thomam Parentem Nicolaum filium Chor
tis Magnifici Opalinski Capitanei Novomescensis Sacrae Regiae
Maiestatis Rothmagistri Commilitonem et Annam filiam
Virginem Innuptam Sysecki atque Nobiles Alexandrum
Lycki Paulum Kamienski Paulum Sokolnicki praedicti Snisi
Sysecki Famulos et quidem Virginem cum Parentum Famu
lis cum Gemini authoritate et Cures Snisis Stanislao
Sorysewski bonorum Mfici Capitanei Ciechanoviensis Economo
et Constantiae Szyskowska Coniugibus Mariannae Sysecka
relictae olim Nobilis Petri Sorysewski Conterti Matri prae
fatae Economi Rosaliae Sorysewska Virgini Innuptae ac
aliis citatis in processum Intrantibus ratione per ipsos et qui
dem per praefatum Sorysewski bonorum Snisorum et Cto
rum Superinvasionis interimere attentationis bombarda
rum abusu viae publicae obsessionis filiae et sororis et Cto
rum protrusionis Ignominiosae tractationis Famuli Snisi
Sysecki violenter interceptionis in carcerationis ac aliarum
plurimarum violentiarum in processu causae sententiarum patrationis instituta processu cau
sae eadem a Decreto Tribunalis Regni Petricoviensis de actu
eius Petricoviae In Judiciis Ordinariis Snalibus Tribunalis
Regni feria Tertia post Dominicam Septuagesimae
proxime Anno Nunc Currenti Millesimo Septin
gentesimo de his Lationibus in termino itaque hodierno
vigere praefati Decreti eiusque Termini Conservationis
Legitime ad praesens Judicium et provenientem praefata pars
Actorea coram Judicio Officii Offensi pltr comparens
et Terminum

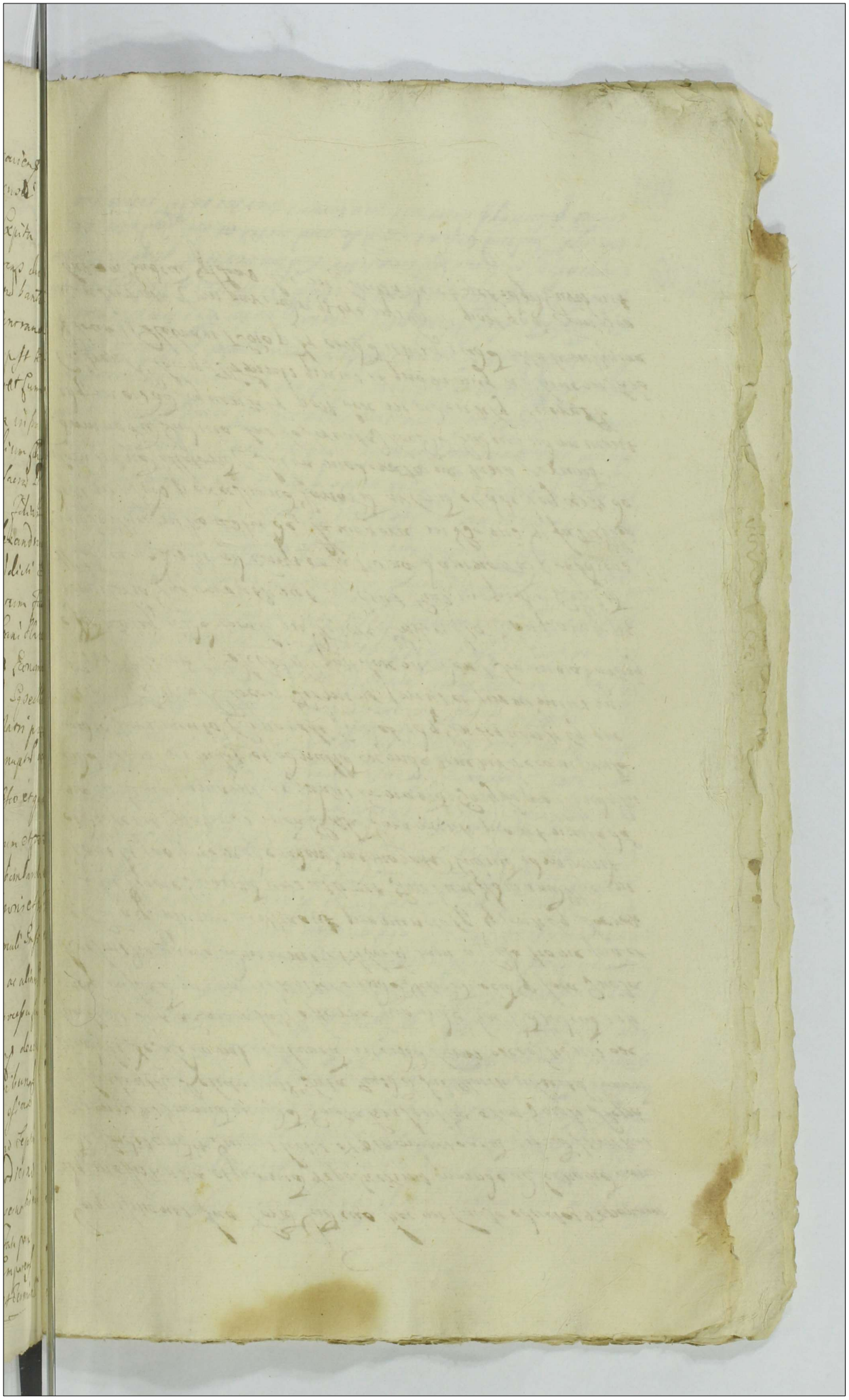

Inquisitiones suo Coram Judicio hac in Causa eductos reponant
idq massistentia et quoniam reposuerint proinde ad lectionem earum
ndem Condescendit Juribus lectis et per omnes earum Circumstantias
examinatis Juoniam ex eisdem Gnosa Krasinska olim Gnosi Stepa
ni Krasinski Relicta post Fata Quisdem sui Mariti obiectum bonorum
Windyki de Solationis et Silvarum in eisdem bonis excessionis ex
persona sua non incusatus esse rea proinde hoc idem Judicium rati
one permissorum in Competenter eundem Actorem ac per fata Gnosa
Krasinska agere adinvenit et liberam tam a Citatione quam et
a Causa praesenti pronuntiavit pronunciatque praesentibus Decreti
sui Vigore Quantum vero attinet Gnosum Adrianum Mieczni
kowski propriorem ad evadens memoratum Judicium adinvenit
et decrevit Quatenus in ea Rotha Juramenti pro ut nulla da
na in silvis pomarijs ac pratis bonorum Grzybowo Windyki
eidem actori intulit et ad nullam ex inde tenetur recompensam
medio Juramento Corporali Gradat idque In sequentibus que
relarum Castrensis Plocensis Terminus prius et proximius in
Castro Plocensi Celebrans post sex incidens Termina Partibus
eisdem utrisque ibidem totali in Vigore Conservato Comparendi pe
remptorio Quo vero attinet subditis Quis propriorem Gnosum
Mlodzianowski ad Comprobationem damnorum per subditos
Gnosi Mieczniko wski de Slawogora in Bonis per fatis Win
diki in silvis per excessionem Variarum arborum et ad dissecy certi de
solationem Illatorum Salva moderatione taxae eorundem
damnorum Judicio suo reservata hoc idem Judicium adinvenit
idque in eisdem sequentibus post sex incidentibus Quereli
Castrensis Plocensis Terminis prius et proximius ab hinc in Castro
Plocensi Celebrans Termino partibus eisdem utrisque ibidem totali in Vigore
Conservato Comparendi peremptorio post quam Compro
bationem Judicium praesens hac in Causa decernet idque Juris erit

9111

Muraldum plus minus mille florenis et esa breali dat[ore]s pro su
exequendo evenit ad hastg plurimas villenas pervenit per quod
contra legos Regni excessit seu excessum fuit quod[dam] literas
Stues Delato ne eadem Inquisitionis anteriore depmissi labore
in diem sud[ic]ium eadem et provinciem p[re]fata pars actrea subet
Gnosius Joannes Modziano wshi Gnosi Ar[chi]epi Sarra Cecha notarius
Actor Coram Judicis Officij Gnosi pro Comparent pelyd Sibi
Igore anteriorr Solamn Inquisitionis Ducatus Cuidem in
stantis decernit Mandamentum Regni Gnosi ad Rethundam
super
Lem corruptor[um] dictor[um] addi et deputati et Judicud Gnosi Juris com
munis affectatorum Quod Gnosi Asteris ubi tacta armuen
eidem Illem Regni Gnosi Joannes Jud[ic]is Joseph hrythchi de blacho
Judicatum addidit et deputavit Unde quod Gnosius Asteri
rothi sante eadem Mandamentum Corporale ad Imaginem
Crucifixi Domini observata illius debita Solennitate testimonii
genitus in fauc Judicij Officij Gnosi huc et aliorum minime
cat et prestitit in ed Juramenti forma Quia testes Actis sibi adhuc
Inquisitionis ned non sunt corrupti nec subornati nec informati
Deo et Sancta Jesu Christi passione vita ipsi ad Juvante post
quod Gnosi Juramenti de testes tuos ad hebenda testimonia
Le orsive ned ut sit Juorum testimonia in occulto vothulo
habent et custodi Gnosi Asteri in occulto vothulo sunt exhibita
deputatis exhibitis et ad le receptis Officiud Gnosi Juncta sit
quetatg Gnosi tibus. Postque modo Gnosi misso per partem Asteri ad
ductu miqua sito ne Asteri de parti Asteri a Regestro Causa
rum simpliciud Inscribere pro curavit Dicitq Causa Gnosi
ne eadem Regestro ad Judicandi legitime Citata et vocata
Inuderit Partibg ceptis citatg Asteri a quidem p Mandamentum
et Contentis sibi Mandatum pari Citata Gnosi Ioannis Gnosi
Gnosius quog Muczuronus hic citato pro Lord Judicis Gnosi
Comparent et ad Judicium alter Contra venit quarum Contra
versiis Judicud Gnosi Cordale ned ultis et hinc audiri de
crevit Gnosi et Gnosi decernit quatenus partes adhuc quae

tlll

In termino hodierno ex Delatione anteriore super educens
Inquisitionis partibus infrascriptis utrisque idque ad sequentes Iuerelarum
Castrensis Plocensis terminos ut pote modernos cum termini ibidem con
tenti legitima Conservatione facta et per Iudicium presens data et concessa
et hoc in Causa et actione Iudiciaria infrascripta Interpostigatorum
Iudicij officij presentis eiusque Delatores Gnosi Ioannem Mlodzianowski
Gnosi ferum Terrae Ciechanoviensis et Mariannam Dlugopolska Con
iuges actores ab una et Gnosos Mariannam Zielinska Relictam olim
Gnosi Stephani Krasinski Theodorum ibidem Relictam olim Gnosi Ia
cobi Karski Filiam vero Gnosi Feliciani Krasinski Contentam Ter
resiam Virginem in nuptam filiam olim Gnosi ~~Stephani~~ Sigismundi Krasinski
olim vero Gnosi Stephani Krasinski Tribuni Tribuni Terrae Cie
chanoviensis et Fratre nepotes et legitimas Successrices Adrianum
Mieczniko wski in Slavogura haeredem Annam Smiecinska Relictam
olim Gnosi Adami Rutkowski Consortem Matrem tum Mariannam
Gephaniam et Annam predicti olim Gnosi Adami Rutkowski de
Grzybowo magna Filias parte ab altera Citatos et quidem Virgines
cum Tutorum de Iure incumbens authoritate et assa ideo quia ipsi con
tra veniendo Iuribus Regni Christiano et Competenti erga
pupillos amore amisso nec paenas eundem Bonorum predicta in
culpata Zielinska et olim Gnosus Krasinski Maritus Patruusque
illorum bona Grzybowo Windyki et Rukaly actores Iure haeredi
tario Concernens cum edificijs Curiali Cmetonali sublatis
et subditis ad bona sua translatis vel expulsis Iuramentis
et pecoribus eorum ad se receptis borus et silvis excessus desolavit
et olim Gnosus Krasinski desolavit et in nihilum redegit, Prae
dictus vero Gnosus Mieczniko wski desolationem adyuvans per
se et subditos suos restantia aedificia perferendo boras et
silvas excindendo pomaria eradicando ad bona sua Slavogora
transferendo aliasque in curias inferendo Cratione quorum seor
sive monet actio calamitatem pupillorum auxit olim Gnosus
Adamus Rutkowski Maritus et parens illi Caminum laterinum

8111

detulisse exportasse et publicasse vtjuris est Quam quid
Suprascripti Mtis exportat sententiam Relationem ido
bilis Sandg Ketzyleonhe Suo et ejusq; Nomine pe
comparens intoto appudbauit confirmauit patho
prout quidem appidat confirmat et Ratificat

Citatio ad producend Processum Dyecathos
Judicial.

In cãa et Actione Judiciaria infrascripta inter GG. Matthiam Dyecat
olim et Mariannam Balinskj Primi olim Generosi Dyecathoski con
nec non Annam et Mariannam Swipalcha Virgines minupotas ac
Cassanda et quidem consortem cum marito minupotab cum Tutorum de
incumbentibus authoritate et assistentia in ea oratione nom abuna et
rosos Ingem Judicij officij Prosens et Paulum Swipalki eiusdg
partem adhortatem parte ab altera citatos ad videndum et audiendum
nam quandam bantionib pretend sup actibus Cassanda in Pod
Gnos Instigatorib et importuna partis adherentes instantia m
ratione cessi faiendg divisionis inter actores Cassanda ad
nam honoribus gradum restitui pars pte ad hereditg ratione m
uexg et honorib aggratiationib plurib condignis punire cete
in talibus fieri solita juridice exequi et Sententiam psentibus c
aliab citatione ipsa de pmissis latiore in dicen hodiernam in c
et pueniens partibus ipsis utrisg actorea quidem p N Mat
Dyecathoski suo et aliorum nmo Cassanda citata p Gnosum
Sphouski coram Judicio psenti compariens et seum Judicialis co
otens quarũ controversis Judicium Prsens coram se mouebis exadi
ad effectationem partis citate dedit et concessit Judicium hoc
rum ad producendum processum usq; ad sequentes Querelle Castri
Plocens Fernos priuis et proximis abhinc in festo Plocensi
dos Ferno partisg eisq; utrisg ibidem festali in quopore conven
compariendi pmptorib. his in continenti coram eodem Judicio pte
parens Ministerialis Regni Generalis Honestus Josephus
cki de Plocho Judicialis palam publicej Recognou
ipsis citatione litt Sigillt. Judicij psentibus Seruiens
citat post Vnicam Mtis proxa ptenti ad bona primo
lis exportauit publicauit et juris et quidem exportatis citatio
lationem et supra Scriptum Recognitum supra scriptus Actor sa
nibilicet M. Matthias Dyecathoski suis officio psenti per compe
suo et aliorum nmo in festo approbandi approbatis psentibus

1211

Actum in Castro Plocensi in Seminio Lucrecianum Sandomir.
Officij Judicijs Terris Secunda post Domi(nicam)
Cinerum proxima Anno Domini Millesimo
Septingentesimo.

In Causa et Actione Judiciaria inchoata inter Magnificum Dominum Officij Pen
cinum Delatorem Nobilem Jacobum Parentem et Joannem Filium
Ephyles Sic. Actores Sapandos ab una et Generosum Magnificum
Judicij Officij Pen. Dum Nobilem Martinum Petrykowski eius
Gris Delegatum Partem adherentem parte ab altera citatum
ad audiendum et audiendum Sanam quandam Banitionis Pe
tendi cum eius Publicatione Super Delationibus Modernis Sapa
dis in Judicijs proxime Steritis ex importuna Fiscali Acti
adherentis Delatione in causa ratione, ac si per Actores Moder
nos Sapandos petitis Partis adherentis conspicuis corruptione
rabonis et aliarum Violentiarum in processu causae originaliter expos
arum illationis Citi Nulliter et indebite non servatis juris Ordo
Nec ad Rotham Decretis Stationibus Steuk et publicatis Ulti
Sapan Annihilari Nullitatisq; vitio subjici Actores Moderni
Sapandos ad pristinum honoris gradum restitui petatam quo gra
Partem adherentem ratione indebitae et honoris aggravationis
Penis condignis puniri eosq; quibus ceteris exequi Demq; citantes
Alias Stationes ipsa de primis Citare indiem hodiernum inter et
Procedi cum Partibus utrisq; Actoris quidem Sapandos personaliter
Citatis nec Sapandos Reptly vero principaliter Actoris per
Andream Dobrowski eorum Judicio Officij Pen. comparen et Lecta
Judiciali controversiae quarum controversiarum Modalitate Breuiloquen
tiis exactis Dedit et Decrevit hoc idem Judicium Sanctae
citatis Modernis Sapandos Dilationem ad prosequendum processum
Eosq; ad Sequentes Lucrecianum Sapandos Citationem Primis et
proximis ab hinc in Castro Plocensi Generali Termino Partibus
eisq; utrisq; ibidem totaliter in Litigio Conservato Competendi per
ptorio Eisq; in Contrarium Seram eorum Officio et Actis eius inter com
parente Nobili Jacobo Reptly Josepho Praesule de Plocz
Prosequente Citatis Nobilis Stanislaus Sikiad Signifer pud. Pen. Comi
contra Citatis et quendam Eorum Delegatorem ad Rotham Ordi
nariam Sapandos Plocensis Feria Lunaria post Dominicam Miseri
cordiae Domini Citati Partem vero adherentem ad bona
Cupidos Proxime Citati Partem vero adherentem ad bona
Lytici Feria Secunda post eandem Dominicam Miserecordiae Anno Dom

et Terminum eadem hodiernum pertitum Judiciorum
Presentium audientiam Legitime attentans Memoratam partem
Citatam videlicet Generosum Gorzyrewski ad Jus Juridice
per Mlem Regni Gnalem Honestum Josephum Kresicki de Plo
cko Judicialem tribus et ultra Juris formam vicibus qua
tuor acclamare procuravit Cui Citatus Gnosus Gorzyre
wski Existens per eundem Mlem clamatus et voca
tus non stetit nec comparuit imo contumax exstitit
Cuius contumaciam praefata pars et Actorea coram Officio
Presens accusando petijt Sup eodem Gnoso Gorzyrewski publi
cans poenam Bantionis perpetuae in eodem Decreto Tribuna
litio in Casu Contraventionis Sententiatae decerni Mlemque quem
vis Regni gnalem ad publicans eadem bantionis perpetuae poenae
et Judicium Presens Juri Communi et affectationi et Cares
partis uti Licite annuendo eidem Mlem Regni Gnalem Ho
nestum Josephum Kresicki de Plocko Judicialem addidit
et deputavit qui quidem Mlis satisfaciendo deputationi
suae a Judicio Presenti habitae praefatam Bantionis perpetuae
poenam modo praemisso decretam et Sententiatam ad eundem
Gorzyrewski esse perpetuo Banitum Juri Communi contrarium
et rebellem hostemque Patriae hic in arce et extra in ponte
ac in quatuor partibus Circuli Civitatis Plocensis in frequen
tia multorum variae conditionis et sexus hominum ad Judi
cia Moderna forumque publicum Congregatorum alta sua
voce per conica et sonorosa publicavit proclamavit et ad noti
tiam omnium pertinere praetentium indubiam deduxit de quo
hanc suam eidem Mlis fecit relationem postquam publi
catam bantionis perpetuae poenam Judicium Presens causam
hanc cum toto illius effectu ac partibus ipsis pro facienda
in praemissis iuxta praescriptum Juris Communis executione
ad Officium Loci Capitaneum eiusque Officium competens
sub cuius Jurisdictione praefatus Gorzyrewski Citatus sabest
vel consistit remisit remittitque Praesentibus.

1124

In Terno hodierno ex Dilatione anteriore Infirmitatis
infrascro Citato receptae idq ad Sequentes Querelarum
Castren Plocens Ternos utpote modernos cum Termini ibi
dem Contenti lgma Conservaone facta et p Judiu ptens
Concessa, et hoc in Causa et Actione Judiciaria infrascra
inter Ingrem Judicij Officij ptentis eiusq Delatores Gno
sos Joannem Mlodzianowski Ensiferum Ciechanovien et
Marianna Dlugopolska Coniuges Actores ab una et
Gnosum Adrianum Miecznikowski in Slawogora Haeredem
parte ab altera inhaerendo Protestaoni suae Coram Actis
authenticis Regni factae Citatum pro eo, Quia ipse in Con
trarium Jurium Regni et Justitiae pcedendo nec poenas
eo Nne Sancitas formidando Sortem Molendini Aqua
tici in Bonis Pogorzel Consistens Actores Jure hae
reditt Concernen nullo Jure immo violenter ademit
insedit, Proventus Actoribus debitos a multis annis per
cepit, Actoribus licetsi multoties requisitus fuerit re
stituere non vult imo denegat p quod Actores dam
nificavit et contra Jura Regni excessit poenasq eo
Nne Sancitas una cum restitutione Molendini et pro
ventuum pcepit succubuit ad quas sup ipso decernen
et id quod Juris erit exequens ptentibus Citatur
alias Dilatione eadem Infirmitatis anteriore de pmis
sis latiore in diem hodiernam incidens et pveniens par
tibus ipsis utrisq Actorea qdem per Gnosum Ensiferum
Ciechanovien suo et Consortis suae Nne Citatus Gnosus
Miecznikowski plr coram Judicio ptenti Comparens
et secum Judlr Controvertens, quarum Controversijs Ju
dicium ptens coram se inductis exauditis decrevit ptenti
busq decernit, Quatenus Citatus Gnosus Miecznikowski
Dilationi Infirmitatis sibi ea in Causa receptae sa
tisfaciat idq in instanti ad quam ipsi pronuntians Ju
ramenti rotham Judium hocce M. Rni Gnlem Honestum
Josephum Kreticki de Plocko Judlem Judicium hocce

addidit et deputavit Quod Juramentu[m] p[ar]te d[e]functoream
est ipsi indultum. Quo Judicium p[rae]sens attento Capitaneo
eadem Infirmitate partibq memoratis utrisq experiri non
dauit In experimento vero Memoratum Judicium ultenoribq
Partium Controversijs coram se inductis exaudiris Teneri par-
tem defuncoream citatu[m] parti docere de Jemo et Contentis
citationis suae adinvenit aut doceat, Qui decrevit Sed
quoniam pars defuncorea vigore Protestationis suae inter
espe Molendini in Pogorzel ach ex antiquo ad bona Win-
dyki spectans tum in Jemo Presenti urget et vindicat
Unde docuit tandem hoc ide Judicium in Causa p[rae]senti
partibq utrisq Prosequi iniunxit quod decretu[m] Ipse
tus citatus pro Judicio n[on] fuscepit Sed ab eode Gno
Sui Stephanum in Krasniewo Strzeszewski vice Capita-
neu Castren Plocen Caus[ae] p[rae]sentis Judicem pad
neu Judicia Ordinaria Tribulalicia Emi Petriovien officio
se ut juris est movit eidemq motioni Suae locu[m] deser
ri postulavit Cui Motioni Judicium p[rae]sens locu[m] non de
tulit et eande eide Gnio Micecni kowski n[on] admi
sit sed adinvento hoc ide Judicium partibq memo
ratis p[rae]cedere mandavit Quod decretu[m] Pfatq Cita-
tus p Juridico non fuscepit Sed ab eode Gno Stepha-
nuo in Krasniewo Strzeszewski vice Capitaneu Castren
Plocen Caus[ae] p[rae]sentis Judice officioseut juris est
movit eidemq Motioni Suae locu[m] deferi postulavit
Cui motioni Judicium hocce locu[m] n[on] detulit nec eand
eidem Citato admisit Competenti actione adinven
ta hoc ide Judicium respondere iniunxit quod decre
tu[m] Pfatq Citatus p Juridico n[on] fuscepit Sed ab eodem
Gno Stephano in Krasniewo Strzeszewski vice Ca-
pitaneu Castren Plocen Caus[ae] p[rae]sentis Judicem
officiose ut juris e movit eidemq motioni Suae locu[m]
deferi postulavit Cui motioni Judicium hocce locum
non detulit nec eande admisit. Ordinata Citatione
adinventa Sape fatu[m] Judicium directe respondere de
mandavit quod decretu[m] Pfatus Citatus Sentiens

se

Se eo fore aggravatum pro Juridico non suscepit sed ab
eodem Gnosum Stephanum in Krasniewo Strzeszewski Vice
Capitaneum Castren Plocen Causaeq Praesentis Judicem ad
Judicia Ordinaria Tribunalitia Rni Petricoviens Officio se
ut Juris e movit, eidemq motioni suae locum deferi po
stulavit Cui motioni Judicium hocce locum n detulit nec
eandem eidem Citato admisit de qua n admissa attamen
prosequens idem Citatus Gnosus Miecznikowski contra Judicis
Praesens est protestatus Judicium vero memoratum se nihil teme
re egisse sed secundum Jus in obus ea in Causa processis
se est cum parte protestatum in respondendo vero hoc idem Ju-
dicis ulterioribus Controvers coram se inductis et auditis ac
Juribus per partem utrumq ad Idem Molendinum pro quo res est
habitis suoq coram Judicio reproductis attentis et conside
ratis necessariam officij sui condescens censuit quam captato
tempore ad requisitionem partium mutuo sumptu earum
conducens (Quia in eum finem utrum idem Molendinum ab
antiquo ad antecessores Bonorum Windyki Grzybowo
spectabat et utrum ijdem Antecessores vigore Jurium eorum
in Judicio Praesenti per partem Actoream reproductis in usu
et possessione fuerunt et quae et quanta portio men
surarum ex eodem Molendino ad Bona eadem Grzybowo
Windyki proveniebat a possessoribus eorum bonorum re
cipiebatur et quo tempore eadem perceptio mensurarum
ex qua causa cessavit ibidem in fundo expedienda inqui
sitione) se expeditum declaravit et partes decidere ap
promisit in Casu vero n subsecutae decisionis memo
ratum Judicium partibus eijsdem utrisq in proximis Jure
larum Castren Terris prius et proximius in Castro
Plocensi Celebrandis post expeditam Condescens ex
eisdem Inquisitionis educens hic suo coram Judicio pre
fixit assignavit et conservavit prout quidem praefigit
assignat et conservat Comparens peremptorium decre
ti praesentis vigore Terminum

In Causis et Actionibus Judicialibus infrascriptis bonis immotis actoratis
Combinatis Prima die Mensis Junii Instigatorem Judicii Officii Generalis eius
Delatores Gnosos Petrum Ellyszynski et Stanislaum Mostowska Conjuges
et quidem Stanislaum cum Maritali authe et actoria Cessores ab una
et Nobiles Zophiam Strasewska relictam olim Nobilis Valentini
Pienkowski ac etiam Mariannam Consortem Nobilis Porzykucki cum
Virgines immissas Pienkowskie ac Mariannam Gutkowska
Nobilis Ostrowski Consortem aliosq ad Bona infrascripta
Sese interessantes de Bonis bonisq ipsis ob et quidem ma-
ritali authe parte ab altera Citatis adeo Quia
ipsi existentes olim Gnosi Stanislai Strasewski Successores
Immediati quidem olim Gnosi Strasewski Sortes suas in Bonis Dicta
Wronka et Horodz Modernis Contractu certo in possessionem
reale modo arendatorio dimisit Cuitione Gnosi ab omni
Bonis et impedimentis caveat omnesq Conditiones exegite
rebat ipsi vero post facta eidem olim Gnosi Stanislai Stra-
sewski uti sterili non attento arendatorio Contracta nec
attento Obligationibus ad bona memorata Wronka habitis bo
na eadem Wronka modo violento tumultuario armatorum adhibito ab
quot militis hortonis adhuc non expectato expirationis aren-
dad Contractu Supinequitaverunt obedientia Subditi inter
dixerunt rumationem in Contractu Custoditam cui obedien
tia Subditorum denegarunt ita ut electores suis Officiis currib
per longum temporis spacium de eisdem bonis Secedere de bucrit
etenim adhuc stante vita Gnosi olim Stanislai Strasewski
Gnosi electores in eisdq bonis commanendo plurimas Obtensio
nes et damna exinde subsecuta passi sunt, Ii quidem ex
pensas magnas cum Gnoso Niedzialkowski respectu Subditi
positionis arendatorie electores subiecti et ei patratam
per ipsi violentiam in Judicio Capturali Saltus Placentin
Racize inductos Inquisitis et aliarum litis expensarum
ad ducentos florenos erogati expenderunt, Insuper expedi-
rem publicam Gnosus elector eodem Gnoso olim Stanislao
Strasewski scilicet Electione Serenissimi Regnantis
per aliquot tempus ibidem Morando cum magno sumptu ex
pedivit. Insuper inhibitiones ultra Inventarii confeminarunt Obten-
siones ad subditos habitas, quos electores variis necessitatib
suppeditabant attentare venuerunt quod omnia circa expli
cationem arendatorie Secedendo de bonis Wronka arendatorie

1128

mod

modo subiectis compensare et moderari debuerant, non com
pensarunt per quod contra Leges Regni excesserunt poenasq
ex inde succubuerunt ad quas sup ips decernens et id quod Juris erit
exequens citantur. Altera vero in Causa inter Nobilem Zophi
am Straszewska olim Nlis Valentini Pienkowski relictam
Consortem et Mattheum Gutkowski Actores ab una Et Nles
Petrum Myszynski et Annam Mostowska Coniuges et quidem
Maritt cum Mariti authe et assia parte ab altera Citatos 1129
ideo Quia ipsi Contraveniens Contractui certo inr ips et olim
Gnosum Stanislaum Straszewski respectu Arendae bonorum
Straszewo Wronka et aliorum eo pertinens conscripto nec Va-
dium eidem Contractui appositum metuendo, Inventaria boum
Vaccarum Ovium Subditorum Conseminationum et Suppellecti-
lis domesticae post expiratum tempus arendae Actrici e-
iusdem olim Gnosi Stanislai Straszewski sorori germanae
non restituerunt qui nimo Promissa Inventaria et Subditos
nonnullos interceperunt Subditt in Juvaminibus deteriorarunt
alios expulerunt alios vero circa dimissionem bonorum inter-
ceperunt, Inseminationes ruinarunt agros incultos aedificia
deteriorata reliquerunt et quod Contractui eidem contra
venerunt Vadiumq eidem appositum succubuerunt pro
quo sup ips decernens nihilominus ut Contractui eidem
in toto satisfaciant Praesentibus Citantur. Alias Citationibus
ips de Promissis latioribus in diem hodiernam incidens et pro
veniens partibus ips utrisq Actorea quidem per Nlem
Petrum Myszynski suo et Consortis suae Nne ptr
Citata vero p Nles Zophiam Pienkowska Albertum
Ostrowski suo et aliorum Nne Coram Judicio Officij Praesen-
tis Comparentibus et secum Judler Controvertens quarum
Controversijs Judex Praesens coram se inductt exauditt Combi
natis Partium utrarumq Actoribus in Praetensionibus ex occasio
ne Arendae bonorum Wronka sibi ad invicem intentatis
necessariam ad fundum bonorum eorum Wronka ad Cognoscendas
mutuas Praetensiones et damna ac Inventaria intercepta Conde
scensionem sui officij censuit, Quam captato tempore ad re
quisitionem Partium mutuo sumptu earum Condescens unius

1130

absentia ex officialibus non obstante (Quia tam ex vicinis Nobilibus
quam et subditis iuratis testibus Inquisitione) expediet, par
tesque in eisdem Pretensionibus moderabitur et acquietabit. Si vero
pars aliqua sententia illa contenta non fuerit, Judicium hocce
actum illum cum paratis inquisitionibus ad officium Presens integrum
remittet conservando Terminum Partibus eisdem utrisque in proximis
Post expeditam eandem Condescensionem Everett Castrensis Plocensis
Terminis prius et proximius in Castro Plocensi Celebrandis Decre
ti Presentis vigore. Hicque in Continenti coram eodem Officio
et Actis eius Pltr Comparens M. Rni Gnlis Honestus Jose
phus Krysicki de Plocko palam publiceque R.R. Quia ipse
Citationem literalem Sigillatt pro Terminis Presentibus Servien.
conc. Prefatt Citatt ad bona Wronka Feria Sexta ante festum
Sancti Matthaei Apostoli et Evangelistae proxime prae
terita anno Presenti tum et eius primam ex qua poena Contu
matiae est obtenta tempestive ante obtentam illius in una inte
gra Septimana detulit exportavit et publicavit ut Juris
est. Atque idem Mnlis qui supra Honestus Josephus Kry
sicki de Plocko Sanus existens palam publiceque Recogno
vit. Quia ipse Citatt literale Sigillatt pro Terminis Presen.
Servien. edidit conc. Prefatos Citatos Mles Mysoynskie
ad bona Slepkowo Sortemque ipsis ibidem sitt Feria Sexta
post Festum Sancti Matthaei Apostoli proxima anno Presen.
detulit exportavit et publicavit ut iuris est de quo
Presentem fecit Relationem.

Actum in Castro Plocensi in Terminis Querelarum Causarum Officij Judicij Feria Secunda post Dominicam Cantate pxa Anno Dni 1700

Remissa Zawicki Rykaczewski Cœlis Bonili

Ad Terminum hodierno ex Decreto anteriore mediantesque Judicium Officij Præsentis partibus infrascriptis utrisque inquisitione suo coram Officio eductas reponere iniunxerat idque in sequentibus Querelarum Castrensis Capitanei Plocensis Terminis prius et proximius ab hinc in Castro Plocensi celebrandis ut pote modernis eo Termini ibidem contenti cum legitima conservatione facta et per Judicium Præsens data et confessa et hoc in Causa et actione Judiciaria infrascripta inter Instigatorem Officij Præsentis ejusque Delatorem Nobilem Stanislaum Zawicki Actorem ab una et Generosos Joannem Rykaczewski Zophiam Zaborowska olim Nobilis Joannis Makomaski consortem relictam viduam de Brzescie Petrum Kępicki et Andream Przystałowski de personis bonisque ipsorum qualiter ob parte ab altera Citatos post translapsum Terminum seu post translapsos Terminos siqui sibi ob non prosecutionem Causæ præsentis et translapsi nempe ad paratam dilationem inquisitionis et hoc in Causa ratione per ipsos sibi Actori de oppido Sierpe redeunti viæ publicæ interceptionis convulnecationis summæ trecentorum florenorum Polonorum depredi Causationis et aliarum violentiarum in processu Causæ expressarum illationis ad Officium Judicij præsens instituta tumque ad videndum et audiendum eandem Inquisitionem educi et expediri contra ipsos eductam et expeditam aperiri et perlegi pœnasque ex eadem aperientes contra ipsos statui et sententiari præsentibus Citantur alias decreto eodem anteriore de præmissis latiore in dicte hodierna incidens et proveniens partibus ipsis utrisque Actoria quid per Nobilem Venceslaum Zawicki Citata vero per Nobilem Joannem Rykaczewski suo et aliorum nomine excepto Nobili Andrea Przystałowski et Successoribus olim Nobilis Joannis Makomaski coram Judicio Officij præsentis personaliter comparentibus et secum judicialiter controvertentibus quarum controversijs Judicium præsens coram se inductis exauditis decrevit ac præsentibus decernit quatenus

1131

memoratas partes utraque Inquisitiones sua coram Officio educta
reponent idque in instanti sed quoniam reposuerunt quoni
proinde ad lectionem earundem condescendit quibus lectis et
bene ppensis quoniam ex eisdem Inquisitionibus elicitur Quia
Nlis Rykaczewski eundem Actorem Zawicki de oppido Sierpe
via publica redeuntem securitateque publica fretum assequendo
ipsum sine ulla occasione in via eadem publica non modo ac temptu
avit et gravibus vulneribus affecit verum etiam ad ipsum ani
mo interimendi iaculatus est ex indeque securitate publica vio
lavit proinde ipsum poenas ratione eiusmodi illiciti progres
sus succubuisset invenit et decernit quatenus hunc suum
ausum eluendo Turrim Castri Presentis ab Actu in 4or Septi
manis ingrediatur eandemque per statim 4or Septimanarum
expleat et continuet nec non vadium Capitaneale parti ad judi
cio per medium Judicio in instanti sub poena Banitionis in
ter Terminos tactos publicanda parti vero in egressu
de Turri tunquoque pro abusu Bombardae Marcas ducentas
parti et Judicio per medium Judicio Itidem in instanti par
ti vero similiter in egressu de Turri quam persolvat Emissa omnia
idem Citatus Rykaczewski facturus sub poena banitionis
ppetuae quam in casu decreto praesenti in pmissis contra
ventionis earumque marcarum non psolutionis prout de facto non
est psolutae super ipsum et bonis omnibus decernitur per
Judicium praesens quantum vero attinet vulnera Actori
protunc illata tum de perditione summae trecentorum florenorum
et receptione equi Pilejet aliarum rerum quoniam alijs Ci
tati se condemnare permiserunt proinde ad ulteriorem eorum
convictionem comprobationem eorundem vulnerum et de perditio
nis Causatae summae ac rerum Actori supra scripto psentibus
injunxit per quem Excitati sunt ipsi illata suspendit
quantum vero attinet Nlem Przystalowski non comparens et succes
sores et Nlis Joannis Makomaski eosdem praefatus Actor
per M. R. Gnalem Honestum Josephum Kresicki de Plocho Judiciale
ad Jus juridicae tribus et ultra Juris formam vicibus ter acclamare procuravit
qui quidem existens taliter per eundem Ministerialem clamati et
vocati non steterunt nec comparuerunt imo contumatias
extiterunt quorum Contumatiam psatus Actor coram Officio

officio presentis accusando petiit super ipsis et bonis
eorum omnibus decerni poenam banitionis perpetuam et Iudi
cium presens postulationis eiusdem Actoris uti licite
annuendo super eiusdem non comparentibus poenam banitionis
perpetuam decrevit et eosdem perpetue banitos sententia
sua declaravit ad eandemque publicandam banitionis per
petuam poenam supra scriptum M. D. Gnalle H. Josephum
Kresicki Iudicialem addidit et deputavit qui quidem M. 1133
satisfaciendo deputationi suae a Iudicio presens habitam
memoratam banitionis perpetuam poenam modo prae
misso super eisdem non comparentibus ostentam ac ipsos esse per
petue banitos et de Regno Poloniae proscriptos honore
privatos Iuri communi contrarijs et rebelles
hostesque Patriae hic in arte et extra in ponte ac
in 4or partibus Circuli Citatis Plocensis in frequen
tia multorum variae conditionis et sexus hominum
ad Iudicia moderna ferumque publicum congregato
rum altissima voce praeconica et sonorosa publicavit
proclamavit et ad presentiam omnium protunc presentium
in dubiam deduxit de quo hanc suam Ministerialis
fecit Relationem post quam publicatam banitionis
perpetuam poenam Iudicium hocce profacienda in prae
missis iuxta praescriptum Iuris communis executione
Gnosum Adamum Sykowski Bur: Castrensis Plocensis
cum Mir et 2bus M. Captato tempore per Actorem
conducendum addidit et deputavit quam executionem Gnosus
3 ad primam Actoris requisitionem decretique prae
fati exhibitionem peragere tenebitur idque sub poenis
contra negligentes Officiales Sancitis Nemo vero
eandem executionem nec per se nec per suas quasvis
subordinatas impugnare audeat personas idque sub
poena banitionis perpetuae quae contra impugnatores

inter

interponitur presentibus decreti sui vigore quod Decre
tum praefatus Nobis Rykaczewski pro Juridico non
Suscepit sentiens se eo fore aggravatum sed ab eod.
Gnosum Stephanum in Krasniewo Strzeszewski Vice
Capitaneum Castrensem Plocensem Causaeque praesentis Ju
dicem ad Judicia Ordinaria Generalia Tribunalis Regni
Petricoviensis officiose ut Juris est movit eidemque motioni
sicae locum deferri postulavit Cui motioni Judicium
praesens locum detulit eandemque ~~Nobis~~ praefatum Nobis Ry
kaczewski admisit Terminumque partibus memoratis
utrisque in praeallegatis Judiciis ordinariis Generalibus
Tribunalis Regni Petricoviensis ibi ubi de Jure vene
rit praefixit assignavit et conservavit prout de facto
praefigit conservat et assigat comparendi peremptorium.

Perpetuae decrevit eundemq impugnatorem esse perpetuae bani
tum de Regno Poloniae praescriptum honore privatum Iuri comu
ni contrarium et Rebellem hostemq Pacis hic in arce et extra
in ponte ac in quatuor partibus Circuli Civitatis Plocen
aliisq solitis locis in frequentia multorum variae condi
tionis et sexus hominum ad Iudicia moderna forumq publi
cum congregatorum alta sua voce praeconica et sonorosa pu
blicavit proclamavit et ad notitiam omnium protunc praesentem
in dubiam deduxit de quo praesente idem Mlis fecit Relatio
nem Post quam publicatam banitionis poenam Iudicium
praesens Causam hanc cum toto ipsius effectu pro facienda in praemis
sis iuxta praescriptum Iuris communis Executione ad Mfcum loci
Capitaneum remisit remittitq praesentem decreti vigore

1135

Super GG Mostowskie ac aliis Banitio Publicata

In Causa et actior In Termino hodierno ex dilatione anteriore
Infirmitatis ~~infrascripto~~ uni ex infrascriptis Citatis videlicet L
Petro Oleiewnik per Iudicium praesens data et concessa idq ad
sequentem Querelam Castrensem Plocensem Terminos ut pote modernos
cum Termini ibidem contenti ultima Conservatione facta et hoc
in Causa et Actione Iudiciaria infrascripta inter Instigatorem Iudicii officii praesentem
eiusq delatores GG Magdalenam Strzeszewska olim Gnosi
Stanislai Smoszewski relictam Consortem viduam Tum Casimi
rum Lucam Elisabetham et Catharinam Smoszewskie nec non
P. Joannem Gutowski famulum ipsius et quidem Virgines cum tutorum
ipsius de Iure incumbentem famulum cum dominis assistentia Actores
ab una Et Gnosos Evam Zielenska olim Gnosi Alberti
Mostowski Relictam consortem viduam Adamum Mostowski fi
lium Principales Stanislaum de Zgarzowo Koziebrocki tum
LL Petrum Oleiewnik Thomam Swiec Andream paigk
Josephum przystalski Lucam Vladarium de Villa Skowcho
wo

Subditos aliasq personas de Nnibus ignotas numerum
plus quam viginti excedens Complices parte ab altera Citt
idq ideo, quia ipsi n metuendo pœnas ratione infrascriptorum
sancitas tempore certo in protestationem expresso Precipue Prefa-
ti GG Mostowski personas ignotas ad bona Strophkowo
Actorum hæreditaria cum curribus duobus immiserunt quæ
immissæ scilicet famuli et subditi ipsi L. Thomam
1136 Actorum subditum per annos quindecem in agro quotannuali exi
stens una cum uxore pueris pecoribus pecudibus totaq
suppellectili domestica modo violento armataq manu adhibitt
acceperunt ad bona Skoczkowo sua hæreditt devexe
runt totam suppellectitt eius scilicet boves quatuor va-
cas duas dereliquerunt, eo non contens verum adsitis
sibi nonnullis personis ac subditis de villa Zgagowo pecun
dem G Koziebrocki subministratis tempore certo in pro-
testatione expresso Prefatus G. Mostowski ad Campos bono
rum Strophkowo cum Caterva hominum advenientes varia se-
mina diversi generis ad sexagenas ducentas Co pabu
lando demetere jussit demessaq ad bona sua Skoczkowo
devehere procuravit Gnsam Actricem viduam demessionem col
lecti seminis repriens verbis ignominiosissimis G Mostowski
affectit in terram protrusit ex bombarda ad ipsam iacu
lari mandavit et ipsemet ad caput ipsius per bombardam
direxit filias vero Actricis tunc temporis contemptu
avit Nec non canabes et linum evellere et ad bona sua deve
here jussit gazam L. Thomæ igne succendere appromi
sit subsequens vero tempore Mlle et NN circa officiosum
Arestum contemptuavit seu contemptuarunt aliasq plurimas
violens perpegerunt per quod contra leges Rni excesserunt pœnasq
succubuerunt per quibus super ipsis decernens Presens citantur Mi
as dilatione eadem anteriore Infirmitatis de Permissis
latiore in diem hodiernam Incidens et proveniens Partibus
ipsis utrisq et quidem Actorea per G Thomam Duplicki Re
gentem et Burgrabium Castrens Plocens Citatt vero per Gsum
Valentinum Klemiewski coram Judicio officij Presens com
parens et secum Judlr controvertens quarum controversijs

Judicium Praesens coram se inductis exauditis decrevit ac Praesens
decernit Quatenus supra scriptus Citatus L. Petrus Ole
iewnik dilationi anteriori infirmitatis ipsi in anterioribus
Judicijs receptae satisfaciat idque in instanti ad quam
ipsi pronunciandam Juramenti Rothae M. G. R. Anstum Jose
phum Kresicki de Plocho Judiciatt addidit et deputavit
Sed quoniam eidem dilationi suprascriptus Citatus L. Petrus Oleie
wnik non satisfecit et comparens partis Citatae a Causa Praesens
recessit proinde Judicium Praesens praefatam partem Citatam in
abjudicatione beneficij in posterum quaerendi Inquisitionis
condemnavit condemnatque Praesens In negotio vero principali
supra scripta Pars Actorea supra nominata parte Citatt petijt
a Judicio Praesens poenam banitionis perpetuae decerni aliaque
in talibus fieri solita Juridice exequi et sententiari postu
lavit Et Judicium Praesens postulationi eiusdem Partis Acto
reae utilitatem annuendo poenam banitionis perpetuae
decrevit ad eandemque publicanda M. R. G. Anstum Josephum
Kresicki de Plocho Judiciatt addidit et deputavit qui
quidem Mlis satisfaciendo deputationi suae a Judicio
Praesenti habitae memoratam banitionis perpetuae poenam
modo praemisso super eadem parte Citatt et bonis eius
obque obtenta ac ipsmet Citatt esse perpetuae banitos
honore privatos Juri communi contrarios et rebelles
hostesque Patriae hic in arce et extra in ponte ac in qua
tuor partibus Circuli Civitatis Plocensis in frequen
tia multorum variae condionis et sexus hominum ad Judicia
moderna forumque publicum congregatorum alta sua voce
praeconica et sonorosa publicavit proclamavit et ad no
titiam omnium protunc Praesens indubiam deduxit de quo
hanc suam idem Mlis fecit Relationem Postquam publica
tam banitionis perpetuae poenam Judicium Praesens Causam
hanc cum toto eius effectu ac partibus ipsis pertinentibus in praemissis
iuxta praescriptum Juris communis executione remisit ad eandemque

1137

Executionis officiose per agens Gnosus Alberti Barcikowski
vel quisvis alius loci Bl. cum Mli et duobus Nbus captato opportu
no tempore per partem actoream conducens addidit et depu
tavit quam Executionem idem Gnosus Burgrabius ad primam
partis actoreae requisitionis et decreti praesentis exhibitionis
de eadem parte Citt et bonis eius obus facere et perage
re tenebitur idque sub poenis contra negligentes officiales
1138 sancitis Nemo vero eandem executionem nec per se nec per
suas quavis subordinatas impugnare audeat perso
nas idque sub poena banitionis perpetuae quam contra im
pugnatores interponitur decreti praesentis vigore

In Termino hodierno ex Decreto Tribunalitio Ordinis Lublinen. me-
diante quo Iudicium illud parti infrascriptae utriq ab Actu
Decreti illius coram Officio Castren. Plocen. etiam ex-
tra cadentiam quorumvis Terminorum in quatuor septi-
manis deducere iniunxerat cum Termini ibidem conten-
ti legitima conservatione per hocce Iudicium facta et hoc
in Causa per Gnosos Gabrielem atq Florianum Illustris et
Magnifici Athanazyi Miączynski Thesaurarij Curiae Re-
gni Cohortis Loricatae Comilitones ab eademq cohorte ad
Palatinatum Plocen. pro recipiendis stipendijs vigore
assignationis constitutos deputatos Ostaszewskie Fratres
inter se Germanos atq Illem Florianum Wolinski eiusdem
Gnosi Gabrielis famulum. Actores Gnosis Ioanni Parenti
Feliciano et Hedvigi Nieborska coniugibus tum Ioanni
et Zophiae Rychlicka itidem coniugibus nec non Matthiae
Filijs Zochowskiem principalibus atq Casimiro Ioanni
et Gasparo Gorskiem de Skarzynko et Gurska Matri
ipsorum tum Stephano itid Gurski de Grabowiec Ada-
mo Bielenski de Drozewo tum Romanowicz famulo
ipsius Matthiae Mieszkowski de Kryszpy Kweyski Mat-
thiae Krusinski de Zochy Koflagi Michaeli filio et Pa-
renti ipsius Zochowskiem de Zochy Szostaki Vladislao
Gołkowski de Oyrzenie Vladislao Rykaczewski de Ry-
kaczewo Alberto Binkowski Filio Parentiq ipsius Wirz-
bowskiem de Lepki Zdunowskiem de Kownaty Borowe
Matthaeo et Stephano Kownackiem de Kownaty Srze-
dnie Ioanni Kamiński itidem de Kownaty Srzednie
Ioanni dicto Panek Kownacki de Kownaty Ostatnie
Parenti et filio Kownackiem dictis Kotaszom Petro
Lepkowski de Lepki dobre Georgio Kownacki de
Lipowiec Oyrzenie Stanislao Krzewski de Grabowiec
Valeriano Smosarski de Sokolniki Adamo Zblinski de
Krusinko Paulo Mostowski de Grabowiec nec non
Laboriosis Casimiro Fracz Praedictorum inculpatorum Gorskich
subdito

subdito Mathiae auriga praedicti inculpati Bilinski itaque
subdito aliisque de nominibus et cognominibus ad praesens
ignotis post quam introtuerint specificandis et quique Mari-
tatis cum Maritorum subditis ac famulis cum Dominorum authoritate
et assacitatis ratione per ipsos tempore in protestatione ex-
presso praesertim per inculpatos Zodowskie principales et
per Casimirum Sorski comprincipalem et alios coadhae-
rentes Dnosi Floriani Ostaszewski comunitionis et Depu-
ti a Dnoso Alexandro Duwanowski Exactore Platz Plocen
Summam Trium Millium ducentorum Florenorum Polonorum vi-
gore assignationis eique Coadiutori suae debitam et receptam cum
eadque summa ad Dnosum Siedlecki itidem Comilitonam
causa conferentiae discedentis cum quo iam Dnosus Gabriel
Actor incerto negotio ad Castrum Ciechanoviense discesse-
rit itaque properantium ~~eorum Parochum~~ feliciter
eorumque Actorum ad Ecclesiam Jerasowiensem causa
devotionis expediendae condescendentium serae ad Scrinium
frameis abrectionis Scrinii apertionis summae Trium Mil-
lium et ducentorum Florenorum albae monetae vi et violenter
modo illicito acceptionis et sibi appropriationis auriga et
famuli Wolinski Actorum converberationis equorum frameam
duarum unius argenteae valoris ducentorum Ingrita Flo-
norum. alterius simplicis tum pilei eiusque Wolinski Bom-
bardanim duodecem violenter acceptionis tumultum
excitationis Templi cum vibratis frameis hostili fer-
me modo ingressionis Dnosi Floriani Actoris in scamno
orantis in caput convulnerationis Dnosi quoque Gabrielis
itidem framea violenter accepta ante altare stantis
similiter convulnerationis interimere attentationis
pedibus calcationis ex sclopeto pectoribus imposito inte-
rimere et explodere attentationis pilei Zebelini valo-
ris Trecentorum Florenorum Frameae valoris ducentorum
Quinquaginta Florenorum a latere arreptionis summae
paratae tam in Ungaritis quam in alba moneta Du-
centorum Florenorum Annuli ex digito aurei valoris Cen-
tum viginti Cultri cum vaginis valoris octuaginta Silo si-
sli

1140

ti Turcici valoris octo Imperialium modo dicto in vim
turpis praedae et spolij interceptionis interimere omni
no attentationis aliarumque violentiarum oppressionum
tam per eosdem principales Zochowskie quam complices
et adherentes suos in protestatione et Decreto connelato
descriptarum patrationis instituta protestatione ac Decre
to eodem Tribunal Rni Lublinensis ~~Lublinij~~ de Actu eius
Lublinij in Judicijs Ordinarijs Generalibus Tribunal Rni
Feria Tertia post Dominicam Exaudi proxima Anno
Domini Millmo Septingentesimo de his latioribus in
diem hodiernam incidens et provenien vigore supra
scripti Decreti Tribunal Rni Lublinensis partes ipsae
utraque tam Actorea videlicet Gnosi Gabriel et Flori
anus Ostaszewscy suo et aliorum Actorum nunc quam
citata videlicet Gnosis Joannes Parens Zochowski suo et Gno
sorum Feliciani Matthiae et Joannis filiorum Zochowskich
tum Hedvigis Nieborska praetati Gnosi Feliciani et
Teresiae Rychlicka suprascripti Gnosi Joannis Zocho
wskich consortum Alberti Gostomski Casimiri Joan
nis et Gaspari Gorskich atque Matris eorumque Gnosorum
Gorskich et sororum Zophiae et Catharinae Gorskich
Alberti Borkowski nominibus atque Mles Joannes Ka
minski Georgius Patruus et Georgius filiaster Kownaccy
Stanislaus Kraiewski Adamus Zilinski Andreas et Jo
annes Kownaccy suo et Mlium Jacobi Zdunowski Petri
Lepkowski et Bartholomaei Kownacki nominibus
ptr comparentes petierunt vigore suprascripti
Decreti Lublinensis eductionem Inquisitionum in instanti
decerni Mlemque quemvis Rni Gnalem ad Rothusandum
se super incorruptos testes addi et deputari et Judi
cium praesens Juri communi affectationique partium earun
dem utrarumque uti licite annuendo eisdem Mlem Rni Gna
lem Honestum Josephum Kresichi de Plocho Judicialem addi
dit et deputavit quae partes superius in comparitio
ne expressae Juramenta corporalia ad Imaginem Cruci
fixi Domini observata illius debita solennitate in facie
Judicij

1141

Iudicij Officij presentis suo et aliorum Actorum et Citatorum
nunc fecerunt et prestiterunt in eam Iuramenti rotham
Quia testes sui ad has Inquisitiones inducendi non sunt
corrupti nec appretiati nec informati Deo et sancta Jesu
Christi Passione ita ipsis adiuvante postq prestita Iuramen-
ta Testes suos ad perhibenda Testimonia seorsive in-
duxerunt quorum Testimonia in occlusis rothulis ha-
bent et eisdem partibus utrisq in occlusis rothulis sunt
extradita de quibus extraditis et ad se receptis Offi-
cium presens quietarunt quietantq presentibus Alios
vero citatos non comparentes memorata pars Actorea
ex permissione Iudicij Officij presentis per suprascriptum
rotlem Kresichi Iudicialem clamatos et vocatos iuxta
conservationem Decreti eiusd Lublinensis in Lucro ~~ad~~ Ab-
iudicationis educendae in posterum Inquisitionis conde-
mnavit condemnatq presentibus

1142

Skarzynskie et quid Maritatam ad Mariti filios et filiam ad Parentum autte et assia secundo postea penam Contumacia citatos ideo quia ipsi non metuendo penas ratione infrascripta temporeq; festatione expresso Edictos ones inculpati parent et cum filiis suis circa emptione fundorum ceterorq; hereditat etiam confinitatorum ceterorum seu alia occasiona contu tere collidere ausi fuit et presumpserunt obuertione. Coram ceteris siechanovien facta de his latoris existente, prout de facto concusserunt collisi dantur de hoc contenti excessu vero subsequenti tempore in testatione expresse de ossipio Strzenski ceteri domus sua ria solita pacifice possidente Stati Joannes Baros et Sta 1143
szynscy uterq; ad iam publicum cum armis scilicet ob denunt frameis evaginatis conuenuerunt frameam re cepenunt ignominiose tractarunt prout subjecto de hoc la tius patet per quod cos leges Regni excesserunt penas incurrunt succubuerunt pro quibus sup ipsis decem Regni citandi essias citationibus ipsi de Commissio latoribus in diem hodier na incident et pro eadem parte citatis utriusq; et actorea qui dem per Wlem Joannem Grzynski gti citatore vero simul et actorea p Wlem Joannem Kociechi suo et aliorum Cita torum et actorum Nre citationis prius coram Judicio Regni compa rend et seu Judicium Terrestre Regni coram eodem Judicio Regni et seu Judicium Terrestre gravi coram eodem Judicio Regni et Terrestre coram se inducit et laudat ad effectuandum Judicium Regni et Terrestre coram se inducit et concepit combinatis actorum partium utrarumq; dedit et concessit combinatis actorum partium utrarumq; Regni et Terrestre Regni Realibus de latoris Inquisitionis partium utriusq; sup Regni et Realibus de latoris Inquisitionis partium utriusq; sup contenta citationis et protestationis eiusq; ad sequentes hac contenta citationis et protestationis eiusq; ad sequentes hac velam Castrenses Plocenses Terrarum prius et postea velam Castrenses Plocenses Terrarum prius et postea in suis Plocen Celebrandis Terrarum partibus eiusq; actoris in suis Plocen Celebrandis Terrarum partibus eiusq; actoris ibidem stabili in eisdem conservato comparente forensis ibidem stabili in eisdem conservato comparente forensis vid. vid.

Dilatio Inquisitionis Jorczewo Krasino.

In causa actoris Judiciaria in praesentia mei Ingrem Ju dicii officii Regni eiusq; delatoreo Wlis Joannem Parentem et Joannem filium Jorczewskie actores ab una et Wles Valen tinum Krasinski et Constantiam Jaroszewskie ejusq; mari tum Krasinski et Constantiam Jaroszewskie ejusq; mari tum pres infrascripti ejusdem Executores ejusq; Margaretam Dorotheam pres infrascripti ejusdem Executores ejusq; Margaretam Dorotheam Solicitum dum Wlis Krzynski Contendentibus ab altera Solicitum dum Wlis Krzynski Contendentibus ab altera compariscalem et quidem Maritatam cum mariti autte et assia se cunda post penam contumacia parte adversa citatos ideo

Quia ipsi conveniendo legibus et constitutionibus Rei nec poenas
contra damnificatores honoris traductores convulneratores de
scriptas formidando ausi sunt praecipue vero Krasinscy con
juges tam in anno proxime praeterito tempore messis eisdem
Actoribus de propriis eorundem agris siliginis hyemalis sulcos
sex avenae sulcum unum aestivalem violento modo sibi deme
tere ad holodium suum devehere et usui suo applicare
actores usu fructu privare et damnificare quam nunc
et anno praesenti tempore certo in protestatione expresso dum et
quando Actores in bonis Umienino Lupki agros suos
haereditatis conserere siligine debuerant ipsi in culpati Krasin
scy Conjuges accepta Notitia de praesentia eorundem eo in passu
superveniendo ad campos et ibidem protunc actores serenis
homines pacificos praeventos verbis laesivis statui Nobilitaris
nocivis afficere contemptuare ac post eosdem praecipue vero
parentem actorem in manum baculis concutere mutilare velle
a qua concussione isidem actor cum non possit ulterius se
rere evitando tantos illorum progressus domum suam de cam
pis omnisso opere suo decedere debuerat vulnera eisdem
in obductione specificata infligere hic non contenti verum
violentiam violentiae injuriam injuriae addendo damna
multa in frumentis varij generis per saepissimam pecorum pe
cudum equorum et id genus immissionem tum quoque in sylvis
per saepissimam excisionem arborum tam ante actis annis quam
et praesenti inferre prout de facto praemissa omnia executi sunt
poenasque ratione praemissorum una cum refusione damnorum
per ipsos causatorum succubuerunt pro quibus super ipsis de
cernentes et id quod Juris erit exequendum praesentes citantur
Alias citatione ipsa de praemissis latiore in diem hodiernum
incidentes et provenientes partibus ipsis utrisque Actore aquidem
per Nlem Joannem Jonczewski suo et aliorum Actorum nomine
citata vero per Nlem Valentinum Krasinski suo et aliorum
citatorum nomine coram Judicio praesentes comparentes et secum judicii
controvertentes quarum controversijs Judicium praesens coram se in
ductis exauditis ad affectationem partium utrarumque dedit et
concessit hoc idem Judicium dilationem Inquisitionis parti
utrique super contenta citationis et protestationis idque ad sequentes

Querela

Querelarum Castrensium Plocensium Ternos prius et proximius
abhinc in Cro Plocensi Celebrando Terno partibus eisdem
utrisque ibidem totali in vigore Conservato comparendi
peremptorio.

Dilatio Inquisitionis Czachorowo Alio dusy Kamionki

In Causa et Actione Judicialia infrascriptam inter Ingrem Offi
cij Praesentis eiusque Delatores Illes Andream Czachorowski et Agne
tem Czachorowska Conjuges et quidem Maritatt cum sui Mariti
Actores ab una et Illes Albertum Kaminski infrascriptarum
violentiarum Principalem Albertum Mioduski Paulum Octo
wski infrascriptarum violentiarum comprincipales de personis bo
nisque ipsis gnitr obus parte ab altera Citt ideo quia ipsi et
Principue Praefatus Kaminski tempore certo in protestatione expressa
sine ulla occasione tantum modo ex malicia nimio obrutus potu
viam publicam nocturno tempore Actorem discedentibus intercepit
verbis affecit in duellum provocavit postea vero supra expres
sos inculpatos informavit, qui informati supra recensiti incul
pati eosdem Actores nocte eadem tumultuose inequitarunt
cum vibratis frameis irruerunt Actorem de domo sua fugien
tem insecuti sunt assecutum concusserunt convulnerarunt
vulneraque in obductione specificata inflixerunt nec his con
tenti violentijs verum privignam actoris per crines arreptam
in Terram proiecerunt frameis concusserunt convulnerarunt
Vulneraque inflixerunt tum et consortem actricem Maritum
defendentem jam vulneratum percusserunt a qua percussione
vix vitam cum morte non commutaverit Vestem superiorem
valoris Quinquaginta florenorum polonorum acceperunt aliasque plu
rimas violentias Inquisitione probandas in protestatione expres
sas peregerunt per quod contra leges Regni excesserunt pe
nasque succubuerunt pro quibus super ipsis decernendis Praesentes
citantur, alias Citatione ipsa de praemissis latiore in di
em hodiernam incidentem et provenientem partibus ipsis utrisque
Actorea quidem praestitr Citata vero per Generosum Ignatium
Dembrowski Coram Judicio Praesentis Comparentis Judicium Praesentis
ad affectationem partium utrarumque dedit et concessit

1145

Dilationem Inquisitionis parti utriq; super contenta Cita
tionis et protestationis partis actoreae idq; ad sequentes
Querelarum Castrens. Capitan. Plocens. Terminos prius et p
ximius abhinc in Cro Plocens. celebrandos Termo partibus
eisdem utrisq; ibidem totali in vigore conservato compa
rendi peremptorio. Et hic subinde pnstr. stans MR.
Gnlis Honestus Josephus Kresicki de Plocko palam pu
bliceq; Rgnvit, Quia ipse Citationis literatis sigillis pro
Terminis pnsens Servien. editis cons. pfatos Citatis ad
Bona Gluchowo et Kamionki feria quarta post Domini
cum Misericordiae pxa Anno ~~Dni~~ pnsenti tum et earum
primas ex quibus poena contumaciae stetit tempesti
ve ante obtentionem illius in una integra septimana
detulit exportavit et publicavit ut Juris est.

1146

Dilatio Inqvisitionis inter NN. Tyminskie et Strusinskie

In Causa et Actione Judiciaria infrascrta Inter Insgrem Offi
cij pnsens eiusq; Delatorem Nlem Melchiorem Tyminski Acto
rem ab una et Nles Joannem Strusinski et Mariannam
Milodroska Coniuges Joannem Strupczenski et ~~Magnale~~
~~nam~~ Margaretham Strusinska Coniuges Laurentium Kamin
ski nec non L. Adamum famulum pfati Nlis Strusinski
et quidem Maritatis cum Maritorum famulum cum domini assiu
de personis bonisq; ipsis gnlr obq parte ab altera citatis
ideo Quia ipsi non veriti poenas ratione infrascriptorum
sancitas et quidem Nlis Strusinski tempore certo in p
testatione expresso nescit quo rancore cons. Actorem
ductus pecora pecudes oves in praejudicium et damnum
actoris sua propria deliberate in frumenta actoris pasto
ri suo impellere et compabulare mandavit qui Actor vi
dens sibi illatum damnum in frumentis eadem pecora
ad forestam suam abegere jussit quae licet ex damnis
abacta ad primam requisitionem ipsis ex foresta dimisit
nec non die eodem actorem de Ecclesia Gozdovien. post
finitum Missae Sacrificium sine ulla occasione verbis
contumeliosis affecit in vitam eius diffidavit, insuper
subsequenti tempore in protestatione expresso pfata Nlis
Strusinska peractis divinis de Ecclesia Probosczevien.
domum suam discedens eosdem Nles Joannem Strupczenski

et Laurent

1147

1148

vtr condemnatq q̃dem nec n̄ memorata para
cterea in suū elementū manifestū contra Magni
ficam Castellanam Cyprien et Generos Farno
vdie ac alios de contrahentione decreti tribunal
q̃ sup̄a Pēnitus cuius quam Inquisitionem om
dupcunt Quod quidem Castrum Florentie causam hanc
cum Omnibus effectu et ostendi Iuramenti per
vtrasq partes competentes ad iudicia tribunal
dum Exhortorium Vigore Confirmationis
remissorum q̃dem

Dilatio pro maiori Iuliano Blasio &c.

In Dei nomine Amen Cum Constet anteriorē Compositionem in mea scriptā
Et quam nec ipse recusat recepisse in quibusdam Capitulis
Citatus nos. Iulianus Iulius de Blasiis Civis Florentinus Cōstituit
Mediante quo tenebatur Segnentes quem Castrum Florentie
Mediante quo tenebatur Segnentes quem Castrum Florentie
Mediante quo tenebatur Segnentes quem Castrum Florentie

p. Thomam Dyplichi Coram Judicio praesenti comparentibus et
Secundo Judicii controvertentibus quorum controversijs Judicium
praesens Coram se inductis et auditis Tandem ad Judicium eiusdem
comparenti Partis Citatae repositionem dedit et concessit Judi-
cium hocce dilationem pro Majori eidem modo Julio ibidem Judi-
ci et Vicecapitaneo Castren. Wyszogr. Ex quo Inquisitiones
certas et mente Decreti Tribunalitij in Officio Castren. Wys-
sogr. vocatas auscultat et Judicia sua in illis celebrat quam mo-
bavit certis documentis iuxta praeterum iuris communis in sequen-
tibus Termino conservato.

1150

Decretum Comprobationis inter
N. Gosczynski et Zgorzelskie

In causa et actione Judiciaria infrascripta inter Inspigatorem
Judicij Officij praesentis eiusque Delatorem N. Michaelem Gosczyn-
ski Actorem ab una et Mag. Agnethem Brudzienska
ultimi voti Nobilis Alberti Dzierzanowski Consortem tum Al-
bertum et Joannem atque Marianam filios et filiam Zgorzel-
skie olim Nobilis Nicolai Zgorzelski cum eadem ad praesens Dzie-
rzanowska procreatis infrascriptorum omnium praetatores
parte ab altera et quidem Maritti cum Maritti sui Authe-
ritate citatos ideo Quia ipsi non veniti poenas ratione infra-
scriptorum sancitas tempore certo in protestatione expresso
nulla unquam neominima occasione ad Actorem lacessitis
eidem huic Plocie circa confidienda sua negotia viam in-
terceperunt ad frameas sese proripuerunt eundemque
Actorem hominem pacificum sine ulla occasione
nullius mali praescius devibratis frameis consecuerunt
convulnerarunt in manum mutilarunt insecuti sunt
et vix ipsum non interemerunt invitam diffidarunt inter-
mere attentarunt et attentant haec proferendo
verba Oho mu wiqc nogi uciqc y dopiero za ha-
lestwo za placie equum interimere voluerunt frame-
am receperunt et fregerunt certas personas ad con-
vulnerandum seu interimendum subordinatit adeo ut

Actor

Actor vita securus esse non possit, consortem Actoris
diffamarunt interimere eamque voluerunt aliasque plu-
rimas violentias contemptus et iniurias peregerunt. Pa-
ta vero mater ipsorum hoc protulit formalia Actori
Hoc Pana Goszczyńskiego zabiegi synowie moi nic z nimi
nie wskora zakoł zhultaianiu przyszła potrata ipsis non
reprehendit conniventiam ipso probavit per quod omnes contra
leges Regni excesserunt poenasque succubuerunt pro qui-
bus super ipsos decernere praesens citantur. Alias citatione
ipsa de praemissis latiore in diem hodiernam in diem hodierne-
nam incidens et provenientes partibus ipsis utrisque
Actor praeter citata per Generosum Paulum Rudo-
wski coram Iudicio praesens comparens et secum iudi-
ciatur controversiam quarum controversiis Iudicium
praesens coram se inductis exauditis decrevit a praesen-
tibus decernit. Quatenus Actor vulnera medio
corporali iuramento comprobet idque in sequenti
Querelarum Castrensium Plocensium Terminis primis et proxi-
mis ab hinc in Castro Plocensi celebrandis. Et C.

Eductum Pniewo Obrąb.

In Termino hodierno ex dilatione antecedente super eduendis inqui-
sitionibus partibus infrascriptis utrisque idque ad sequentes Querelarum Castrensium
Plocensium Terminos ut pote modernos cum Termini ibidem contenti ultima con-
servatione facta et Iudicium praesens data et concessa. Et hoc in
causa et actione Iudiciaria infrascripta inter Ingressum Iudicii Officii
praesentis eiusque Delatores Mri Bartholomaeum Pniewski et Mag-
annam Wolska in iuriem Czes. Et quidem Maciej Ann Maciejowska
et assa Actores ab una et Mri Thomam Obrębski et Eum Tomato-
wska Czes. Et quidem Maciej Ann Maciejowska et assa atque Sophiam
Jetobukowska olim N. Obrębski relictam matrem ipsos inhaeren-
do protestationi suae contra ipsos offerre facta parte ab altera sectos
ideo. Quia ipsi contraveniendo legibus Regni quae in fascia fieri
serio vetant nec poenas ratione infrascriptorum sanitas formidan-
do licet quidem contractu certo arrendatorio inter ipsos et se Actores
intuitu triennalis arendae conscripto obstrinxerint et assecura-
verint levat ab Actoribus summa aedificio certo seu praxatoris

1151

post apprehensionem bonorum in duarum septimanis decedere et in posses
sionem actorum tradere non tamen recesserunt nec tradiderunt imo cum
suo Judicio actorum in aedificio eodem residens multis oppressionibus et
impedimentis in persona aggravant opprimunt perturbant damna
in frumentis et pratis pecoribus equis per multa intulerunt prata ad
sortem actorum spectantes confalcastrarunt ita ut actoribus aliquot
pecora ob insufficiens pabulum exhalare debuerunt Insuper
vaccam ad inventarium spectantem intercepta eadem vacca divendi
derunt damnum ex inde actoribus non mediocre causarunt Oleram
in hortis penitus per impulsionem suum depabularunt Residen
tiam actorum ipsemet Maritus inculpatus tribus vicibus supprimavit
Famulum aggressum actoribus converberavit flagellavit aste
res verbis contumeliosis oppressit seu oppresserunt deinde
sues duas interfecerunt inventarium et contractum conscri
ptum et connotatum praedictus inculpatus Obrzyski ex area acto
rum intercepit et circa se detinet praeterquam contra leges Qui exces
serunt poenasque ex inde emergentes incumbuerunt ad quas sua
ipsis decernendum et id quod Judicis erit exequendum praetentibus usitan
tur Alias dilatione eadem Inquisitionis anteriore de praemissis
latiore in diem hodiernam incidente et proveniente praefata Pars
actorea scilicet Nobilis Bartholomaeus Pniewski coram Judicio
praesenti per compositum petiit sibi vigore anterioris dilationis
Inquisitionis eductionem eiusque in instanti decerni M. R. Ad
rothisandum se super incorruptos testes addi et deputari et
Judicium praetentibus iuri communi affectationique eiusque actoris uti
licitae annuendo eidem M. R. et Josephum Kesicki de Plocho
addidit et deputavit huiusmodi actor rothisante eodem Nobili iura
mentum corporale ad imaginem Crucifixi Domini obsecrata
illique debita solennitate in facie officii Judicii praetentis suo ac alio
rum actorum nomine fecit et praestitit In eam rotham quia Te
stes sui ad hanc Inquisitionem inducendi non sunt corrupti nec
appretiati nec informati DEO et Sancta Jesu Christi passione
ita ipsum adiuvante Post quod praestitum iuramentum ad perhi
benda testimonia testes suos seorsive induxit quorum testi
monia in occluso rothulo habentur et eidem actori in occluso
rothulo sunt extradita de quibus extraditis et ad se re
ceptis officium praetentibus quietavit quietatque praetentibus

Dilatio Inquisitionis Kowalewo Rzeszotany.

In Termino hodierno ex dilatione anteriore infirmitatibus uni ex infra scriptis
citatis videlicet Nobili Joanni Uminski recepte ad sequentem Querelarum
Castrensem Plocensem Terminos ut pote Modernos cum termini eidem
contenti legitima reservatione facta et per Judicium Praesens data et
concessa Et hoc in causa et actione Judiciaria infrascripta inter Insti
gatorem

gatorem Judicij Vbi sup. et Annam [illegible] uxorem Jacobi
Martinum Kowalewski et Annam [illegible] uxorem
ac Andreä Kowalewski eidem mantatem ea Mariti authoritate
et assistentia Actores abuna et N.N. Victorem [illegible]
Joannam Vminska conjuges Joannē Vminski et [illegible]
itidem conjuges Supra Scriptarū rudenarum patratores et eidem Maritā
tarū maritorum assistentia et Authoritate parte altera citatos &c. Quā
ipsi et corpus Supra Scriptus Victorinus Rzepotarski temporis dimis
sum Anno proxito et presenti arbores rapas in Sylueto in sorte actorū
hereditaria in bonis Kowalewo ad dispecta valentes mullos exacte
in nullabus p amputationem frondium exsiccauit actores inde
magnificauit damnia ad Summā Quadraginta Marcarum Polonicalis
prout Sub Judicium presens decernet citatus nec hoc con
tentus excessu uerum tpore certo in pretatione expresso Residentiam
Actorum in bonis Kowalewo Skorzki sitam cum ai mis ut pote
bombardis longionibus et breuionibus ac Schopetis ad inimicandos
actores bene Sparatis sup in aquitallit in duellum actorem Ma
ritum provocauit p fenestras aliquotiens Scalatus est interi
mere actorem Maritum voluit et uix ipsum extra ipsum in intere
mit fenestras Trajecit ad extremum euaginata spada execut
Adrianam Consortem uerbis iniuriis affecit contemptuauit uere
ficium ipsi objecit meretricem appellauit et uix illam ex Schlo
peto non interemit et defacto interemisset ni ipsi pulus
Sulphureus in instrumento Schopeti alias na panetas exasset
Nobilem Kowalewski Andreä actorem iidem ex Schopetto
ni in Somno Dormientem uix n interemit ni prudentia Dei Sal
uarit Denique plura patrata coram p Sonis uarijs callaudant
haec p seriatim formalia Chaciaseeba Artelatem uirogonue
habit cor Actego y Ehnam uxugt actenus mi negotio
no Supra dc Supra Scripti Vminscy conjuges eidē Victorino
Rzepotarski compliciatem fecerunt alias p plurimas audientias
et excessus pegerunt pmissa p quantitate facti succubu
erunt pro quibus sup ipsis decernendis presentio citandi. Quare
dilatione eadē instrumentis anteriore dompmissis latiore in diem
hodiernam indendi et proueniti partibus ipsis utriusq actoria gdem
per N. Martinum Kowalewski suo et aliorum sine p sonaliter
tata p N. Joannem Vminski suorum et aliorum coram Judicio Ordi
comparentes et causam judicialiter controvertentes gecorū controversiarum
Judicij presens coram se in duitis examinatis tenent p sentibusq
decernit Jualenus satisfaciat Idem N. Vminski dilationi impetri
mitatis sibi ea in eadem receptis ipsq in instabili adquam ipsi pro
nunciandam in termenti rotham dicti Terminalem Ministeriale Regni

1153

Ex Honestum [illegible] Iudicialem
Iudicium Praesens addidit et deputavit quod Iuramentum eidem citato
per partem actoream est indultum quo Iudicem praesens attento cas-
satae eidem infirmitate partibus exprimi inter se iuraegentibus mandat
in experimento vero hoc Iudicium ad affectationem partis actoreae
dedit et concessit dilationem Inquisitionis super contentat
Citationis et praetestationis parti utriusque ad sequentes Eius
relarum Castren Plocen Terminos prius et proximius
abhinc in Castro Plocensi celebrandos Termino partibus eisdem
utriusque ibidem totali in vigore conservato comparendi perem-
pterio

Dilatio Infirmitatis Mazowsze Rosciszewo

In causa et Actione Iudiciaria infrascripta inter G: Carolum Ma-
zowiecki Actorem ab una et G: Valentinum Rosciszewski
Subdapiferum Lanciciensem Distributorem Salis Palatinatus Plocen
Secundo post obtentam super illo contumaciae poenam parte ab altera
citatum ideo quia ipse assumpto in se per laudum publicum Palati-
natus Plocen officio distribuendi Salem quae stante officio eadem
Salem cuique ex personis Rebus ad Proporcionem bonorum iusto
debitaque dare et distribuere tenebatur in contrarium tamen praemis-
sorum processit et enim Actori Salem eundem pro bonis
ejus hereditariis Zegoti et Sokolowo concernentem licet re-
quisitus fuerit licet requisitus fuerit et ex illius exigentia tene-
batur non dedit et dare renuit imo Salem eundem pro bonis actoris
competentem in suum commodum convertere intendit quo facto
contra officium suum Distributoriatus excessit poenaque ratione
praemissorum in legibus R: eo nomine sancitas succubuit
et in se ad bona sua hereditaria tradit praesentibus ci-
tatis. Alias citatione ipsa de praemissis latiore in diem
hodiernam incidens et proveniens partibus ipsis utrisque Actorea
quidem per G: Adamum Sokolowski Plenipotentem inscriptis
citata vero per G: Casimirum Chamski coram Iudicio
officii praesentis personaliter comparens et secum Iudici-
aliter controvertentibus quando controversis Iudicium praesens
coram se inductis exauditis ad Iuridicam ejusdem G:
Casimiri Chamski partis citae comparens dedit et concessit
Iudicium hocce Dilationem infirmitatis citato G: Rosciszewski
Valentino per ipsum iuxta praescriptum Iuris communis
medio corporali iuramento comprobandae Causam hanc Iu-
dicium hocce ac partibus ipsis ~~[illegible]~~ donec eundem repetita infir-
mitas per citatum medio corporali iuramento comprobetur suspendit

1154

	Transport	4356.	915	-	346	15	34,334	11	4838	28	1/	44790
82.	Płock z Cłe, kunsum y kar	108.	2700	-	66	-	1919.	7	34.	29	1.	4820
83.	Ostrow ze Stempla za Zawiernik y Listopad	-	-	-	-	-	96	-	-	-	-	96
84.	Bodzanow z kuz za Dz. Paz. y Listopad	-	-	-	-	-	107.	24	70	12	-	266.
85.	Raciąż z kunsum	-	-	-	-	-	131.	6	150	9	-	281.
86.	Nowemiasto dto	30.	-	-	-	-	212	15.	5	16	-	248.
87.	Dobrzeń n/D.	-	-	-	-	-	277.	9.	28	4	-	305
88.	Wyszogrod ze Stempla	-	-	-	-	-	62.	-	60	3	-	122
89.	Dto z kunsum y kar	-	-	-	-	-	175.	-	64	4	-	239
90.	Brok z kar	-	-	-	-	-	16	21.	1	9	-	18
91.	Dto ze Stempla	-	-	-	-	-	42	-	5	-	-	47
92.	Sochocin z kunsum	30.	-	-	-	-	121.	27.	36	23	-	108
93.	Brok dto	-	-	-	-	-	103.	17	12	-	-	115
94.	Nowemiasto ze Stempla	-	-	-	-	-	-	-	23	8	-	23
95.	Raciąż dto	-	-	-	-	-	71.	-	15	13	-	86
96.	Czerwinsk z kunsum	12	-	-	-	-	27	6	21	6	-	60
97.	Wyszogrod z kar	-	-	-	-	-	15	15	-	-	-	15
98.	Przasnysz ze Stempla p. Abri	-	-	-	-	-	173.	-	-	29	-	173.
99.	Mława z kunsum	-	-	-	-	-	441.	-	-	28	-	441.
	Latus	4536.	3615	-	412	15.	38,407	8.	5377	11	2/	52340

2.7.200

S. 1154

		Transp.	4212.	915 -	346.	15	32,472	0	4668.	7	1/2	42,61
	66.	Nawitsk[i] [illegible] do dyspozycyi Urzędniczych in 9bris odesłany	-	-	-	-	1	-	-	12	-	1
	67.	Pobrowitki [illegible]	-	-	-	-	230.	24	16	20	1.	24
	68.	Do[illegible] [illegible]	-	-	-	-	-	-	1.	20	-	2
	69.	Do[illegible] ze Stempla	-	-	-	-	4.	-	7	7	-	1
	70.	Klampe Druk[illegible] pro Kli[illegible]	-	-	-	-	160	15	-	1	2	16
	71.	Kliszé [illegible] pro Kli[illegible]	-	-	-	-	132.	-	1.	12	2	13
	72.	Wyrownie na zmazanie [illegible] za dla Cyfry do Expedyowania Tabaki [illegible]	-	-	-	-	3	-	-	11	1.	3
	73.	Malusw ze Stempla	-	-	-	-	-	-	10	10	-	1
	74.	Serok [illegible]	-	-	-	-	54.	-	-	8	-	5
	75.	Do[illegible] ze Stempla	-	-	-	-	42	-	-	9	1.	4
	76.	Rizan [illegible] y Skar.	-	-	-	-	167	16	-	20	-	16
	77	Malusw z [illegible]	-	-	-	-	68	25	5	24	-	7
	78.	Pliszk do	-	6	-	-	545	22	35	2	-	58
	79.	do ze Stempla	-	-	-	-	166.	27	31	20	-	19
	80.	Nawitsk [illegible]	-	138.	-	-	285	24	57	20	-	40
	81.	Ostrow [illegible] do Depozytu	-	-	-	-	-	-	1	-	-	1
		Latus.	4356	915. -	346	15	34,334	11.	4838.	28	1/2	44,79

	Transport	3792	–	–	313	15	25050	8	5597	5	½	34752	20	½
86.	Bilch dum pro Obri	–	–	–	–	–	66	15	9	20	–	76	5	–
87	Pluh dz. 2	168	915	–	33	–	607	23	42	20	1	1046	13	1
	Da – –	3960	915	–	346	15	25804	16	5649	15	1½	36675	16	1
	Da Expensy do 2. Oglos.	2050	–	–	–	–	6876	2	1705	11	–	10631	13	1
	Remanent	1910	915	–	346	15	18928	14	3944	4	½	26044	3	½
88.	Pluh na zmazanie fornetu za dobe czasu wiety do obpie zenbowania Tabak nieopobranych, podług Ces. Expedi dnia 22. Oct. ob. Nro. 338 – tamtejsze ad Deputum	66	–	–	–	–	131	–	12	7	½	209	7	½
89.	~~Pluh~~ Pluh udatnyla	12	–	–	–	–	114	16	–	19	–	127	5	–
90	Dz. skuscumpcji dz.	40	–	–	–	–	441	5	–	5	½	489	10	½
91.	Ostrow odprawie Jastrzęb skuje odprawiony dobi – ad Deputum	–	–	–	–	–	49	15	–	–	–	49	15	–
92.	Bizun z dum	96	–	–	–	–	458	29	2	16	–	557	9	–
93.	Lipno dz.	12	–	–	–	–	827	11	9	8	–	870	13	–
	dz. wlasnie Pudry nabuj	–	–	–	–	–	–	–	30	–	–			
94.	Wysowgrod z dum pla	–	–	–	–	–	123	15	–	12	–	123	28	–
	Totus	2144	915	–	346	15	21074	15	3999	7	½	29,479	7	½

