PL_1_24_7-87

1. NR I NAZWA ARCHIWUM	2. NR ZESPOŁU	3. NR SERII
1 AGAD	24	7

4. Nazwa Zespołu

Płockie grodzkie decreta iudicialia

5. SYGNATURA:	6. LICZBA STRON:	7. LICZBA SKANÓW:
87	768	785

8. DATA WYKONANIA:	9. NAZWA PRACOWNI:
22.09.16	PT H

10. UWAGI:



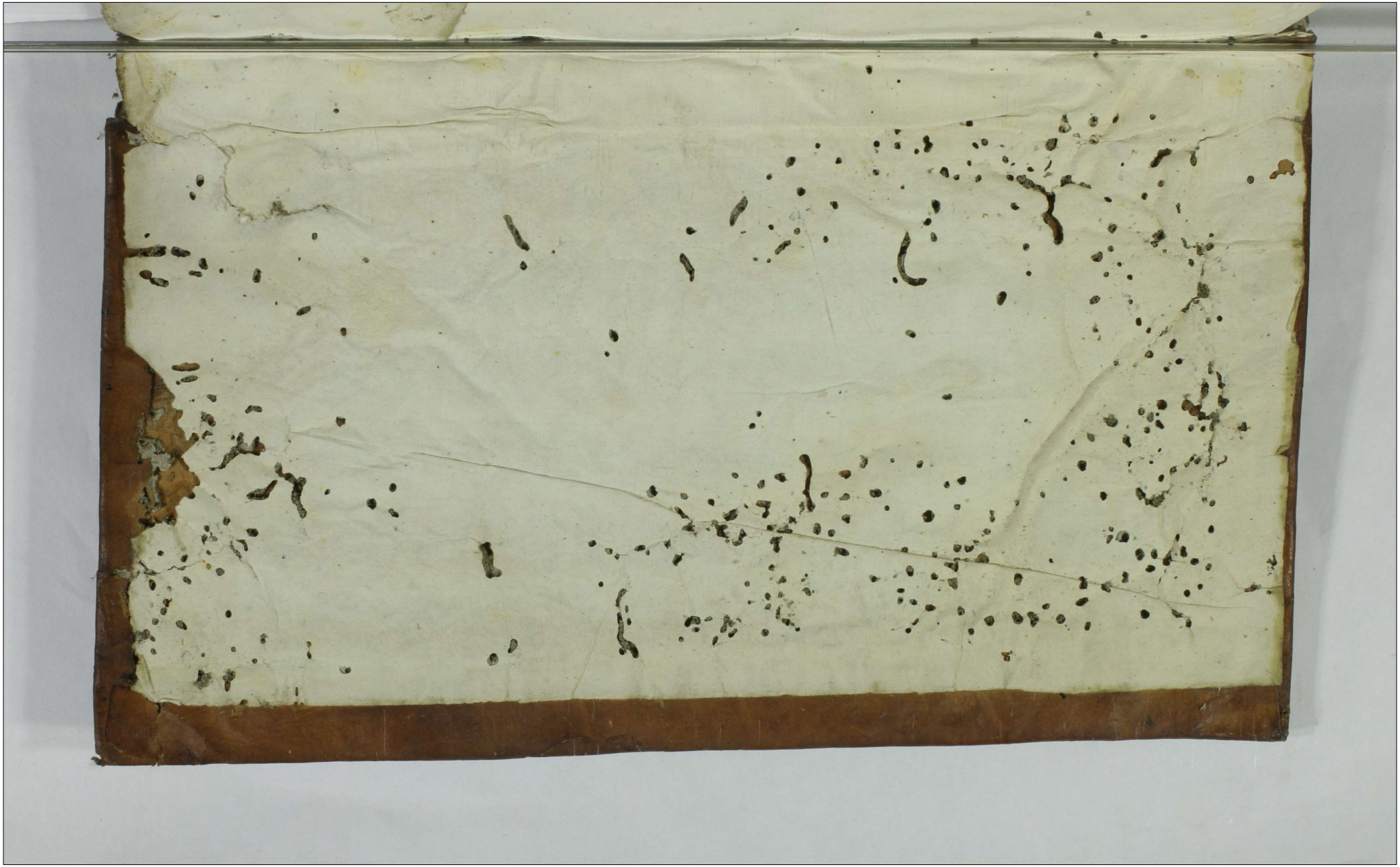

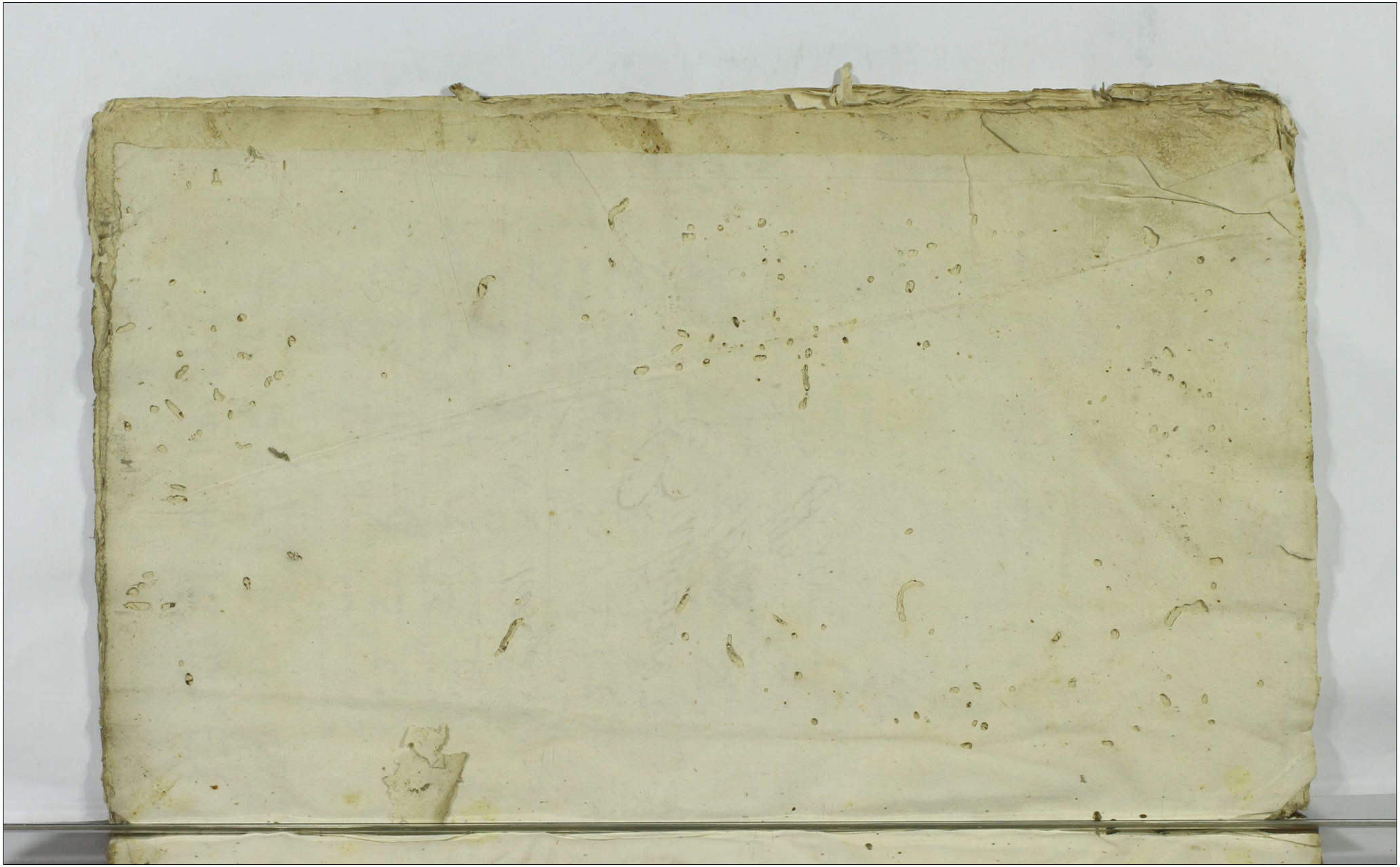

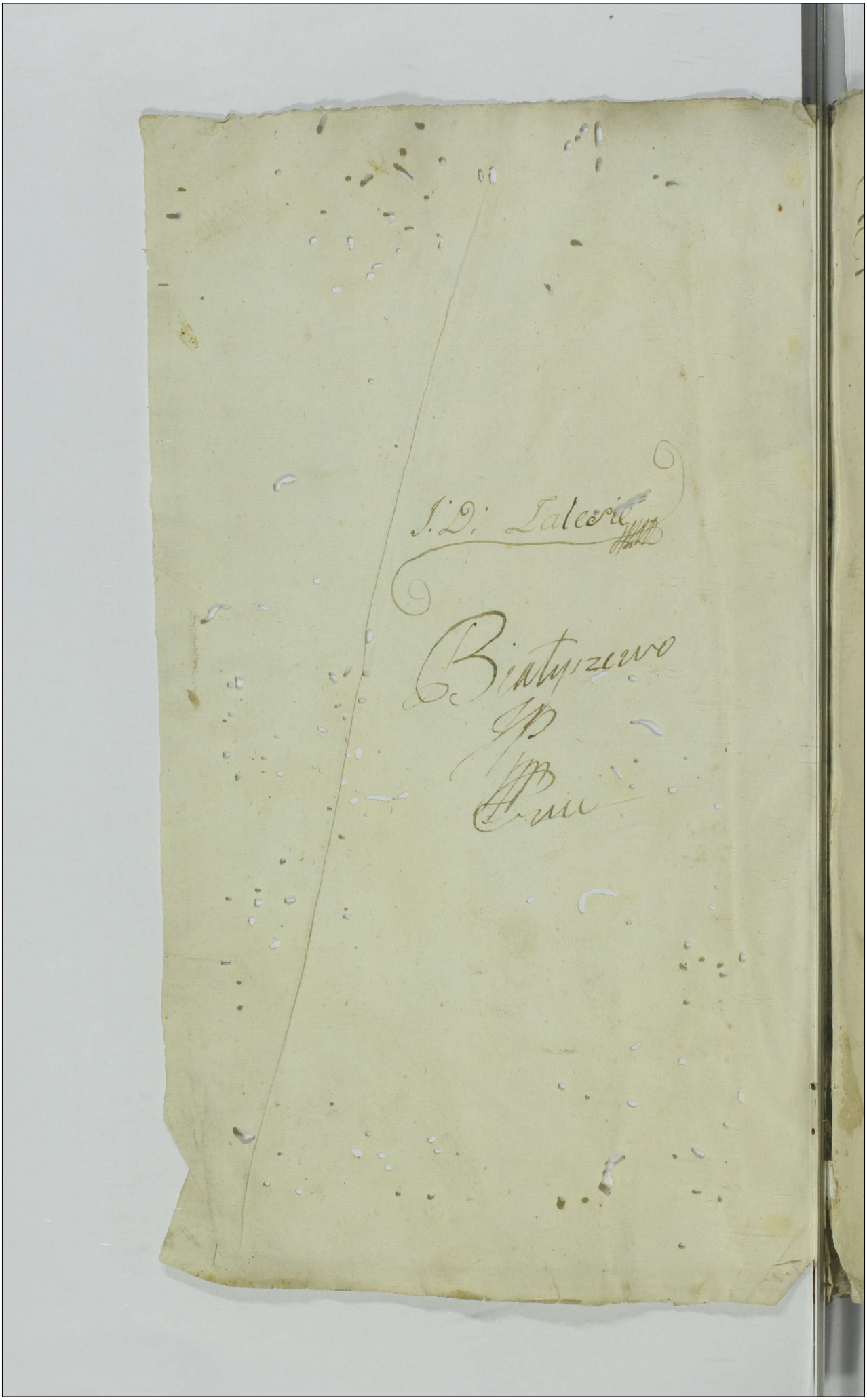

Post Rogationum 16 Trigesimo quinto

Decretum Drozdowski Siepre

Proponuntur iudici et officiosi Actores infrascripti contra Citatos infernus nominatos ex Citatione literali Castren. Plocen. contra ipsos edita in tenore verborum tali Ludovicus a Krams Krasinski Plocen. et Capitaneus vobis famatis tam antiqui quam novi his nominibus intitulati Oppidi Siepre Proconsulibus Advocatis Scabinis et Consulibus utriusque consulatus totique communitati eiusdem Oppidi Siepre de personis bonisque vestris generali omnibus mobilibus et immobilibus vigore Legis et nostra Capituli Castren. Plocen. qua hac in parte fungimur auctoritate Mandamus ut coram Nobis seu officio Nostro Castren. Plocen. in Terminis et querellis Carentiarumque Iudicis officii feria secunda post Dominicam Iubilate proxima vel his deficientibus ex tunc in proxime sequentibus non coram officio personali ac peremptorie comparentis Ad instantiam Instigatoris eiusque Generosi Alberti Drozdowski Notarii Terrae Farokszen. delatoris qui vos cum auctoritate Dominorum vestrorum ex vi contractus sui et universalis a Thesaurum habiti tum inherentes constitutionibus Regni de infrascriptis sancitis citant ideo quomodo vos in contrarium Iuris et constitutionis Regni de constituendis conscribens atque exigens ducillo a braxatione cervisiae ac propinatione eiusdem cum Cremationem Cremati aliorumque liquorum ex contextu Constitutionis Regni de eo sancitarum ad Thesaurum Reipublicae spectans anno praesenti in comitiis Regni concessi et laudato exhibitis per eundem Generosum Notarium Farokszen. ab Illustrissimo et Magnifico Joanne Nicolao de Furowo Danilowicz Regni Generali Thesaurario literis universalibus super constituendum prout in aliis Civitatibus ac Oppidis Palatinatus Plocen. consistentibus pari ratione in praeinserto Oppido Siepren. ducillum servientibus quarum literarum et universali auctoritate tum inherentes constitutionibus Regni dum huiusmodi ducillum vulgo Czopowe ex vi Legum constituere procuravit vos contra vim Legum tanquam Legi publicae

Donatio Olechowo Przeciszewo tu est

AGAD WARSZAWA

2 resistentes exactionem huiusmodi ducilli autem Comitio
rum Regni Enabun proxime expeditorum constituti nec
metuens poenas de eo sancitas ad requisitionem persona
lem delatoris temerarie conscribere atque exigere prohibui
stis et denegastis prout de facto prohibetis et denegatis id
contra iura et constitutiones Regni facientes quo facto poe
nas in legibus Regni sanctis et interpositis incurristi ad quas
decernens citamini sitis ad praemissa et alia in termino latius
deducenda et declaranda iudicii responsuri Datum in Castro Plo
cen Sabbatho ante festum Sancti Adalberti Episcopi proxima
Anno Dni Millesimo Sexcentesimo Trigesimo Quinto finitaque
huiusmodi propositione memorata pars Actorea petit citatos
ad procedendum per officium praesens stringi et compelli
Citata porro pars reservatis sibi omnibus iuris remedijs hic et in
termino inferendis salvis dixit et iudicii allegavit se ad solu
tionem et conscriptionem ducillorum nullo modo stringi et
adigi posse nam licet universale Comitiorum provinciae praeteritis
declaret quod omnes Civitates et oppida tam secularia quam
spiritualia teneantur ad solutionem ducillorum verum tamen
Constitutio Comitiorum provinciae praeteritorum satis lucide manife
stum fecit quod omnes Civitates igne conflagratae et per hostem
incursu per militum desolatae libertatione ab omnibus Con
tributionibus Reipublicae eadem constitutio donaverit qualis
Civitas hic prout reperitur quae ab omnibus contributionibus
Regni habet suas libertationes iure merito igitur eadem
constitutione gaudere potest et debet quod pars citata
declarans et iudiciali deducens in primis literas liberta
tionis sibi a sacra Regia Aetate benigne collatas quibus Civi
tatem hic prout ab omnibus contributionibus liberam esse
habere vult tum et iuramentum per incolas factum et
coram officio Castrensi Plocensi praestitum produxit quapropter
penes suas exceptiones Constitutionis literas libertatis
et iuramenti stando petit se ab incompetenti actione et
tractu liberam pronunciari salvis ut supra suis exceptionibus

- o defensis quarum autem attinet enuncio[ati]one[m] Archi[episcop]i parisi[ensis] e dubie
tasse de verbo fenditus in constitutione contento vtrum Regiam
hic[quam] in seruire debeat hac lege per parisi[ensem] dictam Jobuitum
Jntimul e simul constitutis Comitibus Modernorum Ruitarum.
igne conflagratas cum Ruitatibus per hoc[em] dictatis edeslatis
habere debeat et tenere Ruitas dicti[quam] igne conflagrauerit quod
Juramentes Juslarent predicte Ruitabis probatum est eum Jo
per hoc[em] desolata fuere merito ipsum Ruitatibus gaudere
debet Verbum enim fenditus non hic est interpretari e intel
ligendum vt lapis super lapidem esset nam si hoc foret ibiq
nulli nicolaj nascerent rei quarum liberatione indigui
tene[n]t[ur] essent fenditus hic est intelligendus vt bona in fundo
existentia ex quibus ipsi prouentus hos percipiebant hanc
fenditus desolata fenditus enim significat quam fendi ad
ditus unde ex ea ratione q eum in fendis prouentibus pri
uati hanc illis inferre et hinc penes liberationes suas
conferre ad debet alias eadem hac pro cognitione deficiat
legni remanda esse siquidem eisdem est interpretari le
ges cum concordet

Ex aduerso pars Ruitas referendo in rei[ndi]cias ipsius hoc[em] ecclesiarum
rum parisi[ensium] Ruitatis enuntiationes quibus respondendo dicit illum ab ha
ratione Regia vocata Universale The Jacent Regalibus ex
cerpens debere subseruiere pars Ruitata contra dicit asserto
ritate Regiis modi enuntiationem in preiudicii termino inducu
tarum parem Ruitatam non posse tueri cum in institutionibus
in Regni legibus antecedentibus de conscribendo et obligando du
cibus a translatione Regia tum Ruitatione Ruitatis ac alio
rum Regnum et peregrinorum absunde communitatem ne
cem ab huiusmodi onere persoluendi dicti Ruitatis
quicunq[ue] ipsa possessores tam sacri Regij alterius quam legalium
quarumcunq[ue] personarum Nullum boni ordinis Regimen exactionis dicti im
pugnari tenere debeat nisi in constitutionibus Regni expressis et in
officio Cartas bonorum recipiendi Leges subijci declarans pu
quibus pertinent ad usum moderni Status interpretationem
enim Jurisdictionis et delatis predicti Archi Rotarij
Parisiensis ad quam in presens non vero pro cognitione privilegiorum

4

validitate quibus citati tutantur sunt attracti etenim non ut vali
ditas privilegij a Sacra Sua Maiestate parti citatae concessi (quod officium
praesens non concernit) cognoscatur verum ex vi legum et constitutionum
quattus ab ipsis citatis tanquam iuri communi resistens et con
traveniens poenae debitae persolvantur uti ex propositione et ci
tationis contentu sicuti constat citatos esse pars Actorea de
clarat et competentissimam actionem per se institutam com
monstrans quantum attinet exceptiones per partem citatam
ultra mentem libelli seu citationis introductas authoritate
constitutionis in comitijs Regni in anno praesenti proxime trans
actis laudatis non posse liberari siquidem praeasserta con
stitutio libertatis civitatibus et oppidis non nisi funditus
per incursionem hostium Patriae sublatis adeo ut nequidem
minima pars bonorum aliquorum atque ipsius domus in fundo
remaneat imo omnia solo adaequantur et in nihilum re
dacta sint fortunae ipsi adeo ut huiusmodi incursio et deva
statio sortirem conflagrationi aequi pareretur quam deserta
tionem coram officio proprij districtus eiusvis civita
tis seu oppidi incolae damnum passi super veram deser
tationem seu potius prout sunt per hostes Patriae in cineres
redacti et funditus sublati certitudinem aedificiorum domu
rum iuramento corporali comprobandam habere indi
cat denique eos tantum hac constitutione gaudere posse
qui iure super desolationes et conflagrationes serviens
ob praevidicium per exactores contributionum quarum
vis in eodem intervallo temporis ultra mentem iuris et
constitutionis ipsis interpositum atque remota authoritate con
stitutionum de eo sancitarum quibus tutari et in suis casibus
fulciri iure merito debebant ab eisdem exactoribus ad per
solvendum omnia onera coacti extiterant At moderni citati
siquidem continue absque impedimento et oppressione imo
iuxta libertates et constitutiones Regni super conflagratio
nem sibi servientes per quadriennium a persolutione
tam fumaliorum quam ducilli quieti atque liberi extiterant
pro subsequentibus alijs quadriennijs eadem libertatione

non posse tutari commonstravit petens competentem actionem
adinvenire et partem citatam ad persolvendas poenas ratione prae
missorum suarubitas stringi persolutionemque ducilli absque
omnibus diffugijs et appellationibus uti in causa fisci decerni
et adiudicari alijs exceptionibus sibi de iure reservatis
reservandis

Officium pns Capl. Castren. Floren. controversijs partium Actoreae
per se persto citatae vero per famatos Jacobum Soler et Ala
therum Aurifabrum duos ex Magistratu Cives Sieprien. suo et
totius Communitatis nomine pro termino pnti comparens
iudicio factis exauditisque intellectis. Non ingerendo se in
cognitionem competentiae actionis licet quidem constitutio
anni praesentis in Comitijs provinciae praeteritis lata et de Civitatibus
igne et hostili manu sublatis testetur eosdem omnes Cives qui
igne et hostili manu sublati funditus sunt libertatione ad
certos annos gaudere debere quod et Cives moderni citati
Sieprien. asserunt eamque causam in privilegio libertationis
suae positam demonstrent. Nihilominus quoniam idem Actor
eandem constitutionem eidem Civitati Sieprien. minime servi
re deducit ob idque quod funditus non sit haec Civitas deleta
et per hostem sublata hoc idem Privilegium sub constitutione
praesentem trahi minime posse asserunt cum tamen de in
terpretatione Privilegij tum et ipsius Constitutionis aga
tur soliq. Sacrae Rae Mtis cum ordinibus a quibus haec con
stitutio facta est interpretatio eiusdem constitutionis incum
bat proinde officium praesens causam pnem cum eius toto
effectu ad Comitia Regni Generalia ad Conventum Regni Tnalem
provinciae ab hinc celebrandum remittit prout remisit decreti prae
sentis vigore terminum partibus ijsdem in eisdem Judicijs
Comitialibus inter causas fisci ad praemissa peremptorium
conservando nullius partis iure laeso quod decretum
actorea pars pro Judicio non suscepit sed ab eodem
Tnosum Balthazarum Sarbiewski Chadiferum Tenae Ciecha
nocirien. Vicecapneum Castren. Floren. causae huius Judicem
ad Judicia Sibliae Regni Radomien. provinciae Radomiae
celebrandum per Mlem. adiu deputatum ut Juris est Monit

Citata vero pars dixit et allegavit inadmissibilem fore eandem
Motionem ad Iudicia Regni Radomiensis ex eo quod non est
data facultas Iudicijs Iubilijs ut possint discernere et inter pre-
tari leges sed solum iuxta praescriptum legum iudicare In-
terpretatio vero Constitutionum soli Sacrae Regiae Maiestatis cum Re-
publica nec alteri sine altero concessa est tum quod Causae
officij Castrensis nunquam remittuntur ad Tribunal Radomiensis
sed solum aut ad Iudicia Ordinaria Petricoviensis vel ad Co-
mitia Regni Generalia alijs exceptionibus in toto Salvis sibi reserva-
tis de Iure reservandis Cui quidem Motioni officium
praesens locum detulit eandemque Actoreae parti admisit
Habent itaque habiturae sunt partes eadem Iuraque Terminum
per officium praesens peremptorium conservatum in eisdem Iudicijs
Iubilijs Regni Radomiensis Radomiae prorum celebrandis ad ultimus
ea in Causa prout de Iure veniet iuxta contrarias partium cons-
se procedendum prius latum decretum motionem interpositam et delatam
Termini praefixionem et conservationem totum Causae processum
et omnia acta A quo decreto pars citata sentiens se eo gra-
vatam supraservatum Generosum Iudicem Causae praesentis per
talem ad id deputatum ad Comitia Regni Generalia iuxta
remissionem iam factam ut Iuris est Movit. Cui quoque
Motioni officium praesens inhaerendo remissioni suae superius
factae locum detulit eandemque parti citatae ~~admisit~~ motionis
ad Comitia Regni Generalia admisit protestatur Actor de grava-
mine contra officium ex vi remissionis factae ad Comitia Regni de pro-
testatur officium se nihil temere egisse sed in omnibus iure cum fretum processisse
protestantur quoque citati ratione admissionis motionis ad Tribunal
Regni Radomiensis ratione gravaminis contra officium officium itidem
reprotestatur se nihil temere egisse sed iure cum fretum in omnibus
processisse Protestatur eadem pars Actorea ratione damnorum in Cam-
fisci intercedentibus cons citatos ob non extraditionem ducillorum
et protractionem Causae praesentis factam deprotestantur citati se non
temere egisse sed Constitutione et privilegio libertationis suae
fretos in omnibus processisse

Decretum Machcino Zerniki Ostrow

Attentabant Iudicium Terminum per totam audientiam Iudiciorum praesentium

Reverend Dorothea consors Dñi Caspari Krajkowski et Gorthia consors
Dñi Caroli Blaski Krosti cum aetate maturorum bonorum Hieronymi
coram nobis Thomam Oborowski in Lissie stratu ad decernendum super
ipsis bonis eius omnibus ratam quatuordecim Marcis solvendarum
recognitionis in bona ipsius omnia per ipsum in bonis Kurowo et alibi
ubilibet habita et possessa in lucris et herburis cibali diversis exactora
ordine non appellationis humanis diuturnorum temporum solvendi per
olim nobilem Dorotheam Chrzyszkowsky amicam actricem a nobile
Georgio Sachorowski recepti ead ipsum ordinem maritum suum contra ad Armies
prosequitur Dorothea Steinlen decessum Dñi quondam ad similem sum
mam diuturnorum temporum solvendi eosdem damni taxationis Dñmo ha
crasq et obtentis esse per nobilem et alios certos affectatis non admis
sionis vino impugnationis diuturnum tacendi visa latione dum
causa pro ordine regressi ad dedicandi incidebat memoratus
stratus existens per nobilem Thaleb regni adiud deputatum ad
hes dandi citibus et ordo formam diversis quatuor decimis da
natus et vocatus non stetit nec comparuit coram nobis ut
tit Dñs quum contra dominum Thoreum actor ab eo quod
haberet eos stratu ratam quatuordecim Marcis solvendi de ceteris alias
dandi exigendi
et officium pro pastus Dñs adversa contumacia et rebellitate eius
fati stratu ad hes dandi clamati et vocati non comparentis
veritis diversorum et processui causa pro nobis nobilem ad visitan
tionem dedicandi Thoreum Marcis duodecim haberet eos stratu bonis pro
omnibus ratam quatuordecim Marcis solvendi ut dictum quo
diversi remissionis Gallatam vadium pro missionis diuturnum de
bonis ac eius parti Thoreum nobilem diversi regni Thaleb quem
cum eum duobus nobis quibus nis coquando cum requisitis adin
tromittendi ipsum Thoreum pacem in bona stratu omnia pro visionem in
bonis Kurowo et alibi ubilibet habita et possessa pertinentia proclamq
causa huius onerata de brachio regali edictis dictorum de quinque
decim per stratu bonorum quatuor nebulosas exhibendi natas nobilem
non impugnatis nec possessionem modo quorum ingredi et dedicandi
cata cum stratu Gallarum et inter pontis Gallarum et inter pontis
decem quod medium suum quo quidem officio et actis in vitis
assessi stratu pro tu comparentes ad nepos Paribus Kowalesky de Cordovo
Calinio alio regni Thalis publice recognovit quia stratus ad huius
sentia ingentis inferendi similem hypothecandi pecunia decendum proline

[illegible] ad bona Regnorum exportanda eandem ejus necessitatem dedices publicandi et veris esse

Decretum inter Eosdem

Attentabant dicti Termini per totam audicie Judicium presentis Generosi Dorothea consors Domini Caspari Krajkowski ex parte dicta consors Domini Caroli Blachinski Venatoris olim alias Dorothea Thegielczyka Actrices cum autoritate et assistentia maritorum suorum coniunctim Thomam Osterogski in Lisica citatum ad decernendum super bonis generis eiusdem pro manegna certorum Marcarum polonicalium quondam Nicolai in bona ejusdem oriundi per eundem in bonis Kurowo existentibus solvibilibus habita ostensa in literis super hiis confectis super ejusdem excadentia quondam per citatum vacuandi et per citatum olim alias Dorotheam de Thegielowska ad ejusdem adductam venientes et actrices post decessum ejusdem coniugis sui absentibus non respitiendis ad quadruplicata petitionis dampnis totius taxationis Nimirum literatis exhibendis ostensionem per alias certos affectatis non admittendis nisi impregnationis hereditatem citato ne ejusdem latitasse dampnis carere possit excindere requisitis ad dedicandum mandabat nemo tamen citatum existentem per alias adiudicandum ad hos dicendum clamasse vocatum non stetisse nec comparuisse nisi contumax existisse propterea contra eundem vocata pars actorea petijt super eodem citato bonis generis omnibus predictam quatuordecim Marcarum per officium prefatum decerni alias dicendum

Et officium prefatum citatum absentia contumacia et rebellitate citati justificati dicti clamati et vocati non tamen comparentis pro communi expetitionis causa pro ministrandum dicendum ad hoc relatis dicti super eodem citato bonibus eiusdem omnibus pro manu quatuordecim Marcarum polonicalium in dicto dicti Regni privilegiorum statuto vallatum vigore premissorum tutandi tam decernendum alias ad hoc mittendum ejusdem Generosum Dominum Palatinum Regni quemcunque cum duobus nobilibus quibuscunque et quando eisdem requisitis ad hoc mittendum ejusdem actrices in bona citati eiusdem per ipsum in bonis Kurowo existentibus nobilis habita ostensa literarum provisionis causa huius creatum de brachio regali ad dicendum ordinandum de quo omnino per citatum Palatinum quas rei submissas et subordinatas personas non in regnum Dei pleniori modo quoniam pro redigendum vadia publicata contra citatum vallandi existentes pro ipsis vallandum inter personis dicti Dominis mediantibus sententiam relaxandum in superioribus decreto

Decretum Edroic Zaszy

9

Attendebant indols Termini per totam audiend[i] iudicium inviand[i] Jystigator officij prefis et alis Stolarijs ac Boarzes Edroiensibus de Edroic Actores contra alis Stanislaum olim alis Jacobi Zaborowski filium et fratrem vnum Stephanum alis Valentini Czasorowski filium Jacobi Zaborowski de Zaszy heredes legitimos olim alis Jacobi et Mathie Zaborowski fratres ad decernend[um] super visis et bonis eorund[em] libus Badia Pistilicata vond[em] in bona vind[em] Curia per visos in bonis Zaszy exhibi[ta] vobiliber habita oposita in Lueris expeluciis omnibus super visis existis ac bonis hominib[us] Jurisdi[ctionis] Edroiensis pro parte dict[orum] olim alis Jacobum et Mathiam Zaborowskie parentes dicte actoree in proximo fatis Pentecost Mathei inscripti non Solutionis existeq[ue] Badi similis summabre exhibitionis Vind[em] literas evocatoria opposite per alis et alis citatos affectatis non admissionis imo impugnationis alias fatidice ipsa Curia Jurisdictionis existeq[ue] per alis ad dict[um] diem deputat[um] ad hes Jurisdictionem moraris Edroi existend[um] per alis edict[um] debite citand[um] ad hes Jurisdictionem clamand[um] et vocati non fuerit nec compparuerint imo contumaces existerunt Inquisitionem contra Memorati actores petierit super visis et bonis eorund[em] libus Badia Pistilicata per officium prefat[um] fieri alisq[ue] Jurisdictionem exequi

Et officium prefat[um] attend[ens] Edroiensis attenta contumacia et rebellitate ipsorum citatorum ad hes Jurisdictionem clamato[rum] et vocato[rum] non fuisse comparend[um] fieri eor[um] expensas fuisse exhibend[as] ad missionem Jurisdictionem actoris et bonis eorund[em] libus Badia Pistilicata per alis et fatis Edroiensis vallata Jonez prohibitionem fieri alisq[ue] Jurisdictionem exequi

Et officium prefat[um] attenta Edroiensis attenta rebellitate ipsorum citatorum ad hes Jurisdictionem clamato[rum] et vocato[rum] non fuisse comparend[um] fieri eor[um] expensas fuisse exhibend[as] ad missionem Jurisdictionem actoris et bonis eorund[em] libus Badia Pistilicata per alis et fatis Edroiensis vallata Jonez prohibitionem fieri alisq[ue] Jurisdictionem exequi

Et officium prefat[um] attenta Edroiensis attenta rebellitate ipsorum citatorum ad hes Jurisdictionem clamato[rum] et vocato[rum] non fuisse comparend[um] fieri eor[um] expensas fuisse exhibend[as] ad missionem Jurisdictionem actoris et bonis eorund[em] libus Badia Pistilicata per alis et fatis Edroiensis vallata Jonez prohibitionem fieri alisq[ue] Jurisdictionem exequi

10

quam intencionem Actor impugnabant quod esset processatum ad ef
fectum impugnandi omnes alias partes Stationis huiusmodi
tis depositiones minime valere ac ipsum Actorem tenere
negatis eandem intencionem ipsorum Actor dedit oppositionem &c
ut sup

Decretum Klinojeck Szÿdlowo

Attentabant Nulli Terrarum per totam archidiaconatum Cracoviensem
gator officij Decanis et alijs Alberto et Philippo Klinoviecij Actores
conclusa Valerius non Szydlowski filium olim Joannis Actoris ad dec
nem super bonis suis et eius fratris Andree Szydlowski
in bonis ipsius ita per quod in bonis Thomas Klinski et alibi
volle habita existit in literis et pertinentiis communibus super eisdem
ordine Contradictionis dicti communi nacta postmodum ad alias Martini
Olszewski filio Andree Jacobi Olszewo Klinski Actoribus Moder
nis et huiusmodi scribus Cancellarie Dominorum Consulum
alias Martini Olszewski confectis per eundem ante citationem ipsius
nem Clarissimum Olszewski a quo ipse bona hereditaria adhuc
Domini Klinoviecka Jacobi Actorum in summa quinquaginta
Jacobi pollet literis archivalibus immediate super Actores Nicolaum
bus naturalis hereditatis dictorum non reportata summa adeptis
onis, compatibus reperire et vestigia privationis ad Cancellariam
Marcas pollet tandem inscripta Nihil hucusque obtinuit Actor
per Valerium et alias certas ostendit non admissionis imo inper
gationis hucusque alias Actor ipsa Ratione Dominus Cancellarius
Jens ex ordine requisitus ad judicandum videbatur Memoratus Jo
tus existens per Valerium ad id deputatum ad diem hodiernum citatus
evolvit Jacobum diem quatuor citibus clamatus et vocatus non
Jacobi nec comparuit imo contumax existit Ipsius Contumacia
Memorata pars Actoris petijt super eodem Jacobo et bonis eius
bus et bonis ipsius per ostensionem pene decreti alias petit exequi
re officium pene Jacobi Nodi attenta contumacia et rebellitate existen
citati nedum clamati et vocati non tamen comparendi Jacobi
juridici Canonici pene inhaerendo ad instigationem peritorum Actoris
parte nedum super eodem Jacobo bonisque eius citibus Jacobi nodo
asserivit Ipse Jacobi valeat pene juridicum inhaerendo decretis
ac ejus pars Actoris Dominus Jacobum cum Nobilibus duobus
quibuscunque quem ergo Actoris pars habere et tenere poterit

Decretum Mackeinski Sierakowski

12

et processui caresse presentis inherendo ad instigationem heredicam Actoris
Iudicii super eodem citato bonisque eius omnibus poenam quatuordecem Marcarum
polonicarum in dicto Iudicio Terrestri Plocensi remissorio vallatae rationemque praemis-
sorum succubitae decrevit Ac eidem parti Actoris Mlem Terrestrem Sive Re-
gni Generalem quemcumque cum duobus nobilibus quibuscumque et quandocumque
requisitis ad intromittendum ipsum Actorem in bona citati omnia per
ipsum in bonis Tchorz et alibi ubilibet habita et possessa perlucris pro-
cessuque caresse huius onerata de brachio regali addidit et deputavit
de qua intentione per citatum vel eius quasvis submissas et subor-
dinatas personas non impregnatas nec possessione modo quovis prae-
pedientes vadia triplicata contra citatum vallavit et interposuit
vallatque et interponit decreto praesenti mediante coram quo
quidem officio et Actis praesentibus castrensibus Plocensibus personaliter comparens Ho-
nestus Paulus Kowalczyk de Gordowo Mlis Regni Generalis prae-
cognovit quia citationem huius essentiae superius insertae similem
sigillatam feria secunda proxime praeterita ad bona Tchorz expor-
tavit eandemque apud subditum citati posuit et in curia publicavit
ut Iuris est

Decretum Tchorz Sierakowski

~~Coram officio~~
Attentabat Iudicio Terrestrium per totam audientiam Iudiciorum praesentium
Laboriosus Valentinus Lenartowicz de Villa Tchorz subditus Generosi
Pauli Blachcinski cum auctoritate Domini sui Actor contra Generosum Maximi-
lianum Sierakowski in Tchorz praeheredem citatum ad decernendum super
ipso bonisque eius omnibus poenam quatuordecem Marcarum polonicarum
intentionis in bona ipsius omnia per ipsum in bonis Tchorz et alibi ubilibet ha-
bita et possessa in lucris et perlucris omnibus super ipso ex causa orationis per cita-
tum Actori vulneris in brachium dextrum scissi parvi illationis ad statuti
dispositionem taxationis instituta Mmo Lucrarum obtentae succubitam
alias cuiusque ipsa lacioni dumque caresse presentis ex ordine regestri ad Iudicandum
incidebat memoratus citatus existens per Mlem Regni Generalem Mlem id
deputatum ad Iuris Iudicii clamatus et vocatus non stetit nec compa-
ruit imo contumax extitit In cuius contumaciam superscriptus Actor
petiit super eodem citato et bonis eius omnibus poenam quatuordecem Mar-
carum polonicarum per officium praesens decerni aliaque Iudicii exequi
Et officium praesens castrensis Plocensis attenta contumacia et rebellitate praefati
citati iudicio clamati et vocati non tamen comparentis Iuri communi
et processui caresse presentis inherendo ad instigationem Iudicium Actoris
Iudicii super eodem citato bonisque eius omnibus poenam quatuordecem
Marcarum polonicarum in dicto Iudicio Terrestri Plocensi remissorio vallatam rationemque
offerre per Mlem Generalem actoris affectatam non admissis imo impregnationis

praemissorum succubitam decrevit ac eidem parti Actoreae Mlem Terem
huic Regni Enalem quemcunque cum duobus nlibus quibusvis et quan
docunque requisitis ad intromittendum ipsum Actorem in bona citati omnia
per ipsum in bonis Tchors et alibi ubilibet habita et possessa perlucens pro
cessuque causae huius onerata de brachio regali addidit et deputavit
de qua intentione per citatum vel eius quasvis submissas et subordina
tas personas non impugnandum nec possessione modo quovis praepedien
tia duplicata contra citatum vallavit et interposuit vallatque et in
terponit decreto praesenti mediante coram quo quidem officio et Actis praesentibus
Castren Plocen personaliter comparens Honestus Paulus Kowalchik de Gordo
Dno Alinialis Regni Enalis publice recognovit quia citationem huic
praesentiae superius insertae similem sigillatam feria secunda proxime
praeterita ad bona Tchors exportavit eandemque apud subditum citati
posuit et in feria publicavit ut juris est

Decretum Tchors Sierakowski

Attentabat Judex Terminum per totam audientiam Judiciorum praesentium Labo
riosus Adamus Bartkowic de villa Tchors subditus Generosi Pauli
Mlechchinski cum aetate eiusdem Dni sui Actor contra Generosum Ma
ximilianum Sierakowski in Tchors praesentem citatum ad decer
nendum super ipso bonisque eius omnibus poenam quatuordecem marcarum polo
rum intromissionis in bona ipsius omnia per ipsum in bonis Tchors et alibi
ubilibet habita et possessa in lucens et perlucens omnibus super ipso ex causa
ordinatione per citatum Actori vulnerum in Pectus pertusi ad sanguinem in
fistulam manus sinistrae perrupti ad sanguinem illationis ad statu
ti dispositionem taxationis legitime lucratae et obtentae offerre per Mlem
Enales certos affectatae non admissionis succubitam alias citatione ipsa
lectioni dumque causa praesens ex ordine regestri ad Judicandum incidebat
supradictus citatus existens per Alinialem ad id deputatum ad jus
Judicii clamatus et vocatus non stetit nec comparuit imo contumax
extitit in foris contumaciam memoratus Actor petit super eodem
citato bonisque eius omnibus poenam quatuordecem marcarum polo
rum officium praesens decerni aliaque Judicii exequi
Et officium praesens Castren Plocen attenta contumacia et rebellitate prae
fati citati Judicii clamati et vocati non tamen comparendi juri communi
et processui causae praesentis inhaerendo ad instigationem Judicum Actoris
Judicii super eodem citato bonisque eius omnibus poenam quatuordecem mar
carum polorum in decreto anterioris Judicii Terminis Plocen remissorio vallatae
rationeque praemissorum succubitam decrevit ac eidem parti Actoreae Mlem
Terem huic Regni Enalem quemcunque cum duobus nlibus quibusvis et
quandocunque requisitis ad intromittendum ipsum Actorem in bona
citati omnia per ipsum in bonis Tchors et alibi ubilibet habita et

AGAD WARSZAWA

...sessa rebellis voluitq; carere huius onerata de brachio regali adhi-
...dict ordinarie sequed intromissione per statum pacem vel veris qua-
...ris submissa & subordinata personas non impugnand nec quomod
...modo quoris vel rediet bona fiscalia contra statum pacis huius
...et interponit vallatq; et interpositi decreto valeri Mediante
...coram quo quidem officio et actis visibus fassens Ares reuerb compa
...rens Honestus Paulus Konwalchist de Cordowo filius legitimi
...publice recognouit quia statibus huius est visibus huiusmodi res
...similes figillatam feria secunda proxime insequenta ad bona Schols
...exportarit eandemq; quod subditum statu nouis et in curia publica
...uit Dieta Veris Formam

Decretum inter Eosdem

Hotencabre dicto Lermind per totam audientiam judicium prosequis
Laborioso Joannes de villa Schols habilitus Dnor Pauli Blachensis
cum actore Dnd hui theor cost Generosum Maximilianum Hecken
stei in Schols & subreq statum ad decernend heredes ipso bonis eius
omnibus rebus quas recordetur Marcard polosk in deo hodie Lent
Clores semissorio ballatd nond intromissionis in bona fisci ejd
per visum in bonis Schols evalibi ubilibet habita expensa in brevib
et rebus omnibus heredibus ipso ex causa ordine non adimplendis
nis ipsius de Laborioso Gregorio Linda habilito heredis de villa Schols
qui eiq theori vulnera in dextram carnis fuerit sectum heredibus
tam manus sinistra accusationi facis ad dandum quinem in brachio eius
manus heredes rebus ipsius in facium pacis decreti sequem lacerando
nec intulit ad statuti dispositionem tamq; legitime huiusmodi obtentis esse
per illud et tales certos assecutis non admissionis heredibus alias
Dno actore ipsa lacioni Bruno causa existens ex ordine regestri ad judi
candq; in debite Memoratus statutis existens per illud ad diem de ma
tem ad horas meridie citius et ultra formam pacis quatenus citati
clamatus et vocatus non steterit nec comparuit imo contumax existit
ipsius contumaciam memoratus theor regest heredibus ipso statu et bonis
eius omnibus ejdem quatenus Mars polosk per officium judi
cens decerni aliasq; meridie exequi
Et officium judicens fassens Lito ad adventa contumacia et rebellionis
instat: statu dicto clamari et vocari non tamen comparentis
pro contumaci et proclusi carere absentis in hil rando ad nisi gratio
nem judicium theoris hodie heredibus ipso statu bonis eius
omnibus rebus quas recordetur Marcard polosk in deo hodie Lent
Clores semissorio ballatum confirmq; pro missione hereditatem decre
uit accius parti theoris illud decernd hic regni generalem

Lucrum Kobiernicki Brzezinski

comparens Honestus Vincentius de Ruchowo Mlis de Regni Crakis pre
dicte recognouit quia stationi huius copie huiusmodi similes
similacrum Feria Tercia proxime dictum Sabati Adalberti Episcopi proxi
me venturi ad bona Brzeziny exportarit eandem ipsi met Actori
dicte expublicarie ut moris est

Con cu ma ces

Nobilis Valentinus Lesiynski olim Nobilis Joannis filius Actor Nobilis
Alberum Koszkowski in Koszkowo Curie ipsius Nobilem pro die
hodierna ad officium presens inhibendo constitutionibus Regni
Crakow ratione peripsum Laborioris Red Famuli eiusdem Actoris
tempore non prudem existentis ad ipsum prosequi hinc fuisset
testimonialibus subsequentibus existentes, pronunciari de talibus Sanci
tarum hucusque citationis relatione ipsa de unmissis latiori per Nobilem
ad id deputatum ad hec hodierna tribus et octava forma huius quatuor
tribus clamacum et vocatum non tamen comparentem ex per
missione officij presentis in pena contumacie hactenus condemnatis
Actor officij Judicialis et Nobilis Stanislaus Sledzewski filius Nobilis
Actoris Nobilem Joannem filium Alberti Sledzewski pro die hodierna
ad officium presens Regni ratione per ipsum contrauentionis legi
bus Regni ejusdem vigore statuti anno Domini Millesimo Quingen
tesimo Vicesimo Secundo Feria Sexta proxime Dominicam Palmarum
proxime preteritum Dominum Nicolaum Sasch Capitaneum Arcis
Ostrodensis Regie cum bombardis et scloppetis pulvere bellicoque
armatis ambulationis existendo, pronunciari de talibus Sanci tarum
hucusque citationis relatione ipsa Nobilem per Nobilem ad id deputatum
ad hec hodierna tribus octava forma Juris quatuor diebus
clamatis et vocatum non tamen comparentem ex permissione
officij presentis in pena contumacie predicte condemnatis

Motio Lesiecka Zielenski Dinoff

Quemadmodum causa et lite Judiciaria vigore Actoreum in
scriptarum et postea nominatos reatos citationis huius modi Ludovicus
a Krasne Krasinski Capitaneus Plocensis et filii Eiusdem Alberto Zielenski olim
Magno Nicolai Zielenski Palatini Plocensis filio bonorum Possessiste
et Erodii alioquin ad ea pertinentis heredi et Eiusdem Dinoff bono
rum Possessista obligatorie presentis de bonis suis gratis obtinendis
et habendis peremptorias mandamus vigore Regio et vnd Capitanei
Castri Plocensis quatenus hanc in parte audiatis et in termino

querellã hinc Cauram dulcis officij feria secunda post festum Sancte
Catherinã virginis mensis instãtis prout celebrãri dum coquerendo post
hoc quos offerens ipse termini querellã celebrati coram nobis et officio
nrõ regio penes ac personis comparentis ad instantiam Spectabilis Anne
Zielenska Castellanis Spectabilis Lucæ Zielecki quod vos eum arcetis ma
riti sui se quidem Zielenski secundo postulans contumacia in
qua se admittens citatus non in terminis querellã in castro Thorn
prouisi proterisque iudex condemnarit se vero dijnosse ad paratam pa
ram contumacia hyper hinc obtentam postulam de eius obliga
tionis possessione vinculis citat et citari vidi quia vos exigentes
multotiens amicabiliter per literam requisiti non vultis nec curatis
eisdem compescere de bonis paternis hereditarijs se tale natum
li post parentes vestros contingentis pro Jure et Interesse vestro per
obtinere nec vestrum compescere valuisse quapropter citationis
ad videndum attentari Spectus officij nostri dominis obtentionem more aliarum
eiusdotatarum vestrorum de termi vel in defectu vestrum compescere
et videndi Judicium et sententiam sententiam vijsuri Mariani contra vos
vestrum Joannem Malczewski alterum Reuelie euocati Judicium
termini attentati executionem Joannis datum in castro Thorn feria
quarta post festum Sancti Martini Sub proxima Anno Dñi Millesi
mo sexcentesimo decimo quarto in anteriorius terminis
querellã priore in castro Thorn feriis mota fuit et obtenebatur Inqua
causa officium Spectabilis Castellani Thorn partium contentiosis pro illo qui
facti examinatis foro hac in causa adhuc non plani stetit primo
procedere decreuerat a quo decreto pars stetit motionem
ad tribunal regni Petricouiensis interponerat quo ipsi minime
nec admissa diuersa parte eadem stetit de prosequendo accusa
nam motione eadem procedere deinde in obstantibus partis
contentiosis officium Castellani Castri Thorn non curando ne aliquis huc
in causa hac prosequitur non Interim hyper contentiosis partium de Non
data actione compescuit illatas ob meliorem sui informationis ac
causa Spectatis indicationis ad sequentes terminos querellã in
castro Thorn ab acta illius decreti [illegible] in castro Thorn celebrandi
fidelium Modernos deliberauerat ibi ad deliberandum rece
perat ac terminis partibus veris in eisdem sequendi terminis
querellã vocatis Modernis qui obtenebat hac in causa procedendum

per peremptorium conservanerar acta illius decreti deliberationis Curiæ
de proximis celebrandis in termino itaq; hodierno ex cadē deliberatione
termineq; conservato de ibiq; convenit in diem hodiernam recte cadēm
et provenerunt Pars citata reiterando suas contradictiones in acta deliberationis
consentus inhærendo motioni sibi pro hoc negotio facienda et protestando
se prosequi pro ut de jure declarato in reservatis sibi suisq; causis actus
alijs suis beneficijs judicialiter declarabat actionem prædictam dari non
posse quoniam Actrix sine consensu maritum non habebat violenter modo
in protestatione ex nomine facta per maritum cum assistentia agit
esse validum matrimonium copulata quidem ratione cujus validus actus per si
batam marito inventata est in Convention Regni Navarræ inter
per Regem et eius fratres proscriptum nondum est declarata quod
mandamentis et documentis authenticis probaturi Reatus proinde
inhærendo juri communi et constitutionibus Curiæ Mediolani seu
alijs quas tales virtutes quæ conferunt recipientibus suis habere
dove communi privantur proinde petit se se citatus a tractu illi
cito liberari vel saltem causam habere ad decisionem causæ dilatus
suspendi alia omnia sibi in robore reservando
In contrarium dicta pars reservatis sibi suis juris remedijs ac bene
ficijs reiterando contradictiones suas in acta deliberationis consentus
dixit competere ratione eiusdem dotis agere quod petit citata
pars de fassione vere quasi eiusdam valeat inferri in quello ge
nere probationem probare posse siquidem dicta Actrix
jam ab annis decem circa celebrata in matrimonium locata est
dotes competentes et pertinentes ex bonis materni recepit resi
duum vero omnes bona mobilia contradictæ specie provisi
one eiusdem dotis ante protestationem quam dant in debitoris
cæteris juris remedijs in loco reservatis nullis obmissis petens
partem citatam ad respondendum per dictum suum procuratorem
officium suis Paulo Fasceli Clerici Mediolanensis contradictis dicto quod
per alias Laurentium Rocchi Consulem ipsius Actricis ac
personam Albertum Fidelis dicti Consulis comparet hodie pro in
terdicta tantum juris facilitandi et hanc intellecta ex
pedita deliberationem suam juris communi inhærendo actori
petentem pro tertiam Reatus dotis ipsius adimendi et ea con
tenta actione adimendi ejus Reatus Fidelis respondere
quid de cetera quod decretum Reatus pro tertiis non
subsistit sed absolvi Ipsum Balcha Dard Barbiensis

Motio inter Lesiecka et Zielenski

21

de non data actione comparenti adducas ad sequentes Termos querelle
in casu Actoris prone debasp vbi Moderni deliberauerat Terminum
pariter vtriq; in eisdem sequentibus Termiis Modernis vbi peremptorio
conseruarent actu ipso deliberationis in se Cationem In Termino
citeq; hodierno ex hac deliberand Termini comparens ibiq; con
tendit in diem hodiernam citc cadem comparuerit Citata pars citc
vadio hinc controversias in actu deliberationis contentas inhs
rep. Responsor. et protestationi hinc de prosequenda tone tori declina
tori referendis sibi hinc caute omnibus alijs Juris beneficijs Medicinis
declarabat actionem probari non posse quoniam Actrix sine consensu a
matre nec imo vi et violenter modis in procura ne et nomine facta per Ma
ritum eam absentia agit est rapta et matrimonio copulata cum
eiusmodi rapitore actio non competit Maritus inventa cum Comitiua
Generali Regni Dni Gravaminis per Statum ejusdem protecta non
dum est delicta quod matrimonialis et documentis aut testibus probatum
Citatus provide in hoc casu dni communi et constitutioni Coronationis Se
cundi Moderni Caput hinc altius quia tales virgines que consensum pa
rentum suum habent possent dote communi privanter provide pejt sese
Citatus citandi illicito abstinere vel saltem causa habere ad effectum re
cursus Legatus suspendi alia omnia sibi in robore et firmando
In contrarium pars Actrix ea referendo sibi ibus hinc remedijs et beneficijs
quibuscunq; hinc controversias in actu deliberationis contentas diffitia
tionem et negationem ejusdem dotis agere quod vero citata pars dicto
sibi nomine quasi eiusdem rapitus inferre in nullo generale prohibitum
probare potest hinc quidem subjecta Actrix iam ab annis decem citra
vel ultra in matrimonium citata est Iosem comparendo a positibus
ea bonis Maritis recipi petitionem et consequenter bonorum mobilium
contendicente facie processus actione eiusdem dotis ante prosecu
tionem quam in chartis ceteris hinc remedijs in toto reservatis
nullis omissis petens et sibi fieri citari Actrix citata ad effectum dicti com
parendi citari Actrix per Egidium Lawrentium Lory Notarium Regium
citatus vero per Enoshum Albertum Gielenski pro Termino Jam
comparens hinc facti enarratis et intellectis deliberandum sibi
expedire hinc communi inhaerendo actioni generali comparendi
esse et eam citato dari posse adinuenit ac eidem citato respon
dere dicto decernit quod decretum pars citata petitum

Zelenski pro heredico non fuisse. Sed ab eod Venore Balcha
Tarem Barbierski Vladislaum Cani secha Sochaczew officia exerc
Castri Mozez curia huius Iudicem ad Iudicia Ordinaria Generalia
Tabb Regni Petricovien per Illustr Regni Cancell alias Martinum
Zeladkowski ad id deputatum voc heis ex Morte Stanislai Motion officii
Iudicis Curiae dictae eandemq partibus praesentibus admissis Haberentq
et habituris hanc partes eadem vocat Termino per officium predicto
peragendo ad Generalia in eisdem Iudicijs Ordinarijs Tribb
Tabb Regni Petricovien Petricovia in Palatu Mozez provide celebrand
ad Solennia ea in causa prout de iure Generis iuxta Constitutiones par
tium coram se procedend pro tali decreti motione inscripta
edelatam Termini predicti finem et effectum eosdem Curia praesidi
coria dicta

Motio Leszucka Zielenski

Q[uem]admodum causa exactio Iudiciaria inscripta inter Actricem in
scriptam ex una et Nobilem nominatum Stanislaum Leszczynski
Leszczen alias Kraiski Generosum Mozez ex alia Nobilem Joannem
Zielenski olim Magnifici Nicolai Zelenski Palatini Mozez filium
Paciferum Mozez de Bonisciis omnibus Mandatis bipore Regio
nia Gto qua Generalem Lae in parte citatoriae in Termi
nis quebatten Litis causam Iudicijs officij Terna secunda Iust Le
gem Sanctae Catherinae Virginis proxime instant prout celebrand
vel diuno quando Iust Loci ejus prosequi ejd Termini querella
in Castro Mozez celebrandum ad Locum officio Iudicij pertin ac remed
compareas ad instantiam Generosi Adami Skalenska consortis Nobi
lium Leszczki quae recens arctare Mandatis decreto Iuris qua
nam Citationis in qua re in Termino querellis in Scripto Mozez
pro Actoris admittere dicto Nobili condemnandis Petitoria
Emanationem originalem qua se tractaverat et recepit Citatio
nem ea adiectis Multoties agnoscibiliter per Actricem
requisitus Nonnisi negligens citationem compecentem de bonis
patrimonialibus hereditariis ipsam Actricem Iure naturali gaudere
debitis conservet prosequi et interesse Citationem persolvere Leg Jordem
compecent exhibendo, quapropter citatus ad videnda praetendat
Iuramento officij eiusdem Actoris Nobilem Mozez alias exhortatum Jorand
Ordinem vel si Iuramen Jordi compecent exhibendi

Lucrum Pruski Sokolowski

Decretu Kodultowo Pag

Attentabat Judex terminum per totam audientiam Judiciorum presentem Andreas
Alatheus Parochus in hora et nobilis Albertus Kudultowscy patres
germani Actores contra nobilem Vincentium Leski Alatheum et Stanislaum
Leskie parentem cum filiis nec non Evam Kudultowska consortem
prefati Vincentij Leski cum autem Mariti ipsius citatos ad
decernendum super ipsis bonisque eorum omnibus penam quatuor
decem Marcarum polonicarum ratione intromissionis in bona ipsorum omnia
per ipsos in bonis Kodultowo et alibi ubilibet habita et possessa
in lucris et perlucris omnibus super ipsis nimirum contra Vincentium
Leski et Evam Kudultowska in Luita pena trium Marcarum polonicarum
et in pena quatuordecem Marcarum polonicarum ob non solutionem Luitae
trium in instanti solvi decretis succubitis contra vero Alatheum
et Stanislaum Leskie ob non solutionem Luitae penae quatuordecem
Marcarum polonicarum tum et aliae penae quatuordecem Marcarum polonicarum ob non
solutionem Luitae penae quatuordecem Marcarum polonicarum in instanti solvi
iniunctis ex causa oratione non administrationis iustitiae de laborio
sis felice Galuska et Andrea Pluta subditis suis de villa Kodultowo
qui supervenientes multis et iteratis vicibus tam in curribus quam
pedester ad sylvam Actorum hereditariam propriam in villa Ko
dultowo sitam ibidem arbores diversi generis precipue arborem
robustam vulgo Jesion et alias ut pote betulaceas alneaticas
et quercineas pro phalangis valentes in diversis locis in loco
dicto Jesionina exciderunt nonnullas ad gazas suas non
nullas ad curiam suam in villa Kodultowo existentem in diversorum
tamen ratione non administrationis iustitiae ad centum Alarum polonicarum
damnique totidem instituatis legitime lucrum et obtentis officio per Mlem
et nobilem certos affectatis non admissionis imo impugnationis
succubitis alias fictione ipsa latione dum quam pro excidine rege
sui ad predicatum incidebat Actores supradicti supra scriptos citatos
per Mlem adio deputatum ad ius iundice acclamare pro
curaverunt qui existentes tribus et ultra formam iuris quatuor
vicibus clamati et vocati non steterunt nec comparuerunt
imo contumaces extiterunt in quorum contumaciam supradicti Actores
petierunt ab officio presenti super eisdem citatis et bonis eorum omnibus

penam quatuordecem Marcas polon. decerni aliaque [illegible]
et officium [illegible] Castren. Plocen. attenta contumacia et rebellitate [illegible]
[illegible] citatorum judicio clamasse vocasse non tamen comparen. juri
communi et processui causae [illegible] in hac rem ad instigationem [illegible]
dicta Actor judicio super eisdem citatis et bonis eorum omnibus penam qua
tuordecem Marcas polon. in decreto anterior officii [illegible] vallasse
[illegible] missorum [illegible] decrevit ac eidem parti Actores [illegible]
[illegible] Regni Generalem quemcunque cum duobus [illegible] requi
[illegible] ipsi iam ex nunc vel quando voluerit ad intromittendum
ipsum Actorem in bona citatorum omnia per ipsos in bonis Kodultowo
et alibi ubilibet habita et possessa per lucris processus causae huius
onerata de brachio regio [illegible] addidit et deputavit de qua intronem
per citatos vel eorum quasvis submissas et subordinatas personas
non impugnan. nec possessionem modo quovis [illegible] vadia
triplicata contra citatos vallavit et interposuit vallasque et inter
ponit decreto [illegible] mediante coram quo quidem officio et Actis [illegible]
Castren. Plocen. personaliter comparens Honestus Mathias Kesichi de
Dobrski Minialis Regni Generalis publice recognovit quia citationem
huiusmodi [illegible] similem sigillam feria secunda post Dni
cam judicia [illegible] ad bona Kodultowo exportavit eam
[illegible] in mensa in domo citatorum [illegible] familia posuit et publicavit
ut juris est

Decretum Kodultowo Pag

Attentabat judicio [illegible] per totam audientiam judiciorum [illegible] Laboriosus
Simon Matacz de villa Kodultowo subditus [illegible] Mathei Parochi
in Gora et [illegible] Alberti Kodultowskich fratrum germanorum cum au
tate [illegible] suorum Actor [illegible] Vincentium Leski Matheum et
Stanislaum Leskie parentem cum filiis Necnon Evam Kodultowska
[illegible] Vincentii cum autem [illegible] citatos ad decer
nendum super ipsis et bonis eorum omnibus penam quatuordecem Marcas
polon. [illegible] in bona ipsum omnia per ipsos in bonis Kodultowo
et alibi ubilibet habita et possessa in lucris et perlucris omnibus super ipsis
nimirum [illegible] Vincentium Leski et Evam Kodultowska in lucta pena
turum Marcas polon. et in pena quatuordecem Marcas polon. ob non
solutionem [illegible] in instanti solvi decretis [illegible] Vero
Matheum et Stanislaum Leskie ob non solutionem [illegible] pena qua
tuordecem Marcas tum et alia pena quatuordecem Marcas polon.

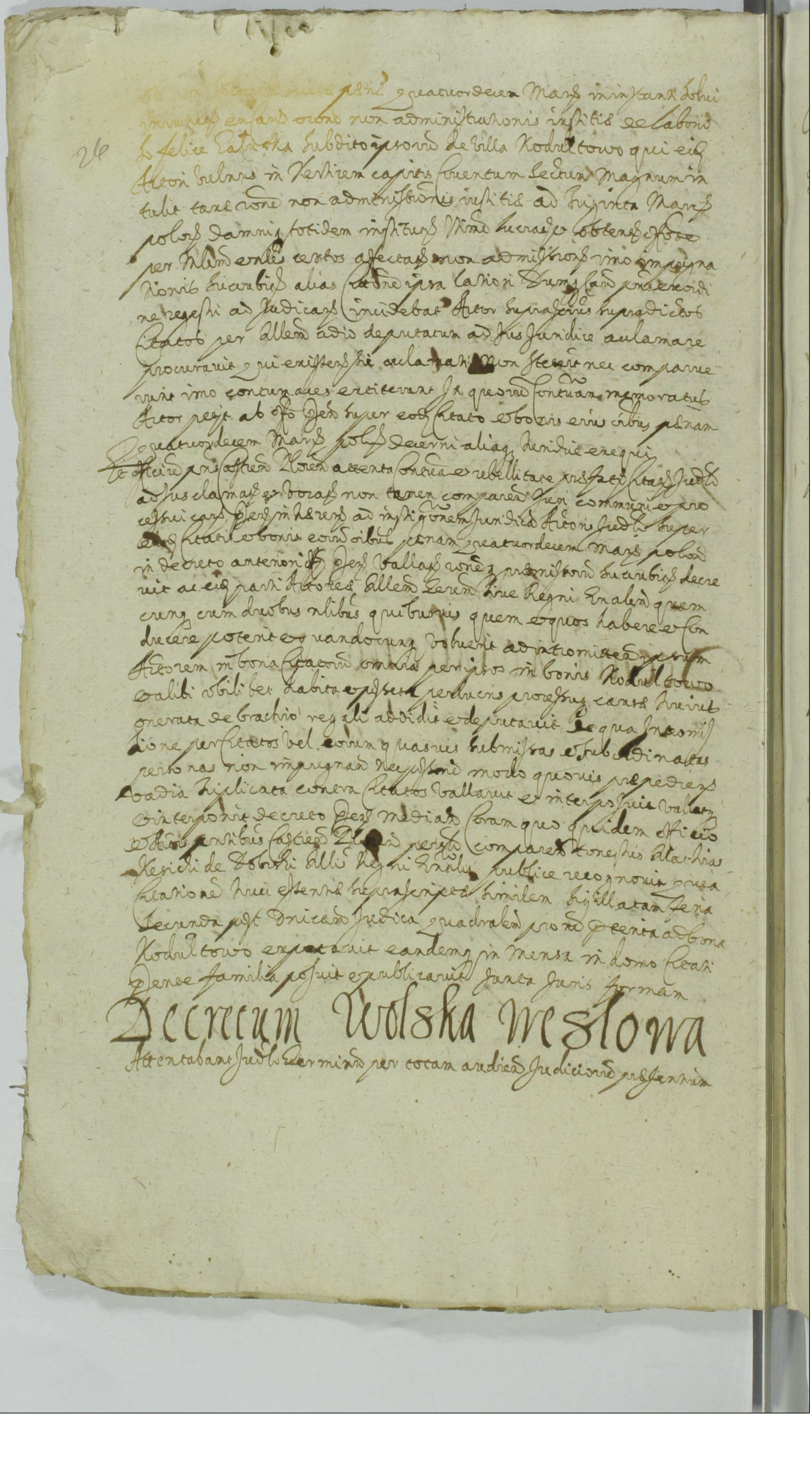

26

ob non solutam [illegible] pœnæ quatuordecem Marcarum in instanti solui
[illegible] ex [illegible] non administrationis iustitiæ de laboris
[illegible] felice Zaluska subdito ipsorum de villa Kodultowo qui eidem
Actori vulnus in Verticem capitis [illegible] sectum magnum in
tulit tanquam non administrationis iustitiæ ad triginta Marcarum
polonicarum damnique totidem institutum [illegible] obtentum [illegible]
per [illegible] certos affectatum non admissionis imo impugna
tionis [illegible] alias citationem ipsa lationi [illegible] prius [illegible]
ne regestri ad iudicandum incidebat Actor supra scriptus supradictos
citatos per [illegible] adio deputatum ad ius iuridice acclamare
procuravit qui existentes sic acclamati non steterunt nec comparue
runt imo contumaces extiterunt in quorum contumaciam memoratus
Actor petit ab officio [illegible] super eodem citato et bonis eius omnibus pœnam
quatuordecem Marcarum polonicarum decerni aliaque [illegible] exequi
Et officium [illegible] Plocensis attenta contumacia et rebellitate [illegible] citatorum iudicio
ad ius clamatum et vocatum non tamen comparentem [illegible] communi et pro
cessui [illegible] in [illegible] ad instigationem iuridicam Actoris iudicii super
eisdem citatis et bonis eorum omnibus pœnam quatuordecem Marcarum polonicarum
in decreto anteriori [illegible] vallatum [illegible] premissorum [illegible] decre
vit ac eidem parti Actoreæ [illegible] Regni [illegible] quem
cunque cum duobus [illegible] quibusvis quem et quos habere et con
ducere poterit et quandocunque voluerit ad intromittendum ipsum
Actorem in bona citatorum omnia per ipsos in bonis Kodultowo
et alibi ubilibet habita et possessa perducens processuque causæ huius
onerata de brachio regali addidit et deputavit de qua intromis
sione per citatos vel eorum quasvis submissas et subordinatas
personas non impugnandam nec possessionem modo quovis prepedientes
vadia triplicata contra citatos vallavit et interposuit vallatque
et interponit decreto [illegible] mediante coram quo quidem officio
et [illegible] castrensis Plocensis [illegible] comparentem [illegible] Mathias
Kesicki de Dobrski [illegible] Regni [illegible] publice recognovit [illegible]
citationem huic essentiæ supra scriptæ similem sigillatam feria
secunda post [illegible] iudicia quadralem [illegible] ad bona
Kodultowo exportavit eandemque in mensa in domo citati
[illegible] familia posuit et publicavit [illegible] iuris formam

Decretum Wolska Weslowa

Attentabant iudicio terminum per totam audientiam iudiciorum præsentium

Instigator officij presentis et Enosa Anna Loschka consors sua
annis Dominus Colloki cum autorit Mantis sui habite cum Enosa
Helij Jabel Karsla consorte relicta olim Enosi Alberti Loesel in
Thekantzero vallibus Dnam Locatitiali et Adriatitiali Ecclie
ad decernend hyper ipsa bonis eius omnibus badia triplicata ultra
annexi officij predicti vallata ratione intromissionis in bona
ejusdem ipsa pervigilad in prefatis bonis Thekantzero vallibus
dabia exposita in libris et parbreis omnibus hyperipsa exhibitis
ta chirographum ab eadem Adriana ratione eiusdem fratrum
cum Anna albonen et certis decanati pertinentia ipsam
in summa trecentorum florenorum pretij obligatis eiusdem
summa ab actrice non receptionis imo repetita recusatione
eiusdem ipsam ad se decentionis damni ad florenos
pretij tricentorum minus bonaque obtenta florenos mille et alios carros
affectaq non admissionis suarubia aliis causa ipsa latione premis
carentis ex adverso regestis expedicaq inei debite memorata Adriana
tripudicq Locatam per mlem addi deputatis ad pres Jurisdictionales
mare procederunt quibus citatis tribus evolutis formam Juris quatuor
diebus clamata et vocata non steit nec comparuit imo contra
mare erexit In cuius contumaciam memorata Adriana petit ab
officio presenti hyper eadem Locata bonis eius omnibus badia tri
plicata decerni aliaq Jurisdictione exequi
Et officium presens visis petitis allegatis asserta contumacia et
rebellionis predicta Locata quia clamata et vocata non curavit
comparere Jura romanis privilegiis carens presentis mihi reg
ad instigationem Jurisdictionis Adriane judicio hyper eadem Locata bonis
eius omnibus badia triplicata in decretis annexi officij predicti
vallata ratione premissorum bonarubia decrevit ac eidem Locate
ved Burgravio Cum aliis et libris rebus quam et quos Adriana
pars habere et pondrare poterit et quando cum voluerit adversam
de bona citata omnia per eius in bonis Thekantzero vallibus
et libris habita et ulterius perlustris proclamat carens huius observata
de brachio regali addidit et decrevit de qua remissione per
Locatam beleius quasvis debitas et subordinatas personas
non impetrand nec postmodo quovis pretendat quovis
banitionis contra Locatam vallarie vindicatis fuit vallata per

Motio Leski Lutocki Dziwanowski

29

Proponit iudicio officiosa pars Actorea infrascripta contra citatos inferius nomi
natos executione sua litterarum castrensium Plocensium tenoris talis Ludovicus
a Krasne Krasinski capitaneus Plocensis vobis nobilibus Adamo Lutocki prin
cipali et Jacobo Dziwanowski complici de bonis vestris gentilitiis modus
vigore illius et nostri capituli castrensis Plocensis qua iungo hac in parte aretare qua
tenus in terminis querellae carerumque iudicis officii fiat sedata post dominicam iu
bilate nunc instantem provocatio aut tunc dum et quando post hoc
tempus prefixum prius et proximius in castro Plocensi celebrando nostrorum officio
castrensi personaliter ac peremptorie comparentis ad instantiam nobilis Floriani
Cyndacki qui vos citat in haereditatem dicto libertatis officii castrensis Plocensis
in eo quoniam Actorea pars tenetur producere plenipotentiam ab
Actore adinvenit et quoniam non produxit liberi estis pronunciati
citat seu concitat alias praeposita ad solvendum et satisfaciendum
sibi pro his cibus pro quibus vos in lucro suo pro toto alias in toto
lucro negotii sui principalis in terminis querellae castrensis Plocensis pro
praetis ex permissione officii nostri iudicii condemnatio iuxta suam primam
citationem qua vos citaverat et nunc citat pro eo quia vos
die dominicae Ramis palmarum proximo praeterito nobilis Gregorio Cyndacki filio
Actoris per eundem Actorem cum bobus proprijs saginatis ad civita
tem Brodnicensem misso in borra versus Scarne in secreto
boves viginti unum tricesimae Actoris proprios saginatos in vim
telonei nescitur quo animo ducti recepistis quitantias exacti
telonei in salensibus libertationis sui ductionis ac telonei eorum
eorum bonum iuxta vim libertationis aliorum ab eodem filio Actoris
recepistis et apud vos conservastis per quod poenas de talibus
sancitas incurrebistis ad quas decernendum citamini iudicio sitis
pro condemnatis huic satisfactum datum in castro Plocensi fiat sedata
post dominicam conductus Paschae proximo anno domini millesimo sexcentesimo
vigesimo quinto et post proponendum suam modo praemisso iudicio
factam memorata pars Actorea deducendum parti citatae terminum
horarum statuit coram officio praesenti honestum Martinum Mielczarski de Mocz
kowo Mlem Regni Vicarium qui personaliter stans publice recognovit
quia citationem hanc copiae superius insertae similem sigillatam

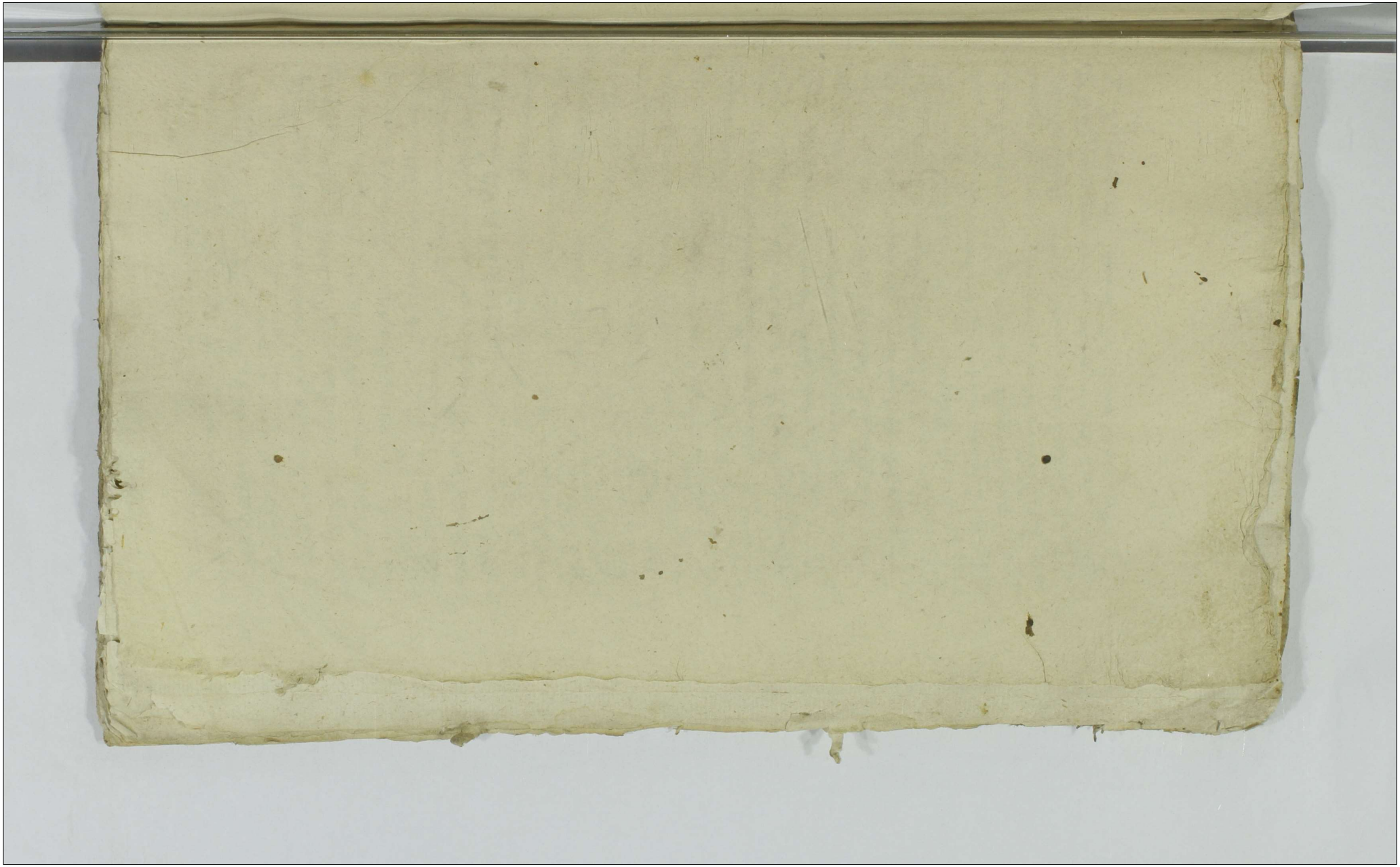

Sub actu feriae 2dae post Dnicam Rogationum Anno 16

32

Euasio sup Los ex parte Rzezawski

Dum Caa Infrascrta ex ordine Regestri ad Iudicandum
cidebat Citus Infrascrus Actorem Infranotatum ad ius Iuridi
ce p mtem Regni Gnalem ad id deputatum acclamare pro
curauit q exns tibus et Vltra iuris formam quatuor vicibus
clamatus et vocatus non stetit nec comparuit imo Coa
extitit Et quoniam ior est Contumatia Actoris quam rei
Ideo ipsum in euasione ppetua cittonis et Causae ad
mittente Iudio offi Presens Iudex condemnauit iuxta
cittonem tenoris Ludouicus a Krasne Krasinski
Capreus Plocens. Tibi Xbli Nicolao Rzezawski in
Villa Rzezawy sortium tuarum haeredi seu quocunq
modo et titulo possori de bonis tuis gnalr citatis
mdus Vigore Regio et nra Capli anthe quattuor
Coram offo nro Castrens Plocens in terminis Querellarum
Castrens Plocens a pone Presens cittonis prius et proxius
celebrans pstr peremptorieq Compas Ad Instantiam
Gnosi Felicis Los olim Magci Andreae Camerary
Plocens filij in Villa Pulwreczk haeredis Qui te
Vigore Constitutionis Regni citat pro poena Centu
Marcarum succubitus Ideo Quia tu in Confinium earum
dem Constitutionis ausus es laboriosum Matheum
actoris proprium de Villa Pulwreczk ad sortes tuas Rze
zawy profugum suscipere put suscepisti quo facto pae
nam Centum Marcarum Polonicarum in te traxisti pro qua sup
te decernens Vna cum extraditione eiusdem subditi et

famili

Lamb Actor Cartair sri pantrug et Custo xpi
Dalua in Castro Placen die Decima Septima May
Ao Dñi Millesimo Decimo Digesimo Quarto

Decretū Dulosloy Nelobedi

Literatab ap̄ndū Reuim̄ patrū ac dñi dñi Dei gr̄a Archiep̄i
Ingbatoslauien̄sis Ad hoc coram nobis Nicolao Nelobedi etatis ad decer
nendū xpi bonig eius obij potiꝰ quatuor Decem marcarū puri ac Decem
argenti Ordinis Cruciferorū capitis ad obij et defunctis spectan
Gallice et inferioris Rationē solucōis in Romana curia p̄ solucionē
Nicolao Nelobedi ecclie Dalmat electi confirmati ac p̄fecti eiusdem
Ipse ex causa decreti Edoni quia ipse Cruciata et peregrinacōis
Ierusalem Romā Ytaliā Flandriā Hispaniā Franciā Alemaniā
Ingbatoslauiā Polonie ac Ruthenie p̄uincias visitare ac ydiomata
Respondit recognitaq; manuali p̄ma sua Roberti assecurata Gallica
Habuerit Ingbatoslauiā Polonie Lituanie ac Ruthenie Ruthena
Polonie eidem Nelobedi ac Cruciate Ruthenie aquatili diem quamo minus
Lituanie Ruthenie Dentis Hispanie Romane recognitaq; sua adscribere adhuc
ex ei eod Nelobedi quasi assecurare promittat promissionig
huiusmodi Subscripsit manu ad similem similiū Ingbatoslauiā Polonie Lituanie
Ruthenie Dentis Hispanie Romane Ytaliā Flandriā Alemaniā Franciā
Gallice ac Ruthenie Polonie Lituanie Ruthenie Dentis Hispanie Romane
Ytaliā Flandriā Alemaniā Franciā Gallice ac Ruthenie

Regni Etas quemcunq; ad hereby attig quen et quos Heredes suos habere
et ea ducere poterit et quandocunq; evenerit aut eis nominare voluerit
ei bona citatis ead. pertinebit ei hoc Testamento ordinabit
et posse pertinet presentis huius ordinacionis de hac sua Legali ad dicte et
declarat dispositione de qua tutores per eandem posse vel eius quemcunq; deputandi
et subordinatos personas ad se jungendi ac personas ead quoniq; officiales
valeat officiales ad citatis valeant et non possint ordinari et
supplet Decreto Jure ordinand. ead quoniq; et ad Jurisdictionem
Decreti pertinet ad parentes stoaretis Martinus Ebornis de Celice ad
Regni Justitiae publicae recepit quia citatus subscripsit dispositionis
Insulenbrg Status prout gesta post Diem Sabbati Crucis proxime Celeri
de bona Stabbedeyno respectant eadq; in causa citatis possit et publicari
Ostensis

Pena Inter Bialoskorskie

Attentabat Judex determinat per Literas audientiae Judicium Citatis ad
Agnes Bialoskorska uxoris Relicta et alij Pauli Krasowski Actrix
Cord. Nika Gregorii Bialoskorski filii ex huius Cord. et alij Nicolai
Bialoskorski citatis ad decernendum dispositionis bonis eius alij petrus qua
huc decem marcarum petens in Decreto contendit alij Dem. Despreces valitur
contempsit Rone Citatis ad bona citatis ead. pertinebit ei bonis Bialoskorski
et alibi ubilibet habet et possit in hoc et super hoc alij dispositionis esse
Cum accord. certificatoria post mortem parentis in Petita occasione
non in prosequendo et obtinendo specificis ad petita dispositionis Literas
Cum parentis huius Actoris citatis Cum Literas Relationis vestigia ei citatis pa
Citatis

Simile Inter eosdem

Attentabat Judex determinat per Literas audientiae Judicium Citatis ad
Agnes Bialoskorska uxoris Relicta et alij Pauli Krasowski Actrix
Cord. Nika Alex. Marchus Bialoskorski filius et Sebastiani citatis ad decer
nendum dispositionis bonis eius alij petrus quindecem marcarum petens in Decreto
Cum parentis Judicij Dem. Despreces sentiebat valitur et interpositis Rationis
dilationis in bona citatis ead. pertinebit ei bonis Bialoskorski et alibi ubi
libet habet et possit in hoc et super hoc alij dispositionis esse Cum accord
Cum parentis a processu actoris specificis per citatis Actoris citatis ad petita
dispositionis Literas Relationis vestigia apud Cum parentis possit

Dctm Sieromino Sambors

Attentabat rectte tomum pro tota audientiam
rectitudine personae de Labosa Margaretha relicta olim Labosa
etiam Marsalek de Villa Sieromino Garbace subdita
Dlis Joannis Samberski cum auctoritate et assistentia Dni sui
actoris cum Dlo Dorothea Gorska relicta olim Dlis
Andreae Samberski primi ad pns vo sedi ... Dlis
Dlis Joannis Jos cum auctoritate praefati mariti ipsius citatae
ad docemen sup ipsa bonisque omnibus vadia tripli-
cata rene intrinsecus in bona lectos oia per ipsum in bono
Sieromino et ubique alibi habita et posita in lucris et
pluribus clausis sup ipsa ex causa occasione ... actoris vulnerum
unius sub oculo dextro altomus in palpebra superiori
oculi ... dicere in superficie pars utriusque lividem
magnum sanguinis stillantium latere Item in ventre
unius ... cruenti altomus lividi sanguine stillan-
tium fox in lacerto manus sinistri et dicere in brachio
sinistro dicere sub scapula sinistra lividem
Item unius in fistula manus dex et in lumbo
sicilis sinistri unius lividem Item in lumbo
sicilis dex detrusi ad sanguinem et circa ... in
lividi ad instantiam ulcionis ... et ad dispen-
constitutionem regni taxonis ... lucratis et obtene
... per in lomo et ... certos affectatos non ad
menis imo impugnationis alias citationis ipsa latere
Dumque causa ... ex ordine ... ad ... canonum
incidebat praefata citata ... pro in lomo regni glorio
ad id deputatum tribus et ultra formam ... quatuor
vicibus ad ... clamata et vocata non stetit nec cum
... quod ... ad ... defectionis suis
satisfacere ... retulit Inveniens contumaciam memora-
ta pars actorea protulit super ... citata bonisque
omnibus ... vadia triplicata ... aliaque ... ex
Et officium ... capitulo castrum ... attentacentia
et rebellatae praefatae citatae rectte clamatae et voca-
tae ... comparere ... et ... causa ... pro
in ... ad ... ruricam ... per rectte

DECEM MER EOSdem

37

Hieronimo Garbacze ut ubilibet alibi habitae pessae
in lucris et fluxu cibus suffer ipsa ex eam occene vulnere
in cubitu manus dorsi lineali illinis et ad dispensationem
constitutionis regni taxatis lineae lucratis et obtenu offensa
per in lomo et in hos certos assertatis non adimenis imo
impugnans alias tollere ipsa latiori scribatur sicut supra
usque ad finem cum relatione mitis

Decretum inter Eosdem

Attentabat ructus tamen sine tota auditione rudiorum
Instigator offensorum et Honesta Zophia famula
Gnesn Jacobi Samborski cum auctoritate Sancti Domini
sui actor cum Xlom Joannem Jos citatus ad decer
nen suf ipso bene mus cibus vacua triplicata
rine intionis in bona citati ora per ipsum in ben
Hieronimo Garbace et Vhus alibi habita et
fussae in lucris et fluxu cibus suffer ipso ex
eam occene per citatum ore actrici vulnerum in
lumbo sinistro supra genu dicere lividem
magnum illinis et ad dispensationem constitutionis regni
taxatis lineae lucratis et obtenu scribatur sicut
ut supra cum relatione mitis

Motio Galemska Jankowski

Proposuit Ductor et offensor Actorea pars infrascripta cum
inferius nominam par citatam Ex Citatione sua literali
Castren Plocen Citatione tenoris talis Ludovicus a Kra
sne Krasinsky Capnerus Plocen ac Vobis Generosis Jacobo
Jankowsky et Annae Swiecicka Coniugibus bonorum Villae
Kobyla Łąka haeredibus seu quovis titulo iuris possessor
de his alijsque bonis vestris generaliter cibus motibus et immo
bilibus tum de summis pecuniarijs per vos ibidem

et alibi habitu vigore Rdi et nra qua in hac par fungimur Capti
auctte Mdamus Quattus coram nob seu offo nro Capti Ca
pien Plocen in termis Quellanis seu offi Causarum Iudis
ni Castro Plocen Feria secunda post Dnicam Ramispalma
rum pnte celebran vel quae prius aut proximius abhinc
eadem Iudicia ibidem inciderint pntr ltime et peremptor
compatis Ad Instan Gnosae Annae Galemska olim Gnosae
Christophori Galemsky filiae minoren bonorum villae Xenthe
hereditatis Quae vos cum auctte et assisten Gnosi Andreae Ga
lemsky Patrui et tutoris sui naatis te quoque Annam Swie
cilka cum auctte et assisten pfati mariti tui uti tutor
coniugalis Citat per eo Quia vos in Contrarium Legum
publicarum ausi estis Laboriosum Franciscum Ciemienicz
famulum subditumque Actricis proprium et nativum cum uxo
re pueris pecoribus pecudibus totaque suppellectili
domestica ipsis de bon villae Xenthe Actricis haerens ad
bona vestra villae Kobyla Łąka profugum sine li
teris testimonialis suscipere prout de facto suscepi
stis neque eundem ibidem apud vos praeventis et arestatis
extradere hucusque vultis imo temere recusatis per
quod poenam Centum Marcarum Pollnicarum Actrici ad solven
succubuistis ad quam videndum et audiendum super vob
bonisque vestris ordinis una cum restitutione pfati subditi
rebusque eius cibis Citamini sitis per praemissis termino in
futuro Iudicio insuper. Datum in Castro Plocen Feria se
cunda post Dnicam Quadratem Oculi pnti Ad Dnum
Millesimum Sexcentesimum Tigesimum Quintum. Et post propos
tionem suam in praemisso Iudicio factam praenotatis
Actor petiit par Citatis per offo pns ad procedendum
eius remedijs stringi et compelli.

39

Et offm pns Capneatis Castren Plocen controversijs par
utrarumque Actores p Xbtem Stanislaum Prudaicky
Citatis vero p Xbtem Stanislaum Dietkowsky Iudr facti
exauditi et intellectis (quas neutra pars ad Actiçan
ad triduum expectata non porrexit) de quo offm Dns
Notarij solum est protestatum) iuri cum inhaerent Libros
Citatos a foro pdcen fecit et pronunciavit Agat
Actrix in foro competen si vult. Quod Dctum Actorea
pars pro Iurum non suscepit sed ab eo der Gnosum
Balthazarum Surbiewsky Gladiferum Terrae Ciechano
vien Vicecapneum Causae huius Iudicem ad Iudicia
Ordinaria Gnal Tribunal Regni Petricovien p Mta
Regni Gnal Xbtem Martinum Zielatkowsky ad id de
putatis ut iuris est movit. Cui motioni offm pns locum
detulit eandemque par Actores admisit. Habent itaq
et habituros sunt par eadem utraque in eisdem Iudijs
Ordinarijs Gnal Tribunal Regni Petricovien Petri
coviae pres cellebran inter Causas Palatij Plocen Terrae
ad ulterius hac in Causa iuris controversias procedem
peremptorie per offm pns conservatis praesens latum
Decretum Motion interposit et conservationem tituli
Causae huius processum et ora illius Acta.

Dectm Grasowo Malerow

Istt ontabat mulier tornum per totam auchen
ruchorum Pson Xtis Martinus Grasowski filius
olim Joannis actor Con Xlem Jacobum Malerski
filium olim Xtis Jacobi Citatum ad Clovernen sur
ipso bonorum citatis sonam Querelorum maio
sulem rem intionis in bona Citati ora per
ipsum in bonis Pisoracki et ulterius alibi habita

nre pfuñ̃ molo grauis & pticulñ̃ vadia tgle
eba cñ̃ ctalem valent et adurgo ful vallay
et adurgo nit lito pñt reclamb

Dclñ Krasowtucch

Attendebat multis hominib⁹ pñtib⁹ ad ten⁹
ñr̃ hon⁹ ffron̄ Inſtigabat ffron et dñs
valen̄ Krasowſk. filius et Joan̄ Krasowſk.
alter cñ̃ alijs Johañ Krasowſk. filius alt⁹
Pauli de Wilkowo citati ad dcm̃ ten⁹ ſup
ipſo bonis mobilib⁹ vadia tgliæ cñ̃ ni
hon⁹ rebus cñ̃ ad ip̄m ꝓtinen. et
et vbi alibi cñ̃q̃ pſñt̃ reperiri
bus alijs ſup ipſo ten⁹ occñ̃ ſumñ̃ cñ̃
ſi valeñ ad nomñ̃ ſumñ̃ pduc̃ ſtituer̃ no
bis ſub pena vadio n̄ſrõ̃ no ſolu⁹ exem
vadij ſumi ſumñ̃. ſuenbkius cñ̃ ſuis
et alijs aſſe⁹ valeñ. dnõs ad aſſeſſ
nõ admñ̃ mo⁹ impugnañ̃ ad ſtituñ̃ ipſa
bñ. Dñs cñ̃ ſuis oꝛo⁹ ſup dcto ten⁹
dicñ̃ mulebat ffily citatis vñ̃ ꝓdu
ñdi ad deputatã hñ̃ et vltra formam
ñdi ad alios vñ̃ dies et
vocis ſua ſatt. qñ̃ compariit qd dñs
mis ad dcm̃ reddiñ̃ deputatos ſuos ſatis
faciñ̃ ꝓ dcto Jacobo cñ̃ mandñ̃ me
morata q⁹ actrix petit ſup cõ citato
bonis mobilib⁹ vadia tgliæ dcm̃ dñs
ñr̃ vñ̃q̃.

Et dñs ꝓ ſe ꝓpt̃ ſua ꝓbauit allegata
cõtinet et ne debitat ffatis citat⁹ fuisse
Jacobi et vocat⁹ non ſe compariſſe nec cõ
ſtitiſſe cñ̃ dñs ad mñ̃ act⁹ ꝓtulit
ſuñ̃ ꝓbat multa ſup cõ citato bonis
mobilib⁹ vadia tgliæ in dcto ten⁹ dñi

Famatis Praeconsule Consulibus ac tota communitate Civitatis Sacrae
Regiae Maiestatis Plocensis rnae summae Quadringentorum florenorum polonorum ad
rnem contributionis memoratae restantes non solutionem per mtem adid
deputatos ad ius iurisdictionis clamatis et vocatis non tamen per se aut suum
quemvis lamum platem iuri coi et termino praesentis parentibus succubitis
poenam bannitionis et de Regno Poloniae hujusque eidem annexis per sententiam
triplicis pensionis ac bonorum ipsorum omnium confiscationis In contaciam ipsorum
iuri coi et affectionis iurisdictionis Actoreae partis praefatae inhaerentes iudicialiter
crevit et sententiavit prout decernit sententiatque dictum praesentem vigore ac
insuper ad affectum iurisdictionis Actorum eorundem mtes omnium terrarum et
dictuum Regni Poloniae ad proclamandum et publicandum praefatos citatos
bannitos et de terris Regni Poloniae hujusque eidem annexis proscriptos ac
in triplicis pensionis bonorumque ipsorum confiscationis poena condemnatos esse
de Gracio Regali addidit et deputavit vigore cuius deputatis ab
officio praesentis habitae mtis Regni Jnlis mtis Martinus Zelatkowski Judicis
praefatos citatos esse bannitos et terris Regni Poloniae proscriptos ac in
triplicis pensionis bonorumque ipsorum confiscationis poena condemnatos in de
terminatione Terrarum Quilibet praesentis hic in arce et extra in ponte ac in
quatuor partibus circuli civitatis huius Plocensis in frequentia multorum
hominum status et conditionis diversae ad Judicia moderna et forum publicum
congregatorum alta sua praeconica voce per se publicatos ad notitiamque ad
stantium deductos esse praesentis sua personali recognitione attestatus est.

Decretum Miaczyno Noskowo

Attentabat Judicialiter Terrarum per totam Judiciorum praesentiam
mtes Catharina mtis Mathaei Lubowicky Anna mtis Zygmun
di Glensky Regina mtis Nicolai Oglecky Dorothea mtis
Bartholomaei Kowalewsky Elizabet mtis Stanislai Dzordowsky
Eudoxes Nicolaus Bladnicky filius mtis Joannis ex omni mti
Zophia Miaczenska progenitus maritatus cum Autore ma
ritorum

ipsorum [illegible] eundem vero Brudnicky cum Authe pa
rentis ipsi Actores cum Generosorum Paulum a Srenskoko
skowsky Capitaneum Tomzensem et Zophiam a Radzanow
Kosobucka invicem contuges cum authe mariti ipsi Cittos
ad decernendum super ipsis bonisque eorum omnibus poenam quat
uordecim Marcarum pro ratione intromissionis in bona Cittorum
omnia per ipsos in bonis Vola Srenska et Wilibet alibi ha
bitis et possessis in lucris et perlucris omnibus super ipsis ex
causa occasione summae fere millium florenorum pro Chyrogra
pho certo per Cittos manibus ipsorum subscripto et sy
gillatas antecessori Actricum inscriptis non solutionis
ad similem summam taxationem lectionis lucratis et obtentis
offerse per mlem et nles certos affectatos non ad missionem
alias Cittationem ipsa lationi. Dumque causa praesens ex or
dine Regestri ad Iudicandum incidebat praefati Citti
Extitites per Mlem ad id deputatum tribus et ultra
formam Iuris quatuor vicibus ad Ius Iuncie clamati
et vocati non steterunt nec comparuerunt. quodque
Mlis ad Ius redeundo deputationique suae satisfaci
endo offo retulit In quorum contumaciam memorato
pars Actorea petiit super eisdem Cittis bonisque eorum
omnibus poenam quatuordecim Marcarum pro decerni ali
aque Iuncie exequi. Et offa praesens Capitaneus Castrensis
Plocensis Attenta Contumacia et rebellitate praefato
rum Cittorum Iudiciali Clamatorum et vocatorum non tam
comparentium Iuri Coi et processui Causae praesentis in hac
rendo

ad Instigatione Iuncam Actoreae pars Iudicialis sup
eidem Cittis bonisq. eorum ciuibus poenam quatuordecim
Marcarum post in dicto Antenori Iudy Terrae Sirenensis
remissorio vallata deposita rationeq. praemissorum
succubita decreuit ut eidem pars Actoreae Mlem
Trem suae Regni Gnlm quemcunq. cum duobus aliis
quem et quos Actoreae pars habere et conducere po
rerit et quandocunq. voluerit ad Intromittendam ipsas
Actrices in bona Cittorum ora p ipsi in bona Wola Sren
ska et Vbilibet alibi habita et possa placuisse
cessuq. Causa Iuris onerata de brachio regali ad
didit et deputauit de qua Introne p Citta partem
vel eorumque suis submissas et subordinatas
personas non impugnanda nec possone modo quo
vis Ppedienda vadia Implicata vallauit et interpo
suit vallatq. et interponit Dcto p senti mediante
Eo hic de in Continenti Coram eidem Ofo et Actiderus pro
comparens honestus Andreas Podlasto de Stregowo
Mlis Regni Gnlis pnce recognouit qy Cittonem Iuic
essiae supra scriptum similem sigillata feria sda pro
pria ad bona Wola Srenska exportauit eandemq.
apud subditum Cittorum posuit et pacauit ut Iuste

Decum Budzyno Bialucy

Interno hodierno ex dicto praestan Iuramenti terniq. lin
seruatione ibidem Contenti eidem hornam recte Eidem
opponentem in Causa Iudiciaria Insiaecia inter Ganotum

47 Franciscum Bialucki in Bialuty q hæredem recedendo apri
eri processi supra in pascio litto erroneæ obten Actor ab una
et alem Martinum Chudzenski filium olim Matthiæ, de bonis ips
cibus parte ab altera secundo post poenam contumaciæ citatum
occone per ipsum Eidem Actori Laborosæ Annæ filiæ olim La
borosi Joannis Grankowicz famulæ Actoris propriæ, ad littum
sine literis testimonialibus susceptionis exindeq poenarum
de talibus sancitarum succubitionis alias deto superiori la
tius sonante instituta partibus ipsis utrisq Actoreæ per alem
Joannem Grabczewski littæ per solo pro termino præsen compa
ren et secum Judlo Kantoverten quarum Kantoverijs officia
præsens Castren Capitaneatus Plocen Judlo Kran se factis exan
ditis illisq bene intellectis decrevit quatenus littis satisfacias
deto anteriori in instanti mlemq Regni Generalem ad Rothican
dum eidem littæ parti addidit et deputavit cui deto pars ci
tata satisfacien Juramentum corporale ad imaginem crucifi
xi observata præstandorum Juramentorum solennitate exis
tens per mlem Regni Generalem alem Martinum Zielakowski
in Rotham ex deto anteriori ex propositione per Actoreæ
Jormandam præstitit et fecit Deo sancta Jesuchri passio
ne ita ipsi adjuvante post quod præstitum ostm præsens Castren
Caple Plocen littum præfatum a termino et a causa ipsa li
berum fecit et pronunciavit facitq et pronunciat deti
præsen rigore

Decretum Koziebrocka

Attentabat [illegible] tamen [illegible] totam [illegible]
[illegible] Dorothea Koziebrocka [illegible] Lucae Komon-
ski [illegible] Jacobus Lucas [illegible] Joannis [illegible]
[illegible] Anna Koziebrocka [illegible] Gregorii
[illegible] Justina Catharina Miecinski [illegible] Stanislai
Miecinski [illegible] Margaretha Koziebrocka [illegible]
[illegible] mantata [illegible]
[illegible] minorennes [illegible] parentum [illegible]
[illegible] tutorum [illegible]
[illegible] Komonski [illegible] Krajkowo [illegible]
Lucae Komonski [illegible] et [illegible]
[illegible] Antonij [illegible]
[illegible] ad [illegible]
[illegible] Quorelocem [illegible]
[illegible] Krakowo [illegible]
[illegible] Millibus [illegible]
[illegible] Jubilo [illegible]
[illegible] Jaloo [illegible]
[illegible] Dorothea [illegible]
[illegible] Anna et Margaretham Koziebrockie [illegible]
[illegible] in quas bona [illegible]
[illegible] Krakowo [illegible]
[illegible] modum [illegible]
[illegible] noctem totam [illegible]
[illegible] ad ipsam usque [illegible]
[illegible] incarceratasque et occlusas fame
[illegible] mancipaverunt incarce-
[illegible] incarceribus [illegible]
[illegible] Contum [illegible]
[illegible] in fundo [illegible]
[illegible] anni et triplicis [illegible]
[illegible] succubuerunt ad quae [illegible]
[illegible] et [illegible]
[illegible] non [illegible]
[illegible] ipsa [illegible]

49

ex ordine regi ad iudicandum mandabat prefatus citatus
omnis per milem ad id deputatum tribus et ultra fo-
mam iuris quorum tribus ad ius iuris clamatus et vocatus
non stetit nec comparuit quod relatum mihi ad ius
recleum deputatum suo satisfacere esse retulit
Incuius centumam memorata pars actorea postquam
suffragio citato bonisque omnis citatis sententiam Querelosam
mare fecit dominum aliaque iudicio exequi
Et officium fuit castellum castrum plocum attentacentia
et rebellitate prefati citati iudicii clamati et vocati nin-
tum comparantur iuri coram et processui eam personam in horum
ad instigationem iuricam actorum pars iudicii suffragio dem
citato bonisque omnis citatis sententiam Querelosam mare
fecit in delito antonii iudicii Joannis Racrezion re-
missorum vallatus et interpositus ronegus permissorum succu-
bitus dicit Ac ordinem parti actorum in locum Joannem
sive regni generalem quemcumque cum duobus ex litibus que
et quos actorea pars habere et conducere fecerint et
quandocumque voluerint ad intromittendum pro actores
in bona citati ora pro ipsum in bonis Graikino et lepa
et ubilibet alibi habita et fissa fortuitis pro-
cessuque eam huius onerata de brachio regali addidit
et deputavit de qua intrare pro citatis pars vel
eius quasvis submissas et subordinatas personas
non impugnare nec fecisse modo quovis prefatum
vadia triplicia ien citatum vallavit et interposuit
vallatus et interposuit dicto parti mediante ceram quo
quidem officio et actis personam castrum plocum fecit
cum prius honestus Anchoras Pedlazlo de Stozgerno
mentis regni generalis sive incognitus Quia citatum
huic essent suffragio in fore fecit sigillatus fra-
ta facta fuit Dominicam Nisancerdio sexe fecenta
ad bona Graikino et lepa expectavit randemque
merena citati in mensa fecerunt et pucavit iun-
iuris formam

× pro actu pro pacis forsit Dnicam Rogationum 1655

Decretū Nisoricse Kuronskie

50

Attentabant multi homines per totam ancient melchiorū
ffton Labonesius ffalbanus melancholicator de villa x.
Zyczeden auctor Gnose Stanislai x. Zyczeski. Dnō fuit cura
auctor tabor x actor con x tus Barbara confer x tus Mar
bni Curonsti Rognam consor x tus ffblank Jarosmsti
xxe non relictam olim x tus Lagamy Jankowski act ffton
vō x tus Joannis Szebocki actor Tyszkiewicz Sonnesclam
ffclam. Tyszkiewicz et bonorū heest almosfud. pnus
de relictorū secessū cum aucto mandato pmō exhibito
comugalibus citatos ad clucrendū sof. pñ bonig corāibus
Jhonam Quorelucm mare pelan nowe intromīs mbo
na citatorū ora sor pñ mbonis Tyszkiewicz et citat
alib habita et pfessa in causa et sontuens inter sof
pñ oxcaō occone culpenum in processu antonien sfo
pñ oxcaō occone culpenum in processu antonien sfo
afficatorū sor olim ffcatū fronī pmō cum fundos exh.
bunt nec aclen allegā ad citatū citatis pen taxatis
lime hereat et obtent offerē sor mlum et nlis cultos
offitatio nō ad monū ome cum pugnumō a te citatione
ipsa habent Dumq eaq pmō ex ordine ppō adducten
medebat ffati citati ex ffton sor mlorū regni gene
rolem ad ad elegend citatū subus et alia forma mens
gueū verbis ad ius minē alamati ii vocab non stotonū
nec compariment quod relem mlti adhuc recleū de
fendendō suis satisfacien offo rebutt Jagcorā conth
man memorata pars actrica fuit sufficor ex citati
bonig rend cultis Jhonam Quorelucm mare pelone
almē alag runcles exegui.

Et offm ffton capte Castell Plocen attenta cenha
ora et rebellitate ffatorum citatorū multi clamatu
et vocatorū non ñ compariend rum cor et processu cā
ffton mgren ad mfligon vancam actoris pā
metti sof ex citati bonig rend cultis Jhonā Qua
lucrelcem mare pelon nedicto antonien inuty Tomy
fie prien remissiō vallat et inter pfle inneg Jhonā
fecubig dict ste relem pars actoris mlum foren
sine regni gradum juemeung ex citatorū citatis
Et sublatis Gnosti Stanislai et ad Sennostlai exhibitum
samen

gnem et quor altera pars habno et conducere poterit
cung voluerit ad mtromittom i ppm' aduersum m bona debitor
omnia sim vpi m bonis Lysahowo et vbilibet alib habitat
pesia' mtuemi et sor luerij petitionis sue ad suos onerata
debitibo vigabi addidit et deputauit pegua mtrotte
f Cbali par' vel omij quo sicij subomissas et subordinatas
psonas non im pig nan' nec pssoni mō gauouij pro
pochom' vacua typlicata cum Cbalor vallauit et m
corpossit vallaty et mtorpenit dicto pmb ordinato
Coram quo quidem esse et alij pssm Cesthem placere
fecit comprō Venestus Gregorius Delobyes ad tres sue
curie regni gnalis procuo recognit Quia Cbalor suc
cessorib suis pmisit m sonto sponsalium sig nalis pona sata
ante Diem Sexagesimo proxe futu ad bona Lysa
kowo exportabat eandem vxorem Cbalor pssut
et promisit iuxta nouij formam

Decretū Selskie Kowalowska Biskupsenske

Attentabat multis hominum' suis totam audientiam multitu
dinem exhortabatur Selski soltys olim Gregorij et Do
rothe Kowalowske coniugum mantus pro se consensu pro
cum aduto mantis sui actores cum solemi stamulatum
Bratkowske m Mstrom et Kowalowa Cbalor ad diuersa
Sessum ipso bonis ordinarijs Vadium soltys ac poena
Quarelarum nam pelin' rone mtromissi in bona Cbal
ora per ppm' in bonis Misento et vbilibet alib Cbal
ta et pssa ordinarij et sor luerij vertissima exhibel
Mille Quingentos florenos pelin' tum et poena Quatuor
Mille Quingentorum florenorum pelin' mmissam Selski mouenda nec nō pe
nam bonorum nam pelin' ex causa occone non solutionis summo
Mille Quingentorum florenorum pelin' per Cbalor ordinatis
actis Cesthem placere mssrō mstituta proueniēt time
ac Cbalor ordinatis dilatio fuit mtrom et plen cantat esse
Cbalor nō admittendo imo impugnando ad Cbalores pla
citum Dumq eadem pte ex adverso rgo ad audiendū
mandabat ffiscalis Cbalor exnō fuit m plen regni ge
neralium ad id deputatis tribus et vltra formam
nouij gnis Vocatis ordinarijs nunc clamatis et vocatis

non stetit nec comparuit quod idem mtis ad ius reclam
desponsionis suae satisfaciens offo retulit Inveniq contumax
memorata pars actorea fortyt super eodem citato bonisq
omnis cibus vacuis sfatis ac fronae Querelaeum marcum
fielen olim aliaq runcho oxegui
Et offm pns Castro Castren Plocen attonita contumax
et rebellitate sfati citati rectis clamati et vocati non
tn comparen rurico et processui cau sfon in horrendo
ad instigom runcam actorum par rectis sur eodem
citto bonisq omnis cibus vacuum sfatis ac ponam
Querelaeum mare pelen in dicto antonen offi sfone
remissis vallatis et interpositis reneq simisseru fuerit
bis dicunt sic in eadem parti actorum in eam Jonem
sive regni generalem gremiumq in duobus et libris quem
et quos actorea pars habere et concludere potuit
et quolibet voluerit ad intromittendum ipsi actores in
bona citati ora sive ipsum in bonis Misonno et ubilibet
alibi habita et possa sive lucri processuq cau huius
onerata de brachio regali addidit et deputavit
De qua intronis sive citatis par vel omnis quasi sub
missas et subordinatas sorsonas non impugnare
nec sistere mo quevis sfpedien vacua triplicata
cen citatu vallavit et interposuit vallatis et inter
fuerit dicto pnti medium Coram quo quidem offo iactis
sfon Castren Plocen sisti compns Henestus Gregorius
Murzynek de Kosino mtis regni gtis sive reco
gnovit Ca citatien huic ossen sufficiens in sor sunt
sigillatis sua sedis sig pnicam Juchia Quadratam
sive sitta ad bona Misonko expectavit eandeq
factum citati dedit et pnicavit rux eius formam

Decretu Korzybski Komonski

Attentabat rectis tomum per totam audien rectitudinem
sfrasfon xlo Petrus Korzybski actorem xlem Bartholo
meum Komonski filium olim Joanis citatu ad dicer
nem sur ipso bonisq omnis cibus fronae Querelaeum mare
fielen rene intronis in bona citati ora per ipsum in bo
nis Komonno et ubi alibi habita et possa in lucri
et perlucri cibus super ipso excau ocene in bonum

53

in obductione et processu antonii et specificatorum illius ad
dispositionem statuti taxentis hinc lucratis et obtentis officio fori
militem et nobiles certos affectatos non admonens imo impugna
tionis alias citationi ipsa latiori Dominus cum patris exercitu
regis ad iudicium mandabat Praefatus citatus omnes per militem
regni generalem ad id deputatum tribus et ultra formam
iuris quae viribus ad ius iuncte clamatus et vocatus non
stetit nec comparuit quod idem miles ad ius iudicium
deputatorumque suo satisfaciens officio retulit Iudicium cen
tumam in memorata pars actorea petiit suffragio eodem
citato bonis omnibus civibus fraenam Quorundam mare pilen
dum aliaque iuridice exequi
Et officium sanctae Capitis Castrensis placens attenta contua
et rebellitate Praefati citati iudicii clamati et vocati
nen tamen comparentis iuri eorum inhaerentis ad instigationem
iuriam actoriae partis iudicii suffragio eodem citato bonis
omnibus civibus fraenam Quorundam mare pilen indecreto
antonii iudicii Iovis Raciaeni remissis vallatis et in
torpositis iuris formorum succubitis dicunt sic ei de
parti actoriae militem Iovem sive Regni generalem
quemcunque cum duobus Nobilibus quem et quos actorea
pars habere et conducere poterit et quandocunque
voluerit ad intromittendum ipsum actorem in bona citati
omnia fori ipsum in bonis hominum et ubilibet alibi ha
bita et possessa fori huius processus cum huius onerata debita
cio regali addiderit et deputavit Dequa intione per citatos
fratres vel omnes quaesitis submissas et subordinatas personas
non impugnantes nec fecisse modo quovis per pecuniam va
dia triplicata cum citatum vallavit et interfecit vel
latus et interponit dicto parti mediante Coram quo qui
dem officio et actis personae Castrensis placens fidei comparens
Honestus Ilinarius de Hozyhosy miles Regni generalis pace
recognovit Quia citationem huic assentiae suffragiis insertae
similem sigillatam die Salbatho ante Dominicam Cantate
proximo praeterita ad bona hominum exportavit eam
domus ancillae citati dedit et publicavit iuxta iuris
formam de quo hanc suam praesentem relationem
facit

Decretu homonskich

Attentabant iudicii tornum super totam auctionem iudicium
Grasson. Actis Adamus Homonski actor cum Actorum Albertus
Homonski in homonino citatus ad decernendum suffer ipso bo
nisq omnibus cibus sonam Quordecim mare pilen rone in
tionis in bona citati ora per ipsum in bonis homonino et
ubique alibi habita et possa inluens et porluens cibus
suffer ipso ex eadem occone vulnum in obductione et pro
cessu antoneri antoneri specificatione illius ad statuti
dispem taxatum lime lucratis et obtum officio sed in lem
et nlos certos affectatu non admittens imo impugnans
alis cittone ipsa latiori. Dumq eam pris exordine
ergo ad iudicium mandebat praefatus citatus existens
sed in lem regni glam ad id deputatum tribus et ul
tra forma iuris quer vicibus ad ius iuncte clamatus
et vocatus non stetit nec comparuit quod idem mtis
ad ius redeunt deputonis suae satisfacien offo reti
lit Inuicq centumam memorata pars actor petijt
suf nod citto bonisq omnibus cibus sonam Quatuordo
iam mare pilen dim aliaq iunce exequi
Et offm fons Capto Castren plicen attenta contumac
et rebellitate praefati citati iudicii clamati et vocati non
tamen comparen iuncti et processui eam Grasson in hoc
ad instigem iuncam actoris par iudicii suffer citto
bonisq omnibus cibus sonam Quindecim mare pilen
in dicto antoneri iudicij Torris Raudeon remissor vallatus
et interpositi roneq sumsso cum succubitu deuit sic
ad lem par actoris in lem Torrem sive regni glam
quemcunq cum duobus Actis quem et quos actorea
frars habere et conducere petent et quandocunq vo
luerit ad intromittendum ipsum actor in bona citati omnia
sed ipsum in bonis homonino et ubi alibi habita et possa
forluens successuq eam hiis onerata debrachio re
gali adhibidit et deputauit Dequa introne par
citati par vel omnes quasuis submissas et subordina
tas fisinas non impugnan nec sustine mo quevis
praedicen vadia triplicata cum citatu vallauit et
interposuit vallatq et interponit dicto praesenti

modernis Coram quo quidem offo et actis ffori Capitul
plurium fidei compti Venerabilis Andreas Jacobelis de
Stolgouo ordis regni generalis Procuratoris Quor C.
Capitul Sacri ostium Ecclesie Cathedralis Sigillatis sal
tatis ante Dominicam Cantate proxime futuram ad bona
Temporalia expetantur eandem ordinem Citati personal
et personaliter coram nobis

Ffelicis Stanecki Slupska

Ffelicis Stanecki Slupska Cracouien Diocesis Procurator
Constitutus Nobilis Valentinus Stanecki filius olim Nobilis
Jacobi de Slupska Cracouien Diocesis nobilis olim Nobilis
Nicolai Wonsiewski Jeronimi matrimonij Secundi
voti olim Jacobi Stanecki ad primi voti Jacobi ma
trimonij consors nobilis petijt Quibusquidem citatis in
debitis debitum et debitam Citationis ipsis citatis ofa
mini fabricii Summij Procuratoris quibus supra die
Sonna ad soluendum et satisfaciendum pro emolumentis in
huius causa debitis Vigore commissionis sibi Coram nobis
Nobilis filij olim Gregorij de Slupska Jeronimi Mi
chaelis medianis quae agit et petit olim Gregorio Michae
lis medianis Cracouien Diocesis Jeronimi Jacobi Sexcentos flore
norum Jeronimi Jacobi Summam Sexcentos florenos
solutionis nomine suis et sortis debitis bonorum
valoris Stupsko Sublatis alijs modis et causis prout
ante meam presentem ostitit Citatus non ostitit nec
olim Gregorij neq nullus Eius pro se aut nomine
domus actum vidit Scire ad quae Dominus Citatus
ab altero apte taxen Dum eam pro ordinaria ejus
ad medicam medebat fecisse Citata causa fuit
regni generalis ad subsequentes hora et citra fuit
non stetit nec comparuit quod olim mortis ac longe
diuersi absentia sua satisfaciendi ostendi citatis Jnsuper
cuthumam memoratis pars actrix Nomine Somame
conuitationem multis sepe nobis citatis longe ante
stetit et obtinuit ejus ostendi citationem ministerium
quibusquidem citatis nobis Dominis Commissarijs ministerium
additum fuit Loco citationis executionis ejusdem
Et ostium pro Capitul Capituli plurium citatis contra
Deum auctoritate et assistentia mandati ipsius ejusdem

et debitale ffiali Citati multi clamati et vocati nō
tamen Comparen' nec cōtra pros suū cam' fras fore mtenīt
nec in ffigend' nec cam' aliquo pacto vsq; ad hanc diem ex man
dat' Curie Attenta in dom' sabi facien' mtum pacti debito mo
dō fuit Regni gnalem gnam ouing cum duebz Citatis
gubernat' et gdeuing requisit' ad mhoandum et ad
stand' in bona Citat' ad fin' ipsi' mtenis ffiscal' et
debitū debi' Citata et pfata fras huiusmodi proclam
cam' huiusmodi onerate debitis regab' debitū date
gubernat' de qua mtenis non Citati pacto dat' dat' is
quas fras submissas et subscriptas fsonas nō in
fugnand' nec fisone nō quenis fs predict' franam
Equitem' manu pulsu cum Citati' vallat' et ni
hil pfuit. Ac cam' ipsi cum toto villas effusis ad ffis
Castr' fue offra Castri subang' de gueno' inuasis
ac bona Citati' confiscant' pro vtilitate et finali fisci
cam' exequend' inuicē fauien' et debitum' ad vsus
ipsi' remfit' inuicē ad ista gnā mediante

Hstitit Kosinski Narzymski

Qui clamabat multa bona sua fuisse in quibus inuadi
bant fsone de bis Joanis Cosinski Stanislai Cosinski
Joseph' de Cosini Bartosone alter cōm Stanislaum
Narzymski filium olim Gorski ffama Narzymski
in Wsnewo et Kamod alibi fue de bona ad ffis
fsone fue condemnatis in huius cam' tabum occone dic
non bonum habuisse neq; habere in bonis alterius negi
tio neq; actoris progenit' pro ipsi' Citati et famulos
meos de bonis Cosini Bartosone cuius actoris pro
pno vsoli recipiendi et ad ipsi' vsq; in bonis Wsnewo
fr-auen' et artificial' adiuguisitarum essam mtus et
alium non mfuit exemoby ponam' de bonis fon
alium Succubiben ad quod Citatus Citatus alius
actione ipsa Citati Durag cam' pri exordium negotii
ad inducian' mandebat ffiscalis extra fin' mtum ugni
gualem' ad id deputatu' tubis et vltra formam
unus quin' nobz adhuiuenē clamatus et vocatus nō
stetit nec comparuit quod Citatus mtus ad has rediū
dependentiā Suo sabi facien' ffo rebelle Juering Citati

57

mahum numerata pars actrica tempore communi consulatus
fuisse eodem Cibato Comitj mos cibus assidit et abhinuit cog
re assidere ultionem in eis negotiorum ordinem eodem tenore bar
batorum more stabilitum eodem fuisse dum alias nunc negotia
se substituit

Et ossum pmi Consilio Castrum plicum attente audiuimus et
intellecta ffabi Cibati multe Lamah et vocati non fuisse
comparere nisi cum et processum causa fuisse ordinem ad mis-
sionem nunciam ultionis pars ipse ad hunc ea ni causa
huc Cibatio in vim satisfactionis dom pars actoris mihi
ponem fuse negri gratiam quemcunq cum debito et debita
gratiosis et gloriosq rejunctis ad ultionem ipsum
actorem in Cena Cibati cum pars ipsum mihi ni fuisse
et Cibibat Cibati Cabila et fuisse fuisse huius processus
cum Cumis onerata debitoris negati ad debitum et de
fuisse Dogua ultionis fuisse Cibati pars et omnes pau
peres subiectas et subordinatas fuisse sensus non impugnan
nec fuisse non gravis ffactum fuisse Quando cum
mand fuisse cum citatum vallauit et ultionem fuisse
se cum ipsum cum tota ultionis effecta ad ossum Capto
fuse cum Capta subcumis de Quod cum fuisse ultione
bona Cibati cum fuisse fuisse et ultionem et finat ffuis
cum ordinem fuisse et determinari ultionis
ordinem ordinem fuisse et ultionem Coram quo
ipse remisit remittit Cibati pars et ultionem fuisse
eodem ossum et cibi fuisse Castrum plicum fuisse
tempus Cinestus pauper Miserai de Quo minus mate
regni grate quod negotium Quia Cibatio Cum ipsum
fuisse ultionis simulatum Cibati fuisse quarto pos
tea ultionem Cinestus Pasche fuisse ffuisse ad bonam
Cinestus Pasche fuisse ffuisse ad bonam
Versum ordinem et ordinem in Cena Cibati Cibati
et fuisse ultionem formam

Astiti Gumonski Cargomski

Montabat in alta Comum fuisse Cum audiuimus
fuisse et Cibati Cambati Gumonski filius et ex
Jacobi Gumonski de Gumono Cum nunc actor contra
Stam Stanum Cargomski filium ex Cibi Michaelis Ca
gomski Cibatio fuisse ipse Cibi Cibati Cibati
ordinem fuisse et ultionem non ordinem

59

citati consistunt pro ultimo et finali istius causae exequu-
tione iudicii facien. et determinan. ut iuris est consist.
remittitq. dicto pnti mediante ceram quo quidem officio et
actis pfon. Castren. plocen. sostr. compns. Henestus Gre-
gorius Mrukowic de Garwasz mlis Regni generalis
fruce recognit. Quia citatio huic officio suffrens in
forte similem sigillatam sua sicla prius pfonta
ad bona Gargosini exportavit eandeq. ipsimet citto
dedit et pucavit iuxta iuris formam

Decim Ostasewo Peplowo

Attentabat iudicii tenorem pro totam audiri iudi-
cium pro pon. Xtis Barbara Ostasowska consors ad pns
Xtis Fabiani Strasowski cum autho. eius de manu sui
actrix Xtem Mathiam Peplowski filium olim Xtis
Stanislai de Peplowo magna citatum ad decernendum
super ipso bonisq. eius cibus scenam Quercetum mare
pelen. rene intionis in bona citati dia pro ipsum in
bonis Peplowo magna et utilibet alibi habita et
possessa in lucris et pro lucris cibus super ipso ex cau-
sione per citatum actrici summa sexaginta florenorum
pelen. pro ipsum iudicium actrici circa divisione omnium
bonorum inter actricem et Xtem Catharina Ostase-
wska sororem actricis et consortem ipsi solvere promisso-
rum promissionem ipsi non solum dum ad similem sum-
mam taxatis laus vortem lme obtentorum offoso pro
melem et nlos certos affectatis non ad menis imo impu-
gnans ats citatione ipsa latiri Dumq. causa pfons
ex ordine regestri ad iudicium incidebat pfatus ci-
tatus omnis pro mlem Regni gnalem ad id deputa-
tum tribus et ultra formam iuris quer. recibus ad iuris
iunce clamatus et vocatus non stetit nec compa-
ruit quod idem mlis ad ius iudicium deputationeq.
suo satisfacien. offo retulit Inducq. centumam me-
merata pars actrix protyt super eo et citatus bonq.
eius cibus scenam Quercetum mare pelen. dm
aliaq. iudicii exequi
Et officio pro Castle Castren. plocen. attentata cen-
tuma et rebellitate pfati citati iudicii clamati.

et vocati non tn comparon iuri cor et processui cau
personis in horon ad instigom iuri cam actoreae parvulis
sup eodem citto bonisq omnis cibus scena Quorum cam
mare pelen in dicto antonini Judy Jonis Rauchen
remissen vallatis et interpositis ioneq firmissimum
succubitis dicit sic ord par actoreae in tom Jonem
sive Regni glom quemcunq cu duobus et libus que
et quos actorea pars habere et conducere poterit
et quandocunq voluerit ad intromittendum ipm actore
in bona citati omnia sive ipm in bonis peplowo
magna et ulte alibi habita et possa sive
processuq cau huiq enerata de tractu regali
addidit et deputavit Regna intione per
citatis par vel omnis quasvis submissas et sub
ordinatas personas non impugnan nec possen
mo quevis praedicon vadia triplicata contra
citatum vallavit et interposuit vallatq et inter
posuit dicto pati mediante

Decretum 14 maio Grzyborowo Chmielewo

Attentabat nuctis tonium sive totam audien auditori
sive sen et Sebastianus Chmielowski filius et Jacobi
actor cen et tom Thomam filium olim et Mathei
Grzybowski citatum ad docemen super ipso bonq omnis
cibus scena Quorum cam mare pelen rone intionis in bo
na citati ora sive ipm in bonis peplowo et ulte
alibi habita et possa in lucris et per lucris cibus
super ipso et cau occone equarum quem omnis colini
sive tinum vo colens quadle sive citati actori deben
peplowo magna una cum curru ac cibus appara
mentis ad curru sortinen vi et violon receptionis
ad requisitionem offensam non missionem ex indeq sive
narum dictalibus sanctarum succubitionis legitime
lucratis et oblon offose sive in tom et nos certos af
fectatio no admonis imo impugnemus ab citione
ipsa latuit Dumq cau personis ex ordine registri

ad iudicium incidebat praefatus citatus omnis pro intentione
regni glorie ad id deputatum tribus et ultra formam
iuris quem viribus ad ius iuncte clamatus et vocatus non
stetit nec comparuit quod idem intus ad ius redeundi
deputatumque suae satisfacere officio retulit Iniuriis cen
tumam memorata pars actorea protulit super eodem
citato benigne omnis citatus sponam Querelosam marcam
pelon dicerni aliaque iuridice exequi
Et officium personis capitulo Castren plocen attenta cen
tuma et rebellitate praefati citati iudicialiter clamati et
vocati non tamen comparere iuri cum et processui causae
praesentis in hoc non ad instigationem iuricam actoreae
pars iudicialiter super eodem citato benigne omnis citatus sponam
Querelosam marcam pelen in dicto antonium officii
praesentis remissere vallatus et interposita ratione
sponsorum succubitus dicunt sic in parte actoreae
intentionem Iovem sive Regni generalem quemcunque ad
duobus et libris quem et quos actorea pars habere
et conducere poterit et quandocunque voluerint ad
intromittendum ipsum actorem in bona citati omnia
pro ipsum in bonis peplonko et ubilibet alibi
habita et possessa pro lucris processuque eam huius
onerata debrachio regali addiciet et deputavit
De qua intentione per citatam pars vel omnis quasvis
submissas et subordinatas personas non impugnare
nec sustinere modo quovis per pecunie vacua tripliciter
cum citatum vallavit et interposuit vallatus et in
terpenit dicto pnt mediante

Decretum Malewski Zdarski

Attentabat iudicialiter tornum pro totam audientiam
iudiciorum praesentis et lis Stanislaus Malowski fi
lius olim et lis Mathias actor cum et lim Mathiam
Andream Zdzarski filium olim Alberti in Zdzar
citatum ad dicorum super ipso benigne omnis citatus sponam
Querelosam marcam pelen rone intrinsecus in bona citati

omnia ſua ſpõ̃ mobilia Zolzar et vbalbet alibi ſabba et
foſſa mobilia et ſtabilia ſubſtãtia excep̃ occone ſumõ
Coelum ſoragmita ſlorum ſelin̄ ſua Cbalam molom alchi alch
ſhar Petmoides ſub ſomili pacto inſerõ non ſolum exmolg
vacis ſumis ſumõ ſuccubhomis imõ lucralis et oblim offe
ſua molom et alios cultos affectato non alimenis ma in pu
gnum alios Cbabene ipſa Cabeni Dnmg caui ſtum exor
dine negotiõ ad vsuſcian̄ muelibal ſſalos Cbalos ouſtum
ſua molom regni gnalum ad vsbalip̃utabi talos et vltra
formã dem̃ gaui vsalg ad eus nunc Cbamalg et vocalg
non ſtabt mo companiõ quod ſchom alios alios vsdeum
de pubrig ſaui ſatisfaciõ offe vbulbt. Inmeui cauſa
mam memorata ſuas adurea ſalgil ſuſpe vsd Cbalo
bong ous cultis ſpona Zuendbam̃ mam̃ gelin̄ Cbim
albag cumdue oragu.
Et offas ſuis Caſpte Caſpeu gtbeui attorta centumã
Cat nebektala ſtfab. Cbab. vsalta Cbamab. et vocabiõ
tamen Compaden̄ non con̄ at ſpoceſſu cau ſuas ſom mba
rondo ad vsſtgom̃ cumdue am̃ adeuos pan̄ vsdt ſuſ
vadom Cbalo bong ous cultis ſpomã Quatuordbag
mam̃ gelin̄ om Cbo̅ adomin̄ offe ſuas ſom̃ vomiſſõ
vallatg et mbm ſpoſit vsneg ſpoceuã ſuccubtam̃
Cbuit ſpe ous pacti adeuos mulom̃ Domom̃ ſpacte
gnã gnalum̃ gaumung cum dbabeu xtbeu gaem
adurea pars Calone et cumdue gelint et guando
cung vdbeuit ad mbeomtbm̃ ſpom̃ aulam mbona Ci
bab omnia ſua ſpõ̃ mbeni Zolzar et vbalbet alibi
ſabba et ſpoſſa ſpõ̃ beni ſpoceſſug aou Cuig oneala
debacbo regali vsdbdt et dng vbuit Degaa mi
bene pte Cbalg pan̄ vdeuis gueſſeig ſubmſpaig et
ſubordinata ſpoſonen̄ non mpugnan̄ non ſpſpona
uõ gueuis ſſpadam̃ vadia tmbuala cum Cbalam
vallauit et mbm ſpoſit vallatg et mbm ponet dieuto
ſunt mediantb Cram̃ qua gueſtum offe al alchi ſmoſon
Coſtpeu ploeus ſatt empõ̃ Senoſtpe ſſmdeus Doolla
vlo de ſtbingpeuo multo regni gnalg pace adeigant
Cua Cbalen Cue ſpentio ſpſpomã mſpirbo ſumbmi ſi
gillatam ipſe dne ſoſti ſancti ſtanſlai. Cpſpoſmſpe
ſpualum̃ ad bena Zolzar expectauit annalomg ſpmet
Cbato cbuit et ſubbcauit multo meis formam

Lucrum Karwowo Rostkowo

Dum causa mfrascā ex ordine negotiū ad ruchcan̄ mucle
bat alter mfrascus mfrasciū Gio alio Soma ad ostiū stom
Clarissimus Sm mlom regni gradum Xtom Martinum de Gliko
wski ad id deputatum habens et alia summam rani grau
dubus ad rui rumidiū clamab et vocat nem hō Comparens
exp̄mendo offi frascus mlucen protesto negotij sui imminy
nuetti cum adversant suū stud habeat originem knoinsta
lis Ludovicus Strasse Crasinski Castellan plucen et Dobri
Xtofor Calinski et Valentin Karwowski stom filij adminis
tris filiorū clarissimi quō gl. eius negotia negotia et nostra
Castr Castellan plucen gra fungi hac impetro antiq mty
gnus Dn Joannes Zaretin Castellan Gnesn offi fra secretarius
Ducam Cracoviam Judicia nunc mstrum provisoria
ad hunc diem ad gesta posset hoc tpe fixum sumi dno
rumi mlō plucen celebrabi mō cerā offo Castr
Castellan plucen stis et prompto Compatū stis mstran
Xtofor Stefanum Rostkowski filij adminis Xtofor Matthiae gra
vos commendatū chi meam commendata attribuā vos et ad
mstrum Joannem plenū mandatum gra vos ordē autem de
beni suis gnali cedas mandatus et mittas obligationis conscia
obligatis et mstri gestis honori tuam summariā brig
Sagnila quatuor stenor pedes et alimus oblatis
stulen om modo pro quo certo mandatum mstrum tuum
exhibitis cum stimulo ad sub sumali. Oratio soluere Ca
bus vos mstrum cum baronem ad contenta ramenda ni
stronum Praxim ad stabulum auten suscubiculi Clarum
dag adiudicari et audiri vacua mstrum pro cubo ostia
sub vobis et bonis vñ actis dimi ad hoc diluto mō et
mus ordine exequi alias prout Cor vestrum mstrum
ad quos spectat cum sua pmta citatione mlo ut sit la
bis obligatus mitta stratum altorium et mstris
Datum mlō plucen sabbatho in Crastino festi Purifi
cationis Gloriosi virginis Mariae proxā. Anno Domini mil
limo sexcentesimo Vigesimo Quinto Quam quidem quidem
offo et actis prefatum Castrum plucen stis comparen
Generosus Gregorius Wrotkowski de Gawarzewo regni
gratia procurator Quia debitum cum expensis stis
mstris pmtis Conclusis sua secta stis Ducam Cracoviam
Quadam pmta stis adhuc tempus expetendum

quasvis submissas et subordinatas personas non impugnan
nec pessime modo quevis praepedien vadia triplicata contra
citatum vallavit et interposuit vallatq et interponit
dicto pnti mediante

Decretum Suski Kucharski

Attentabat iudici tornam per totam auctionem iudiciorum
praesentium Generosus Stephanus Suski filius olim Generosi
Jacobi actor cum Gnosum Mathiam Kucharski filium
Gnosi Petri citatum ad documen super ipso bonisq
omnis citus praenam Querelaciom mare pelen rationo
intionis in bona citati omnia per ipsum in bonis Lutocini
et ubi alibi habita et possessa in lucris et per lucris
omnibus super ipso ex causa occone per citatum ultimorum
in obductione et processu antonini specificatorum
illius ad statuti dispositionem taxationis instituta
bene lucratq et obtenu offose per mlem et nobiles
certos affectatae non admissis iuro impugnationis
alis citione ipsa latiori Dumq causa personis ex ordine
rogosti ad iudicium incidebat praefatus citatus omnis
per mlem et gni gnalem ad id deputatum tribus
et ultra formam iuris quatuor vicibus ad ius iudicii
clamatus et vocatus non stetit nec comparuit quod id
mlis ad ius iudicium deputoniq suae satisfacien officio
retulit Incuiq centumam memorata pars actorea
petiit super eodem citato bonq omnis orbis praenam Qua
tuordecim mare pelen documi aliaq iudicii exequi
Et offm personis Capitlo Castrum placen attenta centum
et rebellitate praefati citati iudici clamati et vocati non
tamen comparen iuri coi et processui causa praesentium in
rondo ad instigem iuncam actorea par iudici super
eodem citato bonisq omnis orbis praenam Quatuordecim
mare pelen in dicto antonini iudicij Torris Sieprecon
remissor vallatq et interpositq reneq permissorum sive
cubita dicit Sic eodem parti actoreae mlem Jorem
sive Regni gnalem quemcunq cum duobus nobilibus
quem et quos actorea pars habere et concludere pro
tunt et quandocunq voluerit scribatur prout supra

Decretum inter Krzyżkowskie

67

nec sessionem modo quovis praesidiorum vacua triplicata
cum citatum vallavit et interposuit vallatque et interpenit
dicto pnti mediante Ceram quo quidem osso et actis
praesidiorum Castrum plocen. sub compris Ernestus Stanislaus
Mross de Drobnin mlis regni gnalis sive recognovit
Quia citatum hic ostensum sufficiens in sui similitudine sigillatus
fra secula fuit Dnicam Misericordiae sive sitonta
ad bona Ecclesiae expectavit eandem in domo citati
in mensa profuit et procavit iuxta rerum formam

Decretum Mecienski Biethowski

Attentabat iudicii termini sive totam audientiam
iudiciorum praesidiorum instigator offi praesidiorum et Nobilis
Joannes Mecinski filius olim Alberti actor
cum Nobilem Thomam Biethowski filium olim Joannis
citatum ad decernendum sufficiens ipso bonisque eius actus
Vacua triplicata rerum intrinsecus in bona citati cum
sive ipsum in bonis honorarii et ubilibet alibi habita
et fressa in lucris et fructibus actus sufficiens ipso ex
eadem occasione sive citatum eodem actori vulnerum in
obductione et processu antenori specificatorum illa
tenus ad dissensionem statuti taxationis lmi lucratis
et obtentis offensa sive in lmi et in lmi certos offo
ctatos non adhuc imo impugnantis alias citationem
ipsa latuit Dumque causa pnti excreline regestri
ad iudicium incidebat praefatus citatus existens
sive in lmi regni gnalem ad id deputatum tribus
et ultra formam iuris quatuor vicibus ad iusticiam
clamatus et vocatus non stetit nec comparuit quod
idem mlis ad ius redeundo deputationique suae satisfa
ciendo offo retulit Incuique centumam memorata
pars actorea subiit sufficiens eodem citato bonisque eius
actus vacua triplicata dmi aliaque iuris exequi
Et offo sui Capitis Castrum plocen. attenta centu
matia et rebellitate praefati citati iudicii clamati et
vocati non tn comparentem nec eo et processui causae sive
sive in haerentem ad instigationem iuricam actoreae par
iudicii sufficiens eodem citato bonisque eius actus vacua

triplicata in decreto antoneri offi. sponsorum vallatus et
interpositus renes sponsorum succubitus deuit sic ordini
fratri actoris Burgrabium cum mli et ex libris duobus
quem et quos ad terra pars habere et conducere petunt
et quandocunque voluerit ad rumari bona citati omnia
sive ipsum in bonis honorij et ubi alibi habita et pessa
sive lucri sponsus cum huius onerata debiacho regali
adeliderit et deputauit Deo qua rumore simul cum in
tenore sive citatus par vel omnis quasuis submissas
et subordinatas sponsonas non impugnari nec sussone
mo quevis sponsionem sponsam bannonis cum citatum
vallauit et interpositus vallatus et interponit dicto
fratri mediante Ceram quo quidem offo et actis sponsi
Castren plenam sibi compris Hinestus Gregorius Dele
Zych de Xiszycho mlis regni gnatis sponsi reco
gnit Quia habitis sacrum ex libris Jacobo Selski
et Laurentio Gnaszeberski sibi meruderi testimonio
adhibitis fuit in bonis honorij sua scilicet sponsi
Dominicam Inuocauit Quadlem prime sponsa
ibidem in bonis vigere dicto pono Quorodocumque
mare pelen sive agore voluit qui in bonis ipsum
citatus impugnat quod est prottum rene cuiusmodi
sponsionis in bonis idem mlis sponsa sponsis citatum
huic esse sponsus in sorte simul sigillatus ibidem
in instanti circa denegatam rone in bonis ordinem impu
gnaturi dedit et procurauit rue iuris formam

Decretum Meciendi Bietkowski

Pluntabat vultu tumum sortitam audientiam
iudiciorum sponsorum instigator offi. sponsorum et actis
Joannes Mocinski filius olim Stilberti actor contra
actorem Thomam Bietkowski filium olim Joannis
citatum ad documentum sufficit ipso bonis eius omnibus
Vadia triplicata rone in bonis in bona citati omnia
sive ipsum in bonis honorij et utilibet alibi habita et
sussa in lucris et sponsionis actus sufficit ipso ex eam

occone simile Quadraginta florenorum pilorum pro citatione
actis praesentibus Nobili Martino Wolnicki sub simili vadio
inscriptae et pro eundem Martinum Wolnicki eiusdem mo
domo actori commissae coram actis praesentibus recognitae
sub simili vadio inscriptae non solutionis ex indigo vadij
similis summae succubitionis lumine lucratis et obtentis
offensae pro mulcto et nobilis certos affectatae non admonens
imo impugnans alias citationes ipsa latiori scribatur pro
ut supra usque ad finem

Concumaces Karwowski Zempinski

Nobilis Mathias Karwowski filius olim Martini actor
Nobilem Stanislaum Karwowski filium olim Mathiae pro
die hominum ad officium praesentis citatum occone bonum duorum
vaccae et equae actor propter apud ipsum in bonis Karwowo
Krzywanicae praeventum et arestatum ad cautionem fideiussionis
mulcti et nobilium non missionem exinde poenarum eo non
sanctarum succubitionem ad quod clausum citatum alias
citationes ipsa latiori pro mulcto ad id deputatum
ad ius nunc clamatum et vocatum non tamen comparentem ex
praemonere officium praesentis in poena centurionis inclusi cecidit
Nobilis Paulus et Joannes Sachocki filij olim Nobilis Tho
mae succurrentes vero et Nobilis Stanislai Sachocki pro pasiuelis
eorundem actorum actoris cum Nobilem Joannem Zempinski
in Zempino et alibi haereditate pro die hominum ad officium
praesentis citatum occone eiusdem actoribus praecora cumula
sese bonum sex duo colens hemosny tertium cervonij qua
tum homosny quintum et sextum item colens cervonij
equos quorum unum colens Mysaty altorum sinij Jontij
et quartum gniadij vaccae colens cervena cum vitulo
morum anni actor propter pro citatum de bonis Mieni
cerno violenter receptum et apud ipsum in bonis Zempino
praeventum et arestatum ad requisitionem offensam mulcti
et nobilium non extraditionem exinde praemonere de talibus
sanctis succubitionem alias citationes ipsa latiori pro mulcto
ad id deputatum ad ius nunc clamatum et vocatum
non tamen comparentem ex praemonere officium praesentis in poena centurionis
inclusi condemnavit cum quo quidem officio fideiussores comparentes
honestus Gregorius Martynek in R.G. pro recognitione Ad citationem huius
officii sunt supplicatum sua sedulitate Dominica Sanctissimae filiae ad bona Zem
pino expectavit eandemque ipsimet citato dedit et procurant

Dctm Erasono Lempino

Dctm Erasono Lempino

T R Rogoni 1635

42

Assentabant iudlr Terminum per totam audientiam iudicio
rum praesentium Instigator Offi praefer et Venerabilis Lau-
rentius Zablocki Vicedecanus totumque Collegium Vicariorum
Ecclesiae Cathedralis Plocen Actores con Generosos
Elisabetham Karslia consortem olim Generosi Adami
Gorski dominam dotalitialem et adiutalitialem necnon
Joannem et Stanislaum filios olim eiusdem Gnosi
Adami Gorski matrem et filios matrem et Joannem
per se Stanislaum vero cum authoritate eiusdem
fratris natu senioris aliorumque tutorum ipsis
de iure incumbentium citatos ad Officium prae-
sens pro die hodierna ad decernen super
ipsis bonisque ipsorum generali omnibus Vadia
Triplicata in decreto anteriori Offi praefer
poenae Quatuordecim Marcarum polon interpo-
sita rationeque intromissionis in bona sua omnia
per ipsos in bonis Karsy et Ubilibet alibi
habita et possessa in lucris et perlucris
omnibus super ipsis ex causa ideo Quia ipsi
vti successores legitimi praefati mariti et
parentis sui contravenien inscriptioni ma-
riti et parentis sui reemptionali super bona
sua Karsy et Niesulono eidem Collegio
actis Castren Plocen factae Vadiumque Mille O-
ctingentorum florenorum polon capitalis summae
in eadem inscriptione contentum non metuendo
ratione cuiusque census annualis nempe Centum
decem florenorum polon ab eadem summa Capli
inscript pro qualibet Vigilia festi Nativi-

73

tatis Sancti Joannis Baptistae persolvere in supra
scriptum censum annuum a memorata summa Capitali
Mille Octingentorum florenorum polonicorum testamento Ul-
timae Voluntatis Reverendi olim Stanislai Dunin
Wolski eiusdem Cathedralis Plocensis Decani
in certa parte supra recensito Collegio legatum
et per exequutores eiusdem testamenti eisdem
Vicariis tradita per eundem olim paren-
tem matremque ipsorum levata in et super
bonis suprascriptis Karsy Osiek et Niesulowo
per ipsum assecurata quin potius modo et iure
reemptionali alias na wyderkauf uti prae
missum est inscripta prout eadem inscriptio
latius praemissa obloquitur pro annis Quinque
videlicet Millmo Sexcentmo Trigesimo Trige-
simo Primo Trigesimo Secundo Trigesimo
Tertio Trigesimo Quarto circa se retinuerunt
eundemque censum eisdem Vicariis prout tene-
bantur pro annis suprascriptis non reddiderunt
nec persolverunt per quod Vadium summae
Capitali correspondens vdt Mille Octingentorum
florenorum polonicorum succubuerunt instituta Ultime lu-
cratis et obtentis offose per Ministerialem
et Nobiles affectatae non admissionis
succubita citatione ipsa de praemissis la-
tiore Dumque causa praesens ex ordine rege-
stri ad iudicandum incidebat praefati ci-
tati existentes per Mlem Regni Gnalem
Nobilem Martinum Zelathowski ad id

deputatum ad ius iuridice vocati et clamati
non steterunt nec comparuerunt Quod idem
Ministerialis ad ius redeundo deputationique suae
satisfacien. officio retulit In quorum contu
maciam memorata pars Actorea petit super
eisdem citatis bonisque eorum omnibus Vadia
Triplicata in decreto anteriori officii prae
sen. interposita rationeque praemissorum suc
cubita per officium praesens decerni ali
aque iuridice exequi.
Et Officium praesens Capitaneatus Castren. Plocen.
in contumaciam citatorum ad ius iudicialiter
Vocatorum et clamatorum non tamen comparen.
iuri communi processuique causae praesen. inhaerendo
ad instigationem iuridicam Actoreae partis iudicii
super eisdem citatis bonisque eorum omnibus Vadia
Triplicata in decreto anteriori officii
praesen. interposita rationeque praemissorum
succubita decrevit Ac eidem parti A-
ctoreae Burgrabium proprii Districtus
vel Generalem Palatinatus Plocen. cum Mti
et Nobilibus duobus quoscunque quem et
quos pars Actorea habere et conducere
poterit ad Rumanda bona citatorum omnia
per ipsos in bonis Karsy et Ubilibet alibi
habita et possessa lucris perlucris processuque
causae huius onerata ad intromittendumque eandem
Actoream partem in eadem bona de brachio
regali addidit et deputavit de qua Ru-

mationis cum intromissione per citatos vel eius
quasvis submissas et subordinatas personas nō
impugnare nec possessione modo quovis praepedire
poenā Bannitionis contra citatā partem
vallavit et interposuit prout vallat et in-
terponit Decreto praesenti mediante Lorā quo
quidem officio et Actis praeter Capitibus Ca-
strerū Plocensis personalē comparens Honestus
Stanislaus Mos de Drobnin Ministerialis Regni
Gnalis publice recognovit Quia ipse habitis
secum Nobilibus Alberto Beski et Laurentio
Beski fra secunda post Dominicam Oculi prox
praeterita fuit bonis liarsq ibidemq intromissio-
nem vigore Decreti anterioris offi praesentis per
agere voluit Quam introeū Nobilis Stanislaus
Mokonski ibidem protunc residens impugnavit
Rone cuius impugnatae intromissionis idem Mlis
citationem huic essentiae suprascriptae similem si-
gillatā ibidem in instanti eidem impugnatori
dedit et ut iuris est publicavit de quo per
sonalē relationē coram eidē offo et Actis fecit.

Nobilis Thomas Kozienski filius Alberti de Kozinyantiqua
Actor Gnosas Zophiam Mostowska consortem relictā
necnon Catherinā consortem Gnosi Joannis Setaninski Zo-
phiam Hedwigim Lekonskie innuptas filias et suc-
cessores olim Gnosi Stanislai Lekonski in Grzybowo
et alibi haeredis matrem cū filiabus matrem per se
minorennes cū authē praefatae matris suae ac alios
tutorē de iure incumbentiū maritatā ibidem assistere
marito suo pro die hodierna ad offū praesens citatas
Quia ipse contravenire inscriptioni Castrorū Ciechano-

offic̃ procur citatum fac alt̃ Regni Guardiã vobis Mar-
tinũ Pelephugki ad id deputatũ ad iur inuic̃ tutor et ultra
forũ iuris quatuor dierũ spacio comode et breuiter non tñ coge-
rent in huius pte vob̃ negoti sui principalis indilate condeman-
dũ iuxt̃ sue citationis tenorem Nulla Capitan Gubernat Generalis
vestrum tabellionem à nostre Curie Regni Capitaneat
Gubernat. Tibi vobis Andree Malinghi de Sutrio fidelibus
nris dilectis de cui nris grauibus vobis mandamus firmiter regie
et nre Capti qua fungimur hac in parte auctõe et in Generali
Querellarum sine Curie indicis officio precipiendo iniungendo
districtius precipiendo quatenus prout celebrari vel dñi Regni nostri
Guardiã celebrabunt ibidem Generalem Curiã officii nostri
Capitanei Capitan Gubernat. et Capitan Gubernat. vbi premissis
comparuerit ad dictum vobis Stephanum Corbinelli de
Florentia quitte citati iuxta et ad ingressum hui Capitan
Gubernat. mediante qua tu eidem Andree de cui nris amatus
obligati et ingressati fuisti Regni Sicilie Gubernat. pro
tempore certis in causa ingressus expressis sub vadii fide-
iussorii Curie ingressuri in contrarium et vadii citati
appositi per nre actricis Curiam non subiecti per
quod hui ibi vadii ad solutum fuerunt obligati citatis
ipsi ad videndum et audiendum se ad solutionem eius
dem vadii esse solutos ad satisfaciendum ei pro
quali iuris remedio per officii nostri Curiam
fiagi et compelli obligi pro iuris et termini re-
gendi sententiandi et expleti Nulli sic termino
citationis assignando et ad premissa videndum fieri proprium
et declarari respondendum Datum in Capua Gubernat.
fñ Sancte Marie post Circumcisionem Jubilate prout Sancti
Ballerani Sexcentesimo Tricentesimo Quinto Regnorum
que nostrorum anno et Regni Jherusalem Capitaneat Capitan
Gubernat. Jacopus nobis comparens et coram Andrea Cur-
sore de Sutrio Nuntio Curie Regni Gubernat. publice
recognouit citra fñ citationis huius cedule Andree
Nuntii Curie Regni Gubernat. publice et solempniter
Sutrio Capitan Gubernat. Sancte Marie Sexcentesimo Tricentesimo
Quinto Regnorum nostrorum anno Jherusalem Sexto
Regni et publicatum et iuxt ego.

T. A. pro Regorum 1635.

Dum cam infrascripta ex ordine recepti ad notican inuebat Hector in-
frascripti infrascripti citatis pro die hodie ad offerendum prosequi
indeb ad ius habere et alias formam iuris quatenus debus per Ri-
gerium Regni Gradis Nobilem Martinum Golathowski de
Stocko ad id deputatis vocati et clamati non se comparuit
ad hunc pro tribunal regium pro principali admittendo offerri pro-
inde condemnandi ex post adductis hinc Capitis Hectoris
testium verborum tabis Ludovici à Grasow Grabiensis Capitanei
Gnesnensis et Filii Nobilis Matthaei Garchowski filii olim Ni-
colai de bonis mobilibus alibi nondum repertis regio regio mag-
nae hae in parte fungimur auctoritate et à Dominis Consiliariis
Capitaneis offerri indicium pro secunda proclamatione inhibitionis nunc
instanti pro vel non dum et quidem circa terminum dependen-
tibi primo et proxime celebrandum non ex offerri Capitis Capitanei
Hectoris in Capitaneo Hectoris pro peremptorie compensari Ni-
colaus instanti Gnesnensis Nicolaus Grabiensis qui se citari ad ingressum
Capitaneum Hectoris quia mediante se ordine Hectoris de bonis mo-
bilibus citari ad Hectoris summam Trecentorum florenorum Hectoris
in mora pro tempore certa in eadem ingressum expressa iam vero
pertinente obligati et ingressibi, dicti Hectoris similiter pariter
praefata ingressio Latus praemissa obligantur Cui in ingressum
contravenire Nadiungi non valuerunt summam Candidam Hectoris
non Hectoris per quem Nadiungi praefati pariter hitani
citari ad Nadiungi et audiendum ad Hectoris eiusdem Nadiungi Nos
ex se Hectoris summam effectualis per Nadiungi offerri ingressi
iuxta consilium primi et competentes alibi iuxta exigui iudi-
cis terminis attendandum et expungimur Nadiungi in Capitaneo
Hectoris pro 4 x 2 ante Festum Sancti Adalberti Epi et Mar-
tyris proxime Anno Dni Millmo Sexcentesimo Trigesimo Quinto.

Attentabant indebitum Nadiungi pro citata audiendi indicium pariter
Instigatore ossi pulsu et eius Nobilis Nicolai Nicolai
Grabowski Hectoris cum Generosa Sophiam filia olim Nicolai
Stanislai Nadiungi Cracoviensis relicta conjugum citra Grabowski
Petri Nicolai Grabowski citatam ad deducendum super ipsa Litis

actis presentibus Capitibus Castren[si] et locorum personaliter comparuerunt
Honestus Joannes Mus de Arobrica Nobilis Regni Graciis pa-
tronus asserens Anna habere suum Nobilem Martinum Horto-
rysi et Albertum Cieszynski fratres Germanos post Octavam Nativi-
tatis proxime preteritam Nativitatis Christi Anno Domini 1547 antonovo
curiam suam pertinentem Nativitatis Christi Anno Domini 1547 antonovo
offi presentis pergere debuit Anna inibi facturi adatus in
pignoris causa emissi impignorati inibi ibidem Nobilis adiudicati
emissi ostendit impignorati Jambon pignoratis ibidem in impignoratis
impignorabi Judici et publicanti Ufficii in hac Civitate.

Quam cam impetrans ex ordine regni ad judicam inscribat
impetrans nominata pars actoria impetrans nominata pars actoria
ad officium pertinet per alias Regni Gratias Nobilem Martinum
Zelythowski per officium presentis Impetrati inibi ad iuris
hac et alias formam inibi Gratiam vicibus citatum et re-
cata non est comparuit admittendo officium presentis in hac
pro hac causa in hac causa negotii pro principali inibi
condemnavit iuxta suam citationem primam. Quam Capitaneus
Locorum tenore verbi tales Ludovicus à Krasna Krasinski
Capitaneus Locorum. Vobis Famatis Circumspecti Compulsis
Advocatis Scabinis Civitatis Cracoviensis Civitatis
Civitatis Castrensis Curiam Civitatis et Palatii Cracoviensis
modo Jurisdictionis de cuius regni ordine vicibus Regni
mandamus Vigore regni et ordinis quo hac in parte fungimur
vestris vt in Terminis quinquennalibus Campi judicii fratres
de proximo Conductus Capitalis Curiam vestram in Castro
Locorum cum officio nisi Capitis Castrensis Locorum celebrandis
et hic dies non fuerit iuridica extunc in proximo sequenti
juris juridicis comparatis Vid. ingressi Religiosi Fratris
Fratres Bartholomaei Ordinis Locorum Curiarum Civitatis
Praedicatorum Sancti Dominici extra muros Locorum sibi tuitionis
Communitatis eiusdem qui vos ex ordine citati iuxta et ad in-
stantiam regni Capitalis Curiam Civitatis mediante qua vos ordine
Actoribus ingressibus de cuius Ufficii citius tenere coram ea-

81

nualem a summa Trium Millium florenorum polonicorum in locis certis
videlicet in bonis Gaslino Pilchuthono et Zalbos in vim
recemptionis assecuratis pro quolibet anno ad duas rathas
tempore per Nonaginta florenorum polonicorum pro quolibet festo Pu-
rificationis Gloriosae Virginis Mariae et festo Sancti Ja-
coli Apostoli solvere et eundem censum annualem personae
nuncii ad conventum praefatum Sancti Dominici Plocensis mit-
tere et reddere quam rotham pro festo purificationis Glo-
riosae Virginis Mariae proxime praeterito videlicet Nonaginta florenorum
polonicorum non solvistis exindeque radicem Trium Millium florenorum
polonicorum in ipsa inscriptione appositam succubuistis litamini itaque
ad videndum et audiendum vos ad solutionem eiusdem radicis una
cum solutione eiusdem census iuris remediis stringi et com-
pelli aliaque iuxta exequi sitis iudicio terminum attentaturi
et ad praemissa latius vobis in termino futuro proponendum
et declarandum responsuri Datum in Castro Plocensi fratrum Sacra-
da post Dominicam Quadragesimalem Laetare proximo Anno Domini Millesimo
Sexcentesimo Trigesimo Quinto.

Nobilis Agnes Kosiebrodska consors Nobilis Laurentii Ciesienski
cum authore eiusdem sui mariti Actrix [illegible] Nobiles Martinum et
Valentinum Kosiebrodskiis fratres germanos pro die hodierna
ad officium praesentem citatos quia ipsi in contrarium iuris commu-
nis existentes multoties per actricem amicabiliter moniti et
requisiti nolunt neque curant ipsi dotem competentem de
bonis paternis maternis haereditariis Actricem iure naturali
post parentes eius concernentes pro interesse suo persolvere
neque sortem competentem exdividere quapropter citanti ad videndum
et audiendum Dictum officium solutionem eiusdem dotis decerni in de-
fectu sortem competentem exdividi officium competentem ad exdivi-
dendum addi radicem Capitalem interponi citationem ipsa latiori per
Mtem Regni Generalem Nobilem Martinum Zelathowski ad
id deputatum ad ius iuxta vocatos et clamatos non tamen com-
parentes admittere officium nostrum in poena contumaciae iudicio condemnavit.

Attendabat idem Ferannū per totam audiencū iudicii prosequēdū
Grota Vrsula Gorkowska consors rebelis olim Gregorii Hadrosz
horobudzki Actor cōtra Gregorū Gorotkam Gabrielem Gorotka ex
parte Gabrielis Letzyani Gorkowskich Gladiferi Terre Cra-
cōviensis Reorū illius Actoria quercunq; modo postquā est Re-
gia Gorkowskich consorte Gregorii Jacobi Gorkowskich
mater et filia cū aliis mandati ipsarū citatar ad de-
cernendū super ipsis Literis earū citatū pretēsa Quadruplicū Man-
cati debitor in Literis iudicii Terrestris Cracouiensis transum-
interpolatis nouū inhoris in bona sua cū peripetar in bo-
Cetnicz et Brzezicz habita et petita in hunc et pertinē
citus super ipsis ex causis vocatus per ipsar Li et Literatu
annis proxime elapsis aperiuntur lex per actiū apud ipsar
in Curia Dominicali et ad finem mensis per Literas compare
coram dicto existens multiplices monitoria multiplicauit imo coma-
dū alias enactum fuerunt Vulgo mind proxime ipsis
ty adiudicata pronuncij taxas ad Reingrossandū Mercur pe
bona Dominica habita Literis et citatis offerre pe
mitten et debite offerendo non admittendū incumbit ac
bona ipsa de premissis Literis Literas cū pertinē ex ordine
regni ad iudicandū incidebat citatus prefatus existens pe
mitten Regia Gratia exhibita Martinus Gorkowski
ad id deputatus ad iur. incol. Literas et clamatum non ve-
parendum Quod ideo citatus ad iur. sedendū deputatorum
per satisfacere offerendo exhibit Literas quarū citationis pretēsa
Actrix petit super ipsis bonis sua citatū pretēsa Quadru
dicti Mercur debitor Literarū citatis incol. existens per
offerendū pretēsa

Et offerendū pretēsa Capitū Cracouiensis debitor citatus et clamatus
vocatus et rebellionis prefatus citatus iudicii ad iur. clamatar
et vocatar non comparendo iuri eo proximo cū pretēsa
iudicium ad instigationē iuris Actoris iudicii super eisdem ad
ea bona earum citatū pretēsa Quadruplicū Mercur debitor in
Literis prefati iudicii Terrestris Cracouiensis iudi-
positum nouū prioribus Literis Literas ad citan

83

Henrici Mlem et Nobiles duos ad intromittendum ipsum in bona
citatam viam per ipsam in bona Cetnia et Bromiers et Ubili
bet alibi habita et possessa lucris perlucris processuque causae
huius onerata de brachio regali addidit et deputavit de
qua intentione per citatam vel eius quaevis submissas et subor-
dinatas personas non impugnatam nec possessionem modo quovis
praepedierunt Vadia Triplicata contra citatas interposuit pro-
ut interponit decreto praesens. Cum quo quidem officio et Actis
praesens Castrensis plocensis plus comparens Honestus Martinus
Mielczarski de Skorzkowo Mlis Regni Generalis publice
recognovit Quia citationes duas sigillatas similes essen-
tiae suprascriptae fratrum secunda ante festum Sancti Adal-
berti Episcopi proxime praeterita unam cum consortem Gnosi
Grochowalski ad bona Cetnia exportavit familiaeque cita-
tae in curia dedit et publicavit alteram cum consortem Gno-
si Bromierski ad bona Bromiers exportavit eandemque in curia
citatae praesens familia posuit et ut iuris est publicavit.

Cum causa infrascripta ex ordine regestri ad iudicandum Nobilem incede-
bat Actor infrascriptus infrascriptos citatos pro die ho-
dierna ad officium praesens per Nobilem Martinum Zelasko-
wski Mlem Regni Generalem ad id deputatum ad ius
iuris nihil et ultra formam iuris quatuor vicibus
clamatos et vocatos non tamen comparentes in lucro pro toto
~~negotiatus~~ in toto lucro negotii sui principalis admi-
tente officio ~~[illegible]~~ condemnavit iuxta suam citationem
Generalem Castrensem plocensem tenoris verbo talis Ludovicus
a Krajne Krasinski Capitaneus plocensis s. Nobilis Nobilibus
Petro et Valentino filiis olim Alberti Zoltowski seu
Vminski in Zoltowo Zabilski Justum restrictum haeredibus
de eisdem ac aliis omnibus bonis vestris mandamus vigo-
re regio et nostra capitali Castrensi plocensi qua fungimur
hac in parte authentice quatenus cum nobis seu officio nostro
in Terminis Querellarum causarumque iudiciis officii in Ca-
stro plocensi fratrum secunda post festum Conceptionis Glorio-
sae Virginis Mariae nunc instans proxime vel dum et quando

[illegible] pro [illegible] [illegible] [illegible] [illegible]
[illegible] [illegible]

dtis super eodem citato bonis eius omnibus poenam Ana
tuordecim Marcarum polonicarum in decreto praefato interposita
rationes praemissas succubitam decrevit ac eidem Actori
Mlem Terrenum seu Regni Gnalem quemcunque et duos
Nobiles quos Actor habere poterit ad intromittendum
ipsum in bona citati via per ipsum in bona Mecienino et
Ubilibet alibi habita et possessa lucris perlucris proventus
cum huius onerata de brachio regali addidit et deputavit
Ac qua introne per citatum vel eius quaecunque submissas
personas non impugnare nec possessionem modo quocunque
praepedire vadia triplicata cum citatum vallavit et interposuit vallatus
et interponit decreto praesens mediante. Cui quoquidem
Officio et Actis praesens ipsum comparens Honestus Sta-
nislaus Mos de Drobnia Mlis Regni Gnalis publice
recognovit Quia citationem huic essentiae superius in
sertis similem sigillatam fra secunda post Dnicam
Misericordiae proxime praeterita ad bona Mecienino ex-
portavit eandemque ipsimet citato in curia ipsius
dedit et ut iuris est publicavit.

Reverendus Franciscus Wierschowski Parochus Ripineae
ut Ecclesiae iniuriam vindicans iniustis legibus Regni A-
ctor Generosum Stanislaum a Drobnia Wyslki succamerari-
um Plocensem oppidi Drobnia et aliorum eo pertinentes haeredem
pro die horum ad officium praesens citatum quia ipse vac-
cas quatuor lactiferas diversi coloris atque porcos tres
et duas scrophas Actoris seu Ecclesiae Ripineae proprias
per famulos suos de praefato oppido Drobnia tempore cer-
to anno proxime elapso ex domo parochiali Ripineae
in villa Sylieno sita violenter recepta et abacta
et ad bona sua oppidi Drobnia inducta et per Mlem
et Nobiles iuxta iuris communis observantiam praeventos et
arrestatos ad cautionem fideiussoriam non tradidit quo no-
mine poenam Trium Marcarum polonicarum respectu cuiuslibet pe-
coris in se traxit pro qua decernere una cum extraditione

87

praefatum praevium (rone quod macerationis et fructuum ex inde
provenientium intermissionis actio manet) citatur citatione
ipsa de praemissis latiori per Mlem Regni Gnalem Nlem
Martinum Zelathowski de Plocho ad id deputatum ad
ius iure vocatum et clamatum non tu comparens in pre
na contumaciae admissionis offo nro iudlis condemnavit.

Decretum Jos Roscissenski

Attentabat iudlis terminum per totam audientiam iudicium prae-
sentem Gnosus Albertus Zos Actor cum Gnosum Bartholo-
maeum Roscissenski filium et gnosi Stanislai citatum pro die
hodierna ad officium praesens ad decernendum super ipso
longe eius cibus poenam Quatuordecem Marcarum polonicarum
in decreto anteriori offi praesentis remissorio interpositam
rone intrusionis in bona sua ora per ipsum in bonis Leiselano
et aliis vilibet habita et possessa in lucris et pertu-
cris cibus super ipso ex causa occasione summae septingento-
rum florenorum polonicarum per citatum Actori sub simili vadio
inscriptae non solutionis instituta thme lucratis et
obtentis offose per Mlem et Nobiles certos affectatae
non admissionis succubitam citatione ipsa de praemissis
latiori cum causa praesens ex ordine regestri ad iudicandum
incidebat citatur praefatus exnus per Mlem Regni
Gnalem Nobilem Martinum Zelathowski ad id depu-
tatum ad ius iure vocatur et clamatur non stetit nec
comparuit Quod dem Mlis ad ius vidrum deputationis
suae satisfaciens offo resulit in cuius contumaciam
memoratus Actor petiit super eodem citato longe eius
cibus poenam Quatuordecem Marcarum polonicarum in decreto
anteriori offi praesentis interpositam rone praemissorum
succubitam decerni aliaque iure exequi per offum praesens.
Et offum praesens Capitulo Castrensi Plocensi in contumaciam
citati iudlis ad ius per Mlem vocati et clamati non
tu comparens iuri communi processuique causa praesens in
haerens ad instigationem iurium Actoris iudlis super eodem
citato longe eius cibus poenam Quatuordecem Marcarum
polonicarum in decreto praefato interpositam rone praemissorum
succubitam decernit ac eidem Actori Mlem Regni Ge-
neralem cum duobus Nobilibus quorumque habere et

conducere poterit ad intromittendum ipsum Actorem in bona
citati omnia per ipsum in bonis Kiszkowo et Ulibet alibi
habita et possessa lucro perlucro processuque eum huius ve-
nerata de brachio regali addidit et deputavit de qua
intrare per citatum vel eius quaevis submissas et sub-
ordinatas personas non impugnatum nec possessione modo
quovis praepedierunt Vadia Triplicata cum citatum val-
lavit et interposuit prout vallat et interponit de
recto praesenti. Cum quo quidem officio et Actis prae-
fatis ipsum comparens Honestus Paulus Kowalczyk
de Gozdowo Mlis Regni Gnalis publice recognovit
Quia citationem huic essentiae supra scriptae similem si-
gillatam feria secunda post Amicam Cantate proxime
praeterita ad bona Kiszkowo exportavit eandemque
factum citati dedit et ut iuris est publicavit.

Decretum Draminski Peski

Dum causa infrascripta ex ordine Rni ad Judicandum incidebat infrascriptus Actor infra
nominatum pro die hora ad officium praesentis citatum per Mlem Regni Gnalem Mlem Marti-
num Zielethowski de Plocho ad id deputatum ad dies Iurisdictionis tribus et ultra formam
Iuris quatuor vicibus clamat et vocat non tamen comparens ex permissione officii in lucro
aliarum in toto lucro negotii sui praesentis condemnavit iuxta suam citationem originalis
in hac verba sonantem Ludovicus A Krasne Drasinski Capitaneus Plocensis et Tribunalis
Jacobo Drasinski filio et Alberti de bonis tuis gratis vobis mandamus ingrediendo et
nostro Capituli Castrensis Plocensis qua fungimur hac in parte autem ut in Terminis Quartae
Causarum Judiciis officii Terminum sedis postea S. Adalberti Episcopi proxime celebrandum vel dum
et quando praefati Terminus in Civitate Plocensi post tempus praefixum celebrabitur ut ac per-
sonaliter comparens Ad instantiam Illustris Thomae Peski Tribunalis et Stationis de Posse magna
Qui sedis post poenam contumaciae in Terminis Quartae Causarum Judiciis officii in Civitate
Plocensi proxime praesentis ex admissione officii praesentis iudicialiter obtinuit citat iuxta et ad Interim
Terminum Racionem mediante qua eidem Actori praefatus olim Parens tuus possessus

agri

...gori vell in campo sub Rossobudy, quor' iuxta strialetto a gravise Dzarzo con ...
...ora de Zdarzov ad Dzarzo verden, da alio campo quing iuxta strialetto ...
...et gravisch Rossobudha pretende' in verbo campo quing iuxta quatuor iuxta strialet...
...to a borte Sallovsky ad gravisch Dzedzovska pretende' et cum prato orga eccl...
...Pesulas existen' in bonis Dzarzo vin incen', Item pesulan agi in loco Sallovsky a...
...strialetto in duobus stadijs a Pesse Albanova ad gravisch Rossobudha pretende' et
cum prato orga eccl existen' in bonis dicti Dzarzo vin' dicti Pesse viar' in summa
Orgisti quatuor Flor' Polon' obligavit insuper et viadidit Eidem ad infra tabul...
arta assignation de bonis suis omnibus, sicut idq sub simili ordine Sui ex Patrono In...
scriptoni contradictis et ordinat Statuta non mutand' loco tollend' et aliqua bona
generalia tabul'ta et subscript specificata ad quam et stabit cum qua Oberti attone
in toto vigore adempti et cum hac privandi non Statuta bona Statuta, per le
adempta alteri Nobili Dantoni Pesse filio dicti Laurentij mediate seu quodcu...
dicta Statuta succubuisti alteris stag ad ordin' et arbitrium vadium Statuta sub ter
bonis suis orig decem quo soluto debito mihi te ad solutionem stand, parati fuit
remedijs stingi et expelli alias debito mo et Juris ordine exigi alias prout
Jacend ad quam et stabit cum sua parte citatione in contrarium tabij proinde
allegatis, Judex sic terminat attentatis et respiciendo Datum in Castro
Pesse die sabi post Dominicam Cadentis Paschae proxime Anno Domini
Millmo Lezmo Vigesimo Quinto Cuius quo quidem citatis et actis praed
Casbon' Pesse pro comparuit Stanislaus Andreas Dorlacki de Albegovo Judex
Regius Scabi publice regni Polonia eidem huic copiae sequenq existenti simili
sigillatae die quinta post Festum Sanctorum Philippi Apostoli ad bona
Dzarzo exportavit eadem in curia citatis posuit eidemq secundi debiti
debiti et praecepit eam Juris formam

Jadia Impl. Lekovo Gusovo

Attestabar vidi et terminum per totam audientiam Ju
dicum Gross Visiatoris Officium et Gross Thesaurij
Lecensis Consors Grosi Joannis Valerovscij Subrabcii

de qua romane simul cum intronē per citatam partem
91 vel eius cuiusvis subiectus et subordinatus personas
non impugnans nec possessione modo quovis praedictis praedictis
poenam banionis contra citatos valuit et interposuit
et vallatus et interponit decreto praesenti mediante

Contumax Koczorowski

Instigator officii praesentis et eius dellator Nobilis Stanislaus Koczorowski de Thomae filius quilibet suo pro
interesse Actores Nobilem Joannem Malewski filium Martini pro die hora ad officium praesentis citatum
Iuris communis et Legum pecuniarum violationis et scilicet vulgo pistoletow pulvere sulphure omnes
utifructionis tempore non pridem praeterito violatis publicis exindeque poenas de talibus sanctis
subditionis litteras lucratae et obtentae aliis citatione ipsa de praemissis latione per Nobilem Regni Iuris
ad id deputatum ad suos Iurisdictionem clamat et vocat non tamen comparens ex permissione officii
praesentis in poena contumaciae Iudicialiter condemnavit

Contumax

Instigator officii praesentis et eius dellator Nobilis Stanislaus Koczorowski quilibet suo pro interesse
Actores Nobilem Stanislaum Kraszewski in Witkowicze pro die hora ad officium praesentis
citatum ratione Iuris communis et Legum pecuniarum violationis et bombardae sive scilicet
vulgo pistoletow utifructionis tempore certo idque publicis vestitis exindeque poenas
de talibus sanctis succubitionis caetera scribantur ut supra in capitulo
Instigator officii praesentis et eius dellator Nobilis Stanislaus Koczorowski quilibet suo pro
interesse Actores Nobilem Joannem filium Nobilis Martini Malewski pro die hora
ad officium praesentis citatum [illegible] ipse in contrarium Iuris communis et vilipendium Le-
gum pecuniarum quibus cautum est ne quispiam armis [illegible] vetitis
utatur quaerens ipse immemor eisdemque spretis ausus est tempore certo vestitus in bonis
tiis Generalibus Regni Varsaviensis proxime praesentis uti et ambulare cum armis vetitis
secum rostrata vulgo z Czekanem per quod poenas eo nomine sanctis in se traxit
aliis citatione ipsa de praemissis latione officiose per Nobilem ad id deputatum ad suos
Iurisdictionem clamat et vocat non tamen comparens ex permissione officii praesentis in poena contumaciae
Iudicialiter condemnavit

Sub acto fr. sdi post hcam Regenus in terra gnli 165

92

Lucrum Mlicze Kisielewo

Dum cau infrascripto ex ernē Regi ad iudicam incide
bat Actor infrascrus infrascriptum pro die hernā ad offm
Pcens citatum per mlem Regni gnalem ad id deputatum
ad ius iurce clamatum et vocatum non tn comparen ex per
missione offi Pcen in lucro pro toto negocij sui prin
cipalis iudex condemnauit iux suam citonem tenens talem
Ludouicus a Krasne Krasinski Capnus plocen Tali mli
Ioanni Kisielewski filio dni Vincencij de bonis tuis
gnlis erbus Mandamus vigore regio et nra Capli castrens
plocens qua fungimur hac in parte auctorum quatinus in
terris Quellis seu Caurum Iudijs offi Castren plocen
fra sdam post hcam Quadlem Ramis palmarum pxme ven
tura vel dum et quando Pfati termini post tempus Pfi
xum in Castro plocen celebrabuntur pt ac peremptorie com
pare ad instantiam Adm Rndi Alberti Mlicki pro nunc
Vicarij in lag Ecclia qui te citat iux et ad inscriptionem
tuam Castrens plocen mediante qua te eidem Actori de
bonis tuis erbus summam quinquaginta florenorum polon pro
tpe certo iam die Pfto inscripsisti idque sub vadio simi
li cui te inscriptioni contrauenieris et vadium Pfatum non
metueris eandem summam non persoluisti per quod vadium
Pfatum succubuisti ad quod super te et bonis tuis erbus
decernens una cum persolutione summae principalis citans sic
igitur iudex terminum attentaturus et rursus latum in Ca
stro plocen fra quarta post hcam Reminiscere pxme
Anno Dni millmo sexcmo trigmo quinto Coram quo
quidem offo et Actis Pcen Castren plocen pt comparens
Honestus Andreas Podlaski de Strzegowo mlem Regni
gnalis publice recognouit quia citonem huic Copiae similem
sigillatam Sabbatho in Villa Festi Sancti Adalberti pxme
Pfto ad bona Kisielewo exportauit et eandem ipsimet cita
to dedit et publicauit iuxta iuris Pscriptum

83

Dec. Golemowski Kempski

In Cau. et actione Iudiciaria infrascripta inter Adm. Prudem Mathiam Golemowski Archidiaconum et officialem generalem Plocen. Actorem ab ma. et Gnosum Paulum Kempski olim Gnosi Andreae Kempski filium secundo post poenam contumaciae parte ab altera citatum occone laboriosi Petri famuli Actoris ab eod. Actore ad citatum effugi per eundem citatum susceptionis exinde poenarum de talibus sancitarum succubitionis ad quas decernens citatur citatione ipsa de praemissis latiori instituta partibus ipsis utrisque actoribus per Gnosum Stanislaum Biedkowski citatae vero per mlem. Sebastianum Lomiewski famulum pro termino praesenti comparens et secum iudicialiter controvertens quarum controversiis officium praesens Capitale castrensi Plocen. iudicialiter factis exauditis et bene intellectis iuri cum inhaerentibus decrevit quatenus pars citata contenta citationis et propositionis Actoris medio corporali iuramento in rectum per mlem. pronunciandum in sequentibus terminis quaestionis castrensis Plocen. in Castro Plocen. proxime celebrandis evadat termino partibus ipsis utrisque in eisdem sequentibus terminis quaestionis castrensis Plocen. in Castro Plocen. proxime celebrandis ad praemissa pleno in robore per officium praesens peremptorio conservato quod decretum pars citata pro iurisdictione non suscepit sed ab eodem Gnosum Balthazarum Sarbiewski Gladiferum Terrae Ciechan. Vicecapitaneum castrensem Plocen. cau. huius Iudicem ad Iudicia Tribunalicia petricoviensis per mlem. ad id deputatum ut iuris est movit cui motioni officium praesens locum non detulit nec eandem parti citatae admisit parte citata de eadem motione prosequens et continuans solum praestante cum duobus nobilibus sibi in genere similibus.

Dec. iuramenti Dniewski Koziebrody

In Cau. et actione Iudiciaria infrascripta inter Gnosum Stephanum Koziebrodzki et Helizabethem Mniszewska coniugem Stephanum quidem per se Helizabethem vero cum auctoritate eiusdem Stephani vi maritimae tutoris coniugalis Actorum

ab ma et Gaspar Stanislaum zmiewski filium dim Pal
is parte ab altera citatum ad videndum exhiberi plures
videlicet que coram et Georgio bona dicti Stanislai
Zaccaro bonorum citatos audiri plures cum alijs Nicolaus
zmiewski Stanislai filius pater alleguit citationem
sufficientem ab alijs impedimentum fecit cui videndum ipse
exhibendum Nicolaus non debuit cum tutorio ipsorum de
functi bonis Zaccaro Executorium tum et arbores de Stan
ino comuniter bonorum Zaccaro tum et alias ad actum
dum Apto petitionis et querimonias insuper et columpnias que
rens exhibitis plus Stanislaus recepit et promisit adho
rans Stanislao et Zaccaro minime incommodum dum ex
ut Gregorio et Zaccaro minime incommodum dum ex
uerit per quem Nicolaus pater recepit ad quod decernendo
exhibitionem ipse de Gratis latione Inhibita partibus ipse
exhibitionem ipse de Gratis latione Inhibita partibus ipse
Unio tam actor quam citatus per se pro termino fori
comparuit et Licet alias contrarium quam controversias ipse
Georgius Caplo exhibitis citatis factis evanidis et intellectis cui
cum nihilum primum recusationis exceptionis de incompetentia
fori allegata eidem competenti admitendo parti citate pro
eodem Decreto recusata et alia exceptione de incompetenti admi
one introducta, eadem competenti admittendo respondere tandem
directe respondendo eidem parti citate dicto respondere de
ordine quod ea Decreta Gratis pars citata pro similibus non
Gaudet Sed ab eisdem alijs Georgius Gaudet Balthazarus
Sarkiewski Nuncupatum Cum huius Judicium ad Judicium In
hibitionis petitionem per alias ad id deputatum et inti
exhibitionem petitionem per alias ad id deputatum et inti
estimatorum Georgius notarius Illius Georgius Lucas de
talis nec eadem parte citata admissa parte citata do ce
dem nolentis ne admissis attamen prosequendo et culmen
dolo petatis Tandem ex Nolentis partium extra
versis Illius Georgius Caplo exhibitis plures cum ea nihil
minus decernit quatenus pars citata privet se offerat exten
ta citationis et propositionis plures medio competenti cursorio
in rotha per alias ad id deputatum pronuncians ius in
sequentis Demum quelles exhibitis plures in Castro plures
pars citatus cum duobus alijs sub juramento Sinceritatis
exhibitionem Dominio partibus ipse Unio in eisdem sequen

terñ quĕ castrū Plocen in Castro plocen pñs
celebrat ad Tenā plenū in robore per offm̄ gren̄ pcepti
conseruab. Cuius quo quidem offi. gren̄ castrū plocen
pte comparens Henestus Martinus Balthazar de Zagoro alias
Zacni cōsul publice recognouit Qui citatōnē huiusmodi Se
nilem Sigillatam fū sdā pnā pte ad bona Spectans
expetiuit cardinq; debite et solleuit exhi
bit formam

Dec^a^ Straszero Wylastoro

In Causa et actione Iudiciaria introscripta inter nob
abñ Valerianum filium olim Felicis Senglewski Actorem
ex Una et alia Albertum Wylastorski seu Gradowski
parte ab altera recedendo a notore sen. per ipm ad Mu
nal Zacni publicq; actorē offm̄ gren̄ interposita et
etiam debite Henestis petiit dict Nobilis Stanek Actor
à Nobis nobis nullus eiusdem Actoris proprijs ad ipm pro
Suo libri testimonialis Inscriptionis exinde panarum de
bitis Inscribiendi ad quem decernendi citatōnē ipsa
De quibus Nobilis Instituta partibus ipm Unirq; decer
per se pte citatōnē Nos per alias Stanislaum Siedlecki pn
terminio Gren̄ comparēn et Secum vtili contradictor Cram
contradictorij offm̄ gren̄ eiusdē castrū plocen vtili
dij exandi et intelligendi cui ex ea negatiua responsionis
partis citatē nihilnō decernit qualibet pars citata contra
te citatis et proposituris Actor medio corporali iuramen
to in mentem eiden per alias ad id deputatum Vt inis est pro
nuncians ipd in Sequen terñ quĕ castrū plocen in
Castro plocen pñs celebrand cum duabus alijs Sibi in
gren̄ Similibus citandi terñio partibus ipm Unirq; in
Eden Sequen terñ quĕ castrū plocen in Castro plocen
cui pñs celebrand ad Tenā plenū in robore per offm̄
gren̄ pcepti conseruab terñio partibus ipm Unirq;
Cuius quo quidem offo et loci gren̄ castrū plocen
pte comparens Henestus Joannes Brzi de Zielanie alias Ko
cni cōsul publice recognouit Qui citatōnē huiusmodi Se
gerio inserta Similem Sigillatam fū sdā pnā Stanislaum Pawli
kowski pñs pte ad bona Wylastoro expetiuit tam et

eius primam ex qua pœna contumaciæ est obtenta ad eadem
bona quæ supra fra sda ante obtentionem eiusdem pœnæ con
tumaciæ pxma exportavit eandemq utrasq ipsi citato de
dit et ut iuris et moris est publicavit

Dec Pniewo Mniszewo

In cau et actione iudiciaria infrascripta inter Gnosum
Stanislaum dim Gnosi Felicis Pniewski filium Actorem
ab una et Gnosos Stephanum dim Gnosi Thomæ Koziebro
dzki filium nec non Helizabethem Mniszewska coniugis ipsius
quidem maritum per se Helizabethem vero cum authoris eiusdem
mariti ipsius ut titoris coniugalis parte ab altera citatum ex
cone conditionis in intercisa appositæ sic Senatus Roboty po
kmieciech trzy dni pługiem czwarty albo sobą albo przeorać
albo wloczyć wezniwa trzydni po dwoyu a ostatek po
iednemu przedsie powinni przasc polskie drunasobu contraven
tionis nam laboris ab eisdem Emethonibus iux exigentiam pfa
tæ conditionis non exercebantur eande vady Sedem Milium
florenorum polonorum succubitionis ad quod decernimus citatum citione
ipsa de pmissis latiori instituta partibus ipsis utrisq tam
actorum quam citatæ per se pl pro termino pxenti compa
rentes et secum iudicii controvertentes quarum controversiis officium
pxens Capitale castrensis plocensis iudicii factis exauditis et in
tellectis iuri cōi inhærentes reiecta exceptione de incompeten
ti actione adiecta eadem competenti adinventa parti citatæ
iudicii procedere decrevit tandem ex ulterioribus par
tium controversiis officium pxens Capitale castrensis plocensis
iuri cōi ac negativæ responsioni partis citatæ inhærens de
crevit quatenus pars citata contenta citationis et proponis Acto
ris medio corporali iuramento in rotham eidem per nomen ad
id deputatum pronuntiandum idq in sequentem terminum quattuor
Castrensis plocensis in Castro plocensi pxme celebrandum cum duo
bus nobilibus sibi in genere similibus evadat termino partibus
ipsis utrisq in eisdem sequentem terminum quattuor Castrensis plocensis
in Castro plocensi pxme celebrandum ad pmissa plenio in
robore per officium pxens peremptorio conservato coram quo
quidem officio pxenti castrensi plocensi pl comparens Honestus

97

tinus Mielczarz de Skoczkowo Mlnus Regni gnalis pu
blice recognovit Quia ipse citonem huic essentiae superius in
serta similem sigillatam fra sdi post hcam cantate pma
pta ad bona Skoczkowo exportavit eandemq ipsi citato
dedit et publicavit ut iuris est

Simile hecretum inter eosdem

Hoc hecretum scribatur ut supra nihilq mutetur nisi
essentia quoniam inter eandem partes est latum sicq essen
tia scribatur ut sequitur occone condonis in intercisa inter
partes pfatas conscripta sic Sonan Volne Mielce na Wi
trahu takze Iaki dział przy brodzie zostawie sobie Je
me Pan Gniewski non satisfactionis nam liberam mo
litionem in eodem molendino non admiserunt imo tenere de
negarunt per quod radium trium millium florenorum polonorum
succubuerunt ad quod decernendum citantur citone ipsa de
pmissis latiori Alia omnia quae infra supraseram essentiam
in hecreto suprascripto contentam sequuntur scribantur ut
habentur nihilq mutetur

Disiunctio inter Roscisiewskie

In causa et actione iudiciaria infrascripta inter Gnosos
Serventium filium dim Andreae necnon Joannem Martia
num et Martinum filios dim Joannis Roszczyszewskich lecto
res ab una et Gnosum Stephanum Roszczyszewski filium
dim Joannis parte ab altera citatum occone conditionis
in contractu divisionis expressae sic Sonan Sieciamitem
Wielgiemi ani Slobniczami Zakami Zaden na drugiego po
łowicze nie powinien wiezdzac contraventionis nam retibus
pmissis in sorte stagni flotorum diversi generis pisces
ultra nexum contractus piscatus et exinde radium in eod
contractu expressum succubuit ad quod decernendum citatur
citone ipsa de pmissis latiori instituta partibus ipsis
utriusq actorum per Gnosos Serventium patruum et Joannem
filium Joannis Roszczyszewskie nomine suo et aliorum flotorum
citatae vero per Gnosum Stanum Sieklucki pro termi
no pcen comparen et secum iudic controvertentium quarum

seu scribunt termino partibus ipsum utrisque in eisdem
sequentibus terminis quatenus castrensis plocen. in castro
plocen. proxime celebrandis ad premissa pleno in robore per
officium presens perempto conservato coram quo quidem
officio et actis presentibus castrensibus plocen. pro comparens Ill.
Honestus Joannes Sirocki de Siemcichy officium presenti
notus publice recognovit quia ipse citationem huic copie
similem sigillatam fratrem sedem ante festum Sancti Stanislai
Spi. proxime preterita ad bona Chraponia exportavit eandemque
apud subditum citati posuit et publicavit ut iuris est

Contumax Malarowski

Ill. Jozephus Blominski actor Ill. Albertum
Malarski filium dni Jacobi pro die hornam ad officium
presens citatum occasione per ipsum ab eodem actore non fa-
cto calculo rerum in administratione et cura ipsius existentis di-
scessionis inscio eodem actore discessionis exinde pe-
narum de tabulis sanctarum succubitionis ad quas
decernens citatur citatione ipsa de premissis latiori per
mlem ad id deputatum ad ius iurisdictionis acclamatum non
tamen comparens ex permissione officii presentis in pe-
na contumacie iudicialiter obtenta condemnavit

Contumax Braminski

Ill. Mathias Skierkowski actor Ill. Andream Jo-
sak Braminski pro die hornam ad officium presens
citatum occasione laboriosarum Dorotheae Holizabethae et
Margarethae famularum eiusdem actoris eiusdem actoris
propriarum ad ipsum profugarum absque literis testimonia-
libus susceptionis exinde penarum de tabulis sanctarum
succubitionis ad quas decernens citatur citatione ipsa
de premissis latiori per mlem ad id deputatum ad ius
iurisdictionis clamatum et vocatum non tamen comparentem ex
permissione officii presentis in pena contumacie iudicialiter
condemnavit.

Non extrahatur presens contumacia sed videatur in sexterno alterius manus illaque extrahatur petenti

100

Dilão ad vitam Smardzevo Miakoro

In Curia et actione Judicii insinuata inter Dñm Martinum Smardzewski actorem ex una et Dñm Sigismund Gotterwalt ex altera et Dñm Sophiam Miakowski conjugem relictam olim Dñi Andreae Goscinski rei ex altera Ludovicum Casimirum et Sigismundum Goscinscios filios eiusdem olim Dñi Andreae Goscinski patrem eorum Filij Sophiam quidem per se coniugem dicti cum authoritate et consensu infrascripti Dñi Patroni sui ad subeundum et satisfaciendum pro ordinatione Judicii contentor ad missionem castrum Ploscen et per Castellanum Ceriensem subassignandum medio quo ipsa Sophia et Filij dicti olim Andreae Goscinski partes actorum eidem Dñi Sigismundo Gotterwalt subassignare debeant Dñi sui olim Dñum Albertum Goscinski eiusdem olim Andreae filium ad faciendum per ipsum transactionem missorum informatorum in personam eiusdem Gotterwalt super summa certa ipsum eius rationibus successorie pro olim Dñi Jahlonski contentam olim Dñi Andreae Goscinski fratris patruelis Dñi Albertum Goscinski ex una et Dñum Sigismundum Gotterwalt Karpecino et Gliczic et alijs quibusvis pro parte olim Dñi Andreae Martinum et partim eorundem citationem assecutam vitra decursum dierum assignatum ad hoc quatenus authoritate Statutorum sub medio exadiungentem Regni publicum cui missorum ipsi contumacia petitum olim Albertum Goscinski ad recognoscendum petita ex Statutorum per quod Dñi ex eadem subassignatione contentum Sacrorum ad quod decorum obtinuit ordinem ipsa de qua supra literis mittebat partis Obligatum tam actoris quam citati per se pte pro tono petitionis et reali secum controversiam quarum controversiarum coram Castellano Ceriensi Ploscen vidit Petitis examinatis et utrobique citis civiliter et altercatis partis Gotterwalt nihilum eidem dilatorium ad munimenta Cui ipse ad sequens terminum quatuor Dñi Judex citatum in Castro Ploscen prone citatum dedit Causis Judicis citatis in Castro Ploscen prone citatum dedit et concessit Demum partis ipse Obligatum in eadem sequens terminum quatuor Castrum Ploscen ad quam partis Obligatum in rebus personis peremptorie conservatis Causa quo quidem citatis prout citatis peremptorie coram Horesko Gregorio Antonio de Zarnowiec Castellano Ceriensi pte comparens Horesko Gregorio Antonio de Zarnowiec Castellano Regni orbis recognovit se citatum huiusmodi Dñi Patroni sui Regni orbis recognovit se citatum huiusmodi Dñi Patroni sui Regni orbis recognovit Sabbatho ante Dom Reminiscere proxime Dñi

101

pcte pro ad bona sudoro exportasse et ipsimet citatae dedisse
et publicasse ut iuris est

Dec. Dobrzki Mniszewski

Quemadmodum Caus. et actio iudiciaria infrascripta in
Anterioribus terminis Quellis castrensis plocen. inter Gnosos
Thomam Dobrzki Actorem ab una et Paulum Mniszewski
filium Gnosi Petri parte ab altera citatum
occasione omnium et singulorum bonorum post decessum dum
Gnosi Lucae Dobrzki Notarii terrae plocen. ab utrinque
acquisitorum in bonis Dobrzki consistentium non factae divi
sionis ad quam bonorum divisionem peragen. citatur de
creto ipso de praemissis in anterioribus terminis Quellis la
to latiori instituta, mota fuit et vertebatur in
qua Caus. in eisdem anterioribus terminis Quellis castrensis
plocen. Officium praesens Capitulo castrensi plocen. controver
sis partium pro illo tempore comparentium iudicialiter exauditis et in
tellectis iuri cum inhaerens eoque attento quoniam non per
partem steterat sed per officium quominus peracta fu
erit divisio eorundem bonorum inter easdem partes proinde
decreverunt quatenus eandem divisionem denuo sub rigore
decreti anterioris qui in eventum non factionis eiusdem
divisionis super parte non faciente decretus fuerat
causaque pro ulteriori et finali exequutione ad officium
Capitulo competens remissa fuerat, facerent et ex
pedirent ad quam expediendam divisionem eisdem partibus
officium competens addiderunt et deputaverunt ipsique Gno
sus Vicecapitaneus loci huius ad eandem divisionem peragendam
pro illo tempore ad bona eadem condescensurum sese obtulerunt
consensu earundem partium ad id accedente post factam
vero vel non eandem divisionem terminum partibus ipsis
utrique insequentis terminorum Quellis castrensis plocen. vidi
modernis peremptorium conservaverunt ipso decreto ante
riori de praemissis latiori. In termino itaque hornem ex vi
eiusdem decreti anterioris terminique ibidem contenti conser
vationis in diem hornam recte cadendam et proverbium parum
ipsa utrique tam actorum quam citatae per se pro
termino praesenti comparentium et secum iudicialiter controvertentium

quarum controversiarum Officialis generalis Capituli cathedralis Cracoviensis ecclesiarum et beneficiorum quorumcunque in terris Russiae, Podoliae et Volhyniae fundatorum et dotatorum, ac causarum ad eas spectantium, ordinarius iudex et conservator a Sede Apostolica specialiter deputatus, ad quem causae huiusmodi ratione appellationis legitime devolutae fuerunt, ac in causa et causis infrascriptis a Sanctissimo Domino Nostro Papa Paulo Quinto, per suas litteras in forma Brevis, sub annulo Piscatoris, die decimo octavo Martii, anno millesimo sexcentesimo decimo octavo, pontificatus sui anno decimo tertio, datas, subdelegatus, universis et singulis, ad quos praesentes nostrae litterae pervenerint, salutem in Domino sempiternam.

Cum nuper coram nobis in iudicio, in causa et causis infrascriptis, ad instantiam et petitionem Reverendi Domini Stanislai Sobieski, Archidiaconi Cracoviensis, Canonici Plocensis, Decretorum Doctoris, Secretarii Regii, Procuratoris et Actoris, ex una, contra Reverendum Dominum Stanislaum Rosnowski, Archidiaconum Lublinensem, Canonicum Cracoviensem, Reverendum Dominum Stanislaum Rosnowski

Vigesimo Octavo huius Se pro tribunali residendo diuisionem ultimo
inter descendentes Abbatis effectam Ego qua quidem
diuisionem pro magna dicti nimirum fratris quarta arbitra
ctum Mro Sancti Joannis Baptistæ Praefato Gloriosi pro
consensu partis quoad dictum accedente Quæ omnia coram
eadem Curia facere terebatur Sub Vadii Capti Centum Flo
renorum pœna quod si contra non subsistendum omnia
rum Super partes eadem quæ promisit contravenerit bonis cu
iusdem decernendi Curia ad Curiæ pœna per altera tanta Flo
renis polonis pars et Judicio tandem Judicio quidem sub pœ
na tenuerit pars vero sub pœna quarta florenorum po
lonis quæ quidem pœna tertiæ Super parte citata et pœna
quartæ florenorum polonis non decernitur quoniam eam Judi
cem pars per citatum respectu litis est subsecutus pro
inde de eiden litis prosequi citata per Officium Curiæ per
tenus actorum quitatur Rene vero alianæ minarum
fatale adiatio partes eadem Curia ab Curia mitte se actu
rum et ad Curiæ mitte se intercedalium ac inquirendo ge
du iuris aspici quidem Judicium Vel effectum dependent
en tum ex actorale quæ reale pulsu Sese continent et sub
ac postmodum dari perpetuo imponendum consensu mutuo ad Cu
accedendo et secundo Curiali mediante Hinc inde cum debi
tis quibusvis et quandocunque requisiti ad intimandum
sententiam in bona citati ad audiendum et deputandum Causa Curiæ
pro ulteriori et finali istius causæ exequutione citandum
cium et determinandum Officium Capitis Dei Officium Capitis
Sub cuius Vel quorum circumdatum bona citati consistunt mat
thias Sacerdos Gnesnensis

Visitatio Beski Rosciszewo

Coram Mro [illegible] prepositi Cathedralis plocensis pro
comparendo alias Lucas Beski Plotis ab una et Ge
nes parter Rosciszewski filius dicti Gnesi Dominici ab
alia parte Rosciszewski filius dicti Gnesi Dominici ab
alia parte ab altera citatus pulsus non
venit quia ipsi terminum hernia ex citatione pro ob
tinendi Decreti Curiæ Gnesnensis in dicta hernia cum eadem
se prosequendo Decreti Summarii Quinquaginta florenos po
lonos per eandem citatum Plotis inscripta non solvisse

Contumax Noskowo

105

Decr. Leski Mlicki

Attentabat iudex terminum per totam audientiam iudiciorum
presentium nobilis Matheus Leski filius Vincencij Actor
contra nobilem Nicolaum Mlicki in Mohrsko haeredem
citatum ad decernendum super ipso bonisque eius omnibus pe-
nam quondam Marcarum polonicalium ratione intromissionis in bona citati
omnia per ipsum in bonis Mohrsko et ubilibet alibi habita et pos-
sa in lucris et perlucris omnibus super ipso ex causa occupatio-
nis administrationis iusticiae debitae et competentis delabo-
riosis Joanne Alberto et Martino subditis ipsius de villa Mohr-
sko qui eodem Actori vulnera vidit Joannes in verti-
cem Capitis Cruentum Sectum Albertus in tempus Capitis parum
sinistrae Cruentum magnum Martinus duo in manum sinistram
inter cubitum et pugnum livida intulerunt taxae ad centum
quinquaginta Marcas polonicales bonae obtentae lucratique offense per
nobilem et nobiles certos affectatae non admissionis imo impugnationis
alias citationis ipsa de praemissis latiori humque causa praesens ex
ordine rationis ad iudicandum incidebat praefatus Actor petijt super
eodem citato bonisque eius omnibus ad vias iurisdictionis clamato et vocato
non tamen comparente poenam quondam Marcarum polonicalium
decerni aliaque iurisdictione exequi per nobilem ad id deputatum
Et Officium praesens Capitale castrensem plocensem attentum contuma-
cia et rebellitate citati iudex clamati et vocati non tamen
comparentis iuri cum et processui causae praesentis inhaerentis ad in-
stigationem iurisdictionis actoris iudex super citato bonis eius omnibus pe-
nam quondam Marcarum polonicalium ratione praemissorum succubitam de-
crevit ac eidem parti actoreae nobilem cum duobus nihilus quem
et quos actoris pars habere et conducere poterit et quandocunque
voluerit ad intromittendum eundem actorem in bona eiusdem citati
omnia per ipsum in bonis Mohrsko et ubilibet alibi habita
et possum perlucris processuque causae huius onerata de brachio
regali addidit et deputavit de qua intromissione per citatam parum
vel eius quacunque submissas et subordinatas personas non impu-
gnandas nec possessione modo quovis praepediendum vadia triplicata cum
citatum vallavit et interposuit vallatque et interponit decreto

presenti mediante. Coram quo quidem dicto presenti Castro
Florencij Florencij eius filio comparuit Honestus Godinus pro
Castro de Sorgono dicti Regni vocali publice recognovit
Qui ipse citatus huic essentie dicendi inserta similiter dicta
eum tercia quarta post festum Sancti Philippi et Ja-
cobi Apostolorum proxime elapsi ad bona Mobilia reperta in
dicti Oppidum pro dicto Castro ad bona Mobilia reperta in
dicto oppidum pro dicto Castro ad bona Mobilia reperta in
dicto oppidum pro dicto Castro ad bona Mobilia reperta in
dicto

107

citam partem vel eius quasvis submissas et subordinatas non impugnarunt nec possessionem modo quovis praedictam vadia triplicata contra citatum valuit et interposuit valuitque et interponit decreto praesenti mediante coram quo quidem officio et actis praesentibus castrensibus plocensibus comparens honestus Andreas podlaszko de Strzegowo alias Regni generalis publice recognovit quia ipse citationem huic essentiae superius insertae similem sigillatam fraguarta post festum Sanctorum Philippi et Jacobi Apostolorum praesentem praeterita ad bona Mokrzko exportavit eandemque ipsimet citato dedit et publicavit ut iuris est.

Vadia inter Kraykowskie

Attentabat iudex terminum per totam audientiam iudiciorum praesentium instigator officii praesentis et nobilis Anna Wolowska relicta consors olim nobilis Jacobi Kraykowski actrix contra nobilem Paulum Kraykowski in Golanki haereditatis nobilis Petri Kraykowski filium citatum ad decernendum super ipso bonisque eius omnibus vadia triplicata ratione intrusionis in bona citati ac per ipsum in bonis Golanki et Vilibet alibi habita et possessa in vadio capituli alijque lucris et perlucris omnibus super ipso occasione eiusdem et singulorum bonorum de pacifica possessione inscriptionis reformatoriae subiectorum expulsionis in eademque bona expulsa non admissae reinductionis ibi me lucratae et detentae officiose per nobilem et nobilis certos affectatae non admissionis imo impugnationis citatione ipsa de praemissis latiori dumque causa praesens ex omni regestri ad iudicandum incidebat praefatus citatus existens per nobilem Regni generalem ad id deputatum ad ius iuste clamatus et vocatus non tamen comparuit quod idem nobilis ad ius redeundo deputatique suae satisfaciendo officio retulit in cuius contumaciam memorata pars actorum petijt super eodem citato bonisque eius omnibus vadia triplicata decerni aliaque iuris ce exequi.

Et officium praesens capituli castrensis plocensis attenta contumacia et rebellitate citati iudex clamati et vocati non tamen

non tamen compareñs iuri eñ e processui Causa fore
li nihiñ ad nocumen iuris autoris parti vidt sepe
dicte Actoris hui⁹ eius cñ Vadia implicata in hoc⁹ articulo
Valida rone Citacionis successiue decreuit ac eadem parti
actoris Burgrabius cum alijs cñ ipsis dicter ad rotula de
admittendo eadem parte Actoris in hoc articulo cñ seruis
in hoc⁹ Scholastici et Aduocat alijs habita et pcessa pcessu
cui processui cui huic ordinate de mandato regali adiu
dic et deputatis de qua rone Simul cum nichoñ per
dictum Dñi ei⁹ quoniam subrogatus et subordinatus fo
Scam non impugnando nec psone modo quouis Gradu pa
tua contra ipsum Dñi Vallauit et interposuit Valida
et interposit Decreti Generali mediante Cessa quo quidem
effto et dicis Citacionibus pluribus pl⁹ comparuit Reuer⁹
Gregorius Murzynski de Kosmino alias Regni Notarius pulli
ce recognouit quia habuit secum alijs Stanislao Brasso
vsq; et Stanislao Scholastici sub in eundem testimonium
assumpti fuit in acta ante Citacionis Judicia prime Citta
fuit in hoc Scholastici vidend⁹ nichoñ peragere Citacionis
quam ipsemet dictus impugnauit quod est dictus mag⁹
ius denegabat nichoñ eidem alijs Supraemptis citacionibus hui⁹
essentie Supra nichoñ Simulum Scholastici dicti in instan
cia denegatam eandem nichoñ eidem impugnatori dicte
Citacionis Vadium et alium citacionis eiusdem nichoñ ex qua Vadium C
pl⁹ ea ni Causa est dictarum Citacionis Sede ante decreti
non eiusdem Vadij pcessu Citta ad eadem bona qua Supra
exportauit et citato dicto et pullicauit citacionis hui⁹

Vadia Pli Cata Kedzierzno Zukowo

Actoris vidt terminum per eum audiendum Judi
cem Citacionis Inchoatum Citacionis et alios Martinum
eiusdem Citacionis Inchoatum Citacionis et alios Martinum
Kedzierski filios olim Valentini Zukowo pro interesse Actoris
contra alios Stanislaum Dzierzek emeritum alios dictum
alios Joannis Zukowski Simul nec non Stanislaum Albertum
Valentinum filios eiusdem Joannis Zukowski dictum quidem
et adulter pro se nichoñ Citacionis eiusdem adul
terum et alios ratione de non nichoñ citatis ad
comparendum Supra ipsi bona eorum citacionis Vadia implicata in de
dicto articulo Valida et interposita pro nichoñ in bonacio

tenen eid per ips in bonis Dulcorn et Vallis
lita et pss in bonis et pertinen et pertinenciis super
pris eccie de pacifica et ombrea pssie tenemen dicte
Vidue Labenise Stephani Gidy subdit tenen cum ptinen
eius terag alijs subditis et appendicibus dominica acqua
ips et hosto quor pssidet in bonis Dulcorn Magna bon
Sigtorg eidem dicten in Summa Septuaginta flenog po
lorg per dicm nrm Jeronem Dulcorsky inuadiatu et
pfectum tenet et decent offic per nrm et
nrm et nrm ejctor affectabi non dimissorg eius impugn
ne citane ipsm de Gnissio Labeni Lang eid Geron ex
ene mandi ad Judicandum mediat Gpdes actor pbi
Super Super eidem dictis bonis contendy per nrm
ad deputatem iuxta clamat et Vocat non ds compari
te Nulli Impliata decerni alig iure exequi
Et offm Gsens Capie existens ploceu alterat conte
nacidem debitate citatm fuit clamatse Nobilem ds
compare in iure et processu eid Generis inhibend ne
Gdonem rerum actor pars fuit Super citatis bonis ejus
dem Nulli Impliata rone Gnissen decreta decerni
ac eidem parti actor Generalem cum nrm et nrm do
dy quem et quos actor pars habere et conducere pos
sit ad omnes et singulos ne bona eidem ejus per
ipsor in bonis Dulcorn et Vallibus nrm habita et pos
per causi processus eid huy exempta de bonis eiusd
addidit et Depetruit de qua rone per citatos nrm
eis quesuit subtrahas personar simul cum nitrone impos
gnas non possint modo quouis Gpedim possent tenere et
te citatos Valuit et recuperat Valleby et interpositi
decreto Gpedi mediate Causa quo quidem offm e
fectis Gron existens ploceu pte compares Honestus Stan
slaus Nna de Lubrin nrm Decani civitat politane mo
nensis qui subditi Dom nrm Stanisho Dulcorsky et
Albo Nicolao Sibi in causa et rone hostinenciu aliquis
Subditis actor Bonis Nisi contradic fuit in bonis Dulcorn
nrm Decani nitrones peragen Quibus quam similes cita
tones hic quoquis nre eis impugnare nitrones eidem nrm
Supra scriptos citones suis expensis deponig inserta Simil
Stanisho eidem circa denegatam eandem nitronem pro

110

nem eidem familie dedit et publicauit iuxta iuris
formam

Iuchum Roscistecko Jezero

Die eadem presens et eadem magistri ad iudicandum in
dictis flotis infrascriptus infrascripta pro dicto
no ad officium Grodi existen per nobilis Dzierzo nobis
ad id deputatos ad iura iuris clamabat et proabat non
te comparentem et permissione officii Grodi in huius pro
te negocij sui prius facti condemnari iuxta iuris ordi
tenuit dicit Ladislaus a Grasne Krasinski Capitaneus pl
cum dicti Grasp Bartholomeo Rospiszowski filio olim
stanislai de bonis huius ordi ordy mandamus vigore regij
et nra capli castrin ploscen que tunc inhabet in pos
authem vt in demum exhibet seu exhibendum fuerit
fra dicti pnt Grodi Jabloki anno instanti proxime
dum et quando post tempus statutum celebrabitur nos
cum officio Capli pt ac jurisdictione competen restitu
nobis dicte Jezerska filio olim Mathei insonec nobis Je
annis possessi que te iam ante eosdem manibus sui ebre
iuxta et ad mentem huius dicte sepedicti pro te eidem
Joanni Pruski Pruski fuerant Chiger competen sua
a Capitulo manibus suo habita mediante quo eidem Pruski de
bonis huius ordi restituisti demum successum plenius po
lens pro tpe iuris dicti elapso sub simili indicio solenni ci
tationis in contrarium et indicium si ea appellum non ne
lens sanam mentem eidem Pruski ante nominat Petrum Sobi
ski per quem indicium fuerat secundum citatis iuxta ad
videndum et audiendum hec eidem indicium super te et bonis huius
ordi decreti quo soluto te ad solemnem damnum effectualis
iuris mandi strigi et compelli Catonq iuris exequi si
iuxta vidit tenorem attentatum et respensum habuim si ca
pitulum vidit tenorem attentatum et respensum habuim si ca
stro ploscen fri secunda post Dom Misericordia pro
xime elapsi Anno Dni Millmo Decimo nonagesimo quinto cum quo quidem
Anno Dni Millmo Decimo nonagesimo quinto cum quo quidem
citte et dicti Grodi castrin ploscen pro comparens Ho
nestus Stanislaus de Sobrin nobis Dzierzo capitaneus pallatinus
nonagesimo quinto cum quo quidem Anno Dni Millmo Decimo

111 Lucrum Karwowo Dzierzanowo

Dum causa infrascripta ex ordine regni ad iudicandum in-
debat infrascriptus actor infrascriptum citatum pro die her-
na ad officium presens, per nobilem Regni generalem ad id
deputatum ad ius iuxta clamatum et vocatum non tamen
comparens ex permissione officii presentis in lucro pro toto
negocio sui principalis iudicii condemnavit iuxta suam citationem
teneris talis Ludovicus a Krosne Krasinski Capitaneus pro-
cen. nobili nobili Andreae Karwowski de bonis tuis generalibus
ordinis rigore regio et nostra qua hac in parte fungimur
authoritate capituli mandamus quatenus in terminis quibus seu
Caurum iudicis officii castrensis plocensis fratrum sancti Dominici post Dominicam
Rogationum nunc instantem proxime in Castro plocensi celebrandum
vel his deficientibus extunc in primis qui prius et proximus
a data presentis citationis celebraverunt nostro coram iudicio
officii castrensis plocensis pro ac peremptorie compares ad instantiam
nobilis nobilis Stanislai Dzierzanowski filii olim Laurentii
qui te rigore suae transfusionis per nobilem Jacobum
Wilkanowski Actis Castrensis Wysogrodensis facte et si-
li commissionis iuxta et ad inscriptionem tuam Castrensis Wyso-
grodensis mediante qua te eidem nobili Jacobo Wilkano-
wski summam ducentorum florenorum polonicorum sub radio senili
inscripsisti attamen eidem Actori eandem summam super
quam commissionem habet persolvere et ratione ad quod super te
bonis ordinis decernendum una cum persolutione summae essentialis
citaris vel prout officium nostrum decernet tibique in termi-
nis latius declarabitur iudicii sis responsurus et in inscriptionem
quam presens citatio dirigitur in toto satisfactorius da-
tum in Castro plocensi fratrum sancti Dominici post Dominicam Cantate
proxime Anno Domini millesimo sexcentesimo nigesimo quinto co-
ram quo quidem officio et Actis presentis castrensis plocensis
pro comparens Honestus Florianus Florens de Krzy-
kozy recognovit se citationem huic citationi suprascriptae
similem sigillatam ad bona Karwowo exportasse et in
curia eiusdem citati posuisse idque fratrum sancti Dominici proxime
familiaque ibidem presentia publicasse ut iuris est et per
quod radium similis summae suprascriptae ad solvendum succubuisti

Actum in Castro Plocen. in Iudicijs Cauerum Exemptionum Sabbatho in Vigilia Festi Natiuitatis Sancti Ioannis Baptistae Anno Domini Millesimo Seuentesimo Vigesimo quinto Coram Generosis Balthazaro Sarbierowski Gladiferoz Terrae Ciechanowien. Vicecapitaneo et Ioanne Goslicki Notario Castri Plocen. In praesentia Generosorum et nobilium Alberti Brzeski Ekegory Zaczkowski Adriani Glostowski Pauli et Martini Dlotowskich Thomae Dobrski Martiani Gierzynski Mathiae Leszczynski Stanislai Kochorowski Stanislai Bieńkowski Ioannis Grabczewski Nec non nobilis Martini Zeladkowski Alias Regni Enalis

Euasio Dlotowski Pniewscij et alij

Dum causa infrascriptorum ex ordine regestri ad Iudicandum incidebat infrascriptus pro die hodierna ad officium Pris Citatus Actores infrascriptos nominatos ad officium Pris per Allem Regni Enalem nobilem Martinum Zeladkowski ad id deputatum ad Ius Iuricem tribus et ultra formam Iuris quatuor vicibus clamatos et vocatos non tamen comparentes in eorum talem contumaciam quae semper maior est Actorum quam rei eosdem in euasione citationis et causae committente officio Pris Iudicio condemnauit et ad affectationem eiusdem citati officium Pris Capitulo Castrensi Plocen. eosdem Actores beneficio exemptionis bonorum infrascriptorum ratione quorum res est abiudicauit prout abiudicat decreto praesenti iuxta Citationem in haec verba Sonantem Ludouicus Okrasne Krasinski Capitaneus Plocen. et Sibinto Martino Dlotowski nobilis Adami Dlotowski filio in Kosinino quouis modo et Iuris titulo possidente bonis tuis omnibus summisque pecuniarijs vigore Rdi et nostra qua in hac parte Iungimur Capitulo autoritate Mandamus vt Coram Iudicio seu officio nostro Castrensi Plocen. Sabbatho in Vigilia Festi Natiuitatis Sancti Ioannis Baptistae proxime venturo in Terminis Cauerum exemptionum vel his deficientibus ex tunc in Terminis querellae seu Cauerum Iudicij officij Castrensis Plocen. in Castro Plocen. post hoc tempus praefixum prius et proximius celebrandum personaliter compareas ad instantiam Generosorum Lucae et Alberti Pniewskich filiorum Generosi Thomae Pniewski ex vi Iuris Sui haeredis et Nicolai Kempski ex vi similis Iuris Sui

113

hereditatem a Generoso Adamo Pnierowski fratre eorundem acquisiti
qui quidem Praefati Pnierowski cum auctoritate et assistentia Generosi
Bartholomei Pnierowski fratris sui germani natu seniorum
et tutoris naturalis ipse vero Generosus Nicolaus Rempski per
se te coniunctim citant ad tollendum levandumque summam
pecuniariam siquam in bonis praedictis Kosinino aberisque
Actoribus et Adamo Pnierowski te habere praetendis inscriptis id
circo citaris ut stares inscriptionem tuam seu inscriptiones coram Iu
dicio officii nostri produceres summam in eadem inscriptione contentam
levares de levata quietares et de bonis tanquam legitimis
haeredibus condescenderes sed ita quod sub terminum atten
taturus et summam levaturus Datum in Castro Plocensi Sabbatho
proxime Anteadnicam Rogationum Anno Domini Millesimo
Sexcentesimo Trigesimo quinto

Actum in Castro Plocensi in Terminis querellarum Cau sarumque Iudicijs officij Feria secunda in Crastino Festi Nati uitatis Sancti Ioannis Baptistae

~~proxima~~ Anno Domini Millesimo Sexcentesimo
Trigesimo quinto Coram Generosis Balthazaro Sar
bierowski Gladifero Terrae Ciechanoviensis Vicecapitaneo
et Joanne Goslicki Notario Castrensi Plocensi In praesentia Gene
rosorum et Nobilium Stanislai Sieklicki Camerarij Cam
pestris Adami Kedzierzynski Burgrabij Generalis Palatinatus
Plocensis Thomae Dobrski Stanislai Bieckowski Nicolai Za
klicrowski Alberti Brzeski Vicenotarij Senioris Cancellariae
Castrensis Plocensis Stanislai Kochowski Mathiae Potrykowski
et alij Martini Zeladkowski Minialis Regni Generalis
adiuncti deputati ac in praesentia aliorum plurimorum nobilium ad sedem praesentem
congregatorum

Lucrum Mondefenris Ilowski Kudzborski

Asserebat hodie Termino per totam audientiam hodiernum presentis
Actor infrascriptus contra infrascriptum nominatum Reum citatione le
gali tali Ludovicus alias Krzysztof Krzysztofski Generosus Thoreus Sibi le
gitimo Procuratore Samuelis Ilowski de bonis tuis gratis omnibus Mandamus
vigore Regii Edictus et nra Capitulo audiendo vt in Terminis querellam hinc
Coram hodierno officio Terra Secunda in Castro Lipsi Dominicalis San
cti Joannis Baptistae nunc instam proxime celebrand peremptorie
comparens ad instantiam Boni Thomae Kudzborski Scultetii
Terrae Dobrinensis petitorie ad tollendum Terram Summam pecuniarum
si quam se prosequendi habere in bonis Arcibus infrascriptam Bonum
Judicium petens quatenus Terminibus ideo vt stares mandari tua pe
tieres Summam Terrae de Terra quietares et de bonis condemnari
petieres citari sic igitur hodiernum Terminum asserentem Summam
Terrarum coram ordinaria Regni Jurisdictione datum in Castro Lipsi Terra le
cunda post Festum Sacratissimi Corporis Christi proxime Anno Domini
Millesimo Septingentesimo Decimo Quinto Quinta Feria per ordine
regesti ad Judicandum incidebat Memoratus Actor Dominus Terrarum Scultetus
ad officium per Mandatum Regium Quale Mandatum ordinatum Judicium
adiri deputatum cubus et vltra formam Juris quatuor Civibus aula
ribus nec curiarum qui existens auclamatus non stetit nec comparuit
vnde Contumax extitit Instiuit ex parte dicti actor Dominus Scultetus pre
ab officium erectus Scultetus in hoc condemnari petiuit et in Sum
mam condemnari de bonis Dominicalis inuenit et extent
Et officium Castrense Capitulo Thoreo absentia contumaciter rebellitare Scultetum
Castri Lipsi clamoribus Curiae non tamen comparendo Juri consueti
in Terris ad instigationem partis Thoreae erectus Scultetus in hoc pro
tecto negotio primitus condemnari permisit condemnatus Pedes et vin
cum officium postea decreuit quatenus id Scultetus de bonis ra
tione quibus vbi opus est condescendat Arcibus in Solutionem Mittat
idq sub vadio Capitulo Datum Vigesimo Martii Anno quod supra
Causae super eodem Scultetus et bonis eius omnibus decernitur Alias
Regni Scultetus quicunque cum duobus Alibus quibusuis exquandoq

115

requisitis ad intromittendum additur causaque prius pro ulteriori
et finali istius causae exequutione ad officium Capituli sive officia Capituli
sub cuius vel quorum iurisdictionem bona citati consistunt per officium
praesens remittitur Decreto praesenti mediante

Decretum Swierkocka Lesczyno

Attentabant iudicio terminum per totam audientiam iudiciorum praesentium Insti-
gator officii praesentis et nobilis Anna Lesczinska Consors nobilis Alberti Swier-
kocki cum auctoritate Mariti sui Actores contra nobilis Petrum et Stanisla-
um Lesczinskie filios et nobilis Adami citatos ad decernendum super ipsos
bonisque eorum omnibus vadia triplicata in dicto anteriori officio praesentis valla-
ta ratione intromissionis in bona ipsorum omnium per ipsos in bonis Lesczyno et alibi
ubilibet habita et possessa in lucris et perlucris omnibus super ipsis ex causa occasione
summae Ducentorum florenorum polonicorum per olim parentem ipsorum Actrici
Actis Leibus Bielscensis ratione dotis inscriptae non solutionis exindeque va-
dii similis summae succubitionis institutae ultimae lucratae et obtentae officio
Mlem et nobilis certos affectatae non admissionis succubitionis alias citationis ipsa
lationi Dumque causa praesens in ordine regestri ad iudicandum incidebat
pars supra scripta Actorea memoratos citatos per Mlem adiu deputatum
ad ius iudicii acclamare procuravit qui existentibus tribus et ultra for-
mam iuris quorum vicibus clamati et vocati non steterunt nec compa-
ruerunt imo contumaces extiterunt in quorum contumaciam memorata
pars Actorea petiit ab officio praesentis super eisdem citatis bonisque eorum
omnibus vadia triplicata decerni aliaque iudicio exequi
Et officium praesentis Castrensis Florenensis attenta contumacia et rebellitate praefatorum citatorum
iudicio clamatae et vocatae non tamen comparentes iuri communi et
processui causae praesentis inhaerentes ad instigationem iudicium Actoreae partis
iudicio super eisdem citatis bonis eorum omnibus vadia triplicata in dicto
anteriori officio praesentis vallata ratione praemissorum succubita decrevit ac eidem
parti Actoreae Burgrabium cum Mlo et nobilibus duobus quibuscumque
et quandocumque requisitis ad iumentum bona citatorum omnium per ipsos in bo-
nis Lesczyno et alibi ubilibet habita et possessa perlucris processuque
causae huius enerata de brachio regali addidit et deputavit
de qua iumentatione simul cum intromissione per citatam partem velerius quas-
vis submissas et subordinatas personas non impugnatas sed pos-
sessionem modo quovis praepedientes poenam banitionis contra citatos

Vallarii et intervenit Vallarz et intervenit decretum Jeszt mediante
Coram quo quidem officio Actis acribus Castrensibus Thoruń per
Venerabilem Stanislaum Sobocka de Zelice Alias Regni Crnalow
Plebanum nomine quia habitis secum aliis Clarissimis Johanne
Jacobi Sobocki Alias in eadem Causa testimonium adhibitis fuit mihi
Lesyno Scriba Secunda prout constat ibidem intervenisse Egregios
Petrum Grudzinski Marcellum Jerzmanowski Sobiesz Jerzmanowski
Casarz impugnatores quos esse protestatus sum se contra impugnatos
memoratos Alias Regni Joannem Kurowski Generalis Superiorem Alias Kyl
Latam ibidem in Castris circa denegatam eandem intervenisse Ejusdem
gnatos Casaris sedis expublicatis vt Juris est

Con tu ma ces

Alis Helena Grochocka consors nlis Stanislai Chrosterowski cum auctore
marito suo Actorio nlem Valentinum Grochocki filium Alis Adami
Jem Berea Germanum pro die hodierna ad faciem pro Tribunal causa
personam non pertracta dare eidem Actrici Juris Bonum omnium bona
Actatorum patrum et Maternorum ipsorum ac ipsos parentes eius spectans
in bonis Grochocino vacuis non Laudimiorum Stratione ipsa Labore
per Mlem Actio deputatis ad Jus Juridicum tribus evolutis formâ Juris
quatuor tribus clamosis boraz non tamen comparens in pena
Contumacie Legis admittende Sto Jezt condemnatus

Nobilis Regina Kotkowska relicta consors olim nlis Stanislai Gawidzki
Actrix nlem Adalbertum Kotkowski olim nlis Nicolai filium Actoris bonorum
olim nlis Jacobi Chrudzinski Alis olim Bigismundi quorum Modo ad
Sessionem et tentatum pro die hodierna ad Stum pro Tribunal Causa
personam quadrantium Actrix pro eidem Actrici per Egregium Jacobum
Chrudzinski Actoris Castrensis Thoruń sub Similis Edictis insinuatis nunc
Actoris Causa ipsa Regina missus Labore per Mlem Actio deputatus
ad Jus Juridicum clamosis boraz non tamen comparens esset
missione Sto Jezt in pena Contumacie Legis condemnatus cuius pro
quidem Sto Actoris Castrensis Thoruń sub comparens Honestus Joannes
Joannis Sobocka de Zelice Alis Regni Crnalis pro recognitione Causa Actrix
ejusdem Regina sub similes Edictalem Causam Sessionis pertractatum
ad bona Kotkowo expectatum eandem in pena Causa Actrix
et Consors Regina sedis expublicatis vt Juris est

116

Decretū Petalowo Coaqno

Assertabat Judex Terrena per totam aruiem Judiciuꝫ ordinē Enoꝭ Alber
tus Pepłowski Lothar. Cast. Dalis Actor cōp. olim Stanislaum
Cozłowski in Thiembalowo exhibē Libellū ꝙrens ad decernendū super
quo bonis ejus omnibus Vadia Publicata in Dño ante ejus
Jesu Vallam mōnē in bona ejusdē pro tertia parte
uo et alibi obtulit habita existere in Terris operibus orbus super
ejus erga ordine per Actorē Venerab. Pepłowski fratris Al
bi germani per alias Literas ex pixide interemptis inscriptus
ob non Stationem Feriarum Nativ. Mariæ prox. tunc ex
cepto decreto Publico Executoriali adjudicari Terrebis Mil
gueralis ordinis Hoc per Nobis et alios actor asserit non ad
Literas ullo impedimento aliqua Citationis ejectationi Terrigenarum
per ordine regestū ad Judicandū incidebat Nobis notare
Actor pensato ad Citationem ad Jus Judicii per Nobis adjudicatum
catum adhuc non reservavit qui existens tibus ordine forma
Juris quibus clamatus et vocatus non stetit nec comparuit no
Curiam exitit Judicium contra Negligentes Actor petit absti
cio Dñi super eod. Bonis bonis ejus omnibus Vadia Publicata
decerni alias Judicii exequi
Officium postulat Nobis adesse pontio ornabilitate prefati
Petri Judicis clamari vocari non tamen comparet huiusmodi
ejusdem causa petit inhiberi ad instigationem Judicium Actoris
Judicium super eod. Bonis bonis ejus omnibus Vadia Publicata in dicto
antecessori Dñi Vallata Curiæ Terrigenarum decernit
ac eius pars Actoris Terrigenibus cum Nobis obtulit Duobus
quem ex eos Actor habere convincere posse ex quo docere
obtinere ad manus bona petita ejusdē pro tertia in bonis Thiembalo
ono exhibi obtulit habita ejusdē pro tertia pro ejus cum hoc
onerosa debitorio regali Judicio ex petitis decisa Sententia
tione simul cum in bona per tertia vel eius quæ nulla Publi
debeat rata personas non impugnata nec possint modo
quovis Judicio ordinem bonis Terrigenarum Actoris
dentes Judicis Vallatis et inter pontio Dñi Judicis Medias

Actio Malewski Kobiernicki

118

Attentabat Judex Terrae per coram ad dies Judicium Terrestre nobilis Joannis Kobiernicki de Dzianowo Actor contra nobilem Andream Malewski de Malewice Josephum Heredem ad offensas per eum condemnatis ob hoc ad satisfactionem citatus et coram Nomine Virginis Horeb pro actore per Petrum Theis Castellanum Albensem sub simili Cedule ad Actum missum non Obstante eundem Cedule virtute Citationis Petrone per Josephum de Cracow Cursorem Regium ad eundem Judicium regressi ad Judicium sunt debite erecto Tribunali Comitatus Terrae pro Judice Tribus vocatis Juramentum per nobilem regentem Albensem Mariam de Malewice Malewski Vocatus non fuit nec comparuit quocirca nobilis ad Jus Malewski Regentem Judicii Assessores officio remoti Jo Thurinus Notarius Terrae Memoratus Actoris petitionem Horae Citationis Petrone Horae Citationis Cedule Actis inscribi et Citationem ad Terminum Judicii Terrestris Albensis Proximi Actum Citationis Cedule Actis inscribi et Citationem ad Terminum Judicii Terrestris Albensis Proximi executionem de jure fieri Judicium Terrae decernere et Citationem ad Terminum Judicii Terrestris Albensis Proximi Executionem postulavit

Et Andreas Actor Albensis Notarium Judicii Terrae Judicium ad Actum Citationis Cedule Actis inscribi non Comparens Citationem Actum huius Terrae Albensis Proximi Obtenta Juri communi de Assertum Actoris intendens eius Malewski Terrae Regni Palatinatus et Districtus Malewski Citationem Cedule Actis inscribi et Citationem ad Terminum Judicii Terrestris Albensis Proximi executionem de jure fieri Judicium Terrae decernere et Citationem ad Terminum Judicii Terrestris Albensis Proximi executionem postulavit

Et Andreas Actor Albensis Notarium Judicii Terrae Judicium ad Actum Citationis Cedule Actis inscribi non Comparens Citationem Actum huius Terrae Albensis Proximi Obtenta Juri communi de Assertum Actoris intendens eius Malewski Terrae Regni Palatinatus et Districtus Malewski Citationem Cedule Actis inscribi et Citationem ad Terminum Judicii Terrestris Albensis Proximi executionem de jure fieri Judicium Terrae decernere et Citationem ad Terminum Judicii Terrestris Albensis Proximi executionem postulavit

Decretum Cieszeno Komonino

Attentabant Judex Terrae per coram ad dies Judicium Terrestre Nobilis Joannis Jastrzebski Actor officii Dei et nobilis Alberti Cieszewski Albensis Comitis Palatinus Valentinus et Martinus Cieszewski Albensis olim

Intromissionem citatus impugnavit quod est protestatum ratione cuius
impugnatae intentionis idem Mlis supradictam citationem duci essentiae supe
rius inserta similem sigillata ibidem in instanti circa denegata eandem
intentionem eidem impugnatori dedit et publicavit ut juris est

120

Decretum Kudultowo Zag

Attentabant judicio terminum per totam audientiam judiciorum praesentium
Instigator officii praesentis et Andreas Blatheus Kodultowski Plebanus
in Eora ac Albertus Kudultowski Actores coram nobis Vincentium Zeski
Blatherum et Stanislaum Zeschie parentem cum filiis nec non Eveam Ko
dultowska consortem eiusdem Vincentii Zeski cum aetate maritis
ipsius citatis ad decernendum super ipsis bonis eorum omnibus vadia sci
plicata ratione intentionis in bona ipsum omnia per ipsos in bonis Kudul
towo et alibi ubilibet habita et possessa in lucris et perlucris omnibus
nimirum coram Vincentium Zeski et Evam Kudultowska consortem ipsius
in lucta poena trium marcarum polonicarum et poena quatuordecem marcarum
polonicarum ob non solutionem luctae trium marcarum in instanti solvi decretis
succubitis contra vero Matheum et Stanislaum Zeschie ob non
solutionem luctae poenae quatuordecem marcarum polonicarum tum et aliae poe
nae quatuordecem marcarum polonicarum ob non solutionem luctae quatuor
decem marcarum polonicarum in instanti solvi iniunctis ex causa occasione non
administrationis iustitiae de laboriosis felice Galuska et Andrea
Pluta subditis ipsorum de villa Kudultowo qui super venientem mul
tis et iteratis vicibus tam in curribus quam pedester ad silvam
Actorum haereditariam propriam in villa Kodultowo sitam ibidem ar
bores diversi generis praecipue arborum robustarum vulgo Jesion
et alias ut pote betulaceas alneaticas et quercineas pro phalangis
valentes in diversis locis in loco dicto Jesionina exciderunt non
nullas ad gazas suas nonnullas ad cariam ipsorum in villa Kodultow
wo existentes induxerunt tamen ratione non administrationis iustitiae
ad centum marcas polonicas damnique totidem legitime lucratae obten
tis offerte per Mlem et alios certos affectus non admissionis imo im
pugnationis succubitis citatione ipsa de praemissis lationi damnum
causa prius ex ordine regestri ad judicandum incidebat supradicta
pars Actorea memoratos citatos ad jus tendice tribus et ultra
formam juris quatuor vicibus damnatae vocatis per Mlem adiudi
cata acclamare procuravit qui sic existens acclamatus
non stetit nec comparuit imo contumax extitit in cuius contumaciam
memorata pars Actorea petiit super parte citata bonisque eius

121

123

Christi prorum pretio ad bona Kisielewo exportavit eandemque
apud subditum citati posuit et publicavit ut juris est

Liber Jezewski Klusowski

124

In Cau et actione Judiciaria infrascripta inter nlem Martinum Klusowski
filium olim Joannis Actorem ab una et nlem Stanislaum Jezewski
de Stropuchowo ad collectionem et percipiendum summas pecunianas si
quas se pretendit habere ab olim parente Actoris inscriptum in bo
nis Stropuchowo invadiatis ideo ut staret summam levaret
de levata quietare de bonisque condescendere citatur parte ab
altera citatum instituta mota et vertente officium Castren
Plorensis partium controversiis pro termino presenti Actorum per se per
sonaliter citatis vero per nlem Jacobum Jezewski filium nomine ipsius Judicii
comparentis Judicii factis exauditis et intellectis eo quod attento quoniam
neutra pars inscriptionem producit ex qua constare possit quae
et quanta summa eidem citato per Actorem reponendi debeatur Actor
quoque ad reproducendum inscriptionem citatum non citavit sed solum
ad levandum summam proinde eandem partem citatam a termino
presenti liberam fecit et pronunciavit facitque et pronunciat dicto
presenti mediante non derogando tamen exemptioni in futurum
per Actorem fiendae post legitimam adcitationem factam

Suadet Zukoski Bledzewski

In Cau et actione Judiciaria infrascripta inter nlem Stanislaum Bledzewski
filium Mathei et instigatorem officii Castren Actorum ab una et nlem Joan
nem filium Alberti Zukoski citatum secundo post poenam contu
maciae ratione per ipsum in vilipendium legum publicarum tempore nuper
praeterito Judicii Castrensis ante Dominicam conductus Paschae proxime
praeteriti die forensi in oppido sive pro cum bombardis et sclo
petis pulvere sulphureo onustis ambulationis exindeque poenam
de talibus Jamitarum incubitionis ultimum lucratis pro ipsa
lationi parte ab altera instituta mota et vertente officium Castren
Plorensis partibus ipsis pro termino presenti per se per sol
comparentibus Juri communi ac negativae responsioni citatae partis
inhaerentes decrevit quatenus idem citatus contenta citationis
in sequentibus terminis querellam in Castro Plorensi celebrandis prout

De vadia Matterniis exadat Termino xxvtibus octobris in crast
Sequenti Termino querella citatis ad statum suum in hiis scriptis
Actores vero ad illud assentando jn facto Rhoreo celebrato per
Petrum personaliter comparato

Nobilis Albertus Carnowski Leonardo vonski Actor alias Blachorum Actor
Ski alias Blachki pro se hic coram ad scripta pro statu sua ne
personam vota actoris manu propria plata pro eneq[ue] Termini per
expectato tempore suo nec facto calculo aberaq[ue] actione remere
Defectionis existendo pro suo sequalibus sanitatis facere habuit secund
vota Leonardi personalem ad se citari ad judicia clamari
Advocari pro suo comparere in pena contra Judicia admittendo pro
condemnat

Decretu Kwijski Stamierowski

Agitabatur Judicio Termini per totum a die Judicium Dezis Judicium
Officij Dezis Knowie Hieronimus Thomas Stamierowski jus adversarius
Actoris olim Jedrzeja de Debarie Debarska consors sua Christina habens
Actoris cum Bonis Stanislaus Kwijski Executorius Rhoreo statuto ad decer
nendum super ejus bonis a eius obices vadia replicata cum Intervenis in bona
ejusdem ad pervenit in bonis Drobnin valde obliberi habita cujusdam
Thomas Debarie Debarski super ejus exsecutorium Bonis juxta vadia Judicium
Curiae Debarienses Debarski Judicij Terrestris Terrae Rhoreo ejusdem
Curiae Christinam Jedrzejin Debarie Consorti Actoris contra Judicia Predicti
qua Bulowiscie se eius bonis suis omnibus assecurandi causa Judicium
ejusdem condenu[m] omnes in eadem descriptos tam in toto quam
in quarum minima parte eidem adimplere exequi id[em] Debarski
vadia ordinem Millium et septingentorum Rhoreo potius Thomas
Jerzmanowski seu potius Judicij ejus contravenies Da
mnum prestatum non metuens condono Dominus et donari de Jerzmanowa
via hac obligatiej na dobrach Sobiejewo y Sobiejno submittuie
Sie Jakub Dzyn Starosta Osterodzki za Juscia Jey Mci
Pani Stamierowski Rusiec Dama Drobna Kwijska Sobiejewo Gdańsk
Swego vod do Nidy Mlodzejewo Starvie pod Sarnowem Ciem
mowski videlicet coram Regni Spatio Jakubi y Marcinowski Kwijski
mianowany nie wijkuvieli conditione prestata Sadius Jordan Thom
adimplenti nec Judicis facie nam eorum prestatum Thomas Debarski Kwij
ski Gracia Suum germanum vienta vero Kantiam prestant interesse ad
facienda obligationem Bonorum predictorum Sobiejewo et Sobiejno

Mortis Drozdowski Executores Zawisza

127

Pro parte Judicis officialis pars actorea instrumenta coram nobis exhibita
exhibuit habita Bulla Apostolica Alberti Drozdowski tenoris talis Ludovicus divina
Alberti Zawisza Bobola Generalis Elisabeth Dobrska Consorti relicte olim Venerabilis
Alberti Zawisza nec non Sacerdotibus Vladislao felicis Anne filio filiabus
fuis Alberti Zawisza reliquis obligatoriis si quid ipsis se habere pretendi
tis Joris Bestul Burgensem Cracho warski Bobrowe dicte de eisdem bonis
quas bos presentibus habere Mandamus vigore Regio et nra Generalis
ex officio quarenus coram Nobis et officio nro in Bielsko festi anec ejusdem die festi
Nativitatis Sancti Joannis Baptiste proxime futuri dum causa extra Regni
celebrata vel hijdem diebus pendens prefata celebrata non fuerint eatenus
in primis et proximis quarellam Venerabilis officij Actoreo ejusdem proximum ex
ipsis in acto Actoreo celebrandi recta et peremptorie comparentis ad diem
Etam Venerabilis Alberti Drozdowski Notarij Generalis Zawisza et ejusdem
dem Elisabeth per se Nuncios vestros vestrum aliquem de hinc
hea peremptoriam et de jure in contumacium citatis vigore Juris hu
jusmodi ad videndum et audiendum hemina Vestra nominatas per vos in eisdem
bonis notarij Joris Bestul Cracho warski et Nestorowo habitos per Vestros
Mandatarios Bobles modo obligatorio inscriptos ejusdem vestris nominis
obligatoriis predictis nominatis ex eisdem apparentes exemptionis
Juribus Venetis et verificati de exactis quietatis sufficienter et de
bonis condescendatis Vadimonium Venetum vigore mandati vestri
etis juxta Vestris causa hominum Vestra nominatas obligatorias Venetas
de Venetis quietatis et de bonis condescendi Datum in acto Actoreo
Sabbatho ante Dominicam Ramispalmarum a nativitate Domini Millesimo
Sexcentesimo Trigesimo Quinto Cujus quidem citationem hanc modo premissa
Judex Actoreus memorata pars Actorea petijt parique Actum ad procedendum
contra illi

Pro adversa vero in contrarium partes verba pro Domino suo modo interposito comparens
quasdam contrarietas intendebat quem eas existere ad evidentiam expectabat
ad alia casu non jo vetur de quibus non jo vetis offerendo Dnus Notarij Venerabilis
procuratoris

Et officium in acto Actoreo controversis partium Actorea per alias Venerabilis
Venerabilis Actoreo per Venerabilem Elisabeth Dobrska Vestros aliosque Vestros
nominis nominum pro Terminis subscripti comparens judex facis erat
dicti et intellecti jam ex inhibens tenere eorum hactenus vobis in casum
exemptionis juxta constitutionem anni Decimi Sancti ab Actore proba
ri Venetorum adjunctis et quorum pars actorea reproductionem

Jud D facis eandem e intellectis eas vobis partes ad actiam non
conuenerd de quibus non conuenit officium Dni Nicolai Klemi protectoris ec
attento quoniam idem Ked Lestinski clericus certam a dies principali non
produxit prout de jure conuenit nihil ergo citatum a termino pntis liberd
fuit et pro renunciatione sui de eorum thesea pars pro petitis non fuit
pro ea ab eodem Engien Dalebadard Sarbiewski Cladiferd Cand Ce
clamo dicti officium Nicolai Klemi carere huius judicium ad judicia
ordinaria Cracou bulle Regni Pericouien per diuisalem ad id deputatd
ac juris et pronie sui motionem officium pro bonorum debitis eandem parti
actoreis admisit habere itaq et habitis hinc partes eidem vobis dominis
nunc per officium pro remanendo in conservatorem eiusdem Jud ordina
riis Cracou bulle Regni Pericouien per Dalabadam Klemi
prone celebrand ad vltenius eam causam prout de jure decerit procedd
contradictis partium contra se proponend replicand testium et eorum
motis non tacitis et ordinata publicatione et forsan rem
totam causam prout de omnia tota

Doctm Sacsocino Lempino

Joannd et actoue vna cum mtro nro quatum scientia
Sacsocie filio dum Rome adhuc ab vna et alme
Joannem Lempnstr pad ab alto sedo pro obtinend pona
Cathedre Cracou ocene ad cantand scholastic et
et alium procum commutow vel bow sex brem colere
Romo suj bnd colini Simonij eiusdm quadrer emuj
Colini Myssalj altarij suj bnfj et quarti colinj
Colini Myssalj altarij Simonij cum vetulo emuj
quarti et duos colinj Simonij cum vetulo emuj
anni altem pensionis debitis Mermulensis et
mepbord et mbrani Lempnis offore suend et ave
statuend non misericorditer nec ex tradicionis exordij
famam suam subtrahend intendebat et multa insolita
Cathedre ipsa Cathedri Jactanter et ipsa Sonis mord Clerj
regre hmi pmemente pro ipsa cathedra dedicam
gare Cathedre Cracou Sommi statuit coram ipso pnto
milem regni gratem Stanislaum Gregorij Mathonis
qui pte pars pro recognit Quia Cathedr
Cracou officio sumit sigillat fa scala pnti festum
sacre assumi Corporis Christi proxe gltd ad horam
Lempnam vesperarum hora vel circa formulo
Lempno vesperarum

DECIM BOSCHO BISCHOW

Dectm krasono Zukono

Decimo nono Octobris

Pg festa Sancti Joannis Anno 1695

140

Dectum inter Cives Plonscenses

Quemadmodum Causa et Actio Iudiciaria Infrascripta inter Famatos Joannem Xedza advocatum Civitatis Plonscensis et Stanislaum Laskowicz filium Famati olim Laurentij Laskowicz Civis Wyszogrodiensis Actorum suo pro interesse ab una et Famatum Joannem Kaminski Concivem Plonscensem citatum parte ab altera occasione non persolutionis ejusdem Actoribus per eundem citatum duaillorum adiversis liquoribus per eundem Kaminski editis et propinatis pro anno Millesimo Sexcentesimo Vigesimo secundo ad annum millesimum Sexcentesimum Vigesimum Tertium ex vi contractus inter eosdem actores et Generosum Georgium de Lezenice Lezenski Venatorum terrae Cernensis provenientis ut idem contractus in se latior est et ad manus eius dem cuiuslibet ex Actoribus non persolutionis ac repositionis exindeque poenae Banitionis ac poenarum de iure emergentium succubitionis adquam decernentis citatis Decreto ipso anteriori de praemissis latiori in anterioribus terminis Querellarum Castrensium Plocensium nota fuit et Vertebatur in qua Causa in eisdem anterioribus terminis Querellarum Castrensium Plocensium officium praesens Capitulo Castrensium Plocensium Controversis partium pro illo termino comparentium Dicto facti et exauditis iuri communi inhaerentes ad licitam affectionem partis Actorum eidem dilationem Iuramentum ad producendum constitutum ad quem praesens actio dirigitur ad sequentes terminos Querellarum Castrensium Plocensium Vocatis nostros dederat et concesserat terminumque partibus utrisque in eisdem sequentibus terminis Querellarum Vocatis modernis peremptorium conservaverat. In termino itaque horum ex vi eiusdem dilationis terminique ibidem contenti conservationis in die horum recte cadentis et provenientis partibus ipsis utrisque Actores per Nobilem Stanislaum Biedkowski citatae vero per se potius pro termino praesenti comparentibus et secundum Dicti conservantibus Quarum Controversiis officium praesens Capitulo Castrensium Plocensium Dicti facti exauditis et intellectis Iuri communi inhaerentes decrevit Quatenus pars Actorum dilationi suae adquiescere in anterioribus terminis Querellarum Castrensium Plocensium receperat satisfaciat Cui Decreto pars Actorum satisfa

ciens

faciens Contractum ad quem se reproducens receperat in facie
offi presens reproduxit Quo reproducto Officium presens Capte
Castrensis Plocensis eundem Actorum dillonis premissae satisfecisse
adinvenit Causamque presentem partibus prosequi iniunxit
Ex Adverso et in Contrarium in prosecutione Causae par
tes prefatae utraque quasdam conversiones in facie offi presentis
inferebant quas neutra pars illarum ad acticandum iuxta
presentem iuris Communis porrexit de quo officium Dominum Notarium
est protestatum Et officium presens Capte Castrensis Plocensis
Conversiis partium pro termino presenti presentis modo comparentis
Utrisque facti exauditis et bene intellectis Iuris Communis inhae
rens Reiecta exceptione partis Citatae de foro incompe
tenti adducta eodem Competenti adinvento parti eidem
citatae in Causa presenti ulterius iure mediante procedere
decrevit Tandem ex ulterioribus Partium Controversiis
officium presens capte Castrensis Plocensis iuris Communis et libe
rae oblationi partis Citatae inhaerens Decrevit Quatenus
pars Actorum medio Corporali iuramento ad imaginem
Crucifixi observata illius debita solemnitate in rotam eidem
per mille producantur valorem ducallorum pro interesse suo
se se concernentes idque in sequentibus terminis Querellarum
Castrensis Plocensis in Castro Plocensi proximo celebrandis
probat Termino partibus eisdem utrisque in eisdem
sequentibus Terminis Querellarum Castrensis Plocensis ad pre
missa pleno in robore per officium presens peremptorio conser
vato nullius partis iure laeso

Contumaces Karwowscy

Nobilis Andreas Karwowski olim nobilis Mathiae filius Actor nobilis
Mathiae et Petrum Karwowski olim nobilis Joannis Klekot Karwowski
filios citatos occasione summae septem Sexagenarum Actis Terminis Plocensis

parentis

parenti Actorũ p̃ qué in Iudicio exposito sub Cadio simili
qué" non solutionis et exacto Cady termino ꝓfato correspon-
tis ꝛecabitionis ꝛeq̃ ipse decimus citatis attore ꝓra
de qua supra Cadore ad hunc diem ꝓ actor ad deputat
Vocatis et clamatis non venientes ꝓ se et qué alius compa
rente in pena contumacie ex disposicione Iuris ꝓ Tribu
nali condemnauit

Conx Iarokowska ex parte **Karnowski**

Xtus Andreas Karnowski ol' uxor Matthie Krzyska filij dicto
rum Dorotheam Iarosowska filiã uxor ol' Iohannis Jaro
szewski et successiue tunam uxorem Petri ol' Iacobi
Matei Nowski consortem derelictam de bonis ipsis obligatis
occasione huius ordinis Palatinalis pro quo certo in Iudi
cio exposito sub simili Cadio p̃ predicto
ipsis citatis ꝓrout Actor in qué non solutionis exigebat
qué ꝓfato correspondentis ꝛecabitionis ad quem diem ipse decan
per citatis attore ꝓre de qua supra Cadore ad hunc diem
p̃

ordinis Vigore Regio et nostra Capituli Castrensis Plocensis qua fun-
gimur hac in parte authoritate mandamus Ut in terminis Querellarum
Causarumque Iudicis officii feria 2da in Crastino festi Nativi-
tatis Sancti Ioannis Baptistae nunc instantis proxima aut
tum dum et quando per hoc tempus praefixum prius et proxime
in Castro Plocensi celebrabunt nostro Coram officio Capituli Ca-
strensis Plocensis personaliter ac peremptorie Compareas Ad Instantiam
nobilis Ioannis Barcikowski filii olim Ioannis qui te citat 2do
per poenam Contumaciae prout te in termino primo in termi-
nis querellarum Castrensis Plocensis proxime praesentis ex per-
missione officii nostri Dominus condemnavit iuxta suam primam
citationem originalem qua te citaverat et nunc iterum citat
pro eo Quia tu consuetudinem Constitutionis Regni nec meti-
ens poenas de Infrascriptis sancitas ausus et eidem Actori La-
boriosam Margaretham familiam Actoris propriam ad te sine
literis testimonialibus suscipere prout de facto suscepisti per
quod poenam Centum Marcarum Polonicarum Succubisti Citans vaque
ad videndum et audiendum eadem poenam Centum Marcarum
Polonicarum super te et bonis tuis omnibus decerni teque ad extra-
ditionem illius familiae iuris remedijs stringi et Compelli
aliaque iurisdictionem exequi Dominus nostri terminum attentaturus et
ipsius Dominus in Castro Plocensi feria 2da post festum Sanc-
tissimae et Individuae Trinitatis proxima Anno Domini Mille-
mo Sexcentesimo Tigesimo Quinto

Lucrum Szelski ex parte Barcikowski

Dum Causa Infrascripta ex ordine Regestri ad Iudicandum incidebat
Actor Infrascriptus Infrenominatus citatus per nomen ad id deputatum nobilem
Martinum Zeladkowski ad Iurisdictionem ter et ultra iuris formam
quater factam clamatum et vocatum non tamen Comparentem in
Iudicio suo pro toto negotij sui principalis admittente Iudicium officii

praesentis

Decretum inter Zehrenskie

et nobilem Joannem Zgliczenski filium olim Joannis de Zgliczy
no Vitij Citatum parte ab altera occasione eiusdem Actionis
de totalibus et integris bonis in Villa Zgliczyno Vitij vicarij
iuri dotaliciali ab eodem marito ipsius subiectis expul
sionis eiectionis possessionisque et usu fructu eorundem bo
norum privationis per qualitatem actionis ipsa latius de praemissis tra
ctante et obloquente. Partibus ipsis utrique pro termino
praesenti Actoreae per sese citatae vero per nobilem Stanislaum
Seklicki plenipotentem in forma comparentibus et contro
vertentibus quarum controversiis officium praesens Capitale Castrensis
Plocensis Vtrique factis exauditis et intellectis iuri communi
et licitae partium utramque affectioni inherendo eisdem dilatio
nem iudicam inquisitionis in loco bonorum expedientium
tribus septimanis ex consensu partium dedit et concessit
sit ad quam peragendum et expediendum inquisitionem nobilem
Adamum Kedzierzynski Burgrabium Gnatenem Palatinatus
Plocensis addidit et deputavit post quam peractam
vel non inquisitionem [illegible] partibus [illegible] utrique in proximis sequentibus
terminis querellarum [illegible] Causarum officium Judicis Castrensis Plocensis
postulatisque praefixum celebrandum ad praemissa pleno in robore
officium praesens peremptum conservavit nullius partis iure
Decreto suo iudicati in praemissis mediante.

Decretum inter Karwowskie

In Causa et Actione Judiciaria Infrascripta inter nobilem Mathiam
Karwowski filium olim Martini Actoris ab una et nobilem
Andream Karwowski olim Mathiae filium parte ab altera
Citatum occasione duorum bonorum et aequae Actoris proprium
apud ipsum in bonis Karwowo Krywanice praesentorum et
arestorum ad cautionem fidei iussionem nobilis et nobilium non extra
ditionis excidere penarum nomine praemissorum sancitarum sufficientium
ad quae [illegible] actione ipsa latius de praemissis dictante Partibus
ipsis utrique pro termino praesenti per sese comparentibus et contro

vertent

Lucrum inter Cminskie

Lucium Zempinski Kempski

Actorĳ sine literis testimonialibus actorĳ nr̃ecepisti exinde q̃ ni pœnas
de rebus capitis incurristi citari igitur ad videndū et audiendū te
reputationem eagunden ponarisse ad extradictionem eiusdē famuli nr̃i remedĳ
rhigi et compelli et arcentaq; tibi terminū in futuro tuis de hac causa de
clarandi tuas causas et petitiones exigendi sententiam dixit sic prō
Datum in castro Placentiæ sub anno Dñi millesimo quingentesimo tricesimo quinto
die vero Martis decimo tertio mensis Junii coram quo quidem officiali
dicti Dñi Matthæo decano Tridentino Juris utriusque doctore Cancellario
Guastallæ Custode Placentiæ postis comparuerunt nobilis Dominus Nicolaus
Frontibus de Sanctomauro pro tribunali recognitis quibusdam litteris
provisionis ac citationis Procuratorio de Sanctomauro pro tribunali recognitis quibusdam litteris
et signatis copiis simile sigillatarum sub eodem quidem anno et mense
Stantes exposuerunt eandemq; famulis citationis dedit et publicavit

Decretum

In terminis hodiernis ex Decreto Gerardi Juramenti partis citatæ in primo termino
ejus contumacie in dicto hodierno termino cadendi et pronunciandi Dum sic
Insulæ ex ordine Rotulorum ad videndum in audiendum Officialem Actoris
prædicti citati ad hunc primum diem per ill. deputatum nobilem Martinum
Zelodkowski ter et altera vice formam vocati et clamati ac tandem
Comparente in suo nomine pro tribunali negotii principaliter dicto
et pro Actore condemnavit juxta sua actorum originem et rotulos
Antonio a Cruce Cruciferi Placentini Christi Paulo Cerpetti
ob Christi Andreæ Cerpetti filii de bonis hereditariis quatuor aureis nubis et
nubis quocunq; modo ac jure tabulis concernentibus ordinem Zigorem Regio
et non quatenus hac in parte fungimur capti autem et in terminis
querellam sive causam ob Notas fori citati pro festum Sanctæ Catharinæ
Virginis et Martiris proxime in castro Placentiæ celebrandi petit ac percepte
compar Ad instantiam etiam dicti Mathiæ Colombi citati archidiaconi
et officialis Sancti Placentini. Qui te cum absentia publici Capti Ecclesiæ Cathe
dralis Placentiæ citato petito in termino primo in terminis querellarum
in castro Placentiæ celebrandi pro causa culpæ ex denuntiatione officii Actoris
condemnavit juxta sua originalia actorum quo te absentem et nunc
citat Also Quia tu contumacie legibus et constitutionibus Regni
parere nolens sententiam sanctitatis non formidans sine aliquo spretis
et veredicto ausu es Fabio nostro Petrum famulo Actoris ab eodem
Actore ad te profugum offerre apud te arrestato sine literis testimonialibus
& scripserit post dictum hunc famulo citato Actoris
non nullum petito absentiæ quo scandalum Nostro castrensi Placentiæ operis
cabuntur q̃ quidem pœnas de rebus Sanctæ Catharinæ Martiris Virginis
ad Actoris fiscalis et ex transgressu citari igitur ad videndum et

dictū

audiendum eandem penas super te et bonis tuis cuiusque decerni quibus so-
lutis te nihilominus ad extradictionem eiusdem famuli Actoris Nostri reme-
dijs Stringi et Compelli Caeteraque iuris exequi Vobis sic terminum attenta-
turus Datum in Castro Plocensi feria 2da post Dominicam Ululate proxi-
mum Domino Millesimo sexcentesimo Tigesimo Quinto

Decretum

Quemadmodum Causa et Actio Iudiciaria Infrascripta inter Generosos Teren-
tium filium olim Andreae nec non Ioannem Martianum et Martinum
filios olim Ioannis Roscisszewskie Actores ab una et Generosus Stepha-
num Roscisszewski filium olim Ioannis parte ab altera Citatum
occurrente conditionem in Contractu divisionis expressae sic sonant
Sieciami tez wielkiemi ani Slebnicami Zakamien-
den nadingiego plowice nieporinien wiedac Conventionis
Nam rebus Ultra nexum Contractus piscatus est exinde Va-
dium in eodem Contractu expressum succubuit ad quod decernens
citatur Decreto ipso anterior de praemissis latiore In antenio-
ribus terminis Querellarum Castrensium Plocensium mota fuit et ver-
tebatur In qua Causa in eisdem anterioribus terminis querellarum
Castrensium Plocensium officium praesens Capitale Castrensium Plocensium Controver-
sijs Partium pro illo termino Comparentium Vobis factis
et exiditis Iuri Conni interedo et licitae affectioni partium
Causam eandem ob spem concordiae et amicabilis Compositionis in eisdem
ad sequentes terminos Querellarum Castrensium Plocensium veri modernos
limitaverat Terminumque partibus ipsis Utrisque in eisdem sequen-
tibus terminis veri modernis peremptorium Conservaverat In
termino itaque hodierno ex vi eiusmodi Scriptionis seu limitationis
terminique ibidem Contenti Conservationis in die hodiernam recte
cadens est proveniens Partibus ipsis Utrisque Actoreae Per
Generosos Terentium et Ioannem filium Ioannis ac Martianum
Roscisszewskie suo et Martini fratris sui nomine Citatis per se ipsos
pro termino praesenti Comparentibus et secum Vobis Controver-
tentibus Quarum Controversijs officium praesens Capitale Castrensium

Plocensium

Plocensis Vtr facti exaditis et intellectis Iuri Communi rule
redo decrevit Quatenus Citatus medio Corporali Iuramen
to ad imaginem Crucifixi observata illius debita solemnitate
in rotam eidem per ulterius pronunciandam evadat prout se trahit
Contenta Citationis usque in sequentibus terminis Querellarum
Sive Causarum officii Vdyt proxime celebradis Castrensis Plocensis
Terminis partibus utrisque in eisdem sequentibus terminis
Querellarum Castrensis Capitulis Plocensis ad premissa pleno in robore
peremptorio per officium presens Conservato

Conx

Nobilis Dorothea Czachowska Consors relicta olim nobilis Alberti
Czachowski de Czachowo minori Actrix Nobilem Martinum filium
olim Andreae Czachowski citatum occone eiusdem Actricis de omnibus
et singulis nobis et in nobis bonis dictis Puszczowskie in Czacho
wo magna iacentibus per eidem citatum eidem Actrici obligatis expul
sionis eiectionis usque fructu privationis pro quo a tali attore
ipsa latius de premissis tractante et obloquente Ad Ius Iurisdictionis per
ulterius Regni Generalem ad id deputatum vocatum et clamatum non
tamen per se et quempiam alium comparentem in poena Contuma
tiae ex admissione Vdy officii presentis Vtr Condemnavit

Lucrum super Mostowski ex parte Krzywkowskich

Dum Causa Infrascripta ex ordine Regestri ad Vdicandum incidebat
Infrascripta pars Actoris Infranominatam partem Citatam ad Ius Iurisdictionis
per ulterius ad id deputatum nobilem Martinum Zeladkowski ter
et Ultra Iuris formam quater vocatum et clamatum non
tamen Comparentem in suo lucro pro toto negotio sui privilegii
admittente Vdo officii presentis Vtr Condemnavit Iuxta suam
Citationem Cuius tenor sequitur eiusmodi Ludovicus a Krasne
Krasinski Capitaneus Plocensis Tibi Generoso Petro Mostowski in Pomatowo

Decretum

xationis tunc heredes et obtentores et in pœna quatuordecem
Marcarum Polonicarum per mulierem et nobiles iuxta Decretum officii Castrensis
Plocensis cum additione Burgrabii nobilis et nobilium non parentes
in bonis predictis processum Causæ presentis oneratis iuratoris
latum Quod quidem Decretum quoniam morte prefati parentis
mariti et filiæ Vrorum provenientes non est sortitum
suum debitum effectum Ideo cum omnibus denuo Actoribus
addi et deputari Burgrabium cum nobili et nobilibus duobus
ad iuramentum bona vra omnia et in eadem Actoris una cum
Instigatore Iuxta interesse cuiuslibet illorum Vallata pœ
na Banitionis in plurimis citibus super predictis parentem ma
ito et filia predictorum potenter intromitti Cæteraque iuxta
exequi Et quoniam Actio hæc vos vti filium et fi
liam et Consortem successores tuos prefati parentis et filiæ
tunc concernit Ideo vt staretis sibique actoris pressa
decerni attentaretis Datum in Castro Plocensi feria
quinta post festa solemnia Pentecostensis proxima Anno Do
mini Millesimo Sexcentesimo Trigesimo Quinto. Postquam quidem
propositionem modo premisso Iudicii factam petiit pars Actorea
partem citatam ad procedendum iuris remedijs stringi et compelli
Ex Adverso partes vtraque licet non nullas controversias
in facie Iudicij presentis faciebant attamen easdem ad actionem
non porrexerunt de quo officium Dni Xvij notarii protestati
Officium presens Castrensis Plocensis Controversijs Partium
Vtramque pro termino presenti Ex Actoribus vnus Venerabilis
Martinus suo et aliorum nomine Ex Citatis matres Iudex
suo et aliorum nominibus Comparentium Iudicii facti exa
ditis et intellectis. Tenere producere eundem Mar

tinum

Actores cum Gnosum Bartholomaeum Rosci Penski filium
olim Gnosi Stanislai ad officium praesens citatum ad decernendum
super ipso bonoque eiusdem vadia Triplicata in Decreto
anteriori officii praesens interposita rationemque praemissorum
subsecuta sua omnia per ipsum in bonis hisielenio habitis et possessis
in lucris et perlucris cibus super ipso ex causa [illegible] summae septingen-
torum florenorum pulorum per citatum delatori sub simili vadio
inscriptae non solutionis ex indeque vadii similis summae
succubitionis instituta ultimae lucratis et obtentis officiosis
per Mtem et Nobiles certos affectatos non admissorum
succubita citatione ipsa de praemissis latori. Cumque causa
praesens ex ordine regni ad iudicium incidebat citatus
praefatus exnus per Mtem Regni Gnatem Nobilem
Martinum Zelathonski ad id deputatus ad ius iuris
vocatus et clamatus non stetit nec comparuit Quod
dem Mtis ad ius redeundo deputationique praefatis.
faciens officio retulit in cuius contumaciam memorati A-
ctores petierunt super eodem citato bonoque eius cibus vadia
Triplicata in Decreto anteriori officii praesens interpo-
sita rationemque praemissorum succubita per officium praesens
decerni aliaque iuris exequi.
Et officium praesens Capitulo Castrensi plocensi in contumaciam
citati iudicii ad ius vocati et clamati non tamen comparens
iuri cum processuque causa praesens inhaerens ad instigationem
iuris Actorum iudicii super eodem citato bonoque eius omnibus
vadia Triplicata in Decreto praefato interposita rationemque
praemissorum succubita decrevit Ac eidem Actoribus Burgra-
bium cum Mtis et Nobilibus duobus quem et quos Actores habere
poterunt ad Rumanda bona citato omnia per ipsum in bonis
hisielenio et ubilibet alibi habita et possessa lucris per
lucris processuque causa huius onerata ad intromittendum eor-
dem Actores in eadem bona de brachio regali addidit et
deputavit Ac qua Rumanda cum intra per citatum vel
eius quarvis submissas et subordinatas personas non
impugnare nec possessionem moloquovis praepedierunt poenam

Decretum inter Zukowski

affectata non admonis imo impugnonis Dumq causa
sins exordine ergo ad iudicandum incedebat Sfati Cittis
existens Sr mtom ad id deputatum tribus et ultra for
mam rerum quorum tribus ad ius iunctis clamati et vocati non
statuunt nec comparuerit quod id mlis ad ius iudicium desp
tonq suo satisfacien offo retulit Inquorum contumacia
memorata pars actorea fatyt sufficer ordo Cittis bonq
eorum cibus sponte Quorum locum mare pilen locum
aliaq iunctis exequi
Et offm sins Capte Castren plocen attenta contum
et rebellione fatorum citatorum multis clamatis
et vocatorum non tn comparen iuri eorum et processui
cum Sfon in Sacron ad instigom iuncta actorum pro
multis sufficer ordo Cittis bonq eorum cibus sponte Qua
tuordecim mare pilen in dicto antonio iudy Tomas
Rauszion remissor vallatis et interpositis reneq sine
missum succubitis dicitur Sfe ordo parti actorum mi
nistrantem Jonem sive regni glom quemcumq cum
duobus ulibus quem et quos actorea pars habere et
conducere petunt et gloriosum valuit ad introduc
tum ipsi actori in bona citatorum eius Sr ipsi in bona
Zuhowo magna et ubilibet alibi habita et pessa
sin lucus processuq eius huiq onerata debracho re
gali addidit et deputavit de qua intrinsecus
Sr Cittis pars ad mtm quasus submissas et sub
ordinatas sponsas non impugnan nec pessone mo
quoque Sr pecunia vacua triplicata cum citatos
vallavit et interpesuit vallatq et interpenit dicto
sinti mediam lera quo quidem offo et actis sinsen
Castren plocen sisti compsit Sr nestus stanislaus
Mrsz de Drelnin mlis regni gnalis pace nec
gnavit Quia citatorum huic essen sufficiens
sunt sigillata sua sedam an fostum Natiui
tatis Sti Joanis Baptre proxime sitinita ad
bona Zuhowo magna clamoq citatorum impetrasse
Lo mirq sufficiente publicasse

Datum Quordm Alar Polon Allicki Kiselenski

Attentabat Judi Gernum per totam auditum Judicium pntium Radus Albertus Allicki

160

161

Decretum Ulubielii Mioduski

Attentabant multi tamen sub tota auctoritate
Multorum personarum Instigatorum officii Prosecutorum de Xo
bilis Felix Ulubielii filius Sebastiani ad
eum Xlem Laurentium Mioduski filium et Paul
Citatum ad diversorum suis ipso bonis oris atque
vacua triplicata rerum intrinsecus in bona Citati
oris per ipsum in bonis Ulubie et ubilibet alibi
habita et possessa in lucris et per lucri cibus suis
ipso ex earum occasione ipsum in tabio prosequi Tyta
ossum horum rationem pulchritudinis horum libere
rerum obiectatos oddac in nobilem et longum
et lachecheem in oddatos by by to practico sigu
ulatis tedy ro oddac in alios ante oddatos
taxas ad Centum mare pulsa aliquo tota
tunc lucratus et obtentus officio per mensem et ultra
certos affectatos non admonitus imo impugnans
ab Citatione ipsa latum Dumque eam personas
ex ordine regis ad iudicium mulebat Prefatus
Citatus omnes per mensem ad id deputatum
ad ius iuncte clamatus et vocatus non stetit nec
comparuit quod idem ante ad ius reclusum deputatum
tamen sub satisfacere officio retulit Inuicem centumque
memorata pars actorea subiit sub eodem Citato bonis
oris oris vacua triplicata alium aliaque iuncte
Et officio sui Capitis Castrensis Plocensis attentatam
tumam et rebellitate Prefati Citati multi clamati
et vocati non tamen comparentes iuri eorum et processu
eam personam inhiorem ad instigationem iuncta ad
par multi sub eodem Citato bonis oris oris vacua
triplicata in dicto antenori officii personam vallatus
et in possessionem rerum Prisorum succubitus dicunt se ad
sua actorum Vergrabium cum mili et nobilibus
duobus quem et quos actorea pars habere et
conducere possunt et quotiens voluerit ad numerum
bona Citati oris per ipsum in bonis Ulubie et ubilibet
alibi habita et possessa per lucri processus eam huius
onerata debracho regali ad dedit et deputavit
Dequa numine simul cum intrinsecus sub Citatus par
vel oris quasi submissas et subordinatas personas
non impugnans nec processus non quovis Prosecutorum
sunt Canonis cum Citatum vallavit et interposuit

vallatz de nihil ponit Item sunt arabiles Cramgue
gue de oss. et alia pascua Castrum plebis sita compa
rent Hanethus stanni Petit de Hubie mihi rebri
gnato suae vocant Anna Sabbi suae mihi
Petro Belinski de Jouko Nabiski sibi mandu
Testimonio adhibiti fuit mihi Hubie sabbath
antedictam sacratissimi corporis Christi festa celeb
mihi ego alia pone et mane pelow pagenk
huet Quae mihi ipsemet Christ impugnavit
gaudet pulsatum non aliq impugnat mihi
alia pugnas Christ successus sufficit
sunt Ego Christ plebis in mistus area Hungaria
ran Christ mihi impugnabit Christ et plebanus
non non sumam

CONFUMACES

Nobilis Bartholomeus Schus Matheo de Sartor Sti
de Zabrj actor Gnatus Matthias Eschenbach alias Lonel
de Zabrj
ac spectabilem mo[dernum] quondam tomulari de Sassoferr
Lonel Wysmj pro se bona ad ipsum Sassoferr Citer
ad eum Labesso Eduigi famulo actor suppositi ad
Citer suos fugas ubi sui testimonia albis subscripti
et apud ipsos mihi et alios cives suos dare stat
ma ordinatum omnia sumam Citatis famulari
sumbitenij ad citandum ipsa Citari fore mihi
ad ad Hospitalis ad sui nunc clamat et vocat
mihi Compares ordinem ipsi Sassoferr mi forma cu
sumo multa condemnat

Nobilis Bartholomeus Schus Matheo de Sartor
Stephi de Zabrj actor actor de Sassoferr Schus Geo
rgi et Margarethan Dworsky no mihi mari
thorski et Margarethan Dworsky no mihi mari
cum comugi cum aude ante manifesto de bo
dem comugi cum aude ante manifesto de bo
clamat ad ipsum Sassoferr Citatis ocione mihi citari
Labesso Eduigi Stubrs lowna famulo ante de
citari ad Citatis fugas ma cum alys rebus
citari ad Citatis fugas ma cum alys rebus
mihi not receptam de apud ipsos Sassoferr
mihi not receptam de apud ipsos Sassoferr
Sumbitenij ad Citatis famulari
Sumbitenij ad Citatis famulari
Citari fore mihi ad ipsum Sassoferr Citatis ocione
Citari fore mihi ad ipsum Sassoferr Citatis ocione
de Sassoferr ad eius nunc clamat et vocat
de Sassoferr ad eius nunc clamat et vocat
Compares ordinem ipsi Sassoferr mi forma condemnat
condemnat

163

Astitio Gumonski

Attentabat nulli tamen fuit totam audientia
audientium personam Exlus Balon Gumenski filius et
Bartholomei et Gelungis Kruszinska inuicem coniuges
mantes sue prefata vo Kruszinska in auctoritate
marti sui vtilitatem coniugal actorum cum Exlem
Martinum Gumenski filium et stare prochie Sor
na ad solvendum et satisfaciendum procedendum conuicti
occasione summa Ducentorum Octuaginta florenorum
solvendum fuit citatus ris et actoribus actis castrensibus
Chanenensibus sub sigillo vacatio inscriptio non solum ex
deq vacatio succubitione citationis ipsa latione Dux
eam fuit ex omni ipso ad iudicium mandebat
prefatus citatus omnino per mensem ad id deputatus
tribus et vltra formam iuris quorum vocibus clamati
et vocati non stetit nec comparuit quod id
mihi ad rei iudicium deperiens
officio retulit Inuicem centumam memorati
actor tamen hominum conatus sub eodem citatio
et bonum ipsum astitit et obtinuit neque sic astitio
vltenere exequendum dicto eodem tamen conatatorio
exequi postulauit
Et officium fuit capitale castrensem placere attenta
centumam prefati citati nulli clamati et vo
cati non tamen comparuerunt eorum et processui
eam personam inhaerere ad instigationem iuricam
actorum pro vsu actu tueri ea in eam lite
obtinere in vim satisfactionem ad pro actorum
in locum Jonem sive regni glorie quemcunque
in duobus vltimis quibusuis et gelocunque regnis
ad in promittere ipsi actores in loco citati ora
Gumenko et alibi Exhibet habitus et prestitus
fuerunt prestitus eam huius onerata de brachio
regali addidit et deputauit Degua in hoc
per citatum pro vel nos quasi submissas et
subordinatas personas non impugnare nec prestare
non quoniam prepedien forma Querelarum mare
fuisse cum citatum vallauit et interposuit
eandem ipsum cum toto illius effectu ad officium capitale

165

Dillão Krasowo Lemfrino

Incausa et actionis ructa infrascriptam inter ex[illegible] Mar
tinum et Stanislaum Krasowskie filios et Joan. de Krasowo
Falki et in ipsa bonis Krasowo podbono certarum ser
tium hereditatis actor ab una et ex[illegible] Agnetem Sroc
cuka consortem relictam et ex[illegible] Albertum Lemfinski dnam
adiutalem et reformatorialem ex[illegible] nomine Mathiam et
Zophiam filium et filiam ipsius et ex[illegible] Albertum Lem
finski de Krasowo podbono Agnetem Sroczuka
sese ipsi vero Mathiam et Zophiam Lemfinskie
cum auctoritate tutorum ipsum de iure coram meumbone
fuerunt ab altera Statisendo post sponsam cen
tumque citatos Quia ipsi contravenientes legibus
et constitutis regni non metuentes sponsas de infra
scriptis sanctis duos equos unum coloris castano
watij ursarij altorum coloris orony una cum curru
et orbis apparamentis ad curru et ad equos pro
tinentes et cum iacuit ad bona ipsum Krasowo pod
bone actorum proprios rustu et mandato per sub
ditos et famulos ipsos in via libera vi et violentia
recepta ut in forestatis ad cautionem fidelissimas
mulieres et alium non miserunt et detinuerunt neque ad
forestam regiam intra triduum non per eorum iuris
coram sponexerunt sponquod sponsas de talibus
de talibus sanctis succubuerunt ad quas decernen
citationis ad citationem ipsa latiori instituta pen
ipsis utrisque tam actoribus quam citatis sponsis pro
sic tamen sponte comparentes et controvertentes Quer
conjugis officio personis castellanis castrensis placentis ructi
facti oraculis et intellectis rum coram actionis
affectionis sponsa actoribus inhaerendo ordine dilationem
rumcam ad munimenta eam ipsis necessaria ad se
quentes Jovinos Querellam castrensem placentis intra
placentis sponsae Cellebrum dedit et concessit Jovinis
sponsa ipsis utrisque in ordinem sequentem Jovinis Querellam
ad sponsa plano in robore sponsa officio personis sponsa

consistorio conservato salvis defensis partis citatae
reservatis Circa quo quidam ossa et actis personae Castren
plocen. fuit comparens Honestus Stanislaus Mross
de Drobnin mentis regni gratias fuit recognovit
Quia citatio huic ossam suspensa infra similem
sigillatis fra sexta post festa solemnia sacri pen
tecostem proxime praetenta ad bona Grasowo pro ber
no expectavit nandq citatis dedit Jum de novis
firmam ex qua prima centuma hac nicam est ob
tenta Epostice ante Jonas Querellam ad nad
bona suprascripta expectavit et simili modo
ut supra dedit et fuit ut rursus est Dec
non relevi ante suprascriptum recognovit Quia talis
forma dictus Thoma et Andrea Grasowskie
sibi adhibitis fuit in bonis suprascriptis ossa et
suprascriptos citatos citatos eidq expositi nomine
actorum equos duos cum curru arestavit quod
arestum familia citatorum suscepit quod est pro
testatum

Decimum dilectionis admunimen inter Ogonowskie

In causa et actione rudiae infrascriptae inter dictum
Julianum Ogonowski filium olim Martini actorem
ab una et dictos Josephum Marinowski Dec non Agne
tam Ogonowska mui cum conjugis et Mathiam
Ogonowski filium et Adamum mantis pro se census
vo cad cum auctoritate et assistentia eiusdem mantis ipsius
fratris ab altera secta post prima centuma citatos
rum ad inscriptam submissionem Jonas Dzieduszyckiego
quae mediante olim antecessoris ipsum una cum antea
sorbus alterum non suo et alterum meae inscriptae
specifice descriptam fore mutuo et ad invicem de
orbis et singulis bonis suis haeres militibus et militibus
sex et suos successores submiserunt et obligaverunt
sepos eorum vulgo ipsi pro spe meae inscriptionis
submissionis specifice descriptis in bonis suis adversus

167

agros suos statuere in omnibus locis bonorum suorum
et in villa rux consuetudinis antiquas in villa
Ogenewo Dzroltartowo constituere et sopiro quotum
anno sub vacho Zigmunta maru scilon alias sut
oad inserto submissionem ad quam se acter intento
refert laus de premissis obloquitur Cui inserere
ipsi contravenerunt et vachum prefatum Zigmunta
maru scilon non formidan non volunt neque curant
in bonis prefatis sopor sopiro in orbis locis bo
norum suorum rux consuetudinem antiquam
a quo ipso acter in frumentis suis multa dna
patitur pro quod vachum prefatum acteri
ad solvendum succubuerit ad quem docemen citatum
alias citatione ipsa latiori Instituto par ipsi utrisque
actoreae pro actum Joannem Grabcewski citato vero
pro ulam statum Bretkowski foro termo sunt compa
rere et contraverterunt Quorum conrys offm pro fons Castre
Castrum placere multis factis ex auditis et intelle
ctis rurico ac licito affectioni par actoreae intro
rando ordinem dilationem rurican ad munimenta
cau ipsis necessaria ad sequen Jornas Quellm
Castren placere mero placere pro ipsis Cellebran
dedit et concessit Jorno par ipsis utrisque
sequen Jornis Quellm ad prima scilonis in robur
pro offm sins pro sitto conservato Ceram quo quod
offo et acts pro fons Castren placere sicut compris
Sinestus status Mrss de Drobnin ordis regni ge
neralis fruce recognit Quia citatione huic esse
superius in forte sponsam sigillatis fra secta pro
fitta ad bona ogenewo expectavit oandamque
nullibet illorum sorsive pro una copiam dedit
Tum et ovis prima ex qua prima contumacia
hac mensa est obtenta tam prostitue ante Jornas
Quellm ad oradam bona supra sera expectavit
et sponsi mo sut supra dedit et fruearunt vinte
rum formam Salvis defensis pro citatio reservatis

Dectm Ostasowo Peplowo

Attentabant multi tamen fortitudinem audientiam
iudicium personae instigatione ossis personae et actus Bar
bara Ostasowska causas actus Fabiani Strasowski
cum auctoritate praefati mariti sui actores cum actus Ma
thiam Peplowski de Peplowo magna citatum
ad docendum sui ipso bonorum omnium vacuatis
sollicitata rene intentionis in bona citati ora per ipsum
in bonis Peplowo magna et ubique alibi habita
et fuisse in lucem et fortuitis actus super ipso
ex eam occasione fore citatum actori summo sexaginta
florenorum solum circa divisionem bonorum omnium
inter actricem et olim actorem Catharinam Ostaso
wska sororem actoris et consortem ipsius factam
solvere promisso non solum olim ad similem
summam taxatis laus vertere ossoso fore intem
et ulos certos assertatos non admonens immo impre
gnans alias citationes ipsa latiori. Dumque causa
personae excedere ergo ad iudicium mandabat praefa
tus citatus exinde fore in locum ad id deputatum tribus
et ultra formam iuris quin vicibus actoris iudicio
clamatus et vocatus non stetit nec comparuit quod
idem in his actoris iudicium deputationis suae satis
facere ossa retulit. Inquam contumaciam me
merata pars actorea fatiit super eodem citato
bonorum omnium actus vacua tripliciata olim aliaque
iuncte exequi.
Et ossium personae castellae castrensis plocensis attenta
contumacia et rebellitate praefati citati iudicati
clamati et vocati non tamen comparentis iuricorum
et processu eam personam in locum ad instigationem
iuricum actoris pars iudicii super eodem citato bonorum
omnium actus vacua tripliciata in dicto antemeri
ossium personae vallatis et interfossis reneque fore
in sterum succubitis dicunt sic ordine parti actoris
Burgrabium cum mente et nobilibus duobus quem

168

et quos acterea pars habere et conducere petierit ex quo
cunque voluerit ad rumari bona citati eam pro ipsum
in bonis Pesilowo et ubilibet alibi habita et possessa
solveris processuque eam huius enerata de brachio rega
li adhibitis et desputavit Postquam rumorem simul
cum intrinsecus pro citatis pari vel omnis quasi sub
missas et subordinatas personas non impugnan
tes sed sine modo quevis pro eodem fronam ba
nitionis cum citatus vallavit et interposuit
vallatus et interposuit dicto sinti mediam Coram
quo quidem officio et actis personis castrensis plocensis
cum prius Ilustrissimus Ilinanus de Gunkowo mutatus
regni generalis fruere recognovit Quia habitis
sacrum ex libris Thoma Strasowski et Paulo
Zechiatkowski sibi mediante testimonium
adhibitis fuit in bonis Pesilowo fra sedia prove
ssa ibidem intrinsecus rigore dicti fronae Qua
tuerdocem mare sulem pro agore voluit quam
intrinsecus ipsomet citatus impugnavit quod est pro
testatum rene cuius impugnatio intrinsecus idem
mutatis suprascriptis citationis huic essent suprascriptus
in sortie similem sigillatam ibidem in instanti
circa denegatam sanae intrinsecus ordine impugnatur
dedit et pecavit rexta iuris formam

Lucrum Kozierowo Sulkowo

Dum causa infrascripta ex ordine regni ad iudicium incide
bat actor infrascriptus infrascriptum pro die homa ad ossm
pros citatus per mandatum regni glem ex lom Martinum
Zelatkowski ad id desputatum tribus de ultra forma
iuris quem viribus ad ius iuncte clamatus et vocatus
non tamen comparens ex sermone officii personis in lucro per tolo
negotii sui fructus iudicii cende mutatur iux sua cita
tionis originem tamen talis Ludovicus Akrasne Kra
sinski Casimirus plocensis filii ex lo Mathiae Sulko
wski filio et ex lo Valentini de bonis huius generalis
cibus regio regio et nra castri Castren plocensis qua
sungi hac in parte auctoritate mutatis generis in formenis

Quellen cum g Judy offy fra scolis m. Cristina fastin
et thy sch Joanis Baptis mi ostiarii fraē aubelum et
gelt fratres suos. Quellen post quand fuām m bīō plo
cen indicabit pch ac pompe corpus sepulturande
scis Valentini Colmanski. filij et scis Laurēti qui
te Albat nūc et ad ostiarii castren pbiens qua median
sed alteri libros sui actis Lanij et obligatōn sum
et minūs mlctis et mlctis chirurgis confessen obligati
et ostiarii presti tenen sumam Ducentos florenos pulsos
m mun sigil carto mei ad ostiarii ostiatus cum fcto
clare scluere et cura alta Joan castren pbiens
regionē sub ft vadio alt sui cad ostiarii adqua
so alter ostiarius sunt. altēri mlcto ostiat Lris obli
gatōn huc ostiarii hu contractuen et ex eis ostiatis
ostiarius formalis sumam cand nō scluerit. sigil vadius
ostiatus alteri ad scluend sumbristi. adqued ob
ostiatus alteri ad scluend sumbristi. adqued ob
cemen Alteri nec nō ad scluend mured vadij. ema
ostiarius sumā sunt ho mori remedij plangi et compli
ostiarius cad sunt excommia cand ostiarius sunt obligati
nō adimplen multis pro ostiarius Datum in Castro
pbiens sub sigillo ostiatus Actum Capitū
pbiens sub sigillo ostiatus Actum Capitū
Anno dñi millēsimo Jxxxmo
Quinto Crastino quo quid ostiarius et alteri testium
Castren pbiens sigillo comunitatis stanislai
et Sebastiani de Lubie alterius gestis fuerūt ac
gesta Quod Actum Quid copiose suspensis ostiatus
sunt Quod Actum sub sigillo ostiatus sui
ostiarius sigillatis sub sigillo ostiatus ostiarius
ostiarius Capitū Actum fuerūt ostiatus ad bona Actus

171

fecit fronam centumis citatu quia ipse vaccas
quatuor lactiferas diversi coloris atq pereos tres
et duos sues acter sua Ecclo Rypinen propriis
ff famulos ipsi de ffato oppido Drobnin ipse
certo anno prexe elapso ex domo parochiali
Rypinen in villa Dylowo sita vioti recessit
et abacti et ad bona ipsi oppidi Drobnin inducti
et ff mlem et ntes rux rurs cum observan fuen
et arestati ac fideiussas ad cautiem fideiussoria
nō extradidit quo nō fronas ffata respectu cu
ius libet pecunie inse traxit atq cellene ipsa la
tiri Instituta par ipsi utrisq acterow ff ntem
Adamus Kochanowski citos vō ff ntem Stanis
Sielicki fro tomo pnti comparen et centro
uerten Quem conrys offm ffons Capte Ca
stren plocen vielli factis exauditis et intel
lectis rurcor ac lectis affectum par actorum
inhoren ond dillinem rurcam ad statuendo
mlem ad sequen Jonnos Quellm Castren plo
cen mero plocen prexe Cellebran dicit et
concessit Tormen par ipsi utrisq mors sequen
Jonnis Quellm ad ffma pleno in robore
ff offm fins frompte conservato salvis de
fensis partis citato reservatis

Astitio Mlocki Wesel

Attentabat vielli tomum fro totam audien iudiciorum
ffon Gnesis Andreas Mlocki in Wola Mlocka ex hoc
acter cen Gnesum Albertum Wesel Casinensem Rotanen
in Dziektarowo et alibi hoc de fro die hora ad offm
ffons fro condemnatis in lucro cenitatu occene labore
Martini dicti Grabek subditi et famuli eius de acter
sine lris testimonialibus suscriptionis exmq fronam de
talibus sanctis succubitiem atq cellenō ipsa latiri Dudq
cau ffons ex ore rgi ad iudicam incedebat ff fatus
citatus exm ff mlem regni glam ad id deputatis
tribus et ultra formam iuris quem vrabus ad iuris

et vocati non tamen comparerunt iuri eorum et processui eorum
personam inhiorum ad instigationem iuri eam actorum parti
multis super vadiis citato benigne omnis obiectum vadia
triplicia in dicto antonieri officii personam vallatus et inter
fecta renes personarum successibus eluit se ordinem
parti actorum burgrabiorum cum multis et pluribus aliis
bus quem et quos actorea pars labore et conduere
fecerit et gelocunque voluerit ad rumanam bona citati
ea personam in bonis Krakowo et Lipa et ubilibet
alibi habita et possessa per lucris processuque eam
huius onerata detractio regali ad tali dicit et de
putavit De qua rumone simul eum intrinsecum fra
ctatus par vel omnis quasi subiectus et subi
ctatus personas non impugnans nec possessionem
mo quevis per pecuniam sicut banicinis contra
actatum vallavit et interposuit vallatus et in
terpenit dicto sunt mediante Ceram quo quid
osso et actis personam castrum plocen fecit compositis
Honestus Andreas pecellaszto de Strzegowo mtis
regni gtis fuere recognit Quia habitis sicut
dictus Alberto Lemenski et petro Korzylski sibi
mendicum testimonium adhibitis fra sectum fuit de
minicam Exaudi sicut fecit [illegible] in
bonis Krakowo et Lipa ubique intrinsecum vigore
dicti sunt 14 marcarum [illegible] per agere voluit
quod intrinsecum Gnesus Thomas Kosiebuki arenda
tor eorundem bonorum non citatus impugnat quod
est sicut rene cuius impugnatio intrinsecum idem
mtis supra sensus citationem huic essent sufficiens in
sorte similem sigillatus ibidem in instanti circa
denegatam eandem intrinsecum ad impugnationem de
dit et precavit rex suis formam

Dectm Rosciszewo Kuchary

Attentabant multi tamen per totam audientiam
multorum personam Instigator officii personam et Gnesus Bur
Thomas Rosciszewski filius olim Gnesi Stanislai
actor cum Gnesum Mathiam Kucharski filium actis
petri citatum ad discernendum super ipso bonisque mis
ubi vadia triplicia rene intrinsecum in bona citati ea

Decretum sushi kuchanshi

177

Decretã Grabea

Assitio Boianowska kowalewski.

179

Citationem ipsa latiori dumque causa pro ex ordine Regestri ad iu
dicandum incidebat Actrix suprascripta suprascriptum pro die
hodierna ad officium presentis Citatis ad ius iuris tribus et ultra for
mam iuris quatuor vicibus clamari et vocari per Mlem Regni
Gnalem Nobilem Martinum Zelatkowsky procuravit Qui sic
exeunt vocatus et clamatus non stetit nec comparuit Quod
idem Mlis ad ius redeunt deputationique suae satisfacien
officio retulit super quo Citato sic vocato et clamato non tamen com
parente Actor ternum hodiernum concitatorium astitit et obti
nuit hocque sic astito et obtento ulteriorem iuris exequutio
nem de eodem termino concitatorio iuxta statutum editam
fieri solitam per officium presentis decerni aliaque iuris exequi
Et officium presentis Capitaneatus Castren Plocen attenta Contuma
cia et rebellitate praefati Citati Iudicialiter clamati et voca
ti non tamen comparentis iuri cum et processui causae presen
inhaerentis. Ideo Actor lucri hac in causa obtenti ad Instigatio
nem Actricis in vim satisfactionis eidem Actores pari
Mlem Regni Gnalem et duos Nobiles quem et quos Actorea
pars habere et conducere poterit ad intromittendum ipsam
in bona Citati omnia per ipsum in bonis Brudzynie et ubilibet
alibi habitis et possessa lucris perlucrisque causae huius onerata
de Brachio Regali addidit et deputavit De qua intro
nem per Citatum vel eius quasvis subordinatas personas
non impugnari nec possessionem modo quovis praepedieri poenam
Quorum Marcarum Pecuniarum cum Citatis vallavit et interposuit
ac causam ipsam cum toto illius effectu ad officium Capitaneatus
sive officia Capitalia sub cuius vel quorum iurisdictione bona
Citati consistunt pro ulteriori et finali exequutione causae isti
us iuris facienda et determinanda ut iuris est remisit re
mittique Dicto presentis mediante. Coram quo quidem officio et A
ctis presentis Castren Plocen pro Compositis Honestus Mathias Bi
skup de Balkowo Mlis Regni Gnalis publice recognovit Quia
Citationem huic essentialiter superius inserere similem sigillatis feria se
cunda proxime praesentis ad bona Brudzynie exportavit
eandem in Curia Citati posuit et ipsimet publicavit ut
iuris est.

Ferra executiua fra Stanislaum Leszczynski

Assisio Leszyn. Meczynia

180

Assistabat Terminum festorum audiencialem, Inclitus Dominus Nobilis Joannes Nahowski Advocatus Bonorum nobilis Adami Leszczynski, Cum Instrumento eiusdem sui mandatarii Nobilis Alberti Matthiae et Martini Meczynskich Scriptorum Stanislai Meczynski Procuratoris Bonorum adiudicatorum et assignatorum pro eorundem nobilium Lucii Comitatus Oswae Summa Quingentorum florenorum pro expensis in miserione expresso eiusdem Adami Leszczynski Status Pretij Bonorum Dependentibus Castrenses fecerit subpoenabilem in Visceratione Solutionis exinde Legi vbi succumbitur Citationem assistentiae Dominj Candidatj ex ordine Regestri Judiciandi via debitae Stabili etiam executionis Literis Regiis Gratiosis adiudicatis Stipulatis ad assignationes in hac ultima forma Quatuor vicibus Clamatis et Citatis Nec Stetionum vllo omnino amicum Quo Literis vicibus et decursu Stipulationis huiusmodi Citationis assistentiae Castrenses Cracouienses Inclyti Regni Poloniae Senatores Consiliarij Regij Cracouienses Nec non Nobilitatis Terrarum Cracouiensium Nuntij Regni Comitiorum Generalium Varsauiensium Anni Domini Millesimi Sexcentesimi Octauagesimi Octaui

181

Decim. Vinecki Charzyn.

182

Actenabant dicto termino per totam audientiam Judicium Coram Judicijatore Oppidi Castri Plocensis et Laboriano Petro Secretario de villa Pisarowo subditus Georgij Jakubi Vinecki quibus ibidem pro parte Judicijatoris per se Stanislaum vero Laborianum actorem eiusdem dicti Dominorum Consulum Nobilem Adamum Sarzynski citatum ad decernendum ipso bonis quibus vadijs triplicata mihi Secretario antenominato Oppidi Plocensis de Laborie bonis in bona citatis sita per ipsum Georgium Sarzyno et Nobilem Sabrina ne possit ea bona vel partem eorum distrahere aut quovismodo in obstructionem et processum antenominati officialis Actoris Nostri adstabit dispositionem tenebatur ipse Nobilis Adamus absentia Relegatione in suspensionem intorno ad petitionem ipsius eiusdem scribebatur

Contumacia

Nobilis Adamus Laurentius Olearowski Canonicus Plocensis Ecclesiae Collegiatae Sancti Michaelis Archi Angeli Commissarius Nobilem Agnetem Jakubowska Relictam Adami Dobrynicki Nobilem Georgij Stanisl. Nobilem Fabianum Nobilem Warrenn Dobrynicki de Dobrynice Succesores pro diei Judicij ha ad hoc Generalem citatis accedit summa exhaustio fuisset porta Advocatio per alterum Nobilem Dobrynicki antecessorem citati ut dignetur Nobilis Woiska versus pro alio Generali suo admittitur aqua Actor modum Requisitus Jubet nec per alterum Jacobum Adamum Dobrynicki nec per nominis citatus ad subsidium ejus Nobilem Adamum Dobrynicki Exindem vocatis Nobilibus citatoribus ipsa Nobilis per alterum Regni Gratia adhuc Nunc clamatur et vocatur ad tamen comparere Contumax Curiam dicti condemnauit

Nobilis Simon filius olim Georgij Dombrowski Actor Nobilem Martinum filium olim Albert Scriptoris pro die Judicium adhuc Generalis citatus accedit ipsum per Sententiam post Decanum Vacuitatis Anno Citatus ad Oppidum Kiaie ad Actoris Nostri pallatinatus Plocensis ad Cushony existit dignanum de ipsius Executionis citationem ipsa Nobilis per alterum Regni Gratia adhuc de portas ad hunc Nunc clamatur et vocatur non tamen comparet in persona ejus Contumax in Curiam Contumax dicti condemnauit

Dilatio Vadia Triplicata Lecti

Actenabant dicto termino per totam audientiam Judicium Coram Judicijatore Oppidi Castri Plocensis et Laboriano Petro Secretario de villa Pisarowo subditus Georgij Jakubi Vinecki quibus ibidem pro parte Judicijatoris per se Stanislaum vero Laborianum actorem eiusdem dicti Dominorum Consulum Nobilem Adamum Sarzynski citatum ad decernendum ipso bonis quibus vadijs triplicata mihi Secretario antenominato Oppidi Plocensis de Laborie bonis in bona citatis sita per ipsum Georgium Sarzyno et Nobilem Sabrina ne possit ea bona vel partem eorum distrahere aut quovismodo in obstructionem et processum antenominati officialis Actoris Nostri adstabit dispositionem tenebatur ipse Nobilis Adamus absentia Relegatione in suspensionem intorno ad petitionem ipsius eiusdem scribebatur

183

eiusdem Sui mandato Actores contra Nobilem Matthiam Loszynski filium et
Sebastianum citatum ad decernendum [illegible] eius vitij vadia implicata
in Decreto anteriori vallatur et interponitur Ratione Intentionis in bona citati omnia
per ipsum in bonis Loszyno [illegible] et ubilibet alibi habita et possessa in lucris
et perlucris vitij [illegible] ex causa occasione vulnerum in processu anteriori spe-
cificatur [illegible] ad statuti dispositionem taxationem [illegible] lucrati
et obsentis officiose per [illegible] affectatam non admissionis [illegible]
gnationis citationem ipsa latione [illegible] causam praesens ex ordine Regestri ad in-
dicandum incidebat praefatus citatus exempsit per [illegible] Regni [illegible] ad id de-
putatum ad [illegible] et ultra formam Iuris quatuor vicibus clamatur
et vocatur non petit nec comparuit quod ad eum [illegible] ad [illegible] redeundo
deputationis [illegible] satisfaciendo [illegible] contumaciam memo-
rata pars Actorea petiit ab [illegible] praesenti [illegible] eod citato bonisque eius [illegible]
vadia implicata decerni aliaque iuridice exequi

Et [illegible] praesens Capitulum Castrensem [illegible] attento contumacia et rebellitate
praefati citati [illegible] clamati et vocati non tamen comparentis [illegible] et pro-
cessus causam praesentis in [illegible] ad instigationem iuridicam Actoreae partis
[illegible] eod citato bonisque eius [illegible] vadia implicata in Decreto anteriori
[illegible] vallatur et interponitur [illegible] decrevit Ac eidem
parti Actoreae Burgrabium [illegible] et [illegible] duobus quem et quos Actorea
pars habere et conducere poterit et quandocumque voluerit ad [illegible]
bona citati omnia per ipsum in bonis Loszyno et alibi ubilibet habita et
possessa perlucris processus causam Iuris oneratur de brachio Regali addidit
et deputavit de qua Ramatione [illegible] vel eius quamvis [illegible]
et subordinatas personas non impugnari nec possessionem [illegible] quovis praedicto
[illegible] Banitionis contra citatum vallavit et interposuit vallatus et inter-
ponit Decreto praesenti mediante coram quo quidem officio [illegible] praesens Castrensis
[illegible] comparens Honestus Gregorius Trac de Dembsko [illegible]
publice recognovit [illegible] citationem sigillatam [illegible]
similem [illegible] Habitis [illegible] Rudowski
et Jacobo Rudowski sibi adhibitis fuit in bonis Loszyno [illegible]
vigore Decreti 4 marcarum peragere voluit quam [illegible]
impugnavit quod est protestatum [illegible] impugnatio [illegible]
[illegible] citationem [illegible] similem [illegible]
[illegible] publicum

Simile inter eosdem

Attentabant Iudicii terminum per totam audientiam [illegible] praesentium instigatores
Iudicii praesentis et Nobilis Sebastianus Loszynski filius [illegible] Jacobo quilibet [illegible]

185

filium ol. Nicolai citatum ad decernendum super ipso bonisque eius omnibus vadia tri-
plicata in decreto anteriori officii praesentis vallatum et interpositum ratione intentionis
in bona citati omnia per ipsum in bonis Bratoskorz et alibi ubilibet ha-
bita et possessa in lucris et perlucris omnibus super ipso ex causa occasione vulnerum
in processu anteriori specificatis illorum ad statuti dispositionem taxati-
onis lucratum et obtentum officiose per intentionem et intentes certos affectatae
non ad dispositionis immo impugnationis citationem ipsa latione dumque causa praesens
ex ordine Regestri ad iudicandum incidebat reliqua ut supra cum relatione
citatus impugnanti nunquam citatum fuerit

Simile inter easdem

Attentabant iudicialiter terminum per totam audientiam iudiciorum praesentium
instigator officii praesentis et nobilis Agnes Krasowska consors relicta ol. nobilis
Pauli Krasowski quilibet illorum suo pro interesse actores contra nobilem
Mathiam Bratoskorski filium ol. Sebastiani citatum ad decernendum super ipso bo-
nisque eius omnibus vadia triplicata in decreto anteriori officii praesentis vallatum et inter-
positum ratione intentionis in bona citati omnia per ipsum in bonis Bratoskorz
et alibi ubilibet habita et possessa in lucris et perlucris omnibus super ipso ex
causa occasione eius actoris vulnerum illationis in obductione et toto processu
specificatum ad dispositionem statuti taxationis lucratum et obtentum reliqua
ut supra

Decretum vadiorum triplicatorum Niedros Zaborowo

Attentabant iudicialiter terminum per totam audientiam iudiciorum praesentium insti-
gator officii praesentis et nobilis Thomas Niedroski filius olim Joannis qui-
libet illorum suo pro interesse actores contra nobilem Jacobum Zaborowski
et Elizabethem Osieczka in vicem coniuges maritum per se consortem cum
authoritate praestati mariti ipsius citatos ad decernendum super ipsis bonisque eorum omnibus
vadia triplicata in decreto anteriori officii praesentis vallata et interpo-
sita ratione intentionis in bona citatorum omnia per ipsum in bonis Osieczki et alibi ubilibet
habita et posita in lucris et perlucris omnibus super ipso ex causa occasione summam
ducentorum florenorum polonorum actis castrensibus florenorum sub [illegible] radio inscriptae
non solutionis ex iudicio vadii similis summae sucultionis lucratus et obtentus
officiose per intentionem et nobilis cultos attentatae non ad dispositionem impugnationis aliasque citationis
ipsa latione dumque causa praesens ex ordine Regestri ad iudicandum incidebat
praestati citati ex parte nostra regni Gnesnensis ad ius iudicii [illegible] et ultra formam
iuris quatuor nobilibus damnatis et vocatis non fuerunt nec comparuerunt quod idem nobilis

187

ad ius reddendo deputationis suis satisfaciendo esse videbit ja quod contumax
memorata pars altera partis ab esse petentis huius rei actis bonis eorum
datur triplicata decreti alias quidem exigeri.

Et officium Johannis Capranel Castellani pisani attento contuma et rebellionis actis
in dicto termino et ea vice non se compareat ius cui interest et pretensis causis stetit
bonis ad instantiam ipsius cuius contumacia altera partis petentis huius rei actis bonis eorum
omnibus datur triplicata in decreto antedicti officii petentis et rebellionis actis
dicti Johannis fideiussores dederunt ac instantia partis magnalium ex altis actis dicti
petentis et quia altera pars habuit et conducere petivit et quando eum voluerit ad quem
bona actis ea ipsius ni bonis officii et alii debet habeat et petat petant ipsius
causa huius ordinis de bonis expedi ad dedi et deputandi de qua diligentia et pro
altera parte ultimis quaquis [illegible] et splendidis actis [illegible] impugnando nullis
modo generis expedi pro [illegible] contra actis [illegible] et [illegible]
et subpignoris effecto [illegible] ornamenti [illegible] et [illegible]
[illegible] et [illegible] alia [illegible] [illegible] [illegible]
[illegible] [illegible] [illegible]

Lucrum Condescensionis Kryski Beski

Attentabant judicii terminum per totam audientiam judiciorum praesentium Actores in praescripti contra infrascriptum citatum citationem tenoris talis Ludovicus a Krasne Krasne Krasinski Capitaneus Plocensis etc. Tali nomine Luce Beski de bonis suis quatenus omnibus mandamus rigore Regio et nostra qua hac in parte fungimur auctoritate qualemus in Terminis querelarum causarumque judicis officii nostri castrensis Plocensis feria secunda in crastino festi nativitatis sancti Joannis Baptistae nunc instantis proxima ante dominicam quoniam ipsa festi et dominica et solennis non celebraliter iudicatur in castro Plocensi celebrandis vel in iis qui prius post praefixam tempus celebrabantur praesentibus coram officio praesenti ac peremptorie compares ad instantiam Generosorum Stanislai in Probnin a Krysko Succamerarii Plocensis et Generosi Petri Blioum olim Magnifici Alberti Kryski Castellani Plocensis qui te citant ad tollendam et percipiendam summam sive summas sequas tenui bonis suis retinere habere praetendis igitur et sub Inscriptionem sive inscriptiones vestri reproducas summam seu summas ex eis apparentes leves recipias de receptis quietas et de bonis condescendas quod si compareris sive non nos ad ea quae officii nostri erunt procedemus sic igitur judicii terminum attentaturus datum in castro Plocensi feria secunda post octavas festi Sacratissimi Corporis Christi proxima anno Domini millesimo sexcentesimo trigesimo quinto Dum causa ex ordine regestri ad judicandum incidebat memorati actores suprascriptum citatum ad officium praesentis per nostrum ad id deputatum ad eius iudicem acclamari procuravit qui ex quo acclamatus non stetit nec comparuit nisi contumax existit in cuius contumaciam actores suprascripti petierunt ab officio praesentis eundem citatum in lucro condemnari permitti et in omni lucri condescensionem de bonis suprascriptis iniungi caeteraque iudicem exequi.

Et officium praesens Capitaneus castrensis Plocensis attenta contumacia et rebellitate citati praefati judicii clamati et vocati non tamen comparentis nisi communi interesse ad instigationem iudicum praedictorum eundem citatum in lucro pro toto regalis principalis condemnari permisit condemnatus praesentis et in omni lucri officium praesens decernit quatenus idem citatus debo-

183

nis ratione quorum nec est condescendat actorique hunc modum reponat
quantitatem officio praetensae commonstraverunt rerum eandem ad se-
quentium repositionem non habuit nec numeravit quod attestatur.
Eademque bona actoribus in realem possessionem mittat idque sub radio capti-
centum viginti marcarum polonicarum quod iam ex nunc super eodem citato et bo-
nis eius omnibus decernitur utique regni generali quicunque cum duobus utilibus
quibusvis et quandocunque requisitis ad nihilominus eosdem actores in bona citati
additur et deputatur causaque praetensa pro ulteriori et finali istius causae
exequutione ad officium capitale sive officia capitalia sub eius vel quorum
iurisdictione bona citati consistunt per officium praetensum remittitur decre-
to praetensum mediante Coram quo quidem officio praesenti actisque eius pro-
comparentibus praesentibus statim nuncios de duobus utilibus regni generali publice
recognovit quia actorum huic sententiae supra scriptae [illegible]
[illegible] post octavas festi sacratissimi corporis Christi praxa ad bona
[illegible] exportavit et citato ipsi non dedit et publicavit vel est [illegible]

Decretum Narzym Mazerski

Attentabat Iudex Terrenus per totam audientiam Iudiciorum praesentium Generosus
Mathias filius olim Generosi Iacobi Mazerski Actor contra
Generosum Nicolaum Narzymski filium olim Generosi Iacobi Narzy-
mski citatum ad decernendum sui ipsius bonorumque eius omnibus poenam Quin-
decem Marcarum Polonicarum ratione intronis in bona citati ordinata per ipsum in bonis Nied-
bona [illegible] ubilibet alibi habita et possessa in lucrisse placet omnibus sui
ipso Ex causa Occasione Summae Duodecim Millium Flo-
renorum Polonicarum parentum Actoris Actis Castrensibus Zakroczimensibus
subcontentis inscriptis omnibus inscriptis Nec olim parentum Actoris
nec ipsimet Actori filio et successori ipsius [illegible] per solutionem atque con-
tentorum inscriptionis omnium Actori ad solvendum succubitionem actis
citationem ipsa [illegible] Dum quoque causa praesens ex ordine Regni ad iu-
dicandum incidebat praefatus citatus [illegible] per [illegible] Regni ge-

131 Similes sigillat feria secunda post festa Solennia Pen-
tecostes proxime praeterita ad bona Niedzbor exportavit
et apud advocat posuit et ipsimet pucavit utitur est.

Asto Mdzewo Noskowo

Attentabat Iudex Ternum per totum audiendum Iudiciorum praesentium Generosus
Mathias filius olim Generosi Iacobi Mdzewski Actor contra
Generosus Sigismundus Kosobucki filius olim Magnifici Adae
Kosobucki Pallat Mazowiecki fratrem et Succedentem Item
olim Generosi Joannis Kosobucki Paulum Hoskowski
Capreum Lanzenum et Martinum Hoskowski filium
praefati Generosi Capreni Lanzen citatos ad decernendum sub ipsis
bonisque eius omnibus poenam Quindecim Marcarum Polonicalium
ratione nitronis in bona citatorum per ipsos in bonis Radza-
nowko et ubilibet alibi habitis et possessis in lucrum et
per lucrum omnibus sub ipsis ex eadem occasione vertente pro eo Quia
ipse Sigismundus Kosobucki in contrarium inscriptionis praefati
Generosi Joannis Kosobucki fratris sui germani in cuius bona
successit onerasque ferre tenetur qua mediante praefatus olim frater ipse
nomine suo et Generosi Joannis Kosobucki Villam totalem et integrum
Zembok cum omnibus utilitatibus in summa Sex Millium florenorum
Polonicalium Actori meo obligatorum inscripsit tuitionemque ab omnibus in-
scriptionibus prioribus et posterioribus propinquis et remotis
quarumcumque personarum et ab eodem Generosi Joanne Kosobucki
Iuris et impedimentis quibuscumque iuris et iniuriis quarumcumque

personam propinquam et remotam sub vadio similis sum-
me et dnis Terrib simplici verbo taxam fecit loco
tuitionis et evictionis ab impedimento Gnosi Joan Kosobuc-
ki Qui Actori Cau rone ex divisione sui sue hereditatis
paternae in bonis praefatis Zembok a Informationibus illius liber
ad offm Castrensem Plocensem Ciechanoviensem instituit et per
hoc id dictum offm Castrensem Ciechanoviensem ex divisione
non eliberavit per quod vadium praefatum in eadem inscriptione
expressum succubuit ad quod sui ipsum decernens et ad inscri-
ptionem suam in toto satisfaciens citata ipsi vo Hoskow-
scy si aliqua iura ad bona praefatorum Gnosorum Sigi-
smundi et Al Joan Kosobuckich praetendunt habere ad
punctum praesens tanquam Sps quaesitores in quo Causa
pns dependet et ad ulteriores gradus iuris prout ius publi-
cum et exigentia Cau pntis obtentum exposcit citantur
ats citatione ipsa de praemissis loci Dumque Cau pns ex ordi-
ne Regni ad iudicandum incidebat praefati Citati existentes per Mtem
Regni Gnalem Mtem Martinum Zieladkowski de Plocko
Cum id deputatis tribus et ultra formam iuris ad ius iurandum
quod vicibus clamat et vocat non steterunt nec com-
paruerunt imo contumaces extiterunt Quod id Mtis ad
ius redeunt deputatorique sui satisfaciens offo retulit
In Quorum contrarium memorata pars Actorea petit sub
cisdem citatis bonisque eorum citatis poenam Quorundecem Mar
Polon decerni Caeteraque iura exequi.
Et offm pns Capitle Castrensem Plocensem scribatur
ut supra

1883

Cerata quoquodam offa et Actis publicis Castren. Plocen. pro Comp.
Honestus Florianus de Belchno Mitis Regni Gnatis pro
recepit Quia citationis essent superius inser. simul sigillatae
copiam fr. Quinta praefesta Solenia Petetecostes ad bona
Radzanowko exportavit eandemque in Curia Cittonis po-
suit et gladario in manus dedit pucanum iuxta iuris
formam.

Decim Zempka Duczimino

Attentabat Iudex Terrarum per totam audientiam iudiciorum pre-
sens Actor infrascriptus contra infrascriptum Generosus Ioannes Du-
czimiński et Andreae filius de Kargosiejno Actor contra Generosum
Paulum Kempski Citatum ad decernendum sive ipso bonisque eius omnibus
poenam Quindecim Marcarum Polonicarum nomine non intrationis in bona Citti-
onis per ipsum in bonis Oltanowo et ubilibet alibi habita
et possessa in lucro et pro lucris omnibus sive ipso Excaus Oltanowo
iuxta et ad inscriptionem ipsius Castren. Plocen. mediante qua ipse
eidem Actori Summam Mille florenorum Polonicorum pro tempore certo
in inscriptione expresso sub contentione inscriptionis expressis solvere
inscriptionis per idemque contenta eiusdem inscriptionis Actori ad
solvendum succubitionem litteraliter lucrat et obtentum offose
per mitem et alter Certos affectus non admissionis
nisi impugnationis alias citationem ipsa locum dumque cum
prius ex ordine Regni ad iudicandum incidebat praefatus
Citatus extra per mitem Regni Gnatem nostrum Martinum
Zieladkowski ad id deputatus tribus et ultra

for

1885 plocensis Compar. Dominus Andreas Dadzko de Strzegowo Mtis Regni Gnalis pucis recont. Quia Citonis essent sub insertis simul sigillatis fra 2da p. x. Petri ad bona Detanowo exportatis in Curiaq. Citis potuit et Familiae pueant et est iuris

Lucru Kuchary Krasowo

Dum cum infrascriptum ex ordine regestri ad iudicium incidebat [illegible] infrascriptus pro die hora ad offm presens citatum per Mtem Regni Gnalem Nobilem Martinum Zelasthowski Mtem Regni Gnalem ad id ab offm presens deputatum ad iur. iuris tribus et ultra formam iuris quatuor vicibus clamatum et vocatus non se comparens in lucro pro toto negotio pro principali iudice condemnavit in x. sua citatione Mtem Capitaneum plocensem tenoris verbo talis Ludovicus a Krasnos Krasinski Capitaneus plocensis etc. Tibi Nobili Alberto Krasowski de Cum suis gnalibus vobis mandamus vigore regio et nostro Capitali ut hic quatenus cum nobis seu offm nostro Capitaneo in Castro plocensi in terminis Querellarum Causarum offi iudiciis fra secunda post festum Sacratissimi Corporis Christi nunc instans prox. [illegible] et quod causae post eandem feriam in Castro plocensi experientur pro ac peremptorie comparetis Ad instantiam Nobilis Felicis Kucharski qui se citat secundo prout se in termino primo in poena contumaciae iudice condemnavit in termino Querellarum Causarum offi iudiciis in Castro plocensi prox. praeteritis in x. sua citatione

primum quae [illegible]tauerat pro eo Quia tu contrauenisti
legibus Constitutionibusque Regni poenasque de infrascri-
ptis sanctas duos boues coloris rubri alias Diego-
uale lyte Actoris proprios de bonis huchary tem-
pore certo abegisti et ad bona tua Krasono impeli-
sti seu induxisti quos boues ad cautionem fideiusso-
riam Mtis et Rotulis extradere noluisti per quod
poenas de talibus sanctas succubuisti quod tibi in termi-
no relationis decebitur citaris igitur ad videndum et audiendum
praefatas poenas supra te decerni nihilominus solutis poenis
ad restitutionem eorundem boum te iuris remediis stringi
et compelli caeteraque in talibus fieri solita debito modo
et iuris ordine contra te procedi et exequi prout officium
nostrum decernet pro damnis vero exinde sequutis saluam
actionem in foro fori tecum agendi sibi reseruat Datum
in Castro Plocensi feria quarta post festum solennia Pente-
costen proxime Anno Domini millesimo sexcentesimo Trigesimo
Quinto. Cum quo quidem officium et Actor praesens Capitulo
Castrensi Plocensi plenum comparens Honestus Stanislaus So-
lotha de Lebes Mtis Regni Gradit publice recog-
nouit An actorem Miscopio superius inserto similem
sigillatum feria secunda proxime praesentia ad bona hra-
sono exportauit eandemque consorti citati dedit et ra-
tionis est publicauit.

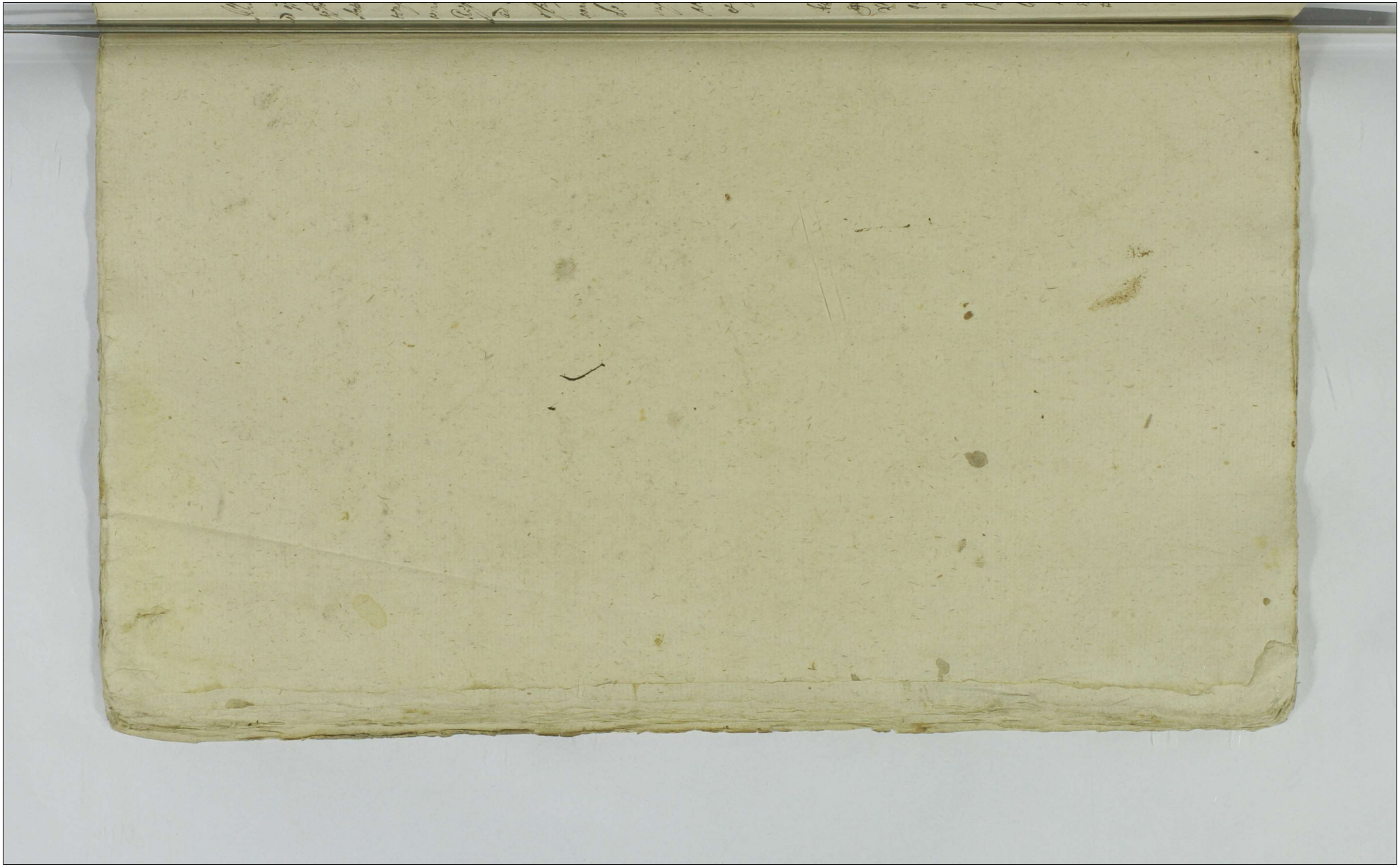

Sub Actu

Contumax

Ill.is Gregorius Miakowski Actor Ill.em Valentinum Kosiebrodski pro die hora ad offm pns citatum rone per citatum Actoris de totali et integra ac pacta possione bonorum villae Chamsko et Olszewo per citatum Actori contractu certo Actis Castren. Plocen. approbato Arendator. et in possom Arendatoriam missorum tempore certo nuper pcto expulsionis eiectionis possessionis et usufructu eorundem bonorum privationis citatione ipsa de pmissis latiori per Mlem Regni Gnalem Ill.em Martinum Zielathowski de Plocho ad id deputatum ad Jus Jurcd. clamat. et vocat. non tn comparen. ex permissione officij pntis in pena contumaciae iudlr condemnavit et hic in continen. cons. eodem offo et Actis eius plr comparens Honestus Florianus de Bunkowo Mlis Regni Gnalis pucc. recogn. Qa citon huic essentiae suprascrae similr sigillatam sigillo Castren. Plocen. Fra sdo pnte pctm ad bona Kosiebrody reportavit eandemq ipsimet citato dedit et publicavit ut Juris est

Decretum 14 mar. Mlice Ridzewo.

Attentabat Iudlr ternum per totam Audien. Iudiciorum pntium Nobilissimi Sigismundus Rydzewsky Actor con. Ill.em Stanislaum Mlicky filium Ill.is Nicolai # ad decernen. super ipso bonisque eius oibus poena quorum Marcarum Polm ratione intronis in bona Citati oia per ipm in bonis Molirsko et ubilibet alibi habitt et possa in lucris et perlucris oibus super ipso ex causa occone vulnerum in obductione et processu antenori specificatt per ipm eidem Actori illationis ad Statuti disponem taxaonis ltime lucratt et obtentt offose per Mlem et Ill.es certos affectatae non admissionis imo impugnationis alias Citatione ipsa latiori.

citatu.

188

Dumque Causa pns ex Ordine Regestri ad iudican incidebat Pfatae Citatae
exnon per mtem Regni Gnalem Nblem Martinum Zielatkowsky ad
id deputatum tribus et ultra formam iuris quatuor uicibus
ad ius iurce clamatt et uocatt non stetit nec comparuit
Quod idem Mtis ad ius redeun deputationique suae sa
tisfacien offo retulit in Cuius Contumaciam memorata pars
Actorea petyt super eodem Citato bonisque eius oibus pe
nam quardm Marcarum Polm decerni aliaque Iurce exequi.
Et offo pns Capneate Castren Plocen attenta Contumacia
et rebellitate pfati Citati Iudtr clamatt et vocatt non
tn comparen iun Coi et processui Causae pntis inhaeren ad
Instigationem Iurcam Actoreae pars Iudtr super eodem Citato bonisq
eius oibus poenam quorundm Marcarum Polm in Decreto anteri
ori Iudyp Dnis Bielscen remissorio vallatt et interpositt rati
oneque pmissorum succubitt decreuit Ac eidem par Actoreae
Mtem tenem siue Regni Gnalem quemcunque cu duobus Nobi
libus quem et quos Actorea pars habere et conducere poterit
et qndocunque voluerit ad intromitten ipm Actor in bona Citatt
oia per ipm in bonis Molirdko et ubilibet alibi habitt et pos
sessa per lucris processuque Causae huius onerata de Bracchio
Regali addidit et deputauit De qua introne per Citata
par vel eius quasuis submissas et subordinatas perso
nas non impugnan nec possonem mo quouis ppedien
vadia triplicata con Citatt vallauit et interposuit val
latq et interponit Deti pntis vigore.

Attentabant Judtr ternum per totam audiciam Judiciorum pretium Instigator officij
praesentis et Generosae Helisabeth Gnosi Christophori Sadowski Marianna
Gnosi Stanislai Wyszynski et Barbarae Gnosi Joannis Zbroch consor eorundem
lime Filiae vo olim Gnosi Stanislai Wesel ex olim Gnosa Catherina Kryska pgenitis
quilibet illarum pro suo Actrices cum aute maritorum suorum, contra Gnosam
Helisabeth Kryska filiam olim Gnosi Stai Gumowski bonorum Zawady et Nie:
gocino haeredisam ad pns vo consortem Nobilis Vladislai Zdzarski # de bonis
eisdem citatam ad decernen super ips bonisq omnibus vadia tripla ratione Ini
tionis in bona citatae oia per ips in bonis Zawady et Niegocino ac ubilibet
alibi habita et possa in lucris et perlucris oibus super ips ex cau occnd perci:
tatum Actoribus bonorum seu sortium haeriorum mobilium et imlium gli oium
in bonis Zawady et Niegocino sitt in praefatas Actrices Jure naalis sucionis
post olim Gnosam Annam Romocha consor Gnosi Joannis Kryski A:
viam Actricum bonorum praefatorum haeredis ltimam pariter cum olim parens
ipsius et avunculo Actricum germano ad pns vo ips citat concernen non
exclusion damni pro interesse cuiuslibet Actricum ad Decem millia Mar Polon
taxationis ltime lucrat et obtent offose per Mlem et Illos certos affectatae non
admissionis alias citatione ipsa latiori Dumq causa praesens ex orne Regestri ad
Judicandum incidebat praefati Statae exentes per Mlem Regni Gnalem ad id de:
putatum tribus et ultra formam Juris quor vicibus ad Jus Jurce clamatis et vocatis
non stetit nec comparuit quod idem Mlis ad Jus redeundo deputationiq sue satisfa:
cien offo retulit in cuius contumaciam memorata pars Actorea petijt sur endis cita:
ta bonisq eius omnibus vadia triplicata decerni aliaq Jurce exequi
Et officium praesens Capte Castrensis Plocensis attenta contumacia et rebellitate
cum authoritate et assistentia eiusdem Mariti sui

200

citatus iudex clamatus et vocatus non tamen comparens Iuri coram et processui causae praesentis
inhaerendo ad instigationem Iurcam Actoreae partis iudex sui eadem citata bonisque
eius omnibus vadia triplo in Decreto anteriori officii praesentis vallatus et interpositus
rationeque Commissorum succubita decrevit ac eidem parti Actoreae Burgrabium cum
Mli et Klibus duobus quem et quos Actorea pars habere et conducere poterit
et quandocunque voluerit ad Rumanam bona citati omnia per ipsum in bonis Bo-
rady et Niegocino et ubilibet alibi habita et possessa perlucris processuque causae
huius onerata de brachio Regali addidit et deputavit de qua Rumatione simul
cum Intronatione per citatum vel eius quasvis submissas personas non impugnandae nec
possessione modo quovis praepedienda poenam Banitionis contra citatam vel eius quasvis
submissas et subordinatas vallavit et interposuit vallatque et interponit Decreto
praesenti mediante

Astitio

Attentabat Iudex terminum per totam audientiam Iudiciorum praesentium Nobiles Jo-
annes et Anna filius et filia olim Nobilis Margarethae Flecinska consors Klis Michaelis
Flachcinski secundi nuptus cum ante eiusdem sui Parentis Actores cons Kles Andream
et Stanum filios olim Joannis Lesczynski Andream per se Stanum vero cum ante Fratris
natu senioris aliorumque Tutorum ipsis de Iure incumbentium pro die hora ad solvendum
et satisfaciendum pro condemnatis in lucro concitatos actione summae quinquaginta
ex Flor Polon per Praefatum olim Klem Joannem Lesczynski Parentem citatorum
Praefatae Margarethae Mri praefatorum Actorum Actis Castren Plocen sub simili vadio
inscriptae non solomis alias citatione ipsa latiori [illegible] causa pars ex ore Rni
ad Iudicandum incidebat Praefati citati existentes per Mlem ad id deputatum tribus et ultra
formam Iuris quorum viribus ad Ius Iurcae clamatus et vocati non steterunt nec compa-
ruerunt quod idem Mlis ad Ius redeundo deputationique suae satisfacientes officio retulit in
quorum contumaciam memorata pars Actorea Terminum hornum concitatorium sub

videbat utilis huius forma omnibus cedere et obtinere [illegible] se ipsis utentibus
de eadem Terra arantatoris # una statuta edidere pleni decem alias quinque ecclesiis ipsi palatini
et ipsum pro Capite Castri Plocz attenta constantia et stabilitate Capitis ipsum Castri
damnari et vocari non debuisse ideo ad ipsius pleni ad ipsum Capitis stantes ipsis Actis huius ea vi eadem libere obtenta vi non existat.
Quibus eidem pleni stantes ipsius Terre sue Regni Status quorumcumque ius dictis Albis
gubernatis et quandocunque requisitis ad transmittendum ipsos stantes vi huius citatur ipsos
per iudices in Curia Leczyca et ibidem alios habita et ipsis plenis ipsius ecclesiis
huius orientis de gradu Regni adhibite et deputatis de ipsa Curia non citatum pari
vel eius quasvis subiectos et subordinatos personas non impugnare nec impugnare
nec quovis [illegible] ipsum Capitis Castri Plocz vel alios vocatos et interpositis ac
eadem ipsum cum eius effectu ad ipsum Capitis sue ipsis Castris sub cuius vel quorum
Quidem bona citati ordinatus per citationis et gradi citius eadem cognitione sue spacium
et determinati et eius est remisit committendo Deo tali ad iudicium Curie quo quidem
ipsis et huius ipsum Castri Plocz ad quos Stanislaus Gregorius de Leczyca
Actis Regni Status quidem recepit De citato huic effectui ipsum inserto similis sigillum
ipsa Curia data anno Domini Millesimo Quingentesimo Quinquagesimo Quarto
Leczyca expositum et citatus datum et publicatum existat sunt forma # executionis

Asseria super Zolteowskie.

Attendunt Nobis Dominus ex vestra audientia Judiciorum nobis Nobilis Nicolaus filius olim
Andree Enela Zolteowski ex una Nobis Petrus et Valentinus filius olim Nobis Alberti
Zolteowski ex altera Nobis Nobilis in Zolteowo Zabki ex quarta haereditatis pro dicta hereditate ad solvendum
et subiciendum pro ordinandi in hoc casu citatus citato et ad instantiam Domini Nobilis
Stanislai Pawlowski [illegible] Nobis Nobilis ipsius citatus et submisse se cum suis citatis suis debitis
suis omnibus dicti olim Alberti Zolteowski Patris ipsi subditus Laboriosus Dominus
Procurator eius citatus et eius substantia [illegible] petit et requirit eadem hoc Nobis
dominus et citatus ab omnibus datis injudiciis suis eadem stantem ipsius citatus
citatus secundo huius non petat datus Domini ipsius eadem ipsum citatum

huius emicasis eisdem Actoribus dominum citationis et citatos minime stetisse pro eorum debito
ad dictum Dominum Actorem nec aliquem pro eo Sebastianum Zoltowski eisdem emicasis absentes
per quod dictus Dominus Actor Procurator Magnificus eorum Actor ad debitum succumbere
alias idoneo fundo prejudicio dictorum Dominorum Reorum ex officio Domini Judicis debebat pro-
hac citatis exactis per Actor ad deputatum tribunal et alias forum Juris quod vocatis
Juris dictis citatis et vocatis non stetimus nec comparuerunt quod dicta die dicti Domini
Deputati sui magistratus pro tribunali de quorum contumacia memorata pars Actoris
petiit hominum contumacias sic eisdem citatis horis coram curiis ejusdem et obtinuit
eos sic ipsis absentibus decidere contumacias executum inde statutum edictum per
decem alias Juris exegui

Et ipse pro Castro Castri Dominus attenta contumacia et rebellitate ipsorum citatorum
sibi damnavit et vocatum non tri comparuit Sui cum et pro suis cui pars actoris
ad justitiam Juridicam stetisse pariter non stetit haeri et in eadem bonis obtinuit in vim pri-
vilegiorum eidem pars Actoris Dominum Deum sui Regni Gratum generum cum duobus
alias gubernii et quatuor aliis requisitis ad diversitatem ipsum Actoris in bona ditio-
nem ejus pertinentes in bonis Zdzarow Zabili et alibi sitibus et habita et pro pluri
mis suis causis eadem huiusmodi de Bracho Regali addidit et deputavit de qua ordine percitatus
pro vel eius gerentis subjectas et subordinatas personas non impugnare nec pro-
pro suis gerentis Collectis pronunciavit Quando Magnificus Dominus Actor vallavit et interposuit
se eidem ipsum cum toto illius effecta ad officium Castri sui officia Castri sub cuius ordinem
Jurisdictione bona citationem consistant pro ulteriori et finali ipsis eidem exequendo Juridice
faciendi et determinandi vel Juris est remisit remittit Deus pertendi audiantur de hi
illum in continenti coram ordinario et Actis pertendi Castrensi Dominus pro comparuit
Venerabilis Paulus Kowalczyk de Zdzarow dictis Regni Gratis publicus sequenti
Qua citationem huic gestatis superius visente similem sigillatam tria secunda post
Festum Dominum Corporis Christi proxime preteritum ad bona Zdzarow Zabili exponebat
vi domo citati posuit et publicavit in acta Juris Terrae

Dna causa introscripta ex ordē Regestri ad Judicandum madebat Actor in hastiq; in-
stantia, pro die hodiē ad horā pro citatā per Mtrum Regni Scalon Mtrum Matheum Zie-
lgebowski de Plock ad hos Juris tribus et vltra firmam Juris quib; vicib; dilatata
et vocatum non super comparā ex certis causis officij sui in hoc pro ero regestri
sui generalis Judex ordinauit ista suam citationem in hec verba formatam Ludovicus
de Krasne Krasinski Capitaneus Plocen. etc. Mti Mti Stanislao Dzierzenski de Zarsecica de
bonis eius omnibus mandamus virtute Dei et pēna qua hac in parte incurrere as-
tricti erunt vobis aut officio nro Castren. Plocen. in Terris Latum in Civ. Plocen. proxime celle
bran. Feria secunda post Festum Nmi Corporis Chri aut diem et quando celebrabitur Sti
us peruenite compas. ad instan. Mti Mathiā Skierkowski Quite citat. secundo prout
te in Termino primo vti pena contumacie ex admissione cuiusq; officij Judicialiter
ordinauit ista suam primam et originalem citationem quate citatum et nec citem
citat. quia tu vti contrarium Juris eois nec verbis penas Legum actus et labo-
res. ac Dorotheam Elisabetham et Margarethan Priorem eius filias fa-
ceris propriis absq; effusione sanguinis quouis modo vi effecta sitec-
piti. per quod penas Legum in constitutionibus similiq; ac certum Diarij Plocen.
incubuisti et poteris es citatus ego ad videndū et audiendū eosdē omnes supere
dictorum gubernatorum et ad videndū omnes et singulos actus et
pro ferē exigentia per Judicem omnem sententiam Judicij in responsorum Datum in
Civ. Plocen. Feria sexta post Festum Nmi et Individuae Trinitatis proxime tunc Die
Quinto Mensis Junij Anno quo quidem die et loco coram Castren. Plocen.
Mti comparens Mtrum Stanislaus de Dzialin Dzialin Regni Scalon pecie exhibuit
hanc citationem huic vigore expressum sumptis sigillatam. Die sexta post Festum Nmi
Trinitatis prout superius ad hanc Tenderiam exportauit panem infrascript. et con-
scribi publicauit citatis tam et eius primam ea qua supra contumaciam esse obtem-
perantie ad horam supradictam exportauit et similiter publicauit

204

Attentabant Judlr terminum per totam audientiam Judiciorum praesentium Nobiles An-
na Gorska consors Nlis Mathiae Chyczewski Zophia Gorska consors Nlis Mathiae Bru-
dzinski Hedwigis Gorska consors Nlis Alberti Malawski sorores germanae et successores
ltimae olim Mlis Emerentianae Gorska cum aute Maritorum suorum vti tutorum coniugalium
Actrices contra Nlem Petrum Niesułowski filium olim Nicolai citatum ad decernendum sub
ipso bonisque eius omnibus poenam Quorundam Mar Polon rone Intronis in bona citati oia
per ipsum in bonis Niesułowo et alibi vbilibet habita et possa in lucris et pluris
omnibus sub ipso ex causa occone ad Inscrom Terrem Plonen mediante qua olim
Parens citati praefatae olim Nli Emerentianae Gorska consorti suae summam se-
xaginta sexagenarum Polon sub simili radice inscripsit non tamen soluit nec ipse
vti successor soluere vult ltime lucrat et obtent offoso per Mlem et Nobiles certos
affectatae non admissionis imo impugnationis alias citatione ipsa de praemissis latioi
Dumque causa praesens ex orne Regesti ad Judicam inducebat memoratus citatus per
Illem Regni Gnalem ad id deputatum tribus et vltra formam Juris quor vicibus ad Jus
Jurce exns clamatus et vocatus non stetit nec comparuit Quod idem Mlis ad ius re-
deundo deputationis suae satisfacienr offo retulit In cuius contumam memorata pars
Actoreae petijt sub eodem citato bonisque eius omnibus poenam Quorundam Mar Polon de-
cerni aliaque Jurce exequi
Et offm pns Caple Castren Plocen attenta contumacia et rebellitate citati iudicialr
clamati et vocati non tn comparen Juri coi et processui cam pntis inhaerendo ad In-
stigom Jurcam Actoreae partis Judlr super citato bonisque eius omnibus poenam Quorundam
Mar Polon rone praemissorum succubitam decreuit ac eidem par Actoreae Illem cum
duobus Nlibus quem et quos Actorea pars habere et conducere poterit et quando
cunque voluerit ad Intromittendum easdem Actrices in bona eiusdem citati oia per
ipsum in bonis Niesułowo et alibi vbilibet habita et possa perlucris processuque

cuiusc huius ordinis de bracchio Regali adhibit et deputat De quibuscunque alijs
contra eos quosuis subiectos et subordinatos personas non impugnand nec
impedend seu quouis impedim vadia triplicata contra citatum recipiunt et interponit
pollatq et interposit Dein procesu reducte de hac idem in consortio cum eodem
ipso actore quoddam Castrum Plocz pro comparatu Honestus Matthias Zoricki de
Dobrzki Mattis Regis Scribe publice recepit Qa Feria quinta post Festa solennia
Sancti Penteostes proxa presentia citationem ejusdem inserte similiter sigillatam
ad hanc Diem sibi exportavit eandemq in domo citatoria retulit et publicavit Recepta:
quibus visis et diligenter lectis

Decretum Sceptrorum Mosoby regni

Sua causa in hac parte ex ordine Negotij ad judicandum instabat actor ipsaq causa
ipsius nominatum pro die hodierna ad q.cu.q. pro citatum per Mattis Regis Scribam ad
deputatum ad hec dicte tribus et citra, termina debite quoq vicibus clamatum et vocatus
non tamen comparens ex premissione officij judicis in hac sua tota negotij sui juris:
ejusdem iudex ordinavit citatu eum citationem originalem in hec verba scriptam
Ladislaus et Dorota Ziemisli Comes Plocz Terre Dobrzki Nathus. filius olim Jacobi
Szczepkowski de Szczepkowo Bonus de bonis suis omnibus hereditariis et notas mandamus vigore
p.sentium Quatenus Judicijs officij Castri Plocz in Civ. Plocz Feria
secunda post Festum Nativitatis Sancti Joannis Baptiste nunc instans proxa veldua
et quarto pulsati Termini post hec tempus practicam in Civ. Plocz predicti Dein
pijs et prudentibus celebrandum pro ac secundo comparitur Ad instantiam Honestus Albertus
Moszczynski filij olim Pauli de Moszczyno Sandomiriensis qui se citat pro eo Qa ta cum
transeunte Instantia sua Pro. Actoria qua mediante ex eadem actoris parte
Decem sexagenarius grossi Polonici pro tempore tam dicta pretensi in Inscriptione
capitis debere insuper ipsi et non soluisti citatis terq ad videnda et audienda eandem
Instantia contra te exercendi et ad solutionem Citato summa stringi et compelli Inde
ex Termino attentatum Datum in Civ. Plocz Feria secunda post Festum

[illegible] Dni Millmo Leando Zigerino Quinto Coran
200 gno gudencio &c Actis p[rae]d[i]c[t]e Curie Cracou. etc compar[uit] Honestus Nicolaus
Przybyło de Smilcow Nunc Regni Scalis publice recognouit Qa Dnia Secunda p[rae]sen-
tis ad bona Szczekocz Dnorum exportauit citatorem huic copiae sigilli sui
similem sigillatam eandem ipsi citato debite et publicauit et Dnis et

Alis Albertus Moszczynski filius olim Pauli de Moszczyn Scarzystaii Actor Alias
Matheus filium olim Jacobi Szczekocinski de Szczekocz Decano pro diu hebdoma
ad officium p[rae]d[i]c[t]e citatus CONTUMAX
Alis Albertus Moszczynski filius olim Pauli de Moszczyn Scarzystaii Actor Alias
Pauli filium olim Matthei Szczekocinski de Szczekocz Decano# citatus# occasione
summae viginti stragulorum grossos Actis Terrigenis Plauensis per olim Nobilem
Jacobum Szczekocinski Pauli ipsius simplicis debiti vigore pro tempore iam dicto
elapso non solutionis alias citationis ipsius de primisque latorii effectu per Nobilem ad
hoc deputatum ad Dnos Curie tribus et octo proxime Dnis quibus vicibus decanus et ec-
clesia non tri comparuit ex premissorum officii sui debiti via fatua contumacie inde
condemnauit CORAM quo gudencio officio et Actis p[rae]d[i]c[t]e Curie Cracou. etc compar[uit]
Honestus Nicolaus Przybyło de Smilcow Nunc Regni Scalis publice recognouit
Qa Dnia secunda proxime p[rae]sen-tis ad bona Szczekocz Dnorum exportauit eandem
Nobili Paulo Szczekocinski debite et publicauit iuxta Dnis formam p[rae]d[i]c[t]e de bona

Decreta Terminorum

Attentabant multi termina pro tota audiend[i] edictorum p[rae]sentium Instigatore officii
nis et Alis Paulus Kobyzkowski filius olim Pauli Actor contra Nobilem Thomam
Kobyzkowski filium olim Alberti citatum ad decernend[um] sub pro bonis eius omnibus ordia bigla
rabine Inbonis in bona citata Dnd per ipsum in bonis Kobyzki et nobilem alii habitos
et pecta in duris et pelueris, omnibus sub ipso ea exd occasione in digitum posita[rum] [illegible]
[illegible]

dextra cruenti pertusi magni notabilis a quo mutilatio eiusdem digiti subsequuta est
alterum in nasum pertusi cruenti tertium in eadem manum lividi quartum in scapulam
dextram lividi quintum in manum sinistram prope cubitum lividi bene notabilis illorum ad
statuti dispositionem tamquam lite lucrate et obtente offense per Mtem et Mtes certos affectate non ad-
missionis imo impugnationis alias citatione ipsa de Commissis tam et processu anterioribus
tionibus Dumque causa prius ex ordine Rni ad iudicandum incidebat praefatus Actor petiit
[illegible] sur eodem citato bonisque eius omnibus ad Ius Iurisdictionis tribus et ultra formam Iuris per
Mtem ad id deputatum clamato et vocato non tamen comparentem vadia triplicata de-
cerni aliaque Iuridice exequi
Et officium prius Capitale Castrensi Plocensi attenta contumacia et rebellitate praefati citati
iudicialiter clamati et vocati non tamen comparentem Iuri coram et processui causae prius inhaerentem
ad Instigationem Iurisdictionem Actoreae partis Iudicialiter sur eodem citato bonisque eius omnibus
vadia triplicata in Dicto anteriori officii prius ratione praemissorum succubita de-
crevit ac eidem parti Actoreae Burgrabium cum Mti et duobus Xlibus quem et quos
Actorea pars habere et conducere poterit et quandocunque voluerit ad Rumanum
bona citati omnia per ipsum in bonis Krzywki habita et posita perlucris processuque
causae huius onerata de brachio Regali addidit et deputavit de qua Rumatione
simul cum Intronisatione per citatum vel eius quasvis submissas et subordinatas perso-
nas non impugnari nec possessione modo quovis praepedientem poenam Banitionis
contra citatum vallavit et interposuit vallatque et Interponit Dicto Ipsenti me-
diante Et hic idem in continenti pluribus stans coram officio Actisque prius Capitalibus
Castrensibus Plocensibus Honestus Stanislaus Mroz de Drobnin Mtis Regni Generalis pu-
blice recognovit Qua habitis secum Xlibus Martino Kadratowski et Francisco Lu-
gowski sibi gratia ioris testimonii adhibitis fuerunt Fratrum sedia prosecutione praeterita
in bonis Krzywki ibidemque Intronisationem vigore Dicti poenae Quorundam Marcum Polonum
peragere voluerunt quam ipse citatus non admisit circa quinque denegatae Intronisationem

[illegible] [illegible] [illegible] [

210

et Petro Swiecki filii pro maioris testimonii adhibitis fuit
fra secunda prox praesentia in bonis Skrzeszewo, ibidemque intra
vigore Decreti anterioris offi praesens peragere voluit
quod intuitu ipsemet citatus impugnavit Nomine cuius im-
pugnatus intuitu. Idem Mlis citationem huic epistolae supra
scripta similiter sigillatam ibidem in instanti eodem impugna-
tori citato dedit et publicavit et iuris est. Deque pro
perpetuam relationem cum offi praesens et Actis fecit.

Decretum Borkowska

Attentabant iudici Terrenum per totam audiendi iudiciorum praesens
instigator offi praesens et eius delatrix Gnosa Zygula
Borkowska consors relicta ol Gnosi Andreae Kosobudzki
Actores cum Gnosa Dorotheam Zebrzydowska consor-
tem Gnosi Sebastiani Grochowalski Gladiferi Curae Po-
brzyneae bonorum villae Letnia quocunque modo possessoris
et Reginam Grochowalska consortem Gnosi Joannis
Bromierski matrem et filiam cum authore mandatorum suarum
citatas pro die hora ad officium praesens ad decernendum
super ipsis bonisque eorum omnibus ac summis pecuniariis vadia
triplicata in Decreto anteriori offi praesens interposita
rationemque intromissionis in bonis citatarum via per ipsas in bonis
Letnia et Bromiers habitae et possessis in lucris et perlucris
omnibus super ipsis ex causa occasione per ipsas vi et violenter
alienarium apium sex per delatricem apud citatas in Le-
tnia derelictorum et ad fideles manus pro brevi tempore
concreditorum ex istius multoties monitae, non redditionis
imo eorundem alienarium evacuationis fachowe vulgo miod pozy-
bieraly y pszczoly, od glodu pomarly taxae ad Quinque
ginta Marcas polonicas damnique totidem mota legitime
lucratis et obtentis offensae per Mlem et Nobiles certos
affectatae non admissionis succubita citatione ipsa de
praemissis latiori cumque causa praesens ex ordine regesti ad
iudicium incidebat citatae praefatae ex istius per Mlem Re-
gni Gnalem Nobilem Martinum Zelarkowski ad id depu-
tatae ad iur iurandi vocatae et clamatae non steterunt nec
comparuerunt Quod idem Mlis ad iur reddendum deputatorum
suae satisfaciens offo retulit In quam contumaciam

nominati Actores petierunt super eisdem citatis bonis
eam ordinem ut summis quibusvis pecuniariis vadia Tri-
plicata in decreto anteriori officii praesentis interposita eorumque
praemissorum succubita per officium praesens decerni aliaque
iuvenes exequi.
Officium praesens Capitale Castrensi plocensi in contumaciam
praefatam citatam indulsit ad ius per Mlem vocatarum
et clamatarum non tamen comparentem iuri communi processuique
eam praesentem inhaerentem ad instigationem iuridicam Actorum
indulsit super eisdem citatis bonis earum ordinem summisque
quibusvis pecuniariis vadia Triplicata in decreto
anteriori officii praesentis interposita eorumque praemissorum
succubita decrevit. Ac eisdem Actoribus Burgrabium
Generalem palatinatus plocensis cum Mli et exlibus
duobus quocumque habere et conducere poterunt
ad Rumanos bona citatam viam per ipsam in bonis
Cetnia et Bromiers habita et possessa lucris per
lucris processuique eam huius onerata in summaque ibidem
assecuratas ad intromittendum necnon in bona eadem via de
brachio regali addidit et deputavit de qua Rumanos
cum intromissione per citatas vel eius quascumque personas non
impugnari nec possessione modo quocumque praepedierit poenam
Banitionis eorum citatas vallavit et interposuit prout
interponit decreto praesenti. Cum quo quidem officio et Actis
praesentibus comparentes Honestus Stanislaus Sobotha de
Solies Mlis Regni Generalis publice recognovit Quia
habitis secum exhibitis Nicolao Sypnieski et Petro
Sypnieski filii gratia maioris testimonii adhibitis fratrum
secunda infra octavas Sacratissimi Corporis Christi proxime
praeterita fuit in bonis Cetnia et Bromiers ibidemque
intromissionem vigore decreti 14 Marcarum polonicarum
officii praesentis peragere voluit quam intromissionem in Cetnia
ac Vladarius in bonis Bromiers familia citatam
impugnaverunt Rationem cuius impugnatae intromissionis. Dicit Mlis.

212

[illegible] impugnatoribus per copiam ataci-
[illegible] essentiis supra scriptis sigillatas dedit et
[illegible] et iuris est publicavit de quo personalem
relationem fecit eo Officio praesens et Actis eius.

Decretum Mostowska Kosienski

Dum eam infrascriptam ex ordine regesti ad iudicare incor-
debat Actor infrascriptus infrascriptas pro die hodier-
na ad officium praesens citatas iudex ad ius tribus et ul-
tra formam iuris quatuor vicibus clamatas et vocatas
per Mtem Regni Gnalem nobilem Martinum Zelaszkowski
de Zlocho ad id ab officio deputatum non tamen comparens
pro toto lucro aliae in toto lucro negotii sui principalis
admittente officio praesens iudex condemnavit iuxta suam
citationem habentem Castrensem Plocensem senioris verbo tabe-
Ludovicum a Krasne Krasinski Capitaneum Plocensem o Volis
Gnosis Zophiae Mostowska relictae consorti Catharinae
Gnosi Joannis Sczaninski consorti Zophiae et Hedwigi
Lekowskiem innuptis filiabus et successoribus olim Gnosi
Stanislai Lekowski in Grzybowo et alii haeredis de
loco regestris gnalem omnibus mobilibus et immobilibus
summisque quibusvis pecuniariis quibusvis vigore regis
et nostri Capituli qua fungimur hac in parte authoritate manda-
mus ut in Jaminis Querellarum Causarumque officii nostri
iudiciis fratrum secunda post festum Sacratissimi Corporis
Christi proxime in Castro Plocensi celebrare vel in defe-
ctu celebrationis eorum proterue in primis et proxime
abhinc iidem in Castro Plocensi eo officio nostro plus
peremptorie comparentis Ad instantiam nobilis Thomae
Kosienski filii Alberti de Kosiny antiqua qui vos
relictam per se Sczaninska cum mariti sui assistentem
innuptas vero cum tutore volis de iure incumbentium
authoritate citat secundo post poenam contumaciae super
volis in Jaminis Querellarum Castrensem Plocensem nuper
praeteritis iudex obtentam iuxta originalem citationem
editam pro eo quia vos contravenientes inscriptioni

AGAD
WARSZAWA

214

Dctum vadiorum tricatorum MLi

215

Attentabant Iudtr ternum per totam Audien Iudiorum pr[illegible]
mi et Xbtis Matheus Zesky filius Xbtis Vincenty quilibet illorum [illegible]
pro interesse Actor con Xbtem Nicolaum Mlicky filium olim [illegible] in Mo
lirsko haeredem Citatt ad decernen super ipso bonisque eius oibus
vadia tricata ratione intionis ill bona Citati oia per ipm in
bonis Molirsko et ubilibet alibi habitt et possa in lucris et
perlucris oibus super ipso ex causa occone non administra
tionis iustitiae debitae et competen de Laboriosis Ioanne Alberto
et Martino Subditis ips de villa Molirsko Qui eidem Actori vulnera
vidt Ioannes in verticem capitis cruenti sectu Albertus in tem
pora Capitis par sinistrae cruen magnum Martinus duo in manu
sinistram inter cubitum et pugnum livida intulerunt taxae ad
centum quinquaginta Marcas Polt ltime lucratt et obtentt offor
per Mlem et Xbtes certos affectatae non admissionis imo impugna
tionis alias Citaonis ipsa latiori Dumque Causa pns ex Or
dine Regestri ad iudican incidebat pfatus Citatus exns
per Mlem Regni Gnalem Xbtem Martinum Zelatkowsky ad id
deputatt tribus et ultra formam iuris quatuor vicibus ad ius
iurae clamatt et vocatt non stetit nec comparuit Quod
idem Mlis ad ius redeun deputaonique suae satisfacien offi
retulit In Cuius Contumaciam memoratus Actor petijt su
per eodem Citato bonisque eius oibus vadia triplicata de
cerni caeteraque Iurae exequi.

Et offa pnt Capricate Castren Plocen attenta Contumacia et
rebellitate pfati Citati Iudtr clamati et vocati non tn comparen
Iuri Con et processui Causae pseri intraren Ad Instigationem
Iurcam Actoreae pcrr Iudto super eodem Citato bonisque
eius oibus vadia triplicata in Decreto anteriori offi pseritis
vallatt et interpositt rationeque pmissorum succubitt de
creuit Ac eidem par Actoreae Burgrabium cu Mli et duobus
Xbtibus quem et quos Actorea pars habere et conducere p

214

[illegible] et ad rumam bona Citati oia per ipm
[illegible] alibi habitt et possa perlucris processuq
[illegible] de Bracchio Regali addidit et deputavit de
qua Rumatione simul cum intonie per Citati vel eius quasvis subiis
sas et subordinatas personas non impugnan nec possonem modo
quovis pprediem poena Danionis con Citatt vallavit et interposuit
vallatq et interponit Decto pnti mediante.

214

Decretum Zag Mlice.

Attentabat Iudtio ternum per totam Audien Iudiciorum pntium
Instigator Offi psen et Xbtus Vincentius Zesky Actores quilibet
suo pro interesse Con Xblem Stanislaum Mlicky Citatum
ad decernen super ipso bonisque eius oibus vadia tricata
ratione intonis in bona Citati oia per ipm in bonis Mo
lirsko et ubilibet alibi habitt et possa in lucris et perlu
cris oibus super ipso ex causa occone vulnerum in ob
ductione et processu anteriori specificatt per ipm eiden
tiori illationis ad statuti disponem taxaonis ltime lucratt
et obtenit offose per Mlem et Xbles certos affectatos
non admissionis imo impugnationis aliis Citationis ipsala
tioni Dumque Causa pnte ex Ordine Regestri ad iudi
can incidebat pfatus citatus exns per Mlem Regni Ge
nerat Xblem Martinum Zelatkowsky ad id deputatt
tribus et ultra formam iuris quatuor vicibus ad ius iuri
dice clamatt et vocatt no stetit nec comparuit
Quod idem Mlis ad ius redeun deputationiq
sue satisfacien offe retulit. In Cuius Contumaciam
memorata pars Actorea petyt super eodem
Citato bonisq eius oibus vadia tricata decerni
aliaq Iure exequi
Et offm pnte Capte Castren Plocense attenta Contumacia
et rebellitate pfati Citati Iudtio clamatt et vocatt
non tn comparen iuri con et processui Causae pfen Ce
tera scribantur ut supra.

Liber à Zerõ ~~Motõ~~ GOS

217

Iouñ carñ et aliis indicianis inter infrascriptas
ram et infrascriptã partem citata citatione hab Capser
ptheuer tenoris talis Ludouicus à Graspis Graditzki
Capitaneus theuer. v. vobis nobilibus Zoptius Riichwasky
conspti nobiles et nobili Andreas Gotzinghi aduocatus Lu-
douico Casimiro et Sigismundo Gotzinghiis filiis eiusdẽ
olim Andree Gotzinghi nati cũ filiis de bõ regni prael
citibus summoneo ꝙ citetis personaliter mandamus regiis regnã
et nrã Capli Capitãe plebis antiq grauatum cũ nobis
Jon offi nrõ Capli Capser ptheuer in causis civilibus
Cangarij iudicior offi i Capser ptheuer fra secunda feria
Corpis Xpi proxime pstolam Andreghan mane ingrossu prodiar
ventura celebran ad hoc spectãt exeunt in alijs qui
Jures et pro pte post prefixũ tempus absentibus pter
ad petitõ comparatis ipd ingrossu nobili Martino Jonan-
dreghi et nobili Sigismundo filio qui vor citat adulter
fra se minorẽs cũ appellet adulterasse Jon uxorẽ
alias postponiendo ad petitõem et fabr faciet pl i pro
bat vobis pro quibus vor in huius pte Jus et abar ind
to huius negotij Jurisdictionalis in terminis Quellan
Capser ptheuer pro pmissis ex permissis offi nrõ
indebite condemnauit in pẽ alias pro vor citatorũ qua vor citatorũ
et nunc citat in cũ et ad ingrossum Capser ptheuer et
per tacs declarem Jurẽ ptheuer subministrandã mediante
qua te Zoptius et predicat olim Andreas Gotzinghi passus
reptet eidem Actori super bon sua eius obligauerunt et
insequtus est nobilem Albertum Gotzinghi eiusdem olim
Andree filium ad faciẽ per ipm transfusionem inscriptionis
reformationis in psonã eiusdem Actoris super summã Cen
ipsum ivor naturalis successionis post olim nobilem Aman
Lubikowsky conspectum olim Andree primi materni nobi
rem ipm contingen in bonis Gopczyno hereditariis Sanpetrino
et Studzin seu alijs quibuscũq per predict olim Andream
quantum et partes regni attingerãt intra decursũ duorũ
annorum ad acta generalia antedicta spectans post varias qua-

220

[illegible] angeli abbas predictus et ba-
[illegible] [illegible] fratres sibi [illegible] tenuta [illegible] abbatis
-tatis et ad presentem [illegible] vobis propositum et declarans
respuens Dat in Cypro [illegible] fratrum Hospitalis
Jerusalem et [illegible] Pontificatus anno 4° [illegible]
[illegible] excellentissimo Principe Domino. Cui [illegible] [illegible] et
[illegible] [illegible] [illegible] [illegible] [illegible]
[illegible] [illegible] [illegible] [illegible] [illegible]
[illegible] [illegible] [illegible] [illegible] [illegible]

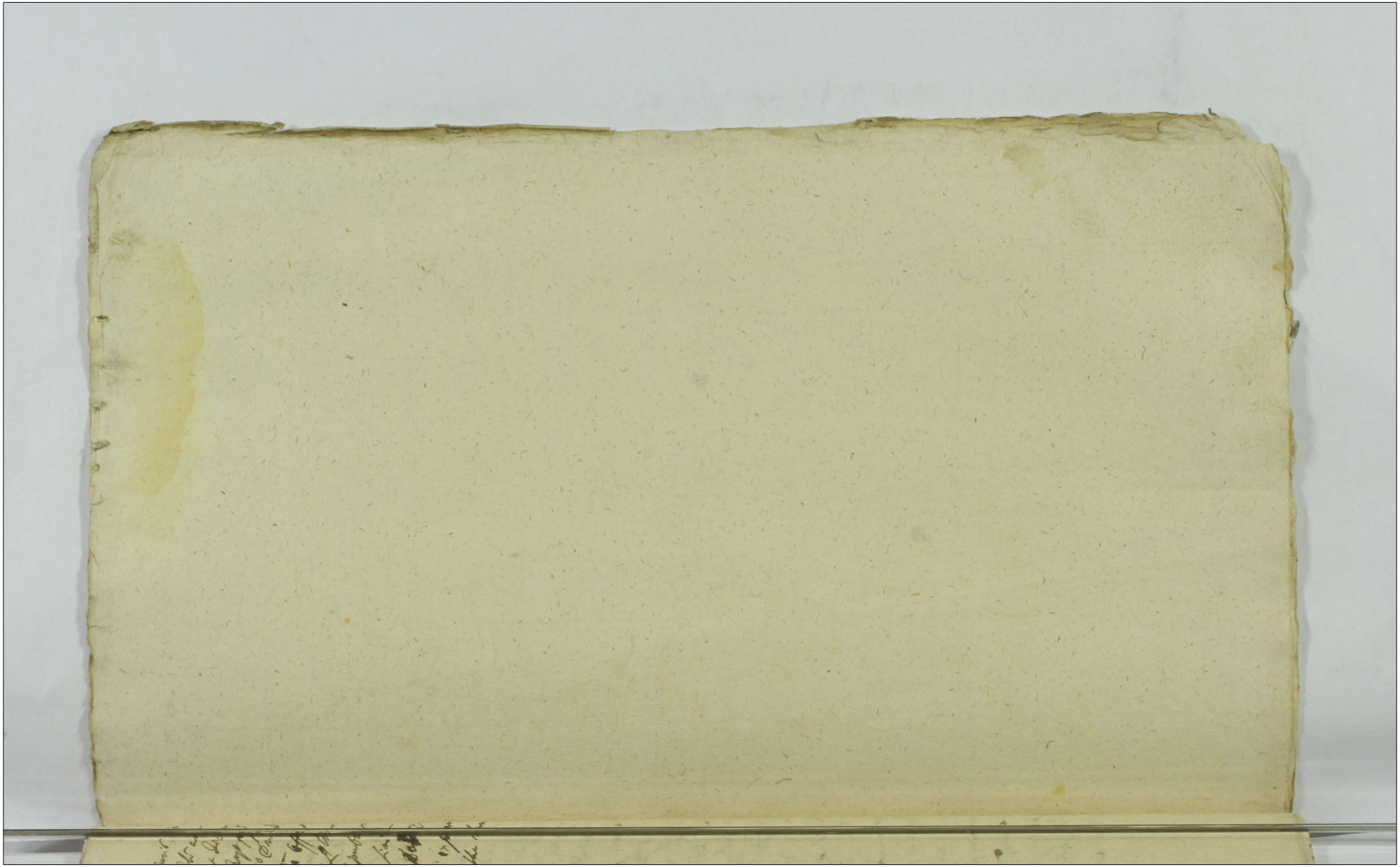

Actum in Castro Plocen in Terminis
Judiciis Castrens Simulq
Judicijs Causarū officij et querelarū feria secunda in crastino festi
Sancte Maria Magdalene Anno Dñi Millesimo Decimo Septimo 223
Tricesimo quinto coram Magnifico Dño Ludovico à Kraysa Kra
skowski Capitaneo et Judice Joanne Jaborowski Subiudice Jan Wilcz
Judice Balthazaro Garbiewski Cladifero Terre Plocen
Officiantibus ac Joanne Zoltecki Notario Castren Plocen
In Presentia Andreæ et aliorum Jacobi Kosmaczewski Senatoris Plocen
Costari Dobynski Vincens Piechanowien Mlastini Brzdlowski Sta
nislai Milobrodzki Petri et Simonis Sokolowskich Alberti Polesi
Nicolai Oglecki Martini Brzdlowski Stanislowski Alberti Studzia
ski Stanislai Bradnicki Alberti Bielenski Pauli Eliszewskich ac alio
rum plurimorum ad Judicia pretacta congregatorum Nec non in exer
cicio Officij Mlastini Cladkowski dicti Regimentis ad id deputati

Decretum eiusdem inquisitionis Okenski Kondracki

In Termino horario ex dispositione superiori Termini conservatorijs
contra in diem hornam recte cadens et prouenient In causa actio
nis Judiciaria inter Actorem nobilem Petrum Okenski filium olim Floriani
Okenski ab una et nobilem Stanislaum Kondracki filium olim Petri Kond
ad decernendum super jure bonorum eius ibus pignum banitionis vasne re
nationis simul cum inclusione in bona eius omnia pertinentia in bonis
Kondradzie et alibi habita et posita in Curia Gerbucis omnibus
super jure et causa orund de pertinentia postea Medietatis eiusdem bona
rum bonorum Mobilium Immobilium in hereditate villa Kuspenica
Sniotanski iacens per nobilem Floriana Landinski relictum consorem olim
nobilis Stanislai Lambrzynski et Valerianum Lambrzynski maiorem
cum filio in hemina Petrum Lenazinta et Stanislaum filios Castren
Piechanowien modo obligationis inscripti et tacti per ipsos Moder
nos Actores cum et nexu citationis pertinentis transmissis per in presentia
missis expulsionis vene fructu citationis Nec non in forma Capitu
lorum originali Mari volenti citari curari et bona eiusdem per Curiam
Petrum originali Mari volenti citari curari et bona eiusdem per Curiam
Civitatis nobilem et nobilis citatus absentatus non fatisfactionis succumbiendi dis ciendis
ne acta Cationi parte ab altera in scriptis partibus ipsis veniens

224

Actorum et citatorum per se personaliter pro termino praesenti comparentes
et secum controvertentes quarum controversiis Judicium praesens Capitulo
Castrensi Plocensi Judicialiter factis (quas utraque partes ad acticandum officio praesentis
non porrexerunt de quibus non porrectis officium Domini Notarii solenniter pro
testatur) exauditis et intellectis juri communi inhaerens decrevit quate
nus pars Actorea totum processum super citata parte obtentum ea in
causa in instanti educat cui decreto pars Actorea satisfaciens processum
totum super citato ea in causa obtentum in instanti ab originali edu
xit. Post cuius processus eductionem Hoc Judicium praesens eundem pro
cessum bene obtentum esse adinvenit et parti citatae ulterius in can
sa praesenti procedere demandavit ac tandem super ignorantiam eius
dem processus parti citatae in instanti evadere decrevit ad quod
juramentum per citatam partem praestandum Nobilem regni Vnalem Nobilem Mar
tinum Zeladkowski ad pronunciandum juramenti votam addidit et de
putavit quod quidem juramentum cum pars citata praestare voluis
set illud ei Actorea pars indulsit et condonavit post quod indul
tum juratum Judicium praesens processum totum super parte citata obtentum
sustulit et cassavit eoque cassato super originalem citationem quae
quidem originalis citatio per Actorem ad acticandum non est porrecta de
quo officium Domini Notarii solenniter protestatur primum respondere
deinde directe respondere diversis suis sententiis Judicialiter
demandavit. Demum ex ulterioribus partium controversiis Judicium
praesens Capitulo Castrensi Plocensi juri communi inhaerens et affectatio
ni partium eisdem partibus utrisque dilationem Judicialem ad expe
diendum eo in passo ab acta praesenti in duabus septimanis in loco
bonorum ratione quorum res est inquisitionem dedit et concessit ad
quam huiusmodi peragendam inquisitionem Hoc Judicium praesens Nobilem
Valentinum Zukowski Burgrabium Palatinatus Plocensis et dictum
Raciechiensem addidit et deputavit et post expeditam vel non
eandem inquisitionem partibus utrisque in sequentem terminis Judicialibus
Capitulis Castrensibus in Castro Plocensi proximo celebrandis ad ulterius se
cum procedendum terminum peremptorium conservavit conser
vatque decreto praesenti mediante

Decretum Rostkowsky Strzeszem

Levavit Judicium et officium ad Citationem suam Vicarium Castrensem Plocensem in Ira

descripti Arcos in scriptis cod inseris nominatos Patres circuli huius
modi Ludovicus Sharne Franciscus Florez vobis dilectis Alber
to Lostkowski filio Bartholomei Slachta vel Jacci inscripti principa
li primario, arcionier cooperatori Hieronimo Patricii principalis germa
no Bartholomeo Patri principalis Comprinitibus Olachco durie dicti
et Jacobo del Barielowska conringibus ac Matheo Barielowski Nathan
Adamo Lostkowski filio Matthei vt complicibus ac personis bonis vnis
quibus Maiestatem Regiam dicti vrbis Arcos quas habent in Terris Jacob
bus Patres Calubus Florez in Castro Florez nuncupatis vna cum Judicio
Castri Castaneo Florez pertin ac pertinentijs quibuscumque Martini
Lostkowski Jacobi germani eorundem naturalis filii Annae Barbarae filiae de
Stanislai Minorennis et pupilli qui vos omnes insimulati in Carta
conventa principales complices eorundem Patres Jacobum pariter
Jacobeam eorum assistentes et fautores et maritos eius ad expediendum ad
audiendum definitivam Juncta Juris communis prescripta ad assentandum homi
nem fidedignam testimonia quibus pro babie gratia vos reprobatis
timonie dicti in conservandis statutis et constitutionibus Regni huius formidan
dum personas corporis vestros vestores vigiliarum servare sanctum unita secum na
tura cuiusdem et conspiratione in primis vos filiales et complices
eorundem Patres et alios complices subordinatos domum Regiam vel
dictas Arcos in Castro Florez sitas venditis ibidem existentes sub protec
tione Regni amicorum eandem pupillam ad se accipitam in servitutem ac
tis Regni amicorum ad bona Patres dictos adnexitis quam pro hac
vos Patres dictos dum ab eorum tutore Regni amicabiliter pervenias
instantias exhibemus ipsi nomen tutoris et tutelis gratis evalionem
amicorum ordinis vestrum, spiritualis et secularis requisiti Justis ve
ciam minorennem tibi tutori vel Patrum germano et tutori naturali
redderetis et restituere tis restitutionis eum prestare primo
cum Juramento ordinario in hujusmodi exitus
ad id bene instructi ad videam Oppidum Arcos Parochia gratis
proxima die Sabbatino ante Dominam quinquagesimal hab
tebunt Comitiorum Generalium Quarterum Juris cuius observationis
dictis Patris in personam adnexitis eos addictos sine barris
et nunquam antea et pro illo tempore Pacta conventione quidem
adhuc in minorennitate existentem ad contrahendum matrimonium
licet minori in habilem coniugium et ministerium cum eiusdem
nec his consentiri quod aliquod legitimas vario armorum gene
re instructi hujusmodi requisitos et invadere ad bona Stanislai
minoris tutoris in summa Regni dictis explosione

crebernas scriptis Postea domus Dni nostri venit Marcus de Krasnik
Iuz dijocesis et Nobilis Albertus regalibus deretentis eremus
decimo centesimo sexagesimo secundo nonnulla septimenta combustibilia pe
cora et equos ac frumenta nonnulla bladorum proxima nonnulla bona
rennis manu Hostili et armata venientes seminum eorum bestias
et varijs vestimentis de Nobilis arenas et triticum in mani
pulis in campis venientes eadem domum predicti Parentis sui ad
villam Rostkowo abuentibus Parentis post diebus superuenient ad
campum villa Boldesowo quendam diebus par boum cum aratro
venientes quibus conuenti post aliquot dies equum colonis Alexi
cij et aquam civitatis cum armis et suis vapulis fundum
violenter occupatis aratis seminatis alijs in profundo exhor
tatis quos omnia eius dominium maxime bene bicinis nostris
ma pene equos Latius in profundo depositis bene bicinis ipsis
Jordanus asseruatis et negotiis Datum in Castro Thorun Feria quar
ta ante festum Jeronimi Petri et Pauli Apostolorum prout Anno Dni
Millesimo Decentesimo Vigesimo quinto finiens mensem proximo
pasiuo Thorun de Decem partibus Termini dominus Stanislaus cand
Judicis Petri Thorunensis Decanus de Kramsko Alexialem Regni
Cracouiensis qui pertus eam publice recognouit et sua sigilla
in memoriam fecit et pauce Literas confectas sigillatas Feria quinta in
vigilia festi Jacobi Petri et Pauli Apostolorum prout post ea ad hoc
Rostkowie ad bona Rostkowo domus eius liber Regalis Lectorie in
manus dedit consulibus Swiechicki comitis eadem ad bona
Swiechicie exponentis eadem Alexius Marko in manus dedit con
sulibus Borchkowski eadem die ad bona Borchkowo exponentis
eandem annulus Regalis dedit et Juris esse publicarent quo die de
dicto Termino sub pena Juris pars Actoria petijt se ad expedien
dum Testimonium admitti testes inducti eadem omnia Alexius quem
eius ad prosequendum Juramenti notam de non comparendo testi
bus restando addi coram et in talibus fieri solita deberi ni
Et Judicium pro parte Actoris Thorun contradictis pro Testimo
nium Actoris per se personaliter et Regalis Castri Alberti et Thesaurum
Rostkowski nomine suo et aliorum Reatorum comparens Judex Castri
emanditis et nobilibus quas vocat parere ad audiendum ipse Judex non
ponentes se quibus non potuerunt dum Testimonium Notarij solemnitate
ter Juris cum Testibus eius asserto quando quibus Judex petens
est Judex Actoris Sententiam proinde rejecta exceptione

partis citate de incompetentia actionis adducta eidē parti actorē
Jeronimum Burn cum eiusdē educere decrevit ac eidē actori nūc
Regni Elem nlem Martinū Zeladkowski ad prosequendū juramen
tum de non competentibus testibus addidit quod decretū pars citata
pro juris non declinavit sed ab eod Olaycrem Zedrowicz a Krasno
stawingi Cancellarium Regni actorē cauſa directus judicem ad judicia ordina
ria Civitatis Cracouie Regni Poloniarum per nlem ad id requisitū
ac juris est motis sibi motionibus judex pro tribunali non decrevit
nec eadē parti citatē admittē de qua prosequendo continuabatur
motione eadē pars citata solenit est protestata sibi quid decreto
negligens pars actorea datis fidejussoribus juratum corporale ad imaginem
Crucifixi observata illius debita solennitate exēt per nlem ad id de
putatus votivam quod vtis testes ad hoc Jeronimum inducendi
non fuere per eum competentes nec informati in fide Judicij Dei vivi
Deo ejusdē Jesu Christi passione nec via juris admissus prestitit et
fecit Cui non prestitum Juramento testes huius modi habere quorum
testimonia in ordinato vocato extradita habentur et sibi ipsum
tunc Coram Judicio Dei vivi personaliter comparentes nlēs Albertus et Petrus
virtus Rostkowski Bartholomeus et Adamus veiq Rostkowscy
Mathias Swiesticki et Dorothea Barczkowska coniuges in fata
ta negligentia citati petierunt se diuitus ad expediendū Jeronimum
fuisse admitti testes inducere et nlem quemcunq ad prosequendū
Juris votum de non competentibus testibus addi quod ipsum affectabat
Juris cui inhibere Judicium pro tribunali sedentes et quod eidē citatorum
tinus haud educta cum parte actorea decrevit ac eidem nlem
Martinū Zeladkowski nlem regni Notarium ad prosequendū Juramen
tum de non competentibus testibus addidit Cui decreto negligens
citatus inhibere Juramenti corporale ad imaginem Crucifixi et Ver
nlem
ritatis illius solennitate in votum eidē per Burgrabiam Cracouien prosequendū
quod vtis testes ad hoc Jeronimum inducendi non fuere per eum
competentes nec informati in fide Judicij Dei vivi et Jesu
Christi passione nec via juris admissus prestitisse et
fecisse quod prestitum testes huius modi in dubium quod vtis testi
monia in ordinato vocato extradita habentur quod quidē Jeronimus
modo premisso educta parte vtrag tam actorea quam citata
Coram Judicio Dei vivi personaliter et a Judicio Dei vivi recessit
petens quatenus de quibus recepit Judicium sibi quid fieri
et hic in continenti circa Jeronimi educationē per citatam partem
Mathias Zbarski

Jerzy Stans ich pr. Stanisław Jarzeszowski Pleb. przedictus prote
status est de nullitate eorum Testimoniów per reos educendorum
quia ipsi in ellisione Caesd Jerzego testamentu inimici dicti homines
y robos ex alio Stanisława ipsius Caesd huius nomine bonis
Calios amicos et consanguinitate proxima viudes Sorores ejus
tres Barbarę amitates non admitatos imo appreciatos bon
dicos pervicaces ac informatos de jure veris Joannes et Mari
anen Barilkowskie Unum Joannem alterd veris fratrem Barbarę
ac Alberti de Konopi Sororis eiusdem Hieronimi Rostkowski ali
orue in Termino specificatis ex aliis multis rationibus ibidq
in Terra lezinno inducendis contra quos Caesd actor dicti bonis
prosequitur Re die id circa educionem eorum Testimonij per
Reum parum expediti cum Judicio Caesd Jerzego compareres
ejd in culpati solenniter jure de nullitate eius Testimonij
protestati idq quia non id Testimonium inconpetenter educitur
nam cum ipsos huius Causę merepd reos existere cognitis eius
dem ex applaudentibus amicis proximis in Causam ipsius op
positionis ausum prejudicialis educitur tum quod Sorores ceteris opu
nibus appreciatis et eisd in culpatis inserti Testimonio educitum tum
ex aliis multis rationibus in Termino inferendis de nullitate
illius vt supra Caesd actorum prosequi Causa

Decretum Kodultowo. Tag

In causa evictionis dudum infrascripta inter Jnstigatorem Judicem Generalem
Andream Stanisław Kodultowski Plebanum in Zora ac Albertum Kodul
towski Actores ab una et nec non Venerem Zerski et Annam Kodultow
ską conjuges Macderem et Stanisławam Zerskie filios eius et Kuczalską
Annam eius aviam Maritum ipsius Caesd ad decernendum super ipsis et
bonis eorum ordinem pœnam banitionis vocationis simil cum In
commissione in bona ipsorum id per ipsos in bonis Kodultowo et alibi
libere habita et facta in Curia et pertractis omnibus minimis causam
tantum Error nec scripturam non enervantibus Sedia Judicialis

Quo procedente postea ex parte dicti Actoris Caesd Alberti infrascripti Actores
infrascripti coram Nobis Actis inferius nominatos citatione tenoris talis Le
dowicius a Kwasne Krasiński Canonicus Zloczs Vobis nobis Vicesgis

Terkie et Lucas Kodultowski cum virgultis Blaches et Stanislaus Terkie filij eius de Curia de bonis Kri gesto ibidem Mandatarius bigore legis in vna cista arcuata existente in Curia Institutis Capitulis Terkie Blaen in festo Blosien proxime preteriti celebrato nuncupantes eo casu se adjacentes comparentes ad instantiam Labonis Simonis Nata et de villa Kodultowo hebdis Radis Blachek Kodultowski Lanchi in Cura et Alberti Kodultowski fratrum germanorum ac Jaski gatoris officij nostri vi vos inserta Cura Kodultowska cum arcuata Maria sui ipse etiam cum arcuata existentia Dnorum suorum quieti ac illorum res prosequi esse citare ad videndum et audiendum pena banitionis de regno Polonie proscriptionis vone vmnationis eum intimo in bona vra vita per vos in bonis Kodultowo et alibi vbiliber habitantes sed in suis operibus et vbi minime fuerit vobis vicarius Terkie et Cura Kodultowska in huius pena eiusdem Marcus polonus et impetrantes eundem Marcus polonus ob non solutum eius eiusdem Marcus mihi ad instantiam ipsius decretum cum vero dictorum et Stanislaum Terkie ob non solutum eius quatuor decem Marcus et alias quatuor decem Marcus polonus ob non solutum eius huiusmodi executionis vestris et ipsorum bonorum felicis Labuska hebdis ipsorum de villa Kodultowo qui eius literi vultum in Terkium capitis quorum sectam magnum in tribus et octo tam actor non solutionis vestris ad diuinum Marcus polonus et omnia damni ipsum vestrum legitime cuncta et obtenta et per dictos Labones Caretz tibi decretum esse per Burgrabium Illem et Nobiles assessores non admissionis hujusmodi vobis decerni contrarium complebrat vobis pena pecuniarie mille penam banitionis meorum ceteraque pro causis et termini emigrandi generalis et Judicij Terminum assecuratum et citatum in festo Blosien feria sexta ipso die festi sancte Margarethe virginis proxima anno Dni Millesimo sexcentesimo vigesimo quinto quinto regni vestri pro nem hoc modo premissis Judicij faciam mandatum pars actores dedisse pro parte Curie Terkie arum Lodtiers ad statuta coram Judicio presente Illem Valentino Gutkowski Jacobi Jaski et Raciborski et honesto Actorio Nowacke de Sokolow Judicij Illem regni Illem qui pro tribunali publice sedentes Quid habitis Terkie Illebi Jacobi Kodultowski et Alberto Kodultowski vobis in audientia respondendum ad libitum Terkie pro parte sua Margarethe virginis proxime preteriti in bonis Kodultowo

ibidem generationis vigore decreti vadiorum fiscalis causam peragere volentes
quam renationis Mater Reata impregnare quod est processuum
decretis impugnata renationis ipsis Nobis Regnique relationem hinc cogit
hepere inferet similem hypothecam ibidem in ipsam circa generationem
renationis eius impugnatricis edictorum publicarum ut jacentes
lex mihi deducto nec nominata pars Actorea petijt pariter Reatam
ad procedendum per Judicium ipsi compelli
Pro adverso et intimato pares vero pro tertio primo modo citato
sed comparet quamdam controversiam inferebant verum eas existere
ad actionem expectant ad actionis non pertinere sequibus non per
rectis ipsum dominum nobis mihi processuros
Et Judicium per Actorem Nobis contra eosdem partium veram per
termino primo Actorea per se petitis ex capitibus vero nobis vicesimis Te
sti et rea Nobilitatis ka comitatus comparet Nobilis Egidius eran
dicti et intellectis pari consensu inhaerens eorum asserens quemdam ipsi
Reati comparet producerent causam rea obtenet cautionis ipsis obie
cta prout de jure interesse ipsum coram stando coram se admit
nit habere ac causam inter partibus prout in actis
dem in prosequendo causa Nobis Judicium ipsi ordinata recipi admi
ventia eius partibus in causa ipsum procedere deinde
quod decreti participata pro Judicio non obtemperet sed absens Nobilis
dem Ludovicum Adamum Krasinski Actorem Nobis causa huius Ju
dicem ad Judicia ordinaria Regalia Nobilis Regni Decreti ut jacens
est Motui cui motioni Judicium ipsi coram non detulit nec eandem
partibus Reatis admisit de qua prosequendo continuando mora
pars Actorea est protestata Demum Nobis Judicium ipsi
Egidius Nobis Reo decretis quatenus Reata pars Decreti Ju
ramenti super ipsa non tantum processus ea in causa obtenta satis
facere ad quod quid Juratum prestare eius partibus Nobis regni
Regalis nobis Nobilium Relationis ad prosequendum actum addi
dit adjungendo quod quid Juratum quemadam Actorea pars Reatis
dem inducias et condonare proinde Judicium ipsi erant protesti
super Reata pars obtenet nullitatis causarum quo nullato
cassato super originalem Actorea quod originalis Actorea quo
nam non est per datum ad petitum processa nobis ipsis Egi
Notarij Nobis processatur pars Reata respondere Judicialis
Demandatum primo Citatione respondere deinde Demandatum
Citationis fuit sententiae

ac demum hore Judicijs pro Capite Castren Aloisd de cereris q̃ pea se mit
Creati in instanti eruadere p̃ore missionis pris parti Actoris
decretis affectatam rebellr admisert quibus ad pronunciand Jura
menti vtrãq; nlem Mariam Gelat Curiæ Mlen regni Neapolis addixit
ad deputand q̃ dem Juramenti q̃ quidem Juramenti per Actorem pred
Creat est inductum pro inde de Judicijs pro rellorum dene pati inte
missionis suspulit et assoluit eadq; causa tã per originalem Actor
pti Creatis prodere Judex remandauit Tandem dore Judex
pro Capite Castren Aloisd ex relationibus partium contrarijs decretis
q̃ quidem ad Creatu Terli erem consone sua pronũ in bonis stant
reatis in tenimissionis in bona hea hereda et libera rurea Creatis
ponen in plenis parti adiudicatis ab actu Creatis in diebus de
Marijs dec et dominicas ad quam huius modi pregen ad instanciam
nlem Regni Creatis et nlis ibos quos erunt pars habere poterit addi
cis ad q̃ decretis ac non impugnat eadq; intione pretam Creatus
decem Marc pobus cont Creatis Vallarie et inter poneis de carera
ipsa erem toto effectu illius ad effm Capite sub cuius Jurisdone bona
Creatis consistunt pro finali fauens Exequend remittit cuius ad q̃ pena
pena q̃ quatuor decem Marc pobus pti expediri coram Judicis
quib sub pena bannitionis quas quidem Judex remittit ibm per hoc
ac Judex pro decretis q̃ quidem pti vero sub simili pena q̃ quatuor
decem Marc pobus q̃ pe ex rationibus pro ibonis pro ibus decerni
dum nlm additionibus ibm dictus debitor addictus ac carnificis
crem toto illius effectu ad effm Capite sub cuius vel
quorũ Jurisdone bona Creatis consistunt remittitur Et quoniam non
est impugnando effectus se intromisit in bona hea admittendum pro inde
Curie Judicium pro decretis q̃ quatenus eadq; intentionis in bona hea
pronis Creatis adiudicatis correspondens Creatis et inefficax admittat
ad quam pregens intionis nlem cum duobus nlibus eius parti
Actoris addicto ac non impugnatis ad intionem pretam q̃ quatuor
decem Marc pobus cont Creatis Vallarie et interponeis ac carera
ipsam crem toto illius effectu ad effm Capite Libe q̃ quib sub
cuius vel quorũ Jurisdone bona Creatis consistunt pro decretis finali
ipsius cam Exequend Judicis Curiæ ordinem terminand et Jam
ipsi remittit remittens dict Curiæ Medians q̃ quatuor ducatorum
ac reliquos Creatos per eosq; Testes convictos pro termino

pnti comparere judicium pns Capli Castren Plocen teneri producere
eundem Mlem Vincentium Leski ab illis plenipotentiam adinve
nit et quoniam non producit eandem proinde repulso eodem
Leski vsi nudo Plenipotente super eisdem citatis et bonis eorum omni
bus pœnam banitionis et de regno Poloniæ Dnisque eius anneris pro
scriptionis juri communi affectionique partis Actoreæ inhærens decrevit
ac eosdem citatos vdm Matheum et Stanislaum Leskie banitos et proscriptos
esse jententiavit ad eandemque publicanda Mlem regni Enalem quem
cunque addidit et deputavit contraque complices ipsorum ipsis quoque
modo palam patrocinans simile pœnam banitionis vallavit et inter
posuit decreto præsenti mediante Et hic idem in continenti coram judicio
Dnti Capli Castren Plocen personaliter stans Mlis Regni Enalis Mlis Mar
tinus Gelatkowski publice recognovit se præfatam pœnam banitionis
modo præmisso decretum hic in aure et extra in ponte ac in quatuor
partibus circuli Civitatis Plocen publicasse et ad notitiam mul
torum hominum deduxisse præmissa protestans

Simile inter Eosdem

Proposuerunt judicio et effecto ex citatione sua bratis Castren Plocen infrascripta Actores
infrascripti coram citatis in ferius nominatos ex citatione tenoris talis Ludovi
cus Akrasne Kasinski Capnen Plocen Vobis nobilibus Vincentio Leski
et Eva Kodultowska conjugibus Matheo et Stanislao Leskiis filiis
eiusdem Vincentii de bonis vris orbis Mandamus vigore Regio et nra
Capli autoritate vt in Terminis judicibus Capitulis Castren Plocen in Castro
Plocen prout celebrantur nec loca judicii Capli pli ac peremptorie comparatis
ad instantiam justificatoris officii mei et Andreæ Mathei Kodultowski Plebani
in Eora ac Alberti Kodultowski fratrum germanorum qui vos præsertim
Evam cum aetate Mariti tui citant ad videndum et audiendum pœnam
banitionis et de regno Poloniæ proscriptionis rationem rumationis cum intuitu
in bona vra omnia per vos in bonis Kodultowo et obili leet alibi habita
et possessa in lucris et perlucris omnibus nimirum coram Vincentium Leski
et Evam Kodultowska in luita pœna trium Marcarum polonicarum et pœna qua
tuordecem Marcarum polonicarum ob non solutionem luitæ trium in instanti sol
vi decretum succubitum coram vero Matheum et Stanislaum Leskie ob
non solutionem luitæ pœnæ quatuordecem Marcarum polonicarum et aliæ
pœnæ quatuordecem Marcarum polonicarum ob non solutionem luitæ pœnæ qua
tuordecem Marcarum in instanti solvi iniunctum ex causa et eorum non ad
ministrationis iustitiæ de laboriosis felice Galuscha et Andrea Plu
ta subditis ipsorum de villa Kodultowo qui supervenientes multis

et iteratis vicibus tam in summibus quam pedibus ad ipsam Altovendis
reditaria propria in villa Kodultowo sibi ibidem arbores diversi generis
quasi arboris robustam vulgo rejon et alias utpote betulaceas alneas
beas et querineas pro palangis palenes in diversis locis in loco dicto
Jeziorina existentes nonnullas ad patas suas nonnullas ad curias suas
in villa Kodultowo existentes vi duxerunt taxe rone non admissa damna
inscitis asserentes Mandatum dominij sibi suumbis Wincentij et Stanislai
ejusd per Quas grabium illud emtos rectos assecatos non admissos sibi
tobis de cui vero complices testes vobis palam patrocinantes
similes pro ampliori interpositi citeras pro parte et per mi emi
gentis Jeziorini sibi terminum ad certum datum in ca
stro Lubien die ejusd mensis Januarii Majoreche Virginis
proxime Anno etc. Millesimo Septingentesimo Quinto citera tenban
tes prout in Inquisitionis actis nihil mutatis nec adjectis

Decretum inter Eosdem

Post varios juris et facti exactiones hinc inde factas Illustres Domini
Inquisitores nominati causam tali Sententia dirimunt absolvunt Stanislaum
Illustrem Vobis Albis Vincentio Matheo et Stanislao Zeskien Petrique filiis
nostros Kodultowskos contra quos eiusd Vincentij Zeski de bonis vestris
situl Modrzejowo Rud emptis arboribus vestris pro parte Castellani Lublinen
Castri Illustris in Castro Lubien proxime et immediate celebrando vel coram Judice
ejusdem pro tempore ad Generalem Comparendis audiendis Justificationis Mandatis
Illustris Kodultowski Plebani in Jeziorna emtis Alberti Kodultowski Gratiarum
Remanendo quia Vos Jeziorini Quam cum ea tate Mariti tui quibus bene
allum tuus pro Interesse agere recedere a Motione sua adeo Judicialis
Coram Illustri Judicio Publici Regni Decisi interponit et quod proinde
Citatis Stasi nis Matheo Vestri Dilatio vere Instantiarum ad sequen
Terminos legales Castri Illustris per mensuram assecatis et monstratis ejusdem
circa Vos Deum jam stead iterum Vos adstare idem gratia Vestra
recipiens Decisum Mandatum nec Mensuram palam Sanitatis vi cujus dicti Vallati mensa
tionis cum monitione in bona Vestra sibi per Vos in Bonis Kodultowo
et Vobis bene habitis in meis perbreis Libelli super Vobis casum dicti non
per Vos vi et violenter super inquietari in Terribus excessus ad Illustrem
Alberti hereditarium proprium in villa Kodultowo sibi Illustri Jeziorini
Vestris et Vobis arbores ad edificia aptas tam ad palangas adfossa
tas Lesles arbores Majoris ad quatuor Centum Trium ad Trigin
ta Centum existentes et non ullatenus ad Curiam suam villa Kodultowo

Nouarulla ad curiam Cilli Lay in nuchionib carol ad duentab Marc
polond bridg damni tepstine literas obbcenes sfore per Burgrabiu
Nlem et alios cerros effectaf non admittis per quod pdam Gantiop
huenbüsit ad quam hoper vobis et omnib vob seruens Reamin
tem ad pstaf hoc ig dementia hoper vocam in sti mitaren in debit
Nlem ad seruens et publicaf. Eam pdam Gantiozf et ordinacy
oned de regno Polonie profitetion Cof vero complices hoper vobis
pdam pdecinad simile pdam Gantiozf deberi alias pro Termi
mi et causa exigentia sententiarii pdf vobis Termin assignaui
li Galonie pmoid Dno Dno Alleno Seruent Regestino Curiaru
Cof pro parte vocam modo qui missus pdf facias memorata pars adu
ersa sedeat pdf Reaf Termino Godie ad Italie coram pdf Dom
Andreom Nowarka de Stara yubi Mlem regni Maior qui pdf Dom
publice recognouit quia habitis secu multis Jacobo Kudret Cosfi
et Alberto Cracouiensi sibi in euidentiam testimonia ad hibuit pdam
tas arma pdam Dni et Pauli Galonis pmoid pdf ad pdam pdecessa
bonis Kodrel town ibid et remanentia eig ore dno Vadiouid Lyliceaf
pdecessore obuero quam remanentia Maior Reaf impugnauit et
Cof processaf coram eisdem impugnata in Cracouia ig Mlis pdecessoris
Relationis huius copiam per pdam Dominum Lyliceaf sibi fieri
seruari petit eand remanentia eig in pugnatiui de die publicatis
ordinis quo Termino sic deducto memorata pars aduersa pdam
Reaf ad procedendum compelli
Ad Judicium pdf Reaf Cracouiensis pmoid actoria sempt
Actoris per se personaliter Reaf vero per Mlem Vincentium Lesz
cam Nodulbowski constitutis pro Termino pdam comparentibus pdf
Cauis examinatis et intellectis quia verba pmoid ad actionis
officio pdf non pertinent de quibus non pertinet officium pdf Mlem
pdam pronunciauit Jure communi inhaerendo eorum allegatis
id Certi probare et exhibere Cautionem obtulit Cautionis prout de Jure
pdam coram se habere admittendo et Cauta pars Actoria pro
uidit Curiam in prosequione Cause pdf Judicium pdf Reaf
Cracouiensis citationis ordinatum esse admittendo quia ordinata admit
ta pars Reaf probare pdf Judicium mandauit quod decretum pars
Reata pro pdictis non impetrit sed ab eod Magco Ludouico Regis
Cracouiensis Cancellario Cracouiensis Curie huius pdictum ad Judicium Actoris

Regalis Aulis Regni Petricovien per Milend ad id de quorum de Jure
et Morum tali motioni Judicium lis coram non detulit nec eandem
citatis parti admisit nec qua prosequed et continuand hac motione
pars citata solemn. protestata Demum ex oblatis partium
controversijs Judicij pro decretis quarum citata pars decreto
juramenti super ignorantia quorundam articulorum facias cui ad pro
nuncias pars citata coram Milite regni Kaleb Milend Blasimir Goladkow
ski additis de mandato quid juramenti hac vice pars citata
videlicet et condonacio agitatum inducem Judex pro prohibito
per citatum obtentis petitis offerris cum cassato super origi
nalem citatione citatis respondere de mandatum ac eandem decre
vit, quarum citati comparentes in sequenti termino Petrici Kaciensis
in Kacial prout celebrato mercurij ex retenta citationis evadant
termino partibus eisq bonis Actoreis ad attendend citatis vers ad pro
positi ere huic scribus Jurium in eisq sequend termino Petrici Kaciensis
plend in robore per Judicium protestes perenatorio confirmato et eam
cum autem acti nec reliquos citatos nec eorq Testere comunes pro
termino Dedi comparend scribatur ad finem ut in priori decreto nec
eorq Lato Datitio ad finem

Decretum inter Eosdem

Quapropter quod coposse Actores in praesentia citatos nisi nomi
natos ex parte hac hasta termini citati Vobis nobis Christianis Ma
theo et Stanislao Zaborien Patri cum alijs de bonis Regijs ad Abbat
Mansionis origine Regio et nisi ejus qua parte hac in parte actore
et interris Judicibus Palatinis citatis Actoreis in castro Kioviensi prout ex immedia
te celebrand restorum Judicij citij pertin ad presentes comparentis adinstand
Justificationis offendi et Actoreis Martini Kodrultowski Plebani in Kora et
Alberi Kodrultowski citatis pernanorto per bos quilibet illorum pro
pro praesentes citatis recedis a motione hac a decreto Judex Capitis Kioviensis
Kioviensis ad Judicia nobilis Regni Petricovien interioris ex quod tui ex
nobis oblato ad Martini Testis dilatio bene in his mitatis ad de quod Sena
tus Capitis Kioviensis per mentis offerend esse consulta mane circa hor
dem decretum persistens iterum bos adatat ideo quia bos concaverunt
Actoreis nostri hac mercedi adman banitionis in eorporis bullagi mena
tionem cum intimo in bona bona eidem per bos in bonis Kodrultowo

dalibi vbilibet habitis in locis operibus orbis super vobis exercea
rond vi obtinent tam perse quam per hebditos bestros ac fami
am vestram metand serue omnium fiorum dilectis
diuersis in bonis Kodrltowo vacat diuersis quorum
nibus et maiora partem fundi dicorib proprii adempcionis tibi eq
propriationis tuas fiendum non tangens ad presentes mag
pobus damnis Nisi lucras obtinend sperat per Bruzzabien
Nem et alias certos effectus non admissibus per quos ipsam bastio
ois suendbuskis ad quam super vobis obonis vestris orbis deuenes
Examini tuum ad prestand hor iq Juramentum super veram inqui
tatem in defectu testiotib ad deuend opportunas et ipsam
bantionis Cetera vt supra scribantur ad finem vsq Datum Cond

Dilao Kuchariy Krasowo Slepkowo

In Cari actione Judicij introscit inter nlis Annam nlis Alberti Krasow
ski Heli Jabeth nlis Pauli Slepkowski consors olim nlis Hieronimi Ku
charski sorores vere germanas nlis olim Valentini Kucharski modo ve
sione intrusis infidiose tyranice interempti nostri nlis Barbaram
Kucharsky minorem annis olim nlis Blachik Kucharski filiam ex fratre
vo germano olim Interempti nepotem Maritalis vsq aetate maiorid
ipsam minorem vero vsq aetate tutorio ipsi de Jure incumbentis
stricies abnuat et nlis Julian Kucharski olim nlis Valentini Kuchar
ski fratre germano abominabilem proditionem criminis introscionem eius
nec perpetratam primario principali Administratori cooperatori
et nlis Stanislao Bledzewski olim nlis Gregorij Albi Lucki bidam
relictam nostrum Laborios Partem Jastrzebski de Otolinko et nlis
regni Alberti Hodnak de Kuchary comprinlis hebditos et familiam
olim Valentini Kucharski fide fragos per ipsi principes ad in fidem ipsius
eos stratos ad videnda et audiend attentatos Jeruetinid et detrusos cum
ipsos ibi in causa ordine per ipsi merito evadinuicta habita sicut
conforti ordo in statutis contrio ipsius quia principem gratia ad
eos ind Jura naturae humana et diuina oblita timore dei et abie
cta Jeruitate legum ausibus conatu sfanere hoc facinus efficere
crudelissime audacibus diuersis ac ipsam recentem familiam pre
fati Interempti inimicam et in prodicione existentem olim Valentini
Kucharski dominum nostrum pacifice dominium tenentem alios ausus
bonis Jalerie in curia ipsius existentes illos ipsi in diuersa corpo

membra diuersis orbreribus atroribus et enormibus Maleis secuens
bacplis hujusmodi fallibus suffocationis omissionis eruditis execatis
ac in pejus mutato pernersis contribus suppriuendo tam negatiue quam
corporis Jnterrogati secundo vna eadem; interrogationis norie sub
typuli scripti date sine exceptionis et erica viam publicam Domino
facimus hic in obiectiones viarum publicarum rectorqueuses viatoribus
expeditionis a viarum ordinarii ordinandi pergere rationib
legibus fidedignis veijsmiis bene justis eduxi et expedire pro
testatore ac testimonij ipsis et omnibus causionibus parte adhuc
instituta pagis vicis obtinet per nobl Alberti Krzyzanowski et Barbaram
filiam Mariae Fabricii suo nomine vti tutoris Dorotheae Magdalenae
Stanislaui nec non per nobl Jeliti Kuchalski omnes existentes nec non omnes
alios quos ad hoc opus videbitur expedire Judex pro tribunali sedens Thoreo
pro tempore Decani ordinarii Jurisdictionis Judicum pro tribunali sedens Thoreo
Juridicum et officiosum Notarii Thoreo in Prussia Regia Dioecesis Culmensis
ad munera sua legitima recepta ubique Regnum Poloniae Magnum Ducatus
Lithuaniae in Regno Thoreo prouincialibus Dantiscano Thoreo Culmensi
Elbingensi Pomeraniae Judiciis Terris Districtibus Thoreo Graudentino ad premissa
eius sequentia Terris Judiciis Districtibus Thoreo Graudentino ad premissa
citatus in actore per Judiciales Nuncios peremptorio observato

Mocio Stamierowski Krzyscy

Quo proueniente judex ex officio executore huius tribunalis Thoreo in Prussia
Regia Dioecesis Culmensis nominatis citatis Petro Mariae modi Ludouicus Albra
ne Krzanowski Generosis Thoreo Magnae Stanislaus Krzyski a Dobnia huc
camerario Thoreo in Polonia Seruo et subditus heredi de bonis eius obtinendis
Damus Dominis et nos Scribo quia in hac parte Nuncio ad vniuersa
negotia Judicialia Scribis Notarii Thoreo in Regno Thoreo nullam Judicii Regni
Regia Maiestatis Regnique Poloniae Magnique Ducatus Lithuaniae Dioecesis
Culmensis Thoreo Graudentino Elbingensi Pomeraniae Judiciis Terris Districtibus
Thoreo Graudentino ad premissa citatus in actore per Judiciales Nuncios peremptorio observato

submissis et in bonis suis cibus assecuratis eandem Intercessionem effectum
omnes in eadem descripta tam in toto quam in eius quartis minimis
parte tenere et adimplere ideo hab Vadius Orderem Gulielmum Oesterin
gentium Hueden polonus sui in scriptis roborato sigillo prefatis Intercessis re
nouacionem valituram prefatum in eadem appositis Nos Matheus comes
in Jonach Adolphus Nassauia sei Stefanie ne dotis sue
in filiabus suis Sabinicense sei Judith Lapa Starosta Osterodensis Ioannes
Judith Dani Stanieuenski Judith Dana Piotra Krystiego Starosta Brzes
kouiensis Nadstegi Starosti Gubernatorium admouere sei Jeli in eorum
gestis Gratiosissimi sei Maiestatis Regis sei mianowany wiernie
sili conditionis prefatis Gabrielis Bonad nim adimpleuisti nec satisfacisti
nam essemus prefatis Consulem Decreta Regni sem tenere germane Jacta
cetera nam diem prefatis Intercessis ad faciendi obligationem Bonorum prefa
torum Gestis Gestis Actis ad hoc ordinem pro ingressu in ius ad
habendi nec ne eandem inscriptionem obligationem per se pronunciata et
sigilli testimonio fassi approbare effectui per quod Vadius prefatus Or
dinem Gulielmi Regis Regentium Hueden polonus Secretarius Regius
obtinens sum offerri per Burgabium Nlen civilis contra ipsum se
tabatur non adimpleuisse nec impugnasse quod sibi relatum Nlis et alia
Gabrielis Gratis Regis ad videndum Vadius prefatus plenam Gabrielis
super certis bonis suis cibus decreti Nlen civilis ipsum Gabrielis
Regis Gabrielis ad publicandum addi ordinem Complices Gabrielis sibi quem
Galanga Gabrielis ad similem plenam Gabrielis Vallain et interpon
ctera quo Gabrielis et Termini exigentia processus Gestis Gestis Gabrielis
assentatum et respondere dicta in Gabrielis Gestis quinta
anno Jesum Jesu Magnificis Gabrielis Gestis proxima Arnoldi Gulielmi
Secretarii Regis Gabrielis Gabrielis Regis proponi Gabrielis modo simplici
facto gratis ipsa Gabrielis Gabrielis Gabrielis Gabrielis Gabrielis
Gabrielis Gabrielis Judicis Gestis Nlen Gabrielis Gabrielis Gabrielis
Gabrielis Gabrielis et Gabrielis Martini Gabrielis de Zgagowo Nlen
pro Gabrielis qui pro Gabrielis Gabrielis Gabrielis Gabrielis Gabrielis
Gabrielis Gabrielis Gabrielis et Joannis Gabrielis Gabrielis Gabrielis
in bonis Gabrielis Gabrielis quinta anno Gestis Jesu Magnificis Gabrielis
pro Gabrielis Gabrielis Gabrielis Gabrielis Gabrielis Gabrielis
expedire Gabrielis quam Gabrielis Gabrielis Gabrielis Gabrielis
esse protestatum Gabrielis Gabrielis Gabrielis Gabrielis Gabrielis

Citatione huic copiae superius inserta similem sigillata ibidem in instantia
circa denegatam eandem remanationem in curia citati posuit et publicavit
ut juris est quo termino sic deducto memorata pars Actorea petiit
partem citatam per judicium pro ad procedendum compelli

Ex adverso et in contrarium partes utrae pro termino praesenti comparentes
modo infrascripto quasdam contrarias inferebant verum eas existentes
ad tribunum expectatas ad acticandum non ponerent de quibus non
ponendis officium dominorum notarii solenniter protestatur

Judicium pro capitulo castrensi Plocensi partium controversiis pro termino praesenti
Actoreae per nobilem Joannem Kisielewski citatae vero per nobilem Stani-
slaum Sieklicki plenitudinem inscriptum comparentes judicio factis exau-
ditis et intellectis juri communi inhaerentes delatorem ea in cau-
sa uti in actu criminali teneri adesse adinvenit quod decretum
pars Actorea per praefatum Kisielewski pro juramento non suscepit sed ab
eodem Magnificum Ludovicum a Krasne Krasinski Capitaneum Plocensem
cum huius judicium ad judicia ordinaria Malaliae Sibilis Regni
Petricoviensis per nobilem adiunctum deputatum ut juris est moveri cui
motioni judicium pro locum detulit ac eandem parti Actoreae admi-
sit habent itaque habitura sunt partes eidem utraque terminum
per judicium pro peremptorium conservatum in eis dissidiis ordinariis
Malaliae Sibilis Regni Petricoviensis in Palatio Plocensi
prout celebrandum ad ulterius ea in causa prout de jure venerit iuxta
contrarias partium coram se procedendum pro latum decretum motionem
interpositam et delatam terminum praefixionem et conservationem totum
causae processum et omnia Acta

Banio super Watlewski

Prout causa et actio iudiciaria infrascripta inter infrascriptum Actorem et citatum
infrascriptum nominatum Cittonem huiusmodi Ludovicus a Krasne Krasinski
Capitaneus Plocensis sibi nobilis Christophoro Watlewski filio Nicolai si es
possessionatus tanquam possessionatus si vero impossessionatus tanquam impossessionato
de persona bonis quibus vobis mandamus vigore Regio et vestro Capitulo
quia fungitur hac in parte autoritate ut in terminis judiciis Capitulis castris
Plocensis in castro Plocensi prius et proximius celebrandis nostro coram judicio
Capitulo personaliter ac peremptorie comparere ad instantiam Laboriosi Andreae

Eosdem

Similis inter Eosdem

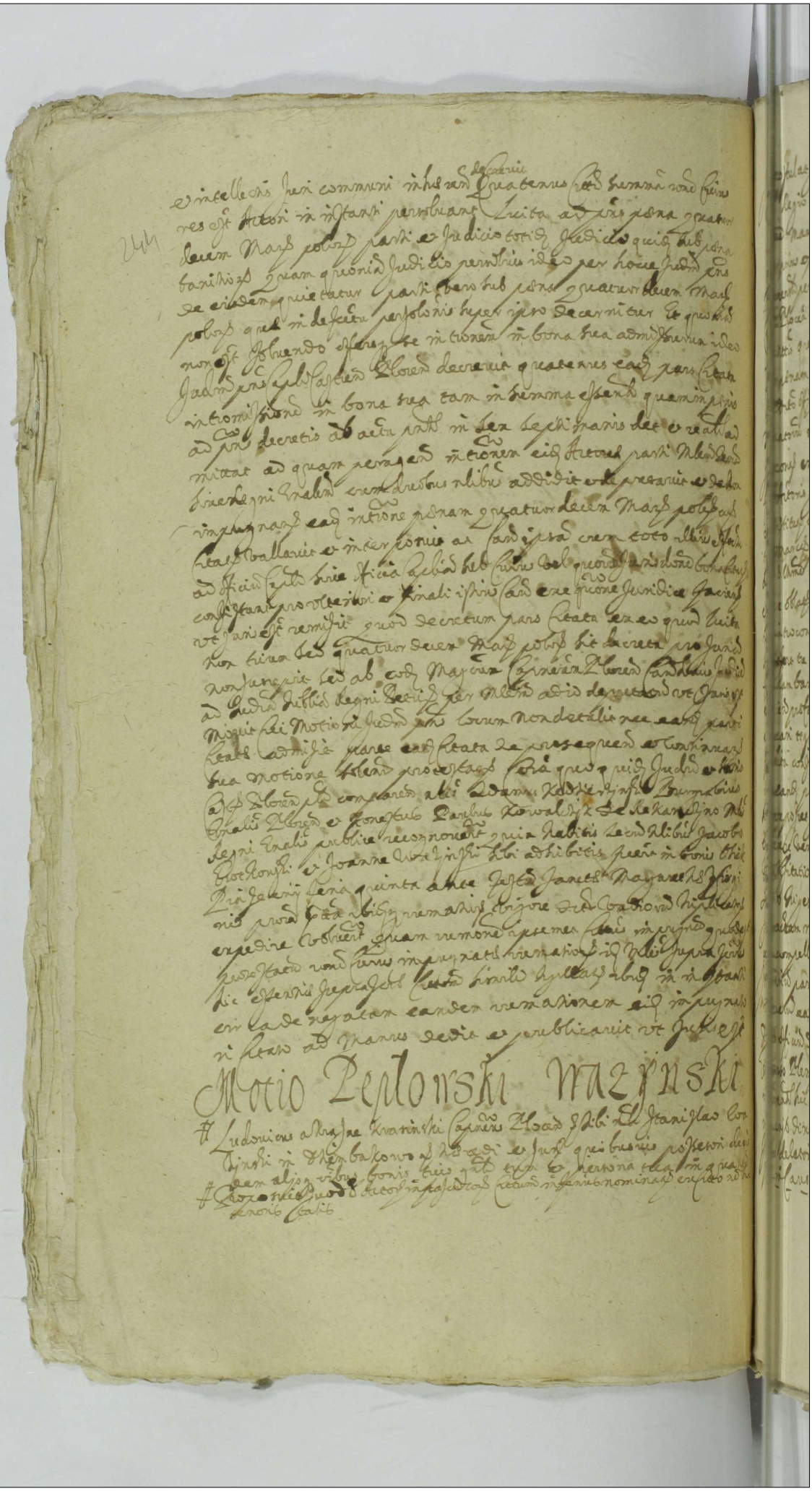

244

et intellectis Juri communi inhaerendo decreverit quatenus citatus summam rationem cuius
res est Actori in instanti persolvant Lucita ad praesens poena quatuor
decem Marcarum polonicarum parti et Judicio totidem Judicio quidem sub poena
tantisdem quam quoniam Judicio persolvis ideo per hocce Judicium praesens
de eisdem quietatur parti vero sub poena quatuor decem Marcarum
polonicarum quae in defectu persolutionis super ipso decernitur Et quoniam
non est solvendo offerens se intronem in bona sua admissurum ideo
Judicium praesens Capituli Castrensis Plocensis decrevit quatenus eadem pars citata
intromissionem in bona sua tam in summa essentialiter quam in praesens
ad praesens decretis ab acta praesentis in sex septimanis det et realiter ad
mittat ad quam peragendam intronem eidem Actoris parti Mlem Regni
Sive Regni Generalem cum duobus nobilibus addidit et deputavit et de hoc
impugnans eadem intronem poenam quatuor decem Marcarum polonicarum
citatus vallavit et interponit ac causam ipsam cum toto illius effectu
ad officium Capituli sive officia Capituli sub curiis vel quorum Juris donec bona citatus
consistant pro ulteriori et finali istius causae cum quo Juridice facientes
ut Juris est remisit quod decretum pars citata ex eo quod Lucita
non tuum sed quatuor decem Marcarum polonicarum sit decreta pro Juris
non suscepit sed ab eodem Magistrum Capitaneum Plocensem Candidum Judicium
ad Judicia Sublimia Regni Petrus per Mlem adiit deputatum ut Juris est
Movit cui Motioni Judicium praesens locum non detulit nec eandem parti
citatae admisit parte eadem citata de prosequendo et continuando
sua motione solenniter protestatus coram quo quidem Judicio et Sanctis
Castrensis Plocensis pro comparendo alias Adamus Kodzierzynski Burgrabius
Generalis Plocensis et Honestus Paulus Kowalczyk de Rekanczyno Mlis
Regni Generalis publice recognoverunt quia habitis secum nobilibus Jacobo
Brochowski et Joanne Wazynski sibi adhibitis fuerunt in bonis Chiek
Praszeniy feria quinta ante festum Sanctae Margarethae Virginis
proxima praesentia ibidem rematione vigore dicti vadiorum triplicatis
expedire voluerunt quam remotione ipsemet citatus impugnans quod est
protestatus rationem cuius impugnatae rematione id Mlis Jupra Jeremias
hic essentiae Jupra Jeremias citatum similiter hyllatus ibidem in instanti
circa denegatam eandem rematione eidem impugnatori
citato ad manus dedit et publicavit ut Juris est

Motio Peplowski Wazynski

Ludovicus a Krasne Krasinski Capitaneus Plocensis sibi nomine Stanislao Wa
zynski in Dzembakowo haeredi et Juris quibusvis possessori de
eadem aliisque vibus bonis tuis quatenus tum et persona tua in quantum
Proponit quod Actor in praesentiarum citatum in senibus nominatus ex citato non ha
tenoris talis

Jus exposul ac Juribus tamen alienis ꝓne Jeronis stationis ad Rores
vigore Regiis mandatis Castri Rores quia hac in parte Jerg inter
cetera mandamus vt in Judijs Civilibus Castri Rores in Loco Rores
absimilibus ꝓximis celebrandis mandam Judis Castri Rores
Rores pertinentibus compareas ad audiendum Jacobum Castri Rores
Castri Rores eius ꝓdelatoris Dnum Alberti Pertonoti Notarium Jacobi
Jacobi Mattis qui te citare ad videndum audiendum te declarari eadem
licari penam banitionis eam eius publicationem pro eo quia contenta
rientis dicti Dni Castri Rores viuere te et Antonio Zaccharia
publicationi nec mouere prefatam penam banitionis in eadem dicti
Jacobi ponendi ex causa ocorsi per te olim Dnum Venetiani Pertonoti
fratris Antonis germani pervillatis Rubrerii ea pixide in carcere
oris inficiendo ob non soluendum Ducatum Virginis Marie pro ea
tium Marie pro quibus dicti Dni Christophori Pertonoti assecurati adiudicati
decembris Dnus Lucas et Obenetus posse per manum et alios eorum assecurati
et per te obligati non admissi tum et in lucris perlucris in eadem causa
rond intro contentorum alijs ipsis Latius in eo canentibus ad quod te
stibi relatum te remanendum non admissi imo impugnasti per quod ipse
fatam penam banitionis incurristi ex qua pena Sabastianus Zaccharia videns
et audiendum prefatam penam banitionis per te personaliter eius Bonis decerni
et publicari tuis de eisdem pro iuris exigentia exequi cetera in talibus
fieri solita constituti et Juxta illius contra eius compliceas tuos tibi patro
cinium causa prefate penam banitionis viterius prout exigentia causa
huius exposse Judicium Quam decernendi si quidem Sabastianus Zaccharia asserentem
se tibi fuisse veneris regressum facere in Castro Rores Sabbatho ante
festum Visitationis Beate Marie Virginis proxime anno Dni Millesimo
Jercentesimo Octuagesimo quarto et post prolationem huiusmodi sententie
Judicis Gaetani mentionata pars actrix fecit absolui Judicem actum ad pro
cedendum compelli.

In contrarium pars citata pro tenore Judicis comparens quamquam contra ipsius inte
rebat actus eius causa ad videndum exercitata ad audiendum non ponendi
se quos officium Dni Notarii Marini presentatum

Ex aduerso Illustris Antonius Zaccharia filius Jacobi Jacobi Venetiani obtenebrici
in causa huius et pro quibus officium Judicis requisitum et prestitum ti
nere posse dixit dedisse et tradidisse Sabastianus Zaccharia presentia Jacobi Jacobi
Jacobi delatoris in casa sua ad res vendendas scripta et omne Judicium
pari in causa quamquam quibus dictus Dnus Jacobus

ob belliam expedicionẽ circa milites residentes munus officij
sui prestare debitum cum adesse non posset pro termino sibi
assignato ideo sibi per iustic. ordinata ut per literas
facultatem petat ordinandi procuratorem in hoc Judicio
qui pro eo causam Johannis pro ut moris defendat. Qua
petitione exhibita Vener. curia mandauit defendi causam
pro more consueto. Quibus sic peractis Actor dixit se
intentionem suam fundare super quibusdam literis
quas exhibere intendit. Quibus exhibitis petijt
eas admitti. Quibus lectis petijt sibi assignari
dilationem ad deducendum in Judicio. Quam
petitionem admittendo Vener. curia mandauit
Actori assignari dilationem ad deducendum
in Judicio

vobis Joh. Chos. Joannis Rosbuchi tanquam secundos seu posteros legitimi juris dñi accessoris et de jure generis respondeat qui
seu ad videndum jus proceder ad videndos gradus judicii
nos prout judiciaria officium fuerit decernet vobis citatis declarabitur
et dorebitur Datum in Opido Zlowes feria secunda post Dominicam Conductus
Pascha proxima Anno Dñi Millesimo Septingentesimo Vigesimo Quinto Et quia
postea dicta pars actorea modo premisso Juris solita Memorata pars Actorea deducens
pars citata Termino debitum Juris coram Judicio per Honorem Dominum
Thaddeum de Rockowo Allen Regni Palatinum qui pro tribunali pro
prout jus fuit quinta post Dominicam Conductus Pascha proxima ad
ora Matutinorum exposuit eadem in Curia citari in Mensa pro
et facto publicanis Juris formalis seu termino die deducens eadem
pars Actorea petijt pariter citari ad procedendum compelli
Ja contra pars citata pro Termino antedicto modo in forma comparens quasdam
Controversias inferebat Veru eadem ad videndum expressam ad citandum
non potuit de quo officium Dñi Notarij Regni protestatur
Ea adversa pars Actorea salvis sibi jure remedijs libro sibi pariter necessarijs
reservatis dixit et Juris Jure deducit in pariter pro quam partem
ad infirmandum in executione rei vindicandi Literas ad uno ex citatis Regnis
pariter comparet ab alij pariter citatis quas nihil nullam plenipotentiam pro
dicio ad pariter quam in nullo modo admitti, debet nec esse admissibilem
Sententia Judicij petijt Actor adhuc quae pro tribunali Termino
ex dilatione benigna mitatis minus eidem plenipotentiam habitum
parte dicti Judicij inferat uno Literas dilationis et Patenti Salvis parte
non ei competit nec potest idem ille Actor pariter eius citatis petijt
plenam Bastionis cum eius publicatione adhuc eadem vindicari
Et Judicium pro Parte citata Opidi Zlowes Controversijs partis Actoreae pariter
citatis pariter per plenipotentiam Literalem plenipotentiam pro Termino
Quo comparere Juris Facies ex audiis et insellatis teneri eadem Literali
ab Literas citatoriis in pariter executionis producere plenipotentiam
adhuc quod decretum pars citata per quod Literali procuratoris
co non defuerit sed ab eodem allegata deducta altrasse Juris
Ita pariter Opidi pariter huius Judicium ad judicia ordinaria Regni
Literas Regni Dominorum per mihi additi pariter de Juris et mois
tandem Judicium pro Parte citata Opidi veneratis hoc quidem admit
tabili quae ne ad executionem Nemos Judex Literas citatas Opidi in Ju
dicio Opidi prout celebratis et meliore tui in Juramento deliberat
Comes Ducis Regni pariter in Jacob similem Literam citatam

Ubique ad deliberandum recipit ac Terminum partibus utrique in eisdem sequentibus
Terminis Judicibus Capitulis Castrensibus Plocensibus in Castro Plocensi provincialibus celebrandis ad plenissima
pleno in robore peremptorium conservat dicto Generali Mediaque quod decre
tum pars Actorea ex eo quod clara scriptura constitutionum docet et ex tot
decretis anterioribus elucet ut qui non possunt sine plenipotentia causas pro
movere similiter et movere non possunt in tali passu sine plenipotentia
neminem posse ad causam admissurum nec plenipotentiam posse satisfacere erroribus
dillationis vere infirmitatis prestandi juramenti cum sit Actus personalis
[illegible] sententiam eandem deliberationem magis in protractionem Causae suae et iusti
tiae esse pro juridico non suscepit sed ab eodem Magnificentia Ludovicum
Krasinski Capitaneum Plocensem Causae huius judicem ad judicium ordina
rium Generalium Tribunalis Regni Petricoviensis per Mlem adiuvandum deputatum ut juris
est movit cui motioni judicium pro eorum detulit eandemque parti
Actoreae admisit habent itaque et habituri sunt partes eadem utraque Terminum
per judicium pro peremptorium conservatum in eisdem Judiciis ordinariis Generalibus Tri
bunalis Regni Petricoviensis Petricoviae in Palatum Plocensem provincialibus celebrandis ad vol
tenus ea in Causa prout de jure venerit juxta controversias partium contra
se procedendum pro latum decretum motionem interpositam et delatam Ter
mini prefixionem et conservationem totum Causae processum omnia Acta

Motio inter Eosdem

Pro posuerunt Judicio et officio Actores in praesentia constitutos infrascriptos nominatos
ex Cuiusdam Sua Tribunali Castrensi Plocensi tenoris talis Ludovicus a Krasinski Krasin
ski Capitaneus Plocensis Vobis Generosis Sigismundo Kossobudzki olim Generosi Ada
mi Kossobudzki Pallanini terrarum Maroviae filio Patri vero germano
et successori legitimo olim Generosi Joannis Kossobudzki Theodorae Kossobudzka
Consorti ad pro Generosi Martini Jakubowski a Generosa Petronella Kossobudzka Vir
gini dedicatae Religionis Cuiusvis Conventus quem Conventum pro specificatis
habere volumus Nec non Generosi Paulo Noskowski Capitaneo Lomzensi tunc filio
eiusdem Generosi Martino Noskowski ex olim Generosa Zophia Kossobudzka proge
nitis qui et in quantum jure quovis ad bona olim prefati Generosi Joannis
Kossobudzki pertinet Nec non Religiosis Admodum Reverendis Patribus et Praelatis
totique Conventui Plocensis Sancti Dominici extra muros Plocensis sitis tum et
aliis de quorum nomine et cognomine minus nobis constat nemine obmisso
verum pro specificatis habere volumus et Generosi Jacobo Obijsz Secretario

Gorman Jurib qđor vicibus clamad et vocad non tamen com
parens in pona curie admissus fuit Jurid condempnand qđ
quid officio sibi dem fuerit Et dicit qđ comparens Nicholaus
Thadei Gonepkus Matheus Jacobi Jacobi et dominici pretuie iecerunt
quandam cedulam scriptam manu Jacobi Similis Grillandi Jabbacchi in qua
fecit mentionem quod cum Maria predicta ad bona mobilia
crevit exponit sic causa dicta Curia dedit et publicavit contra ipsum
Et dominus Johannes Adriancurtis et Thome filius dicti Victor alias Petrus
Jacobi olim Jacobi filius dicti Victor alias Petrus Jacobi olim Jacobi filius dicti
Victor alias Petrus Jacobi olim Jacobi filius dicti Victor alias Petrus Jacobi olim Jacobi

Matrem eius filio suo die hodierna adesse pres[entem] fecit
Laborista Adam z Dorotek Stasko Zonow famulam decem
ad dotem ecclesiam in bonis Skolniki sine liberis expiravisse
hereditatem per quod pars actrix Maz pobl dominium petere
ejus ratione per mandatum de presenti ad hunc diem clamat
vocatus non tamen comparet admittere offert sed in pena
contumacie iudicis condicto

Alis Stanislaus Jerzewski Actor mandatum Magdalene Krzesowskiej filiae
Sti Antony prodie hora ad hanc diem citari curavit Laboris Ste Mar
gerethe Radkowa famule dicte ecclesie ejusdem ad ipsius actoris hic
expiravisse hereditatem eiusdem patrimonialibus bonis existentem petendi
hereditatis petitio ejus ratione per mandatum de citato Jarusz
Jendrie clamat vocatus non tamen comparet admittere
offert sed in pena contumacie iudicis condicto Quamquam quidem
citatus sed minime comparet Honestus Martinus Pal
sard de Radolowo Alis Regni Cracis publice recepte quia habitis
literis citatoriis Valentini Stanisl Stolskie fidei advocatis ejus
quidem procuratoris in bonis Krzesowej contra pupillum Alis
Stanislai Jerzewski citatis et parendi ejus dem Mate
rem Krzesowski Laborista Jam Magistrum Laborum famulam
ejusdem hereditatis quam arrendare ecclesie Stolnie quondam
contra ritus modernas traditionis vel Alis Regni Jonis Statuta
tollentem ausus fuit in statuti eius rem sedis apostolice
edicti et quidem etc

Alis Actor Stanislaus Jerzewski filius et pars alem Martinus Pleso
fi filii et pars citata venit eiusq[ue] debitis per viam de qua sic
citatus esse possit Quorum civium in bonis Krzesowo Laborista
per olim parens Actoris actoris in summa sui mitra Stanislaus
mensis expulsionis possessionis contumacia citationis citatus ejus
ratione per mandatum de presenti ad hunc diem clamat quem
comparet in pena contumacie iudicis admittere offert condicto
Colloquendi quid ulterius fieri debet Actor Stanislaus
Honestus Stanislaus Sobocka Selchia Alis regni Cracis publice
recepta quia citatus Stanislaus Magdalene Krzesowski filiae Magdalene
de prima et ad bonos Laborista expulsionis edicti ejusdem
debitis Actoris presentis expulsionis Quarta Jerzewski Thomas

Decreeŭ Horzenska Brochocki

253

In Sui e actione Judiciaria infrascŭ Inter nlem Helenam Brochockalon
Jalem nlis Stanislai Chorzewski bonoŭ germanã Reliã in Grajnijer eã
aetate Maiti ejusdem Actricem ab una e nlem Valentinũ Brochocki
filiũ olim nlis Adami Brochocki secundo post prolocutam Conventionem
one per ipsũ Judis bonoŭ avitã hereditate proavum e maternã ejusdem
post parentes eius spectant in bonis Brochocino iacent non exhibitionis
nec dotis Actricis pretensionis citatione ejus factori injuncta parte ab
altera Rea et venerat Partibus ipsis ordine stricte servato per se
personaliter pro se comparent et secum convenerunt quod
Conventionis Judũ inis Calendarium Maii exantitis Lectum Actoris Reos
docere de termino adimplendi et quemadmodum docuis provide Judex ipse
Judicia pro partibus ordine prosequi juris sit
In primis quoad sanctã partes ordine convenias quam inferebant Rei eas
ad eas cas Juxta Generalia Juris officia non potuisse nec debuisse
vedi officiã Dñi Notarii solemne protestatum
Judex ipse Calendarium Maii conventionis partibus presentibus mandatum pro Lectum
minus pro comparent Juxta facti exantitis et intellectis pars eius tenens
partis Actrix cuius interesse refectis pro hac in causa adimpleto partis Actricis
procedere Juxta demandatum et non secus ad pars Actrix pro Juridico
Interpretatum aberat Magnificus Ludovicus Malachanus Praesidens Regius
Capitaneus Maii causã suum Judicem ad Judicia ordinaria malia dibilia
Regni Deputatum per nlem Martinum Jelaŭ Konski nlem regni Mareschallum
absentem repetatum ut Juris est Moti sui motioni Judicium pro Locum Ma
datis nec eandem partis Actrix admittit de qua prosequendo et exhibendo
hac Motione pars Actrix solemne est protestata
Procedendo partes ordine convenias quam inferebant Rei eas adhuc
easdem non potuisse ac quibus nec posse officio Dñi Notarii solemne protestatum
Judiciali Sessione Calendarium Maii Conventionis Judicatum partibus exantitis Jux
ta intellectum et attento quod nisi Judicibus Patriis delectum est Matrem Patris
in Locum Judicis Senatus et alios convenit esse de ejus qualitate proin
de cum ex eadem bonorum maternorum Actricem in competentem agere
adimplendo et Reali non bonorum maternorum ab impetitione ejusdem
absolvendi fuerit opus nunciandi fatisque pro nunciatum esto per Medium
quantum autem attinet bona paterna Judicium pro Calendarium Maii Conventionis
et Locatum attinet exhibitionem in bonis maternis

...admittat ad quem pertinet ejusmodi in terminis Judicij quos Castri Castrensis Elbing
eidem Terris Mlen cum duobus albis adjudicatis et deputatis
ad hoc in pagnando eadem intione petra gravi decem Marcarum polonicalium
Vallarum ac pari ipsam cum toto illius effectu ad ipsum Castri Elbing
officia Capitaneatus vel quo vis Jurisdictionis bona Terras consistentes pro
tempore et finaliter ipsius Castri ac ejusdem Judicia quicquid juris ejus
rem ipse remittit, dicto ipsum mediante bonam quo quid Judicio Terris
Castrensibus Castri Elbing personaliter comparens Honestus Nicolaus
Qualbyto de Swietowo Alberto regni Polonie Publico ac quia Castri
Elbing Scriba similiter hujusmodi cum ejus primam ejusque prima
Concedi eam sanctissime secunda primam quidem facta secunda post diem
Lunitatis proxime ejusdem Joannis Baptistae ac die ejusdem Visitationis
Beate Virginis Marie proxime Judicium Brochovino expeditionem
sengis Cujusmodi Castri Elbing publicari Juxta Juris formam
Ubi Thomas Dobrski Actor Contra Russland Colynski in Kortowo
Ejusdem et Jacobum Kotkowski Colonum in Stabis bonis arendatis
Judicia bona ad ipsum Castrum ejusdem ratione Officij Capitaneatus
Jaroschs Jamielle Terris Lire Lustrino nobilibus ejusdem Judicij
ejusdem Inspectoris eiusdem pro tempore detentibus Jamielle Bur
ebrug Colonis ejusdem Terris Mlen adire Requisitus ad pre
fatum clamabat Quod Comparere executum Citare
Deus in Terra Castrensi Judicio condemnat

Publicatio Colynski Mostowski

Attentabat Judicium per totam audiendi Judicium Dei Actoris pars
in persona cum mandato Nominati Colonis pars Quod tali Laboris
Andreas Colynski Capitaneus Elbing Ubi Contra Andream Mo
stowski filius Stanislai Petri Nicolaus Terre Elbing debitis suis
Mandatis Cujusmodi Civis et Civitatis Capitaneatus pretactis in Terris Judicialibus
Capitalibus Castri in Castro Elbing prout hactenus celebrari Consuevit Judicium
Capitaneatus comparens adinitatis Contra Russland Colynski
Judicii Capitaneatus Judicium quicquid equitibus coram huc pro Interesse
Terre ad vicem audiendi et recipiendi Ubi Mlen Terre quemcunque
ad proclamandum publicandum et Citationibus Prosequitur Civitatis
Terre Judicij Castri Capitaneatus Elbing Ipsum Citationes Terre Judicij

258

quare cum Actor non doceat de Termino petit Citatus sed a Termino
quem liberari reservatis de Jure reservandis

In contrarium Actor refutans exceptionem citati Judex dixit eundem
Citatum post libertationem sui a foro Terni Zakrocimensi bene Jure
de Termino presenti totam transactionem per certos amicos hanc causam
disiunctam esse tum quod plenius citati cum Citatione quam in Me
dium Judicii quem produxit comparuit petens Citatum ad procedendum
compelli alia omnia sibi in robore reservans

Et Judicium pro Capitulo Lastensi Plorensi controversiis partium Actoris per
Capitulum Citatis vero per Nomen Nicolaum Zuchlicensem pro Termino
quem comparens Judicio factis exauditis et intellectis Juri Cum
inhaerens eundem Actorem parti Citatae de Termino dovere tenere
adinvenit quod dictum Actorea pars pro Termino non Juscepit
sed ab eius Magistro Capitaneo Plorensi Arcius Causae Judicium ad Ju
dicia ordinaria Exalia Nobilis Regni Petricoviensis per Nomen ad id
deputatum ut Juris est Movit Cui Motioni Judicium pro Locum de
tulit eandemque parti Actoris admisit habent itaque et habituros
sunt partes eosdem utrique Terminum per Judicium pro peremptorium
Jeratum in eisdem Judiciis Nobilis Regni Petricoviensis Petricoviae
in Zaltum Plorensi prorum celebrandis ad ulterius ea in Causa eorum se pro
cedere pro latum dictum motionis interpositum de deluto Termini
Citationem ac conservationem totam Cum processu et omnia Acta

Publicatus Dlugo Kecki

Attentabat Judicio Terminum per totam audientiam Judiciorum pretium Actoris
in praescripti eorum Citatum infenius nominatum citatione tali Judicio
cum a Krasne Kratinski Capitaneus Plorensis sibi nomine Joanni filio omnibus Ja
cobi Dlugokecki de Dlugokaty magna de bonis suis nomine omnibus vi
gore regio et nostra qua in hac parte fungimur auctoritate mandamus
ut in Terminis Capitulis Castrensibus Plorensibus Terrenis Sexpentum videmus

Motio Zelski Kryscy Kudzborski

Proposuit Judicio ex fosse Actorea pars in praesentia eorum infenius nomina
tam partem Citatam ex Citatione literali tenoris huiusmodi

Ludovicus altrane Kraiński Canon Cloed dobis Enoris Alberto
Canon Vide decan Arnolphi Hieronimo Krzyżkien Nestorbo
Kaislao Decanensis Cloed Petro Krzyżkien olim Enoris Petri
Krzyżki hereditibus bonorū Kdedanowo et Wola Zaserska
de credito Nestor Enoris Alexandri Nowomiejska Canon Enoris
Thome Kredeborski Vexilliferi Dobliens vestrum reformationis
Juris alicuius ad Kapitulum olim Enosad Annam Nowomiejska ibi et
in quantum aliqua ex causa et jure tibi et nomine Jarmiens
petes eum assertia et auctae quibusdam Mariti tui vti tutoris
Coniugalis debonis bestis omnibus ubiuis habitis et positis
Juribus aliis salvis Mandamus vigore Regio et vnā Cum Ea
Jarmiem hac in parte auctae vt Coram Nobis et Judicio Nostro
Castrensi Cloed in Judicij Castrali Castrensi Cloed in Castro Cloed
prius et pusquam ad data et positione presentis citationis celebrand
certo peremptorie compareatis ad instandum Justificationis Actae
Cloed et Enoris Stanislai Gelski Vincens de Dobliniec quique
liber allendo suo pro interesse respectu bonorū perturbationis vendend
ad Motione per sedā Curiam Regni ad dilationem Cloed in primi
tatis interpositionis libij admissa in re tamen principali et proxima
Juris et nomine obtento easdem Citae et adductae alias Dilationis
verificandi vobis causam et actionem Judiciariam jde Motam et decla
tum olim Enosta Stanislai relicti Enoris Petri Krzyżki primi Jarandi
Cloed regentis Enoris Juriani Nowomiejscki Canonici Vocalitatis
Adductatis ad eandem Causam et Jus in quo mortis
illius causa Jestis pendere in decisa erat omnes alios et quoscunque Ju
diciarios in eadem Causa existentes ad videndum et audiendum Sen
tionis et prescriptionis obdenegatam venationem in Badij Judi
cialis Cloed Lucius et perlustris in villa Kdedanowo et Wola La
benowska per Burgabores ibidem et alios quos Jure adfore deneganz
in Causa adinstitutionem Actae Dobrowniecj per olim Enosum Petrum
Krzyżki Canonicum Vestrum Enos Bartholomeum Gelski subditos ibidem
Dobliniecj Beyer Stanislaum Brzoza Williun Glowa Polski Jacobum Wetois
ac Nicolaum Boris Villanos Kdedanowo et Wola Zaserska habe
dictos et alios quos Enos reformatorij et Adductatij in Pallacio

260

Plorem existens modo obligatorio assecuratam loco tuitionis vos met
ipsi in bonis praefatis impedimentum fecistis etenim bonorum
suprascriptorum Krzechanowo et Wola Zaderoska possessionis vi
gore inscriptionis obligationis paratam tam circa jus suum et ab
aliis successoribus post olim dapiferam quesitis propediuistis possessionem
privastis vadium exinde in se traxistis lucraque super se obtinere
permisistis ad paratum itaque in eadem causa processum et suspensionem
pro vestra parte decreto castrensi Plorensi adinventam obtentum in
quavis juris instantia existens prout idem processus ad quem
sese Actorea pars cum sua citatione praesenti in toto refers
poenam banitionis et proscriptionis uti profertur super vobis
personis vestris et bonis omnibus decerni vos banitos et proscri
ptos pronunciari publicari et exequi contra complices ipsis
salva actione manens sitis judicii terminum attentatum jam
paritum et responsum datum in castro Plorensi feria quarta proxima
post festum Sancti Joannis Baptistae Anno Domini Millesimo sex
centesimo trigesimo quinto et post proponendum modo praemis
so factam pars ipsa Actorea deducens citatis terminum hodier
num statuit coram judicio praesenti honestum Andream Dudkowie
de Sumino Mlem regni Enalem qui personaliter praesens publice reco
gnovit quia citationem recessorialem a motione feria secunda
proxima praeterita ad bona Krzechanowo exportavit eandemque in
curia citatis posuit et familiae publicavit ut juris est quo
termino hic deducto eadem pars Actorea petiit partem citatam
ad procedendum per judicium praesens stringi et compelli

In contrarium pars citata coram judicio praesenti modo infrascripto compa
rens quasdam controversias inferebat verum eas extra ad tribunal
expectata ad acticam non pervenit de quo officium Domini Notarii solem
niter protestatur

Ex adverso pars Actorea salvis omnibus juris remediis sibi et suae causae ne
cessariis die et coram quovis officio et judicio praecustoditis et reserva
tis dixit quod et decreto anteriori deduxit ubi ex suspen
sione cum praefatis Emisso Krzyszkiemi terminum ad praesens conservatum

habere debuit cum olim quando quid amotionis arreris pro
cessione recedit Jeronimides Conradi Kredborski post Nobem Ma
rie virginis adventum ad parandum terminum tam credibilium pecu
niarum ex suspensione aliorum bonorum incidens qui vel in bona
omnia et hereditates perpetuales olim Matris Dei hereditate perpe
tuo et hereditates perpetuales olim Matris Dei hereditate perpetuo
tenetur Dilloni Gabriel facere debuit in primi
tabili sedente videlicet existendi pro hereditate quarum vero attines
genem Christian Kredborski qui erat quandam Nonam sibi in eis
bonis donationem specialem produxit a Christie Jacobi in Magis
in protectione coram Gabriel videtur actores dicit multi eorum
tales reperti fuerint qui prope aut ex hereditibus inciderent in bonis
bona vera hereditate olim sibi consequuntur nullum terminum
tempus habuerint visi et inspiciam eluderent et ideo hoc ipsum
Christian Kredborski minime juvare posse actores dixit quoniam
Jeronimi pro rem bigore literas donationis nullam produxit
ante dicte donatio vero sine intromissione Motores videtur
quoniam ab intromissione ejus ante dicta donationis a modo vero de
nario Bigore bonum habere consuevit item intromissione reales
actuales habet sine etiam plenipotentia similiter causam
presentem aliena executionis qui de jure Nonam non gaudent et
nemo ex eis Christi Kredborski a Christo Christie defendere possit
vel nec dilatio nec exceptiones jus habet ipso facto Nonam
ejus actiones bonae quoniam pene terrae perhuc in bonis
Christi Nonam erat ante in Livonia Gabriel vero se
ipsa adjudicans agitur in bonis stabilis nec perhuc nec
annos perpetuales amplius aliquo nec ordine sed pro tam
tandem rebellia usque communi conservationi officii vel juris
ipse dies vocat deducere pecuniae dictor legitimi terminal ante Gabriel
Christie de Kredborski habere Christian Kredborski nec ante
quorum nec terminis esse prospective nec Plenipotentia esse
Gabriel nec terminis esse prospective nec Plenipotentia esse
Gabriel defendere ipso facto absentes bonitos juro
Gabriel esse abinde ipsi publicam comparere vero pecuniae
nisi ipsi qui comparuerit ad rationem nec debito
debis ordine compelli et sententiari potest aliis ibus juris remedio
debis in bonis hereditatis reservatis

T. I et A. Antoninus Magdalenae 1636

263

Disiungunt Chudzino Kolowa.

Coram Iudicio praesentis Capitis Castrensis Plocensis plus compa-
rens Instigator officii seu iudicii eiusdem et Generosus Ioannes
Chudzinski Vicepallatinus Plocensis delator actores ab una
et Nobilis Thomas Kolowski secundo post poenam contu-
macies citatus partes ab altera publice recognoverunt
Quia ipsi terminum hornum ex actione locali Castrensis Plocensis
in diem hornum recte cadere et provenire et hoc in casu eiusdem
delatoris Vicepallatini per citatum aliosque eiusdem facti com-
plices cum quibus salva actio manet tempore certo iudicia
iudicia perogratis pace publica assecurati hominis innocens
inermis irruendo multis vulneribus enormibus lethalibus tam
fraudibus fraudis quam baculis affectionis ignominiosisque
tractationis et concussionis et seminici relictionis contem-
ptumque aliorum ipsi factionis sicque pacis publicae et iudicio-
rum securitatis delatae violationis et dispercussionis poenarumque
de talibus facinoribus congruas et condignas in se tractionis
adquam super ipso decernere citatus actores ipsa de praemissis
latione ob spem concordiae et amicabilis compositionis [illegible]
de ab actu praesens ad sequens terminos iudicii Capitis
Castrensis Plocensis in Castro Plocensi proxime celebrandi dispen-
serunt limitaverunt et prorogaverunt prout prorogant
praesens termino partibus eisdem utrisque ad praemissa in
eisdem sequens terminis ad praemissa pleno in robore
per iudicium praesens perempto conservato.

Disiungunt Chudzyno Koshono.

Coram Iudicio praesentis Capitis Castrensis Plocensis plus
comparens Instigator iudicii eiusdem et eius delator Generosus
Ioannes Chudzinski Vicepallatinus Plocensis actores ab una
et Nobilis Stanislaus Biedhowski nomine Generosorum [illegible]
in [illegible] Kozinski Capitis ac Martini filii eius-
dem et filium eiusdem ex olim Generosa Zophia de Kadzanow
Kozobudska procreatarum Nomine Kadzanowo [illegible]
aliarumque personarum ad eadem bona aliquod ius et interesse
[illegible] eiusdem parentis sui aliorumque tutus de iure incumbens

Inter Eosdem Simile decretum

Decretum Boiancka Zglicynski

Contumax Lesniewolska Warsym.

Decretum Wacar Jezewski sur Roszysiewski.

Appertabat Judi terre per totam audientiam Judiorum Oster
Nobilis Lazarus Jezewski filius olim Stanislai ex bona
Bartholomeus Roszisiewski filius olim Stanislai ex bona
ad decretum inter eos bona ipsorum Stanislai ex bonis
eam Polonj vocé extendi in bona ipsorum per eum ex bonis
Kobielewo et Obchibet alibi habita et posita in lacu et perti
ens omnibus super ipsis ex eadem occasione hactenus certum Floren
rum Polonj per ipsum eidem actori non solvit eidem ejusdem
nor solonis Gtnè lucrari et obtinere posse per illum et illos
uctos effectui non demorari nec bona ipsa latori
Dum eadem Oster ex ordine Regestri ad audiendum procedebat
petatus citari curat per illum regni Gtnè illum Magistrum
Zelathowski ad deputatum. ejusdem et olim tornam Juris
Quod ejusdem ad jus suum elapsatus et vocatus non fuerit
rei corpus sit eius contumax existit Quod eidem illis ad jus
vedendo Deputum non satisfecerit ipse retulit in causa
contumaciam memoratus Actor petit super eodem certo
bonitis ejus ostensi pedum Quatuordecim Marcarum Polon
decimi alibi sunt exepti.

Et ipse Oster Castri Plocen[sis] Actoris certa in actibus
Instante Oster certo Judi clamati et vocati non comparent
Juri comuni et processui eadem Oster subsistendi ad certificandum
juscum decreti pari Judi super eodem certo bonis ejus omnibus.

Super eandem marcam Polon in decreto anteriori Gad
Castri Plocen[sis] unisono calculi et correspondi quoq; Dispositum
fuerit bonis decernit de eidem parti actoris illum Penes pro Regni
Obtinendum et quod actor habere et concedere potuerit et quatenus adjudicavit.
terd ipse Actoris in bona citati ad per ipsum in bonis subiecta
rio et obtinebit alibi habita et posita tuorum processus
eadem huius ordinati ele benchio Regni addicit et deputavit. de
qua ordine per eosdem pari delectus generis thoruisas et
subordinatus ceteras non impugnans nec possessionem modo,
quoris Oster[sis] Bedrn. Dicto coñ certum Castrum ejusdem
terhonuit Castellum et interponit decreto Dom. nedum R. coñ
gnis judicio ipse et Actis Oster[sis] Castri Plocen[sis] personali
ter

270

compus Honestus Stanislaus Sobotka de Lelice Mlis regni Glis
publice recognovit quia cessionem huic essentiae similem sigillatis
Feria secunda proxime praeterita ad bona Kisielewo exportavit et apud
subelitum eidem posuit et publicavit Et Juris est.

Dictum Miczyno Lewicino

Allegabat [illegible] summum pro tota audientia
[illegible] personae [illegible] Catharina Lewicka [illegible]
[illegible] Kolucki [illegible] Catharina Witoska
[illegible] Francisco Lewicki [illegible]
[illegible] sui manu [illegible] Miczyn
[illegible] bonorum [illegible] Francisci Lewicki [illegible]
[illegible] ad decernendum super ipso [illegible]
[illegible] 14 [illegible] [illegible]
[illegible] Lewicino [illegible]
[illegible] [illegible]
[illegible] [illegible]
[illegible] [illegible] [illegible]
[illegible] Elisabeth Witoska [illegible]
[illegible] [illegible] Franciscum
Lewicki [illegible] Bobrownicen [illegible] super
[illegible] [illegible] [illegible]
[illegible] [illegible] [illegible]
Lewicki [illegible] [illegible]
[illegible] [illegible] [illegible]
[illegible] [illegible] [illegible]
[illegible] [illegible] [illegible]
[illegible] [illegible] [illegible]
[illegible] [illegible] [illegible]
[illegible] [illegible] [illegible]
[illegible] [illegible] [illegible]
[illegible] [illegible] [illegible]
[illegible] [illegible] [illegible]
[illegible] [illegible] [illegible]
[illegible] [illegible] [illegible]
[illegible] [illegible] [illegible]
[illegible] [illegible] [illegible]
[illegible] [illegible] [illegible]
[illegible] [illegible] [illegible]
[illegible] [illegible] [illegible]

272

274

et districtum ad proclamandum et publicandum in
locis publicis litatum esse banitum et de regno
sancto nostrum de brachio regali addidit et
deputavit et post factam bannum et aliis
fructum bona ipsi confiscari ipsum capi in tamen
modicum mancipari detineri usque ad satisfa
ctionem pro actus per hunc sunt cum compli
ces ipsius scalam ipsi quo quo modo patro
cinari similem per bannum vallavit
et imposuit vallatus et imponit decreto
prius mediante Et hic idem incontinenti
coram eodem ruchio sicut comparens Henestus
Jacobus Granvior de Mosluchowo miles regni
gnatus fructum recognovit Quia litatum hic
ascendit supra scriptis similiter sigillatis tra
secunda post festum sancte Agnetis
virginis proxime Stanta ad bona Lasuno
et Lubowno expectavit eandem in domo litatis
prosuit et familiae fructuavit ut iuris est

certos, affectatt [illegible] admissionis exindeque pœnam Quordecim
Marcarum polon. succubuitionis citatione ipsa latiori [illegible]
causa [illegible] ordini regiori ad iudicandum mandatum [illegible]
citati [illegible] per mlem regni gnalem procuratorem Mathiam Marli-
ga de Karsy [illegible] ad deputatt ad [illegible] et ultra [illegible]
[illegible] clamatis et vocatt non [illegible] comparuerunt
[illegible] mlis ad [illegible] redeundo [illegible] satisfaciendo
officio [illegible] In Causa [illegible] minorata pars [illegible]
petiit [illegible] Quordecim pœnam Marcarum polon. super
citatis bonisque eorum [illegible] decerni [illegible] iudice exequi
Et officium [illegible] Capitali Castrensi [illegible] attenta contumacia et rebel-
litate citatt Iudbi clamatt et vocatt non [illegible] comparuerunt [illegible]
[illegible] et processui causa [illegible] inhærendo ad [illegible]
actoreæ partis Iudbi super citatis bonisque eorum [illegible] pœnam
Quordecim Marcarum polon. in [illegible] Iudicij [illegible]
[illegible] remissorum vallatt et interposuit [illegible]
succubuit [illegible] parti actoreæ [illegible] Terrenum [illegible]
regni gnalem [illegible] cum duobus [illegible] et [illegible]
[illegible] ad [illegible] ipsa actoreæ in bona citatorum
per ipsum in bonis [illegible] et alibi [illegible] habetur et possa-
[illegible] processu causæ huius oneratt de brachio regali
[illegible] et deputavit [illegible] per citatæ partis [illegible]
[illegible] submissas et subordinatas personas non impugnandas
[illegible] possa modo [illegible] Iudicia Implicata contra ci-
tatos vallavit et interposuit vallatque et interponit [illegible]
[illegible] Et hic idem [illegible] Iudicij [illegible] comparuit
Honestus Mathias Marliga de Karsy [illegible] regni gnalis
[illegible] Quia [illegible] huius [illegible] superius [illegible]
similiter sigillatt feria sexta post festum sanctæ Agnetis
[illegible] proxime [illegible] ad bona [illegible] exportavit [illegible]
in domo citati posuit et publicavit

Decimum Czachowski Koskowski

Ante terminum hodierno ex [illegible] superiori terminique [illegible]
[illegible] in diem hodiernam [illegible] et [illegible]
[illegible] Iudbi [illegible] per totam audientiam Iudicorum [illegible]
[illegible] Koskowski [illegible] Czachowo [illegible] Czachowski [illegible]
Czachowski filium olim Pauli Mathiam Czachowski [illegible]
Gasperum Czachowski filium olim Antonij Gregorium filium olim Pauli
[illegible] Iacobum Petrum et Mathiam filios olim [illegible] Martini Cza-

Valentina Zozanski filia olim Martini citata ad decenden-
super opposito cum actrice petrum Lourdecan Marcard pubi
ibid mensis in hora sua diei per ipsum in bonis Zozanius et
ibi debita habuit et possa mutuis et perbenis ortis fugei
ipse ex causa occasa per citata citi alias velacra in cida
lasnic et proxima ardenda specifice citra dominii ad Quingca
Jacobi Marcard pubi tam altillai buzett et obligat opposi per
mihi et ibi citato peracta non admissi citati ipsa letiti-
bam Causa fuit ex ordine regis ad ad rediccada mendacia
Et cito citato ex mihi per mihi regni gachin prandi Mathei
Marligi de bazzy citi et altre primo variis gaci burto ad
rentici clamati et bocati nra stetit nec comparuit quod dra
mihi ad rei rediccada dispensing sacr schisfacia ipso rebelis
In Cuius cuccain mihi zale parti actorea pretyc ad ipso pubi
pinca Lourdecan Marcard pubi decerni citati rursi saqui-
Et ostendam fuit Capricli Cassia pisani attinata cuccain et rebel
bedi citati Gabli clamati et bocati nra ti comparan rursi cid
et proxima Causa fuit ex mihi hinzendo ad Instigancia Zozan
actorea parti Gabli super citato bonibus rig citi pedicu-
Lourdecan Marcard pubi mihi decreti ardendi Gabrig Cerni repulsa
remissam Vallati et intrapsi citi rinig finis sua cabud decer-
ut ipse aldi parti actorii mihi Cerni seu regni gachin qua-
cuig Can Gabrig citati gaci et gaci actorea parti habeu-
et cidaccia pubi et gracindo cuig volenti ad mihi aldendu
ipsi alburn et bona citati ozia per ipsi in bonis Zozanius et
ibi debita habuit et possa pubicum proxima Causa huig ori-
nata di bzechi regali addicti et di pertinent bona intrai-
per citata partibus aig quasati subinissas ne subordinatus
pernec non impugnan nec possin mihi quod Gpidan
Gabri Inplicata cuata citata Vallana et intrapsi Vallata
et intrapsi di cuti Gabli mutuati Cozan quagudi ipso
pli comparan Stanislaus Mathei Martigo de bazzy mihi
regni gachi pubi rrogati Quei citorin hui Gabrig Sappa-
missa sinibi sigillata fuit idi prox pbitis ad hunc Zoza-
nium Gabrig Zoltowski Zozanski
Actum
Attinata et Gabli bizanin per bitan audiencia Gadicii Gabrig
ibid Gregorius Zoltowski filius olim Gabri archi Cracu ibid
Valentinus Zozanski filius olim Martini citatus ad dicendu

super ipis bonis &c. vig. cit. p[ar]te Quercian[um] Ricc[ar]d[us] p[ro]d[ic]to
decret. antinor. interpos. bona mobilia &c. bona &c.
ipsor[um] &c. bonis Lorcanus et alii Vicibus habit. et possa &c.
cui et petacit. cit. super ipis &c. Causa &c. Vocat. Vicar.
&c. Oblatis &c. et p[re]missa antinor. specificat. Illustr. ad &c.
Marcas Sol. &c. Exactionem Illam Lucrate et obligat. &c.
mun. et alis certis p[er]acc. &c. ad missos &c. p[ro] p[ar]te
Quercian[um] Marcam polor. succumbentia &c. Ideo ipse Iudex
Causa &c. ordin. ipsi ad vidic. m[od]o &c.
fact. citat. &c. p[er] Mich. regni Gachin p[ro]d[ic]to Ricc[ar]d[us]
Merlyn de Harsy ad disputand. ad vis. &c. mih. &c.
tra forma &c. qui venit citat. et Lucat. non Valens
comparuit quod dim. mih. ad vis. &c. dixit disputasse &c.
salis facien. offo &c. Ideo &c. Cuius &c. minuta &c.
altera p[ar]te &c. offo &c. p[ro] p[ar]te Quercian[um] Ricc[ar]d[us]
p[ro]d[ic]to dicen. citat. &c. quid &c. exigi.

Et offm &c. Cupiens Cassei Alteri Vallata &c. citat. et rebellat.
citat. Nulli clamen. &c. Nec &c. non hi comparen. &c. Ideo &c.
cessan. Causa &c. Mih. &c. ad Diffinim. Lucian. altera p[ar]te
Nulli super &c. &c. bonis &c. mobilia &c. altera p[ar]te
p[ro]d[ic]to &c. bonis &c. antinor. Judex Terre &c. Ricc[ar]d[us] Merlyn
et mea possit. &c. missa succubit. dicen. &c. Ideo &c. p[ar]te
altera &c. inhib. Terren. &c. Regi &c. Gracian. &c. Curiabus &c.
bilib. &c. &c. exequand. &c. &c. requisit. &c. ad intromit.
ipsa altera &c. bona &c. &c. per ipsa &c. bonis &c. Lorcanus et
alii &c. habit. et possa &c. p[re]dicta &c. &c. cui &c.
onerata &c. Brachia Regali addicta et deputant. &c. &c.
mobilia &c. per &c. p[ar]te &c. &c. &c. &c. &c. &c.
subordinatas &c. &c. &c. impugnari &c. possit. &c. &c.
cui &c. &c. &c. Impetita &c. &c. &c. &c. &c.
et mea possit. &c. &c. et mea possit. &c. &c. &c. &c.
Et hui &c. &c. ad &c. &c. comparuit Ricc[ar]d[us] Merlyn
&c. &c. Regi &c. &c. &c. &c. &c. &c.
Quia &c. &c. &c. &c. &c. &c. &c. &c. &c.
&c. &c. &c. &c. &c. &c. &c. &c. &c.
&c. &c. &c. &c. &c. &c. &c. &c. &c.
&

2 Decret querele in Castrino Mariæ Magdalenæ 1635

Decretum Ubijsq; Kudzborsk

Quamuis Judex Noster Actor noster in probatione sua parum diligens inveniri possit
rata tamen ex actorum hac causa Testes verbis verbo tales Ve-
dovicus a Krasne Krajinski Primus Thorez vobis Generosis Marianus
Novomiejski Godofski Thomas Kudzborski legitimus filius ob-
nerosa dapsa Nobilis Joannis Georgiani Novomiejski cum ij sis
Georgiano Novomiejski Mariito Rieti Primus Novomiejska et Thomas
Kudzborski Vexillifero Dobrinensi hi ex in quantum vim aliquod valor
natus per tacitum vocant a Nobilis aut quidquam aliud Notare
juris Veritas comperiens petatis et quem ex vobis magis alio in ha
jusmodi causa Generali Ubi nihil contineat civilibus Regni Manda-
mus Vijore Regio et vna qua hac in parte Generalem Civil arenale
ve in Terminis Judicibus Celebri Castri Thorez in Castro Thorez pro
xime et immediate post Vacan. prefatis celebrand Cria Nobi-
lem Judicis vna Cum Castri Thorez pariter ac peremptorie compa-
rere adiastantiam Justitiatoris Judicij Nri exerire Relatoris Dni
Andr. Andreæ Ubijsq; Generalis Quilibet Generis Cazdnici
qui vos contingerit alii in causa contingenta te quia Mariannam
Dni Vnicam filiam gestantes Matris Beh. et hæreditariam Nomen
arenale Memoriali Mariti ve tutoris curatoris vos hæres No
vomiejski et Kudzborski in tantum vim quantum aliquod vobis
Nunc Gestaret Domus Nobilis Novomiejska vobis deberi
aut vos quidquam posterum pertinere putaris et vna quatenus
vos alio jure contingit Citare ac Edictale audiens bona pro
mativa et vota Citatis Novomiejska Nunc pro tunc Generalem
constari in personam pro alea eius parti Generalis ut post earum
Novomiejska Arrestatum Citatum in Castro Thorez Domus Re
lata tamen Citatis pro eius parti Generalis cujus pro tunc erit
in pristinum Nobilem Bonis prosequitur ac in approbatione pro
cessus Bonitionis pro tunc personales comparitionem citatis
olim Novomiejska condemnat prosecutus Bonitione ac pro
nunciato ob se Bonitionis partitam arenalem Bonis adhæ
rang. Consignationem offendum presentis addi Nec non de denegata

maritorum in servitio militari detentorum et occupatorum in omnibus
causis et actionibus ex vi Actoratus cuiusvis personarum ad judicium
sive officium quodvis ipsis institutis et intentatis a termino liberarum 281
dillonemque exemptus concederet demonstrat Nec non constitutione
Alillesimi quingentesimi nonagesimi pars citata reproducta quae
pari ratione ab omnibus causis exceptis facti criminosi post datam
praeassertae constitutionis ratione violentae bonorum alienorum nullo jure
occupationis aut de invadiatis erectionis sive ex vi recessus
in personam suam assumpti et insinuati in spem defensionis huius
modi dillonis exemptus patrati # tam ipsosmet milites officium
servitij militaris obeuntes quam consortes ipsorum etiam in ter
mino ultimae instantiae liberat et excipit causa vero per Actorem
parti citatae instituta non reperitur nec probatur esse ex ijs de
praeassertis causis quae non cadunt sub dilatione exemptus nec est
causa jure inscriptionis aut causa facti alicuius violentiae
verum chirographica inscriptio per antecessorem partis citatae
non per ipsam met citatam facta ideo his deductis petijt
sibi dilationem exemptus concedi alijs exceptionibus juris reserva
tis reservandis # similiter constitutionis Alillesimi sexcentesimi
vigesimi esse concessibile dillonem exemptus et a termino quaeque
liberari arctarum legis publicae quae
Actorea vero pars reservatae sibi viam juris remedia allegavit ter
minum ea in causa partis citatae habere quoniam citatio est minus
exequuta eorum eandem partem citatam nec potest se pars citata tutari
praeasserta dillatione exemptus Nam literae exemptus eas requi
runt solennitates ut dentur ijs et ij se se tutentur eis qui in
castis ipso actu remanent quod hic non est tum tam maritus
citatus Ernestus Kudzborski hic adjens sit praesens et ipsa Ernesta
consors in castris non degat deinde solennitas ea requiritur
ut literae exemptus dentur in causis non repugnantibus juri non
privilegiatis quod hic ulla ratione valere nequit Nam cum
causa sit exequutionis rei judicatae constitutio autem anni Alille
simi sexcentesimi noni ad quam se reliquae referunt in causis

282 inscriptionem exequendis rei judicatae expulsionis vetat carere literas
exempti qualis hic est causa est enim executio rei judicatae
nam est processus perductus super parentem citatae Unosae Kruborska
et totus ex personali obtentus toc personalibus recognitis approba
tionibus et disjunctionibus firmatus quocirca qui succedit in bo
na succedit in onera et tam maritus quam consors pars citata
sunt possessores bonorum ad ferendum onus actionis ac proinde ad con
fiscationem bonorum admittendam tenentur quam minime obstanti
bus frivolis exceptionibus citatae partis petijt eadem pars Actorea
decerni omnibus juris remedijs hic cum omni instantia salvis
Et judicium pro capitulo castrensi Plocensi contioversijs partium pro Zemo Gentis
Actoreae per se personalis citatae vero Udlo a Unosis Thoma Kruborski
et Marianna Nowomiejska coniugum per Nlem Stanislaum
Milodroski per utrosque coniuges inscriptum Plenipotentiarum pro inter
esse ipsorum Kruborskich tantum comparentes Judicio factis exaudi
tis et intellectis juri communi inhaerentes quandoquidem actio
vertitur inter partes ratione rei judicatae ex ratione inscriptionis
chyrographice per personales comparitiones olim Unosae Annae
Nowomiejska ratificatae in quibus causis constitutione Regni Mili
tes ac eorum Uxores eximi a Judicijs nolunt proinde ac rectae
exceptionis citatae ratione literarum exempti adducta parti citatae
in causa Gentis procedere Judicio demandavit quod decretum
pars citata per praefatum Milodroski pro Judicio non suscepit
sed ab eodem Magnificum Ludovicum a Krasne Krasinski Capitaneum
Plocensem causae huius Judicem ad Judicia ordinaria Unalium Ni
blis Regni Petricoviensis per Nlem ad id deputatum ut juris
est movit cui motioni Judicium pro locum non detulit necean
dem parti citatae admisit de qua prosequendo et continuando
sua motione pars citata solenniter est protestata
Tandem post decretum procedens stando sub tuitione actionis
suae tum circa dillationem exemptus ex rationibus praesertis affecta
tam licet non concessam persistens dixit et de jure communi deduxit
non esse causam rei judicatae qua Actor tutatur si quidem is idem

processus quem Actor produxit non in persona Actricis moderne
nec in bonis per ipsam a parte illo tpe possessis verum in bonis ipsius ex
tenuit olim Nobis dicus alias dno Joannis Thori Gargiani Nouomiensis
subiectis cum in persona ipsius obtentus reperiatur Quare ad dilucidan
dum omnes perpensa olim Nobis dicum Joannem alias dno Nouomiensi
pia facta non per Moderna Reas extare quas omnia cum persona
collatam multo magis cum ad petendum prosequendum exhibendum cha
rographum per antecessorem Reatis gratis additatio non ignoremus nam
pecunia dubium esse declarandum ab incumpetenti Curia Libes pronun
ciari petit aliis rejectis rejiciendis

Actorea vero pars libellum exceptionis literas vtriusque nullam
repellendo allegatis comparendo Actricis exhibendo esse Actores Nam
aliis nunc Reatis bonorum libri Rejore lucrandi et perbacandi Reper
Reatis vtpote Judicibus ex persona bonorum provenerit hes autem
sectionis quilibet ex subiectis comparens Actori Actrici comparenti
nam in petitis tam ad prosequendum Reper Matre et Ancestrice sua obtentis
obtenta ex personalibus comparitionibus obtenendi Jure provide com
perenter agit Nec tales hucusque in fere pars Reata cum Reper
Ie ea hucusque esse exhibendi obtentum Nam est obtentis Reper eam
in eius bonis hactenus esse et Merito onera fere tenentur Nec ea bu
ena Reper bonis obtenta cum persona Illi possessa Nam in bonis
permanere provide comperenter ea Judicat Actori Moderneque
exhibi Reatis comparendi Actionem decerni vocandi admittendi
rejiciendi de Jure rejiciendis

Judicium vero pars Reata Actrici comparendis pravitatem
pro certo modo non Judicio comparendi Judicialis exandiri
obtenere rejiciendo comparendi Actrici Actionem admittendi juxta
inhibendi Reatis in causa Reali respondere Judicium decernit quod
Actrea pars Reata per Actum Clericum pro Judicio non Jus pugnia
Sed absque Memoriales Allegationes Rationes Actrici Causa Juris
Judicium Judicialis Reatis Nobis Regni Petitionem per Modum Mo
randi vt Juris est Munit Juri Motioni Judicium pro bonum
non detulit Nec pars Reata causa admittit Respectu pro
Sequenti obtinendi sua Motione eadem pars Reata
Obtentum est prout Reata

284 Respondens pars citata eadem Judicio presentis quasdam contrarias inferebat verum
eas eorum ad triduum expectata ad acticarum non ponerit de quibus
non ponentis officium dominus Notarius solemnem protestatur
Actor vero quoniam citata pars abiudicatis utitur petit eandem
ad directam responsionem compelli salvis remedijs in omni instan
tia reservatis
Judicium autem presens Capitulo Castrensi Florentino controversijs partium supra scri
ptarum exauditis et intellectis eo attento quoniam pars citata
nihil Juridicum infert quinimo abiudicatis laborat idemque quod
et supra infert proinde eidem citatae parti directe respondere sen
tentia sua Judicio in causa presenti demandavit quod decreti pars
citata sentiens se eo fore gravatam pro Juridico non suscepit Jeo
ab eodem supra scriptum Judicio causae presentis ad supradictam
Judicia Sublimem Petricoviensem per Mlem supra scriptum ut Juris
est movit quam motionem Judicium presens parti citatae non admisit
de qua non admissa attamen prosequens et continuans sua
motione eadem pars citata solemnem est protestata
Directe respondens pars citata per prefatum Florentinum quasdam con
troversias inferebat verum prout supra ad acticarum non dedit
de quo officium dominus Notarius solemnem protestatur
Actor vero competenti Actore et actione tum ordinata citationem
deductis nam ad bona in quibus est processus perductus est
illata tempestive extradita deductis lucris et processibus ultimum
obtentis petit citatam partem ad confiscationem cogi et eandem sentien
tiam reservatis de Jure reservandis
Ad hoc Judicium presens Capitulo Castrensi Florentino controversijs prefatarum partium modo
supra scripto pro Lemo presens comparens Judicio factis exauditis
et intellectis eo attento quoniam pars citata nihil Juridicum infert
quinimo prout supra abiudicatis utitur proinde decrevit et presens
decernit quatenus pars citata vel tam summam essentialem quam
omnia lucra et perlucra ea in causa obtenta parti Actoreae
in loco bonorum in quibus citatio presens posita interessit ab actu
presenti in Jex septimanis persolvat et in effectu numeret

vel in defectu persolutionis confiscationem bonorum eorundem ratione
quorum causa presens vertitur det et admittat ad quam quidem
huiusmodi peragendam confiscationem expediendam in toto hoc ipsum
negotium eidem parti Actoreae Judicium presens Burgrabium Ennalem Pal
catinum Plocensem nomine Adamum Kedzierzynski cum Aliniatis qui pro
tempore conduci poterunt ac duobus nobilibus quibusvis addidit et de
putavit de qua confiscatione per citatam partem velerius quasvis
submissam et subordinatas personas non praepediendas quinimo eam
dem confiscationem eadem pars citata non impugnabit sub poena
banitionis et de regno Poloniae proscriptionis, quam quidem
poenam banitionis Judicium presens ex tunc super eisdem citatis
et bonis eorundem omnibus decernit Allem regni Ennalem quemcunque ad pu
blicandam eandem poenam banitionis addidit et deputavit ac causam
ipsam pro faciendo ulteriori executione ad officium Capituli sive officia
Capituli sub cuius vel quorum jurisdictione bona citatorum consistunt ut juris
est remisit Pro quo quidem tempore supra scriptum pars Actorea
sive ipsamet sive per Plenipotentem suum inscriptum ad bona
praedicta simul cum Burgrabio Alii et duobus nobilibus conde
scendere tenetur quod decretum seu decreta pars citata pro
Judicio non inscripsit sed ab eo Alagerum Capitaneum Plocensem causae
huius Judicem ad memorata Judicia Nobilium Regni Petricoviensis
per Mlem ad id deputatum ut juris est movit cui motioni
Judicium presens obstante causa executionis nei Judicati locum
non detulit nec eandem parti citatae admisit de qua prosequens
et continuans sua motione eadem pars citata solen
niter est protestata. Quantum autem attinet Eniscum
Jurgianum Nowomiejski supra scriptum citatum eundem pars
Actorea praefata per Mlem Regni Ennalem nomine Martinum
Teladzorski ad id deputatum ad jus Judicii tribus et ultra for
mam juris quatuor vicibus acclamare procuravit qui sic
ennis acclamatus nec per se per personam quemvis Dominum
Plenipotentem fecit nec comparuit imo ut idem Mlis Judicio
retulit contumax extitit in cuius contumaciam memorata pars
Actorea petiit a Judicio praesenti eundem citatum in vero juncta

Banio Rosarzewski vmięcki

Actentabat Jacobo Lernua per eosdem predictos Judices primos datos in
causis eius citacionis ipsa nominacionis tenoris talis Ludovicus a
Rosarzewo Rosarzewski Generosi filius quondam Stanislai Rosarzewski
Generosi Bonorum Possessionis in Zallasze Woyd et Judicij
Altaris ad hereditates de Dis ejusdem Bonis quibus Nobilis et spectabilis
Dominus Petrus de Rosarzewo Rosarzewski Generosus Vexillifer
et Judex Terre Sieradiensis Judex Woyd Terre secundum positum datum citationis
presentis primo expositionis celebrandi in Castro Woyd celebrandi Ordinarii
eiusdem Judicij Capitaneatus Woyd pro peremptorio compareas ad
instantiam nobilis Stephani Rosarzewski filij olim Joannis de Rosarzewo
Rosarzewski ejusdem ad Dominum actoris Judicium Terre secundum positum
citatum in causa Contencionibus Nobilis Woyd Judicis Generalis et Officialis
residentis a priori Citando pro causa Motionis actoris contra reos presentes
Heredes quondam Stanislai Rosarzewski Generosi Bonorum possessionis
Zallasze Woyd et Consanguineos Tribus regni Polonie et Magni Ducatus
Lithuanie in Judicium coram nobis ad instantiam Stanislai Rosarzewski filij
olim Alberti Rosarzewski ejusdem ex una et infrascripti actoris in Judicio
Dubitationis Regni Lublinensis super ejus obtento jurium patronatus Ecclesie
unius ex parte et in ejus offitio patronatus eidem ex adversum
eorundem consilium subsecutum ejusdem Consanguineos ac omnia negotia
tangentia Bona quoscunque Jacentia Bona Nobilis Quondam Stanislai Rosarzewski
in Bonis hereditariis terrarum in Regno Polonie ad quam Jurisdictionem
Bona Nobilis ejusdem Stanislai Rosarzewski ad publicandum testamentum
ejusdem ordinem Bonorum Suorum et ejus Regno adversus ejusdem
Judicium ipsum quod Juris est executionem ordinem procedendi Statuis
Regni pro tempore pariterque ordinationibus facti in Castro Woyd
Judicij quod Dominicam Regationum proxime anno Domini Millesimo
Quingentesimo Nonagesimo quinto Dominica Jacet ex adverso regio ad
Judicium ipsum debebat Actor respectuose demandato Citationis Juridicis
die per Nobilem adio deputatum audiamare proveniri Quibus exhibitis
Citationibus ordine Juris Juris quem Citibus clamantis et loco
Citationis nostrorum nec nonnullis nisi Comparuit exhibitor
Citationis Actoris Dominus Petrus Rosarzewski Vexillifer Terre
Sieradiensis

Statuit cora Jacto Jud Horoghd Bartholomeo de Wolczstadt de Wolcz
Gyldonya Dilecto regni Cracouien qui pretto Stare publice recogn
quia Actor Reus Coram Jacto Magnifico Girardo Gyllard Gen
Locumten Curie Jacti Magnifici Dni Regni Prodi Jud ad
Cora Sedis nostra expetauit Causa q. instantia Actoris pfecit et
exercitii publicauit Cum ex quo Cora Jacto Jud
obtenta Competitione ad Cora Deputatos exportauit Citatio Mod
pfecit exhibuit et Judicat que Cum Reus Jacto Mag
Cartas Citat pecit pfecit Cor Cras Bonis eius Cora
Decerni citari Heridie exegui

Et Jacto Jud Paulo Cyprian Stolz attenta Citatione Reum et Cartha
Judicialem Citatoriam Cum tamen Comparent Heri
pfecit Cor Cras Bonis eius citat Coram Curia Bannorii ordinario Ju
Curie pfecipiendo decernit eundem Reum Bannitum exponendo Sp
declarauit ac cos Complices sic Citatos Coram Curia Bannitj Vallauit
Stabes Curie Jud Peragendo exequtionem de eod Banito addidit
Edictaliter exhibendo Quod Citatio ad publicos addidit ac Cart
ipsa pro Jacto Actore quoad Cras Cras Citat Coram Curia in persona
Sua Comparendi pfecit remisit Citatio Jacto Mag Cora quoq
Jacto Judice eius pro Comparendo Cras Martis Cor Cras Cras
Cyclis Regni Cracouien publice recitat quia pradicti Cras Banitj
exhibendi Cit in Curia Citatoria in forma Citatoria
patribus Cruciferis Cracouien in Cras Melioris Nominis
Judex pro Curia Congregatus Cyclos Decretorum Jus Cano
Cras Cabite proclamatis publicauit Cras ad Cyclitia vindubium
Ledwicz Johannes Procurator

Asserebat Actor terminum per totam audientiam Judicarii petitum Actrix Cyth
Kichnicka filia olim Laurentii coloni Actoris Adami Jacobski cum aute matri
sui Debita corona Actoris Stanislai Krasowski filiua olim Laurentii citatum ad
Decernendum Sen ipso Bonis eius omnibus pariter Quomodo Mag Palonis vorte Citatum
in bona citati ibi per ipsum in Bonis Krasowo et Cyclitet alibi Debita et pos
in Cuius et pluens Cibus Sen ipso ex cau Cuius Cabitoria in obligatione et pos

processu anteriori specificatis illorum ad statuti dispositionem tenorem litte lucratis et ob-
tentis ipsos per Mlem et Mles certos affectatos non admissionis imo impugnationis
alias citatione ipsa latiori Dumq eam pns ex ordine Regestri ad iudicandum incidebat
Prefatus citatus exns per Mlem Regni Gnalem ad id deputatum tribus et ultra for-
mam Juris quatuor vicibus clamatus et vocatus non stetit nec comparuit Quod
idem Mlis ad Jus redeundo deputonis suae satisfacientis officio retulit In cuius contu-
maciam memorata pars Actorea petijt ab officio pnti sup citato bonisq eius omnibus
poenam Quorum Mar Polon decerni aliaq Jurisdicionis exequi
Et officium pns Capitanei Castren Plocen attenta contumacia et rebellitate praefati
citati Judlr clamati et vocati non tamen comparentis Juri com et pcessui eam pntis
inhaerens ad Instigationem Jurcam Actoreae par iudlr sur eodem citato bonisq eius
omnibus poenam 14 Mar Polon in Dcto anteriori Judij Terris Raciezien remissionis
vallat et interposit roneq praemissorum succubit decrevit ac eidem parti Actoreae
Mlem Terrem suae Regni Gnalem quemcunq cum duobus nlibus quibusvis et quan-
docunq requisitis ad intromittendum ipsum Actorem in bona citti omnia per ipsum in bonis
Krasowo et alibi ubilibet habita et possessa plurimis processuq eam huius de brachio
Regali addidit et deputavit de qua Intronne per citatam par vel eius quasvis
submissas et subordinatas personas non impugnan nec possessione mo quovis
Oppedien vadia triplo com citis vallavit et interposuit vallatq et inter-
ponit Dcto pnti mediante Et hic idem in continen cor eodem officio Actisq
praesen Capitan Castren Plocen plr compns Honestus Martinus Mielcarz de Sloc-
kowo Mlis Regni Gnalis publice recognit Qa citatio huic essentiae suprascriptae similis
sigillat Fra sdo ante Festum S. Joannis Baptae ad bona Krasowo expor-
tavit eandemq in curia citti posuit in mensa et pucavit iux Juris formam

Bani Koszine Ciołkowski

Attentabat Iudl terminum per totam audientiam Iudiciorum praesentis Actorum infrascripti contra inferius nominatos citatos citatione Lrali Castrensis Plocensis tenoris verborum talis Ludovicus A Krasne Krasinski Capitaneus Plocensis Dobrinensis Hedwigi Wroblewska relictae consortis et Nobilis Pauli Kosinski ab eodem Marito suo Dnae Dotalitiali et Aduitalitiali et Andreae Kosinski filio eius dicto Hanc de bonis vestris gl. omnibus vigore Rmo et vestra Capitali auctoritate mandamus ut in Terminis sive Iudicijs Castrensibus Plocensibus in Cro Plocensi celebrandis coram eodem Iudicio nostro perempto compatis Ad instantiam Instigatoris Iudicij nostri et Nobilis Andreae Ciołkowski filij olim Seraphini Qui vos citant pro eo quia vos contraueniendo Dcto officio nostro adiudicat vadiorum triplorum nec metuentes poenam Banionis Rumonis cum Iudicio poteati in bona vestra omnia in bonis Kosiny Kapicne et obiliter habita et possessa in lucris et plucris omnibus sub vobis ex causa occasione per vos impedimenti illationis in sorte bonorum Alexandrowska in praefatis bonis Kosiny Kapicne sitis hortorum tria unius Niedzwiedziowski et alterius Symanowski tertij Niewidorowski iam bene per Actorem cultorum et ad Seminarium Praeparatorum per praefatum olim Maritum et Parentem vestrum vestro obligatione in summa duorum millium Florenorum Polonicalium inscriptionis Actori violenter canabibus lino pastinaca et hordeo conseminatorum possessoreque et usufructu eorundem hortorum Actorum priuationis exindeque vadij succubitionis litte obtente offerte per Burgrabium Mlem et Nobiles certos affectatam non admisistis imo impugnastis temere per quod poenam Banionis succubuistis citationis itaque ad videndum et audiendum eandem poenam Banionis sub vobis et bonis vestris omnibus

decerni Mlem ad publicand. addi con. complices vo. simil. poenam Banionis vobis
palam patrocinand. interponi sitisigitur Terminum attentatum Datum in Cro Plocen.
Cra. sdu. post Festum Visitonis B. V. Ml. proxa. Anno Dni. Millmo. Sexcentmo.
Trigesimo Quinto Dumq. cau. pns. ex orne. Rri. ad iudicand. incidebat praefati ci:
tati exentes per Mlem. Regni Gnalem. Mlem. Martinum Zielathowski ad id deputatum
eribus et vltra formam Iuris quor. vicibus ad Ius Iurce. clamati et vocati non fecerunt
nec comparuerunt Quod idem Mlis. ad Ius redeundo deputonq. suae satisfacien.
Iudo. retulit In quorum contumam. memorata pars Actorea deducen. par. citatae
Terminum horum statuit coram Iudo. pnti. Mlem. Gasparum Zmijewski Burgrabium
Mlaven. et Honestum Florianum de Bunkowo Mlem. Regni Gnalem. qui coram eodem
Iudo. et Actis praesen. pli. comparen. pucc. recognouerunt Quia habitis secum Mlibus
Adamo et Stanislao Zmijewskie sibi in evidentiq. testimonium adhibitis Feria
secunda post Festum Visitonis B. V. Ml. prox. praeteriti fuerunt in bonis Ko:
siny Kapiczne ibidemq. Rumon. vigore Dcti. et interposite poenae Banitionis p:
agere voluerunt quam Rumon. citat. impugnat. quod est pttum. rone. cuius
impugnatae Rumonis idem Mlis. suprascrip. citom. huic copiae superius insertae si:
milem sigillatam eidem impugnatori in manus dedit et vt Iuris est publicauit
Quo Termo. sic deducto praenominata pars Actorea petijt sur. eisdem citatis bonisq. eorum
oibus poenam Banionis et de Regno Poloniae proscriptionis decerni aliaq. Iuridice
exequi

Et Iudm. pns. Caple. Castren. Plocen. attenta contumacia et rebellitate praefatorum citatorum
iudlr. clamatorum et vocatorum non tn. comparen. Iuri coi. et processui cau. pntis inhae:
rendo ad instigon. Iurcam Actoreae par. iudlr. sur. eisdem citatis bonisq. eor. oibus
poenam Banionis et de Regno Poloniae proscriptionis decreuit Ac eidem par. Actoreae

282

Ilmlem seu Illes omnium Terrarum et Ducatuum ad proclamandum et publicandum in locis publicis citatos et banitos et de Regno Poloniae proscriptos effectusque suos ad peragendam ultimariam exequutionem cum Legum eorum praescriptum deputavit et post factam banitionem et eius publicationem bona ipsos confiscari ipsos capi in turrim incidi mancipari detineri usque ad satisfactionem pro omnibus perlueratis porro eorum complices ipsorum palam ipsis quoquo modo patrocinantes similiter poenam Banionis vallavit et interposuit vallatque et interponit Decto praedicti mediante

Contu max

Nobiles Joannes Jacobus et Casimirus Plominszczy filij dni Ilis Nicolai Plominski Actores Ilem Albertum Starczewski dictum Pyszczek pro die horna ad Judm praesentem citatum quatenus ipse pro Terno superius advenienti Laboriosum Stanislaum familiarem ipsius hominem vagabundum et in ipsius servitijs annualibus morantem et Andream Chabda sic dictum, apud eum arestatum ad sumendas et extendendas super ipsis poenas facinori eorum condignas qui tempore nuper praeterito Laboriosum Petrum dictum Piotrek de villa Plomino Solove haerium Actorum per illorum ipsi vulnus in proclamatione specificatorum occiderunt et de vivo mortuum fecerunt coram Judo nro Capitaneo Castrensi Plocensi statueret prout proclamatio et Arestum ad quae Actores in toto citonem praesentem dirigunt latiora sunt alias citone ipsa de praemissis latiori per Ilem ad id deputatum ad dictum Judicium clamat et vocat non tamen comparentem ex permissione officij praesentis in poena contumaciae Judr condemnavit # Adultus quidem per se minorennes vero cum authore et assistentia Fratris senioris #

Lucrum Roscisseno Grabia

Dum causa infrascripta ex ordine Rni ad Judicium incidebat infrascriptus Actor in:

Praeominatam citatam pro die hora ad officium pns per Mlem Regni Gnalem Illem Mar-
tinum Zielathowski ad id deputat ad Ius Cnrae tribus et ultra formam Iuris quatuor
vicibus clamat et vocat non tamen comparent ex permissione officii pntis in lucro
toto negotij sui principalis Iudlr condemnavit iuxta suam citationem in haec verba
sonantem Ludovicus Krasinski et Krasne Capneus Plocen. Tibi Gnoso Mar-
tiano Grabia filio et Goliae in Leg. sorte tua haeredi de his ac alijs bonis tuis omnibus
ubicunque consistentibus vigore Rio et nra Capitanea qua in hac parte fungimur auctoritate Mandamus
ut coram nobis aut Officio nro Castren. Plocen. in Terminis Qllm in Cro Plocen. celebrandis Fra sola
post Festum S. Mariae Magdalenae proxime vel dum et quando Termini praefati in Cro Plocen. pro
post praefatum tempus celebrabuntur pro ac peremptorie compas. Ad instantiam Gnosi Joannis
Rostiszewski in Stopino haeredis qui te citat ad Inscriptionem tuam Castrensem Ciechanensem per te
recognitam Praecentorum Quinquaginta Flor. Polon. qua te et successores tuos obligasti pro
tempore certo iam diu pto in Inscriptione expresso sub vadio similis summae ipsos so-
lutum nec solvisti et ideo vadium [illegible] succubuisti pro quo cum summa principali
persolvendum te citat latis tibi in Termino primo praemissa declarabuntur ad quae Iudlr sis
responsurus. Datum in Cro Plocen. Fra Quinta ante Festum S. Margarethae Virginis
proxime Anno Dni Millmo Septentrionali Tigesimo Quinto Coram quo quidem officio et Actis
pntibus Castren. Plocen. pro comparens Honestus Gregorius Tracz de Dembsko Mlis
Regni Gnalis pnte recognovit Quia citationem huic copiae superius insertae similem sigillum
Fra sola proxime pta ad bona Mlice exportavit eandemque in Curia citationem posuit et
factori publicavit iuxta Iuris formam

In cau et Actione Iudiciaria infrascrita inter Instigatorem Iudicij pntis et Nobilem Al-
bertum Zgliczynski Actores ab una et Nlem Iacobum Zgliczenski

Publicatio banitionis Albisz Wilkeski

Attenta bene de Lege non coram arbitrio dedicionis presentis Actoris insa
cipiat cognitionis nominatis Actoris Citationis tenoris talis Ludovicus alias
me Kraiński Capitaneus Bloriensis tibi Nobili Alberto Wilkeski in Wilkesy Phoren
de bonis tuis gratiosi absentis Mandamus tenore Regio et vim qua in hac parte
fungimur actoris ve in Terris subditis Regalibus Regiis in Castro Bloriensi
more Regni nostri coram Judice Castri residente ac per expertos terrarum adiastantia
testificatoris officij Andream Nicolai Albisz Nobilis de Jaworzno Jaworzensis per
te publicandi expedamant per Nobiles Regni Regalis de hac banitia de
Regno Poloniae inscripta tenore secreti Judicij Castri Bloriensis pena banitio
nis legaer de in Terris subditis Regalibus Castri Bloriensis Regni Poloniae obtenta et
probata in Curia coronae nostrae Ducem Albertum de Duce Nobilem Regni Poloniae
moneta ejusdem Regni pro qua certo tandiu retento in Custodia existente
Actis Castri Bloriensis inscriptionis absentionis causa, vadij similis humanis tenere
bitionis penam de vadiatis prosequi Actoris bonae famae ita ad videl
candum per Judicium nostrum Castri Castri Bloriensis de banitum et proscriptum
publicari coram nobis nobilibus dominibus deduci et ulterius de exequendo
cum ad animadverti Judex his terminis non exactis Actor in Castro Bloriensi
fera certa est Festum Visitationis Beatae Mariae Virginis prox Anno
Domini Millesimo Sexcentesimo Quinto citra quod Actor exequendi nega
tii ad Judicandi incidebat praefatus Actor non Nobilis adio deductus
cum ad jus Juridicum citatus et vocatus formaliter juris quo vicibus clamas
et vocatus non stetit nec comparuit imo contumax exitit in cuius con
tumaciam memorata jam Actoria deducta parti stanti termino hodier
no Statuto coram Judice Dominis Martino de Gliechow
no Nobili Regni Regalis qui certis jam publice recognoscere mia stantis
huius causae negotium inferri similem Citationem in Castro Visitationis Be
atae Mariae Virginis prox Festum ad horam Wilkesy exportandi causa in
Festa stanti Regio Banitionis ut juris est quo termino hic deductus
memorata jam Actoria rei sit sibi Nobili ad publicandi causa poena Banitio
addi certas Juridice expedi
te judicium Castri Castri Bloriensis tacita contumacia et rebellione instans jam
dicti clamatis et vocati non tamen comparens juri communi inhaerendo ad
effectum causae Actoris Nobilis Regalis Regni quemcunque in publicis
expedamandi et vocandi Citationis tenore banitus exercitium jam dicti Albisz hucusque
peragere secundum et ultimatum exequendum ut banito convincitur de
bonis regalibus de proscriptis exitat tacitum eum Nobilem publicum bona ejus con
fiscari Castri capiendi in terris vos ad Juris factionem decernit

286

Contra vero complices ipsius quoquo modo ipsi palam patrocinantes similem
poenam banitionis vallavit et interposuit vallatque interponit dictus Jo-
hannes Mediam coram quo quidem dedit actis quod Castrensis Plocensis personaliter compa-
rens nobilis Martinus Zeladkowski nobilis Regni Generalis publice recognovit quia
Juxta hei deputationem a Judicio praedicto habitam praefatum citatum banitum
et proscriptum hic in aere et extra in ponte ac in quatuor partibus Civi-
tatis Plocensis in praesentia multorum hominum ad Judicia Moderna et
ad Forum publicum congregatorum publicavit proclamavit et ad ho-
titiam indubiam reduxit praemissa protestatur

Disiungunt Ubysz Kosmaczewski

Coram Judicio praedicto Capitali Castrensi Plocensi personaliter comparens Venerabilis Nicolaus Ubysz
Actor ab una et Venerabilis Jacobus Kosmaczewski Senator Plocensis citatus parte
ab altera publice recognoverunt quia Terminum hominum ex disiunctione su-
perioris terminique conservatione ibidem contentis in diem hominum recte cadentem
et provenientem ad decernendum super citato bonisque eius omnibus poenam banitionis
ratione rumationis cum intentione in bona ipsius omnia per ipsum in bonis Wazyno et alibi
ubilibet habita et possessa in lucris et perlucris omnibus super ipso ex causa ocone
summae quingentorum quinquaginta florenorum polonicalium Castrensium Plocensium
sub simili vadio inscriptae non solutionis eundemque vadii similis summae
succubitionis minimae lucratae obtentae officium per Burgrabium nobilem et nobiles certos
affectatae non admissionis succubitionis alias disiunctione ipsa anteriori Jeremiae
Latius canentem ob spem concordiae neque amicabilis compositionis hinc et ab
actu Jeremiae ad sequentem Terminos Judiciales Capitales Castrensis Plocensis in Castro Plocensi
provenientes celebrandos disiunxerunt et terminum limitaverunt prout limitant Jeremiae
Terminum partibus utrisque in eisdem sequentem Terminis Judicialibus Capitalibus Castrensibus Plo-
censibus provenientibus in Castro Plocensi celebrandis ad praemissa pleno in robore per Judicium
praesens peremptorio conservato

Motio Zysakowski Karnkowski

In Termino hominum ex dilatione ad munimenta causae necessaria Actoreae
parti concessa terminique conservatione ibidem contenta in diem ho-
diernum recte cadentem et provenientem Pro posuit Judicio et Ex-
pars Actorea infrascriptam coram parte citatam in Jeremiae nominatam
ex citatione sua Capitali Castrensi Plocensi tenoris talis Ludovicus
a Krasne Krasinski Capitaneus Plocensis ubi illud et Magnificus Joannes
a Karnkowo Karnkowski Palatino Plocensi celebrans

Lucrum Cieszewska Koziebrockie

Decretum Grabinska-Kuckowscy

nlis Martinus Zeladkowski Mmlis Regni Exalis publice reco
gnovit quia praefatos Citatos, ratione non solutionis judicio poena
rum banitos et proscriptos esse hic in arce et extra in ponte ac
in quatuor partibus Circuli Civitatis Plorensis publicavit procla
mavit et ad notitiam indubiam deduxit praemissa protestans

Decretum Kossobucka Grochowalski coalj

In causa et actione iudicia infrascripta inter instigatorem officii praesentis et Enosam Ursu
lam Borkowska consortem relictam olim Generosi Andreae Kossobudzki Actores ab
una et Enosam Dorotheam Zebrzydowska consortem Enosi Sebastiani Grochowal
ski Gladiferi terrae Dobrzynensis ac Reginam Grochowalska consortem Enosi Jo
annis Bromierski Matrem et filiam eorum assistentem maritorum ipsarum citatas
ad decernendum super ipsis bonisque earum omnibus poenam banitionis ratione cuma
tionis in bona ipsum omnia per ipsas in bonis Bromiers et Cetnino ac ubilibet
alibi habita et possessa in lucris et perlucris omnibus super ipsis excandescentia per ipsos
vi et violenter alveariam apium sex per Articulum apud ipsos in Cetnin de
relictis et ad fideles manus pro brevi tempore concreditis existentes multoties
moniti non redditionis imo earum alvearum evacuationis vulgo Pszczoły
Podebrali y pszczoły od głodu poumierały tanti ad quinquaginta Marcas
polonicales damnique litis Mmum lucrarum et obtentarum offerendum per Burgrabium Mlem et
Mlem certos affectarum non admissionis succubita citatione ipsa ratione parte ab
altera instituta mota et vertente partibus ipsis utrisque Actores per se per
sonaliter citatis vero per Enosam Sebastiani Grochowalski nomine suo ac con
sortis suae filiaeque Bromierska pro Zernon praesentem comparentes et eas contro
vertentes quarum controversiis Judicium praesens Capitulo Castrensi Plorensi Judicio factis
exauditis et intellectis tenentes eundem Grochowalski ab ipsis citatis producere
Pleniam uti in causa executionis adinvenit et quoniam pars Actorea
Pleniam non urget proinde sine eadem tandem Enosam Grochowalski posse
defendere causam adinvenit eandemque causam partibus prosequi iniun
xit ac tandem decrevit quatenus pars Actorea processum ea in causa
obtentum ab originali in instanti educat cui decreto pars Actorea sa
tisfacientem processum ea in causa obtentum in instanti ab originali edu
xit eundemque bene obtentum esse adinvenit petiit quem processum
Judicium praesens bene obtentum esse adinvenit ac parti citatae procede
re Judicio demandavit a quo dicto pars citata Magnum Capnerum
Plorensem Cancellarium huius Judicii ad Judicia Tribunalia Regni Petricoviensis per
Mlem adio deputatum ut Juris est Movit quam Motionem Judicium

304

pns parti citatae non admisit parte eadem citata de prosequendo sua mo
tione solemnem protestante Et quoniam pars Actorea processum super
citatis obtentum non urget proinde Judicium pns eundem processum bastu
lit et cassavit eoque cassato super originali citationem parti citatae respon
dere judicio demandavit quod dictum pars citata pro jurisdictione non suscepit
sed ab eodem suprascriptum Judicem cum praesentis ad Judicia Tribunalia Regni Re
tricoviensis per Mlem ad id deputatum ut juris est movit cui motioni
Judicium pns locum non detulit nec eandem parti citatae admisit de qua pro
sequendo et continuando sua motione tumere de gravamine pars citata
solemnem est protestata Judicium vero reprotestatur se nil temere egisse
sed jure suo in exequutione rei judicatae monetae vetante factum in
omnibus processisse Post hac Judicium pns Capitaneum Castrensem Plocensem in rem
oblationi partis citatae decrevit quatenus pars citata solamet
in Terminis Terminorum Bielskensium in Bielsko proxime celebrandis ubi partes
eadem partibus remittuntur contenta Citationis Actricis evadat me
dio corporali juramento Terminis partibus eisdem utrisque in eisdem
Terminis Terminorum Bielskensium in Bielsko proxime celebrandis ad praestandum et
ad attentandum hoc Juramentum peremptorio per Judicium pns conservato
Coram quo quidem Judicium actisque praesentibus Castrensibus Plocensibus personaliter comparentibus
Nobilis Adamus Kedzierzynski Burgrabius Generalis Plocensis et Honestus
Martinus Mielczarz de Skoczkowo Mlis Regni Generalis publice reco
gnoverunt quia habitis Terminis Nobilibus Joanne Wazenski et Joanne
Kedzierzynski sibi adhibitis fuerunt in bonis Cetnino et Bromierz
parva feria quinta ante festum Sanctae Margarethae Virginis proxime
praeterita ibidemque rumationem vigore decreti vadiorum triplicatorum expedi
re voluerunt quam rumationem in bonis Cetnino Famulus
Generosi Jacobi Ubysz Dni sui nomine impugnat in bonis vero Bromierz
Hadanus Generosi Stanislai a Krasne Krasinski Dni sui nomine vigore
juris quesiti impugnavit ratione cuius denegatae rumationis
idem Mlis supraescriptus citationis huius essentiae superius inserta
similem sigillatam unam in bonis Cetnino alteram in bonis Bromierz
ibidem in instantiam circa denegatam eandem rumationem in curiis ibidem
sitis posuit et publicavit ut juris est

Dctum Kucharij Krasowo etc.

Proposuit judicio et effectum actorea pars in praescriptum cum in tranquillitate pars citata

tratione tenoris talis Ledowicus dhasse Transylli Capitaneus Oliuet[ensis]
Albus filius condam nobilis Alberti Krasowski de Helisabeth consors nobilis Caroli
de Kepkowo Skabow nobilis Ligius mundi Kucharski nec non nobilis Barbare
Kucharska alias olim dicte Matidis Kucharski de Bonin vxor quondam
mandamus vobis in Terris Judicatus Castri Oleod proxime celebrand[is]
coram Judice Castri predicti personaliter compareatis ad instantiam nobilis Johannis
Kucharski quibus maritatas esse Matrimonio Testamento vel alterius quouis alio
de bono Barbaram Kucharska esse tutricem quorum tibi de Jure incumbebat
curam administrationem et bona eorundem contra nobilem Regium de educendo Testimonium
tabule Januse declarand[um] in causa et materia vertente coram vobis Judicibus
vrandem accertandum [illegible]nium rei veritatis per homines tibi dignos
in Castro nostro bene fidos et cautos quam citius moderno tutrice eorum
consortibus nobilis Valentini Kucharski per aliquod meliorem tabulas modo
in premissis exhibendum interruptionis quod absque in rem nostram
fieri coram Judice nisi citari executari aliqua in tabulis fieri solita
exequi Judex hinc Terrestri accertatus existendo de fore competit in re
premissa Datum in Castro Oleod feria secunda post Dominicam Laudate
proxime Anno Domini Millesimo Septingentesimo Quinto Finito
Castro proxime Anno dicto Millesimo Septingentesimo Quinto Finito
huius modi processus pars actrix deducens petens Terrarum Nemorum Castri
coram Judice Terrestri Oleodensi Stanislaus Mroczka de eiusdem Mlendzyni Cmeth
qui pertinet stare publice nescire noscit quia citationes duas copiis he
praesentibus similes hinc allatas vnam ad bona Krasowo alteram ad bona
Kepkowo feria secunda ante festum Michaelis Archangeli proxime
quod expectare causa in Krasowo ipsi citati in Kepkowo vero
citati debite expublicabit vt dicitur debuerunt Terra eadem pars actrix
petit se ad expedien[dum] Jurem Juridicum admitti testes inducere eorumque
omnia Allen ad prouentum Curti votum de Nota comparis testibus
addidit et Jurauit Stanislaus Mroczka comparentis partium actorum nomine
et Jurauit pro Testibus Stanislaum Kiekliki pro Terra Denti compa
rentis vero per eundem Joannem Kiekliki pro Terra Denti compa
rentis facris examinatis et intellectis Quas quidem Literas vtrique par
tes ad Exhibendum executas et actas non debere de quibus
Dominus Notarius Terrestratus iussi comparere in hoc Judicio eidem Mlend
zyni Cmeth alias Martinus Delalkowski ad prouentum eiusdem Curti voti
de quo comparis testibus addidit et deposuerunt Jeratoriusque educere de
creuit Rei de cuius pars actrix Stanislaus Mroczka coram ad ima
gine Crucifixi scripta illius debita Mlend in votum citi per Mlend
Dominum prouenciali in Jacia Judicij presentis Dei et Lex Jesu
Christi passione vita hinc ad mensam proximam citissime Victoriosa

Banitio Inter Sczepkowski

308

Disiungunt Kuchary Cachowo

Coram Iudicio Regio Capitaneo Castrensi Plocensi Pro comparentibus Instigatore Iudicis Regii
ex Nobilis Gaspar Cachowski Rectore ab una et Nobilis Joannes Kuchar-
ski Sive Kuchar Jacobi Parochi in Stupia fratris sui Nomine pro quo
caret pacem citatis parte ab altera publice recognoverunt quia ter-
minum hornum ex citatione Castrensi Plocensi edita in diem hornam
recte cadentem et provenientem ad decernendum super ipsis bonis eorum
ordines poenam banitionis eorum rumorum cum intentione in bona ipsa
per ipso in bonis Kuchary et alibi ubi habita et posita in lucris
et perlucris ordines super ipsis ex causa eorum quia ipsi existentes
successores Nomine ad alias Zophiae Kartoszieka Matris suae sum-
mam Centum florenorum polonicalium eidem Rectori per praefatam Matrem ipsam
in Jonjis solvere nolunt exindeque vadium simile succubuerunt Nomine
lucrarum obtentum offerre per Burgrabium Nobilem et Nobiles certos af-
fectatos non admissos succubitam citationem ipsa latissi-
mo ob spem concordiae inerendae et amicabilis compositionis huius
et ab actu praesenti ad sequentes terminos Iudiciales Capitales Castrensis
Plocensis in Castro Plocensi prout celebrandi disiunxerunt et limitarunt
prout limitant praesentes terminos partibus utrisque in eisdem
sequentes terminos Iudiciales in Castro Plocensi prout celebrandi ad
missa pleno in robore per Iudicium pro peremptorio conservato
Ecclesie Nobilis in Continentes Pro comparentibus Nobilis Adamus Kedzierzyn-
ski Burgrabius Generalis Baltus Plocensis et Nonnestus Starus Sobotka
de Zelice Nobilis regni Generalis publice recognoverunt quia habitis
secum Nobilibus Joanne Grodzinski et Petro Ostrowski sibi adhi-
bitis fuerunt in bonis Kuchary Jabbacho post festum Nativitatis Nobis
Beatae Mariae Virginis proxime praeterita ibidemque rumationis vigore decreti
vadium triplicatum expedire voluerunt quam rumorem unus ex
citatis Nobilis Joannes impugnavit et eorum cuius impugnatae ru-
mationis idem Nobilis supra dictus citatus Nuncii essentiis superioribus
inferens similem sigillatam ibidem in instanti cuius denegatam
eandem rumationis eidem impugnationi dedit et publi-
cavit et Nunc est

Disiunctio Lesczyno Golocino

Coram Iudicio Dni Capli Castren Plocen pro comparenti Instigator
Officii Dentis et Nobilis Joannes Lesczynski Plures nobilis Adami
Actores Abbatis et Nobilis Stanislaus Golocki Citatus parte ab altera pro
recognoverunt quia Terminum ex Citatione sua habita Castren Plocen edi
ta in diem hornam recte cadentem et provenientem ad decernendum
super ipso citato bonis per eius ordinem poenam banitionis cum rumo
tionis cum introitu in bona ipsius vid per ipsum in bonis Mi
lensko et alibi ubilibet habita et posita in lucris et perlucris omnibus
super ipso ex causa ordinem summae ducentorum septuaginta
Plocen polis per citatum Iudicium sub simili vadio in Iudicio non
solutionis eiusdem vadii incurrentis institutis Nomine Iuratis
et obtentis offerendo per Burgrabium Nobilem et Nobiles certos affectatos
non admissionis incurrentis Citationem ipsa latiori obsequium con
condiis inerendi et amicabilis compositionis sine vel ab actu
Dentis ad sequentes Terminos Iudiciales Capli Castren Plocen
in Castro Plocen proxime celebrandi disponendo et limitando
proxime limitant Dentibus Termino partibus ipsis utrisque in
eisdem sequentes Terminos quorumlibet sive Iudiciales Capli Castren
in Castro Plocen proxime celebrandi ad praemissa pleno
in robore per Iudicium praesens peremptorio conservato Coram
quo quidem Iudicio et Actis Dni Castren Plocen personaliter
comparentes Nobilis Adamus Kedzierzynski Burgrabius
Generalis Plocen et Honestus Paulus Masiak ex Sieprze Nobilis
regni Generalis publice recognoverunt quia habitis Iuris Nobilis
Thoma Chotkowski et Alberto Bronowski sibi adhibitis
fuerunt in bonis Milensko feria secunda post dominicam Can
tate proxime praeterita ubique rumonem peragere voluerunt
quam rumonem conscripto citati impugnavit quod est
praeparatio rumonis cuius impugnatae rumationis idem
Nobilis supra scriptus citationem essentiae praescriptae similem
Syllabatum ubique in instanti circa denegatam eandem
rumationem in Curia deiectata posuit et Incolis Villae
publicavit ut Iuris est

Banicio Woznicki Szelski

310

Attentabat iudicium terminum per totam audientiam iudiciorum [illegible] Actor
infrascriptus [illegible] infrascriptum citatum citationis tenoris talis Ludovicus
a Krasne Krasinski Capitaneus Plocensis Nobilis nobilis Alberto Szelski filio
olim Gregorii de bonis tuis orbis Mdus vigore Nostro et nostro Capitulo
Castrensi Plocensi qua iungo hac in parte autem ut in terminis iudicialibus
Capitulis Castrensibus Plocensibus in Castro Plocensi proxime celebrandis Nostro coram
Iudicio Capitulo [illegible] ac peremptorie compareas ad instantiam nobilis Mathei
Woznicki filii olim Jacobi Rectoris Instigatoris officii nostri Castrensis
Plocensis quatenus quilibet alterum suo pro interesse citat pro eo
quia tu contravenientem dicto officio nostro Castrensi Plocensi nec metuens
poenam banitionis et de regno Poloniae proscriptionis [illegible]
cum intuendo in bona tua [illegible] partem bonis Barcikowo
et alibi ubi habita et possessa in [illegible] et perlucris [illegible]
[illegible] quadringentorum viginti [illegible]
per te eius Rectori Actoris Castrensis Plocensis sub simili vadio in
[illegible] non solutis [illegible] vadii similis summae [illegible]
[illegible] et obtentis alias [illegible] officii Castrensis Plocensis
interposita poena banitionis [illegible] Jonas [illegible] apud
te per Bargrabium [illegible] certos affectatos non admisisti
imo impregnasti quod tibi [illegible] in termino docetur per quod poenam
banitionis incurrebisti ad quam super te et bonis tuis orbis decernendam
litans Rectoris ad videndum et audiendum eandem poenam banitionis super
te et bonis tuis orbis decerni [illegible] iudicium [illegible]
[illegible] in Castro Plocensi [illegible]
[illegible] Anno Domini Millesimo Septimo Ri
gesimo Tertio [illegible] ex ordine regestri ad iudicandum in
[illegible] Actor [illegible] memoratum citatum [illegible] per
[illegible] tribus et ultra formam [illegible] quatuor
[illegible] acclamare procuravit qui [illegible] acclamatus
non stetit nec comparuit imo contumax extitit [illegible]

311

Memorata pars Actorea petijt super eod. Citto bonisq. eius omnibus poenam
banitionis per Judm. pns. decerni aliaq. Juridice exequi
Et Judm. pns. Castren. Capli. Plocen. attenta contuam et rebellitate praefatae
Citati Judm. clamati et vocati non tam comparentis Juri eod. pro
cessui eam. Jen. inherendo ad instigationem Judicium Actoris Judm. hujus
eod. Citto bonisq. eius omnibus poenam banitionis et de regno Polo
nis dnsq. eius omnes proscriptionis decrevit eandemq. eorum bani
tum et proscriptum esse declaravit ad eandemq. publicam Mlem
quemcunq. regni Enalem addidit Ostalis heos ad peragendum
exequtionem de eod. Citto banito proscripto de brachio regali
deputavit contra vero complices ipsius quocunq. modo ipsi
palam patrocinantes similem poenam banitionis vallavit et in
terposuit vallaq. et interponit dicto Jen. Mediante Curia quo
quidem Judm. actisq. praefatae Castren. Plocen. personaliter comparens Mlis
Martinus Zelad Kowski Mlis regni Enalis publice recognoscendo quia
Juncta deputatione a Judm. Jen. habita praefatum Citatum
banitum et proscriptum esse hic in arce et extra in ponte ac
in quatuor partibus circuli Civitatis Plocen. in Jen. Mul
torum hominum ad Judiam Moderna et ad forum publicum con
gregatorum publicavit proclamavit et ad notitiam indubiam de
duxit praemissa protestatur

Visunctio Korzybie Gora

...ora Jacob ... Stoed ... comparend ... Sebestianus ... Stanislaus ... Korzybski ... Anna ... Katherina ... Korzybski ... Stanislaus ... Korzybski ... Stanislaus ... Korzybski ... Michael Korzybski ... Stanislaus ... Korzybski ... Stanislaus ... Korzybski ... Stanislaus ...

T. I. C. C. P. et Qlt. Pr. Zda in Castro Magno 1535

314

Dctum Cieszewo Zgorzałe

In Termo hornō ex disiunctione superiori Terminis conservatione ibidem contenti in diem hornam recte cadentem et pervenientem In causa et Actione Judiciaria infrascriptam inter Justigorem Judicij pntis et Klem Reginam Kisielewska primi consor. et Klis Jacobi Cieszewski ad pns vo sdo Matrimonij Klis Joan Zgorzelski consor. cum authe Mariti sui Actorum ab una et Klem Stni Cieszewski filium olim Joannis de Cieszewo Magna citatum ad decernendum sur ipso bonisq eius oibus ione Mtis cum Intromissione in bona ipsius oia p ipsis in bonis Cieszewo magna et ubilibet alibi habita et posita in lucris et pluribus oibus sur ipso ea causa occasione civilis ipsius iux praescriptum Juris spectan non pro solutionis bonor. civili correspondent non missionis ad similem summam taxationis litte lucrat et obtent oppose per Burgrabium Mtem et Klem certos affectatae non admonis succubitis disiunctione ipsa latiori par ab altera instituta nota et vertente in qua cau Judm pns Capitan Castren Plocen contrijs partium utrarumq pro Termo pnti per sepltr comparen Judlr factis exauditis et intellectis (quas utraq par ad acticam non porrexerunt de quibus non porrectis offm Dni Notarij solemniter ptur) Jur cor inhaeren decrevit quas Actorea pars totum processum sup par citatam obtentum ab originali idq in instanti educat Cui Dcto pars Actorea satisfacien Processum totum sup parte citata obtentum originale idq in instanti eduxit Post cuius processus eductionem hocce Judicium pns processum eundem bene obtentum ex adinvenit quo sic adinvento parti citatae procedere Judlr demandavit Tandem Judm pns sur ignorantiam processus parti citatae in instanti eundem decrevit Cui ad punciandam Jurem rotham Klem Martinum Zielathowski Mtem Regni Generalem addidit et deputavit Quod quidem Jurtium cum pars citata stare voluit pars Actorea eidem citatae hoc Jurtium indulsit et condonavit Post quod Indultum Juramentum Judm pns et nihilominus totum super citatam obtentum sustulit et cassavit eoq cassato sup originali citatam (quae quidem originalis citatio per Actorem ad acticam non est porrecta ideo offm Dni Notarij solemn ptur) Respondere Judlr demandavit ac demum directe rndere eidem citato decrevit Quod Dctum Citata pars pro Jurco non suscepit sed ab eodem Macu Ludovicum

...ssa in porta ac in quatuor partibus circuli Civitatis Posn. proclamasse alta voce pro...
...corica via publicasse et ad notitiam hominum deduxisse attestatus est

Attestatur Judex Terminum per totam audientiam Judicij petitum Actor insinuatus Nobilis Blachus Skrzhowski cum Stha Andreana Dramiczki de Konczewicz pro dicta domo ad solvendum et satisfaciendum pro condemnari in causa contentiosa occasione Labiorum Dominarum Elisabeth et Margarethe suarum cum Stha Anna Sandlerina Actrice ob hoc responsionis: Illis replicando respondendo de causis suis accessibilibus ultra citra Dominum cum protestatione iudicium audiendum Actor citatus per Nuntium Regium Stalonem ad deputatum citandum et alterum quorum citandum ad Stas Suas clamandum et vocandum non curavit nec comparuit quod ipse citatus ad reddendum Deputatum mandatum satisfacit ostendit. Quia contumax prenotata pars Actrix Tertia hora coram commissario super contestatione litis citatus stetit et comparuit ergo se Actor ulteriora de causis Terminum continuandum instanter petiit decerni, alias sua ergo postulavit Et ipse Spes Capitaneus Castrensis Posn. alterum commissarium et nobiliares Causas citatus Judex clamari et vocari non curavit comparuit Jus cum Spe ipse Actor ad mittendum Juramentum Actrix in hoc causa per ejus in bonis Ecclesiasticis ergo regnicolas ad determinandum Juramentum Actrix in hoc citatis Judex per ejus in bonis Ecclesiasticis ergo regnicolas ad determinandum Juramentum Actrix in hoc causa

ad bona Kruszenica exportavit eandemq Ancillae citati in manus dedit et publicavit
iux Juris formam

317

Coram Judo et Actis pntibus Capitan Castren Plocen pter comparens Ilis Simon Strzeszewski suo
atq Radi Alberti Zanidzki Praepositi et Parochi Eccla Gralewien nec non alterius Victrici
eiusdem Eccla Gnosi Gabrielis Dobrzski noe, et Instigator officij pntis Actores ab una
et Ilis Thomas Peski filius Ilis Jacobi Religa dicti ## citatus parte ab alta pnse recognovit
Qa Terminum hornum in diem hornam recte cadentem et pvenientem ex citatione Sacrali Castren
Plocen cum citatur editam ad translapsum Terminum qui Actorum ob non attentionem ex disjun-
ctione incidentem in anterioribus Terminis translapsus est si et in quantum translapsus dici
pt idq ad videndum et audiendum poenam Bannionis et de Regno Poloniae proscriptionis Ratione
Rumonis simul cum Introne in bona cit omnia per ipsos in bonis Chyczewko et ubilibet
alibi habitis et possessa in lucris et pluris omnibus sui ipsis ex eadem occasione Summae centum Flor
Polon in mon per ipsos eidem Eccla Gralewien inscriptis non solutionis exindeq ani-
tentorum Inscriptionis succubitionis ltime lucrat et obtent ltime lucrat et obtent Offo
per Burgrabium Mlem et Ilis certos affectatae non admissionis succubit citatione
ipsa de Praemissis latiori ob spem inundae concordiae et amicabilis compositionis hinc ab
Actu pnti ad sequentem Terminos Capitles Castren Plocen in Cro Plocen Prius et proximius
posthac celebrandum disiunxerunt terminum limitaverunt et prorogaverunt put prorogant
praesentem Termino partibus eisdem utrisq ad praemisse pleno in robore per Judm pns in eisdem
sequentem Terminis Judlibus Capitlibus Castren Plocen peremptorio conservato Coram quo
Offo et Actis pntibus Castren Plocen pter comparens Honestus Joannes Sobierai de Krasniewo
Mtis Regni Gnalis pnse recognovit Qa citam huic effectiae superius insertae similiter sigillis
ad bona Chyczewko Gra sda post Festum Purificationis Glosae Virginis proxime praeterit
exportavit eandemq ipsimet citato dedit in manus et publicavit ut Juris est
in bon Chyczewko A Ilis Andrea Chyczewski mo obligatorio seu alio quovismo possessor

Assumebat dicta Domina ree actor audientiam Judicis petiit Alis Martinj Jo-
annis filij dicti Pauli de Jaroczmo Scarpatiæ Actor cõ Alexio Mathiæ filio et Ja-
cobi Szeghalmi de Szeghalom Reo pro dicta honde ad soluend et satisfaciend pro ademu-
cio in facie cõmitatus dicte Sabine dicti Comitatus pro tempore in existente expresse
consignata non solutis eisdem contentis Juramento successorio aliasq actione opportuna
Reo cõpar ex una Pte ad iudicandum incidebat Quia citatis eisdem per dictum Regni Judex
ad id deputatum tribus et octo Nobilibus Domus quatuor viribus ad eius domum accessus et
vocatis non stetit nec comparuit Quod ipse Actor ad eius instantiam deputatis sui testi-
monium ipso citatis in eius contumaciam memorato Actor tercium termino cõtumacia
sepe exhibita cum ipso citato termino et citatione ipsa in ipsius absentia de dicti Regni
consuetudine ipsa statuatur edictum per decretum citatis quod citatis postulauit
ipse pars Actoris Actore attenta citatione et stellionatus processu citati non clamati
clamatis et vocati nondum comparentibus eius ad et pro sui causa debiti ipsum ad integrum
dictam Actoree partis petitis sibi fieri et cum debito effectu in via satisfactionis ipsi
per decretum dicti Regni Judicis quemadmodum cum duobus Nobilibus quibuscunq
quandocunq requisitis ad hoc existit ipse Actor in bona citatis eidem per eius cõmissionis
literas Domini et sibi et alibi habita cõsignata pertinentis possessionibus cum huius ordinis de
brachio Regali adiudicit et deputauit de qua adiudicatione nec citatus nec eius quisquis
submissus et subordinatus processus non impugnauit nec opponere nec quicquam legitimum pro-
ponere valuit et interposuit ac cum effectu cum uno illo
effectu ad ipsa Castra sua ipsa Castra sub cuius ordinis dominationis tenutatis existunt
et alterius et finalis ipsius causa executionis Judex mandat et determinauit ut suis ordinibus
et mandatis deputatis mediantibus bonis quibuscunq citatis ipsum Actorem pro ut ex-
tenus Homines Nobiles Regni dicti Regis Nobiles Regni Quia ibidem huic effectui
sufficienter in forma similis sigillatum Jus ad pro premissis ad hoc Scepthrum Domini
exportauit eandemq formulam citatis dedit et presentibus Jus Domini

Asserebat dicti terminum per totam audientiam Judicij prius Ioannes Lesky Scabinus Actor cum Barbara Alexandrum Kosinski et Gregorij pat. filium pro dicta [illegible] et satisfactionis pro condemnari in hac vocatae secundo quoad duo centum flor. Polon. pro tempore certo in Dominica exaltationis sanctae crucis insequente non solutis existendo citatis similis ordinis insequente non solutis existendo citatis similis ordinis insequente non solutis existendo citatis similis ordin

Jtm placeat pr sedm ad festm sancte Catherine virginis proxime
fm nullum senend dngcm q[uo]d. Dumq[ue] quid Joes exordine le
gesh ad[mi]ciendo asserebat, status pfat[e] ecclie pmaxim regni
glem a tem Maxim Telachowski ordis depnat ad hec Curie hitq[ue] ce
ptu forma dni q[uo]d nullus vidlt clamat[or] evocat[or] ad petend nec compa
rend[i] aut[em] dnt[us] ad mis ad eundo deputm dni Bisspuerende
Judicio acthi Jgnoti Contra[m] memorata pars Actorea petiit
Judicio Joes dep[ut]at[us] bonig eor[um] orb[is] pond Banitionj et de
Regno polonie p[re]sentm decerni alig Jurid[ic]e exeqi.
Et dicta Joes Capte Castrens pdeces attenta Contum[ac]ia ecclesie
Jpsum aut[em] Judic clamat[or] ad p[re]vocand ad tunc comparend Jni
cio p[re]sentiq[ue] eor Joes ordinario ad Jnq[ui]sitionem Judicis Actho
rea pte Judicio exist[en]te dict[us] bonig eor[um] orb[is] pond Banitionj
et de Regno polonie dominiq[ue] obtinen[tium] p[re]sentiq[ue] denunti
fte eosd[em] dict[os] banitos et proscriptos esse declarant ac inten[tum]
pclamandi et publicandi eosd[em] esse banitos et de Regno
polonie ejic[iendos] effectu hos ad[ver]sus eosd[em] Joes orbis
eorum orb[is] vltimam exequend[i] de bonis Regijs addicte ec
dep[ut]ati eorum amplies ejic ejic quor[um] ad pfat[a] pahoard[a] mand
ad et contra[m] Joes ordinariu huius cogn[itio]nem tota eorum de
fendentes nullam pond Banitionis nullitat[em] et Jnterp[ositi]o[n]em reality
interponi decreta pte medianti se dnt ordin[ar]ium Contumacem tunc
eosd[em] Judicis pte comparens alij Jubarij Strakowski nec alterius
cuiusq[ue] alterius banitionis Jnterp[ositi]o[n]em q[uo]d Jnterp[ositi]o[n]em
Joes dns capte Ordinariu Judicium ex eor[um] Jnterp[ositi]o[n]e pronu[n]ciat
Jpsi Actores ad ex Jnterp[ositi]o[n]e pronu[n]ciat[a] et ex dep[ut]ati
vadit deputati ad hec Curie nec clamare procurare quicquam
erendes audiendi nec pro se ac aliquem plenipotentes sus com
parit quocirca ad Jnsta ad Jnsta dep[ut]atorum dns Bisspuer
endo Judicio acthi contumax merito Jgnotus Contra[m] me
morata pars Actorea petiit ipsi bonig eor[um] orb[is] pond ad
Jnterp[ositi]o[n]em ejic[iendos] pond Banitionis Decerni alig Jurid[ic]e
exeqi.
Et dicta Joes Capte Castrens pdeces attenta contum[ac]ia
tate Jpsi[us] Judicis ordinarij clamat[or] evocat[or] ad tunc comparend
Jnicio et p[re]sentiq[ue] eor Joes ordinario ad Jnq[ui]sitionem Judicis Actho
rea pte Judicio exist[en]te dict[us] bonig eor[um] orb[is] pond

parte Brandenb et de regno Polonie dominijs ibidem existen
partibus decernat ac condendas bannos et poenas super
premissis declarandi ac eas ad prefatum ac publicam exactionem
per bannos et proscriptos effectui mancipandi de ipsorum bonis ea
ex ultimarij exequendi et hactenus legati addicti ceteraque omnia
et singula eorum negotium ac partis petentis quecunque et quascunque
litis dominum tangentia vel concernentia quomodolibet in premissis
vel circa ea quomodolibet emergentia vel alias quovismodo tangentia
pedanee

Ita Petrus Dorn de Villatione suspensis in parte Actoris ad statum in quo
erimus conservationem ibidem extendi In causa et Actione Judiciaria vigesima
Rodun et Dom Franciscus Dierzchowski Pizinensis Decanus et Plebanus Actoris
ad una et Dnum Stanislaus Czyski Succamerarius Plocen oppidi Dobrin et
alios Rus pretendi hereditate pari ab ista citatum pro eo quod ipse vocatus quatuor
hebdomadas diversis idoneis alijs portis bis et duas suas Actoris sua Ecclie Pizinen
primas in villa Dzierzno sita violenter recepit et abstulit et ad bona ejus oppidi
Dobrin inducit et per totum et Dnos suos Judices communis observantiam Ju
rentos et arestatos ac fidejussores ad cautionem stabiliendam non extradidit dictus
Villatione ipsa Dnus citatus ipsa de Gregorijs Vigesimis instituta per ipsius Procu
ratorem Dnum pro per se Actorem repetitam per Stanislaum Sadlicki comparuit et reus
verbo tenus Quorum contrijs Ostensis pro Capitaneo Castri Pizan Protestatis causa
nis et intellectis terog vocidendis ampetens Actor ad Dnos in causa pro
pari citato procedere decernit Quod Dictus pars citata sententias per ejus pro
natam pro Judice non suscepit sed ab eodem Dnum Viceprepositum Causarum
Judicem ad Dnos Bonarum Spatij Tribunalitia Provinciarum per totum ad
ad deputatum ut dicitur est monit Cui motioni Ostensis pro bona non defuit
nec eadem parti citate dimissis Decima motione per officij Dnum valde
lata per se in prosequi pars citata volendo et protestata Post quam mo
tionem mediatam Ostensis pro eo attento quoniam pars citata dimissis Decima
+ in diem hodiernum non cadem et quemadmodum

...infert vim abundicatis ...ibus provide eidem in eadem prima Responsione
Justo decernit Eadem ...ssa prima ex dictione citati decernit quod Actor
...ntenta ...ionis suae in sequentibus Termino Lustri prox. in Cur. Woiod.
...celebrand. probe termino partibus eiusdem in sequen. Termino Lustri
in Cur. Woiod. celebrand. Actorea ad probandum citatum ex ad allegandum
...plura in ...ssa per ...ssa prima peremptoria conformata Et hic ...dem in ...ni
...ma eadem ...ssa Actrix prima ...ta ...pand. Stanislaus Matthias de Stri-
...dzyniec Status Regni Gratis publici negotii Quia citatus huic ...essario suspen-
...dere similis sigillatam Pra. ...da post Festum S. Simonis ad bona ...ssidi
Dobrin ...spectavit eandem Judicio citati Honesto Petro Mroz dedit, tra-
...eis primam ex qua prima contenta est ...dentia Pra. ...da post Festum S. Adal-
berti prox. proxime ad bona supradicta ...spectavit ...similiter Dedit Hec
non Ipse Actor exegit qua eadem die habitis verum Actis Jonae Zapolski et
Laurentio Krzyzowski ibidem ...calis quatuor, suis quing. et alias non
plures ...ssit Quod ...ctum Stanislaus Mroz suscepit

Decretu Drozdowski Wislona

Actoratus ...dis Terrarum per totam audiens Judicium provinc. Cracov. ...ssi Alber-
tus Drozdowski Notarius Terrestris Lanciciensis Actor cum ...ssa Joan
Alexandrina a Dzyalowo relicta conjuge primum olim Honor. Caroli
Wessel ad presens Dum Secretarii domiciliata Honori Christopheri Dro-
zdowski consorte legitimam eorum avitatae Maritj ejusdem Actoreae
ad decernendum super ejus bonis ejusdem ibus ...ssam quatuordecim
Marcas polon. ex mutuis in bona ejusdem ord. per ejusd. in bonis
Lapowo exhibi vitalib. habita expressa in literis ...ctoreis ...ibus sup.
ejusd. exhibitis ordine per ejusdem Actoreae ...ssam ...dele respondentis
exercitio ornamento equino videlicet Wzdzidla srebrnego Wszystkiego
oprawa argento ...ornata cum ...ssa recognitione ejusdem
pro qua in ead. recognitione exposita non restitutionis ...ssa
generas Marcas polon. taxandis ...ssitus Nimo lucrat. ...obtenta

offose per Allem et nles certos affectatos non admissiones sucubitis citationem
ipsa lationi dum per Cam pro ex ordine regestri ad Judicatum incidebat Actor
supra scriptus memoratam citationem ad jus Juridice per Mlem adio deputatum
acclamare procuravit quod sic ex eius acclamata non stetit nec com
paruit imo contra extitit in suum contumaciam memoratus Actor petijt ab
officio Dei super eadem citatione poenam quindecim Marcarum polonicarum decemi aliaque
Juridice exequi
Et officium pro Castrensi Plocensi attenta contumacia et rebellitate praefatae citatae
Judicio clamatae et vocatae non tamen comparentem Juri Cordis processui
causam Dei inhaerens ad instigationem Juricam Actoris Judicio super eadem citatione
bonis et eius omnibus poenam quindecim Marcarum polonicarum in dicto ante non Judicio
Zeris Niedzbonensis vallatae ratione praemissorum sucubitis decrevit ac eidem Actori
in Mlem Zerem sive Regni Generalem quemcunque cum duobus nobilibus qui
busvis ad intromittendum ipsum Actorem in bona citatae omnia per ipsum in bonis
Lusewo et alibi ubi habita et possessa perlucens processuque causae huius one
rata de brachio regali addidit et deputavit de qua intentione per
citatam vel eius quasvis submissas et subordinatas personas non impu
gnatas nec possessione modo quovis praepedientem vadia triplicata cum
citatam vallavit et interposuit vallatque et interponit dicto Dei Medio
Coram quo quoque officio et Actis partibus Castrensi Plocensi pro comparens Honestus
Albertus Zowigus de Drozdowo Mlis Regni Generalis publice recognovit
quia citationem huic essentiae superius insertae similem sigillatam ad bona
Lusewo curiam citatis in tempore ante Zernos praesentes exportavit
et ut juris est publicavit

Actum Bromieski Plock Koptowiecki

Proponit Judicio et offose pars Actorea in praescriptum cum citatam partem infe
rius nominatam ex citatione sua litteralis Castrensis Plocensis tenoris talis
Ludovicus a Krasne Krasinski Capitaneus Plocensis pro vobis famatis Va
leriano Oliminski Apotecario et Civi Plocensis uti facti in praescripti
Principali subordinatori directori et cooperatori nec non Valen
tino Kropich facti in praescripti comprincipali ac nobili Andreae
Kopytowiecki cum Generosis Samuli Sierakowski et altero Sie
rakowski complicibus de personis bonisque vestris generalibus

vigore legis et nra sanctę auctore Mandamus vt in termino diei ju
ridici Cras Curiabus prone in Castro Bloys celebrand nostro Can
cellario Castri Bloys seruato debito processu et compareris ad instan
tiam Actoris Judicij et Curię dicti nri Domini qui dos Reas
ro eo quia dos non benigne legem contra violatores pacis
publicę Janua conquesto quod odio et rancore intrinseco contra
eundem Reum habito falsa habitaq; notitia se adunata equestri
ejusq; quidem sequaces se bene armatos contra ipsum Actorem
gra prout dicitur venire quando ipse Actor pretacta devotione sua
exequendo recte negotiando gratia per Galliam Judaicam ne
dum Clocko se conuertebat ipsumq; in pretacti Reum domus
eiusdem Principalis aulę et ejus Curię dictum Reum contra
necessitate naturalem ipsum Reum Principalis Actorem ab antedicta
Patria de ejusq; presentia continuo inuolis habendo inuita pariter
vobiscum Complicibus Vestra conscientia et consilio
rio eorum cabis et comitatis ejusdem cum variis armis ad ipsa
pugnam preparanda bene instructis et preparatis vt pote Gramis
Securibus nostratis aliis Gesckanami de jure prohibitis aliisq;
quamplurimis eidem Reum aliis armis adinuadentes eundem pacis pu
blicę asseclatorem ipsumq; multis aliis vobis et aliis sibi ipsis suspicionem
paulatim sustinere ne huiusmodi insidias dolo machinari attentare
tentet in eundem Innocentem ipsumq; in latum cum aliis prostratis
a tergo Gramea aliis Balaska dictis preparat ex vagenis extra
ipsis Reum ejusdem inermem se defendere se non valentem in be
tam in pedes in faciem prostratum et prostigatum ignominiose Jactu
tastis Cutum studiosum in summa ejusdem contemptum dedecus
et ignominiam dereflectum dicto nostro ne ordeno negotiatione quę
mores status ejusdem nobilis in eo inexistis penas facieq; ad terra
lem hoc luctum allapsis colaphizastis verberibus et prefatis armis
ipsi Reum in diuersa corporis ejusdem membra inferuistis ipsiq;
inducto commaculatum pedibus calcastis et verbis ignominio
sis famam bonam ejusdem prosecutistis Necdum meos malefa
ta conata sedata erat sed afflictionem afflicto addendo ab
ejus more licentiosorum hominum pecuniam odio talem quę
labolucre contigerit

et Ortones octo cum Marsupio in vim prædæ et spolij receptis
taliterq spoliatum dehonestatum despectum contumelijs affectum concussum
squallidum commaculatum in luto semiuiuum dereliquistis quo
facto pacem et securitatem publicam violastis pœnasq eo demerito
vos condignas incurristis citamini itaq ad videndum et audiendum easdem
pœnas super vobis bonisq vestris sibus decerni vosq ijs puniri cæteraq
in talibus fieri solita exequi contumacia vestra non obstante sitis igitur
judicio responsuri Datum in Castro Plocensi feria secunda post octa
vas sacratissimi corporis christi prouincia anno domini millesimo quinquen
tesimo sexagesimo quinto post quam suam proponentem memorata
pars Actorea deducere citatum terminum hodiernum statuit coram judicio
fieri nobilem Martinum Zeladkowski nobilem regni vnalem qui personaliter
stans publice recognouit quia citationis litteras tres sigillatas coram Kropitz
vna coram Olimienski altera coram Kopytowiecki tertia ad ciuitatem
Plocensem feria secunda prouincia præterita exportauit cuilibet illorum
seorsive per copiam dedit et publicauit ut juris est quo sic de
ducto termino petijt super eisdem citatis pœnas eorum facinori condi
gnas per ipsosq demeritas sententia judicij fieri adinuenire et decerni
Ex aduerso et in contrarium partes vtrisq modo in fascia comparentes
controuersias quasdam inferebant verum existentes ad tridentum expectantes
ad acticam non porrexerunt de quibus non porrecti officium domini Notarij
solenniter protestatur
Et judicium pro Capitaneali Castrensi Plocensi controuersijs partium pro termino
fieri comparentes Actores quidem per se personaliter ex citatis vero valeri
anus Olimienski et Andreas Kopytowiecki suo pro interesse judicio
factis ex auditis et intellectis juri coram interesse quantum attinet
eosdem comparentes Olimienski et Kopytowiecki quo attento quoniam
ipsi per suam comparitionem terminum agnouerunt proinde ter
minum eundem in causa pendenti coram se eosdem habere judicium pro adin
uenit et causa partibus prosequi iniunxit
In prosequendo causa partes vtrisq pro termino fieri comparentes quas
dam controuersias inferebant verum eas ad acticam non porrexerunt
de quo officium domini Notarij solenniter protestatur
Judicium autem pro Castrensi Plocensi controuersijs earundem partium

Modo hujusmodi comparens Jacobus Jacobi exhibitis exhibendis quibusdam
cum indebitis recusationibus exceptionibusque de dilatione adducta coram
patribus adhuc eius Regis comparens in causa ejusdem proposuit
se judici remandavit Tandem judicium pro parte dicti Jacobi Florentij
ulteriorius partibus controversis exhibitis causam posuit ad definitivam
sententiam ab omnibus quare fieri suspendendo esse admittendo
suspendit decreto quorum mediante termino partibus ultro citroque prefixo
ea causa finali debita in primis termini judicibus Capitulum dicti
Florentij in castro Florentiae celebrari ad ulterius terminum proderendi cum
judicio suo quarumpotio conservando quantum autem ad
Valentinum Krupich comparentem Regia quod pars hujusmodi decreti
per dictum actum Regia ad jus judicii tribus ordinariis formam
juris quatuor edictis acclamare proclamavit qui si excitatus ala
magnum per se nec per suum quempiam Decretum judicii ac comparuit
imo contumax exstitit in cujus contumacia eadem pars decreta petiit
eundem reum in lucro petendi legum actio pena infamia condemnari
per judicium pro permitti et in vim lucri petendi legum pena colli
tuper ipso decerni abinde die exequi et habuis defectis Regia
Judiciaria pro parte dicti Florentij decreta contra et rebellitate pro
fati Regia judicii clamari et vocari non tamen comparentibus hinc
cum indebitis recusationibus dandis dictorum partis Krupich super
Regia eundem Valentinum Krupich in hoc pretium legum actio in
famia condemnari permitti ac eundem reum Krupich infamem
esse declarari eadem ulteriori instigatione partis dictorum super
eod Krupich in vim lucri pene infamia pretium colli ac pre
missorum demeritam decernit ac jenne ut dicitur decreto huc judicii
in premissis mediante quantum vero ad reliquos reos
dictae Heralowski erat pars hujusmodi dictorum per ordi
ad id requisitos ad jus judicii clamatos et vocatos non tamen
comparentes Juncta decretum hujusmodi in jenne admittere judicii
Florentij in pena contumacia judicio antedictorum et huiusmodi
insolvendo coram Jacobo Florentio civi patricio Regio alias Clavigero
Leodiensi Regni Regali publice recognovit quia ipse
et ministeriales omnibus tenuit edictum ad proclamas opu
blicas in locis publicis Regia esse infamem ac in pena colli
condemnabem addidit ordinatum addictum et depretat

rigore de[re]alis bus a Judicijs presenti habiq[ue] facultate valeat in
Regnu[m] Senatoria Jud[ic]ij Dei tamen ac in hac parte Regie
Ma[jes]tat[is] pena sibi comminata Ulterius in acie Contra Mysone
rum quactor partibus Cracouie Priuatis Bonis publicauit pro
clamauit ac ad Nobilium hominu[m] multitud[in]em ad Jura Moder na
dum pro tempore publicam congregationem indubie Jndixit Quam
quidem Publicam nec ex no[bi]s ipse Palatinus Judex pro tempore et
Locum tenentij Nec
Locumq[ue] Tenentes Nec eosdem
Senatores Judex offitio ad Jura huiusmodi Publica Cracouie Bonaq[ue]
eorundem Mysone nominatos citando Tali Tenore Citationes Abrasae Pra
dicti Capitanei Bonorum Sibi Famatis Alberto Belski Thomae Juli Alisha
ali Jaworski et Alberto Belski Consulibus Civitatis Cracouien[sis] Priuatis
Bonis ex Officio eorundem Priuatis Jnibi Regio Mandato Capitali
ducato Mandamus vt in Termino Trium Judiciorum Castrensium Publicorum Feria
Secunda proxime venturum in Castro Bonorum celebrand[o] ante Judicium Castrense
Bonorum per ipsum generosum Comparatio ad Jura Cracouien[sia] Nobilium
Dominum Stanislaum Gnoinski qui vos hac quacumque vos Famatos Valerianum Oli
winski Decretarium et Conciuem Cracouien[sem] Bonorum vestrorum Jn
quibus Subordinatorio Directorio ordinario et Valerianum Kro
ski Commissario Regio ad hoc Jnibi ordinato Ad Jura Cracouien[sia] Nobilium
Terminum peremptorium Ad videndum audiendum acceptandum
Terminum peremptorium Ad videndum audiendum acceptandum
Terminum peremptorium Ad videndum audiendum acceptandum

Cestes Dlorea feria Secunda post octavas Sacratissimi Corporis
Christi proxime Anno Dñi Millesimo Sexcentesimo Quinto Quia
Causa Ill. Dñi Petri Ioannis Ioannetti Ducis Gandiae Comitis
Dedueta erat in Curia Coram Ill. Dño Petro Ioanne Ioannetti
Marchione Zelad Iudice Mro Regni Valen. qui pro Tribunali
sedens pro Dño Vicecancellario Regni Valen. Curiam Gubernatoris
pro Tribunali sedente Dño Vicecancellario Regni Valen. Curiam
Gubernatoris Dlorea expectavit eamq; pro Dono Ioanne
Pascasio dedit et publicavit ac Jure stare et respondere
rem ejus Procuratori Dñi Petri Ioannis Ducis Gandiae
Dñi Ioannis Ioannetti admitti Testes induci Mtem Advocatus Partis
Actoris de Jure convictis Testibus deponere Cæteraq; Juribus exp.
Ex adverso Pro Contrario Partes Actrix pro Causa Dñi modo in
Facti Comparet quæ dam Contentiosa Instrumenta Inferebant Petendo eas
Exhiberi admitti expectari ad Audiend non Jurisdictionem quibus
non Juvetur Dñs Dñus Notarij Mtem Procuratoris Actoris
Ex adverso pro Reo Dñi Ioannis Ioannetti Contrarium partis Actoris per se petit
Actis per Ioannem Valentinum Dlorea Contentiosis

pars actorea a predicto pleni de recipiendo recognoscendo quod recepto
pleno pro querela Et quod Jeratini inde taliter educti per Carolum
Actoreum Judicium pro parte actorea parti reali debeliter obti-
nuerint in causa pleni pro quorum commissum interesse Gladium Judi-
cum educendi Jeratini ad sequendum Terminos Judiciales Citationis
Carolo Actoreo qui pleno horum actorum commissum celebrato dedicerunt
actus Termino partibus eisdem ordinis in eius sequendum Terminos Judiciales
Citationis actus Actoreo Terminos pleno celebrato ubi pares eidem
pleno Cujus Judicis remittentur ad educendum hos Jeratinos ulteriores
seu procedendum per pleno pro pleno condemnato quamvis actor
actoreo Balthasarus Krzycki reali exuti pars actorea ad pleno pro
per Actum a die de pleno ad declarandum procuratorio qui existentibus
bus ordinis Romani Juris quo Civilibus clamat et Actoreo Actoreo
reconpartis imo Actoreo Actoreo Juridicum contendat pars actorea
pleno ad pleno pleno exuti in bono suo condemnari permitti existimat
dari Terminos Citationis educendi Jeratinos abiudicari
Et Judex pro actus Actoreo in pleno Actoreo Krzycki
Actoreo ad pleno Civilibus clamat Actoreo Actoreo Judicium
Actoreo parte actorea nobis reos Actoreo Actoreo ad bono pleno
copia Actoreo Actoreo condemnari permittit actus Citationis
pleno Citationis educendi Jeratinos in omnia pleni abiudicari
exhibendi Actoreo pleno

Actio Wkrzyński Gloskowski

Actoreo pleno Terminum pertotum Actoreo Judicium pleno Actoreo
Actoreo Actoreo Actoreo, cum Actoreo Stephanum Actoreo Actoreo
Actoreo Actoreo Actoreo Actoreo 16 Actoreo Actoreo Actoreo Actoreo
Actoreo Actoreo Actoreo Actoreo

Actore cui adherentes Magistratus infrascripta Civitatis ejusq[ue] Jurisdictionis ex adverso regebat judicare nitebatur prefata pars Actorea nemo eorundem parere ad jus Curiae tubis erectis more civitatis quibusvis diebus per Nuncios ad hoc deputatos audiamare procurarit quod cum ita audiamata non fuisset nec comparuit imo contumax existit in curiis contra eum peragendis causis Actoreis dederunt termina legitima prout Statuti coram Judicibus regendi provisum Quibus recitatis et Actore nomine regni Polonie quoi pars Actorea publice requisivit decreta effectui hujusmodi Actoris copiam sigillatam tempestive exhiberi mandavit cum exhibitum sibi sigillato et integra cera translucens munitum Judicibus recitatis Actoreq[ue] protestatis fuit de exhibendo sequestrare translatum et mandatum tempestive exhibuit cum testimonio ad bona Nuncii exhibitoris facti per ipsos consules Civitatis sigillato et manu secretarii civitatis eorundem signato Quibus sic peractis Judex Actoreq[ue] protestatus

concitatus ex Cari ocone quia ipse in Contrarium fieri communis eidem Actrici tor
mentum bellicum vulgo Hakowniee per ipsum pro tempore certo proxime praeterito pro ne
cessitate ipsius apud Actricem accomodatus verbo nullo brevi tempore reddere promissum
assecuratus contraveniens eidem verbo suo nullo non reddidit imo ex eius multo
ties monitus restituere venit in damnum Actricis quod sibi cum citatum tanta
ad quinquaginta Marcas polonicas instituta Concitatione ipsa lationi dum causa
pars ex ordine regestri ad Judicatum incidebat profata pars Scribatur proret
in priori crem rellatione praesentis Citationis Consortis Citati datae ut supra ad fi
nem

Instigator officii praesentis et eius Dellator Nobilis Valentinus Uminski quilibet illorum
suo pro intentione Actores Tamatos Proconsulem cum Consulibus et Scabinos totamque
communitatem oppidi Bielsko pro die hora ad Judicium praesentis citatus Idem quatenus
ipsi Tamatos Joannem Golipych et Agnethem consortem ipsius Principalis Mathiam
Chlopowic et filium atque Famulum ipsius quorum nomina ignorantur Simonem Vicaduoratum
Simonem Januszok Thomam Gramatika Jacobum Branka cum eius consorte con
cives ipsius Qui Tamati Concives ipsius contraveniens Legibus Regni contra violatores se
curitatis cuivis pacis praecipue vero contra obsessores viarum publicarum dispersso
res quorumvis praesertim status equestris ordinis satis severe sancitur quibus pro
visa pacis tranquillitas pacis praesertim vero omnium personarum Nobilium ad Judicia
quaevis et ex Judiciis Proficiscentium quibus ipsi leviperfecit et in partem abiectis pae
nas in eisdem descriptas non metuentes imo easdem leviperdendas tempore nuper praeterito
vit Feria sexta post Festum S. Martini Episcopi proxime praeterita dum idem Actor homo pace
et tranquillitate pacis assecuratus qua quivis incola praesertim Equestris Or
dinis tutatur ex Civitate Plocensi habens certas causas et Actiones cum certis per
sonis pro Terminis Quattuor die eadem collibratus una cum Nobili Gabriele Rydzynski
socero suo expeditis suis negotiis et causis Judiciariis Domum residentiae consortis suae
Nobilis Annae Lyska in Mokrzko sitam pacifice et quiete via consueta strata pacis
per Platena Raciaeziensem proficisceretur ipse Principalis cum aliis suis comprimibus et

333

complebus hora ferme noctis prima ad alium domum domus stans in primis verbis
verbis inhonestis quinam scorti filij proficiscuntur cum cæteris occasionem dedit Ac-
toremque cum complicibus suis ex equo detruserunt detrusumque ordo in semel e domo
præfata egressi cum varijs armis frameis fustibus tumultuose et impetuose super
protestantes irruerunt vulneribus multis cruentis lætalibus lividis in corporis illius
diversa membra intulerunt pacem et tranquillitatem pacem violarunt (prout præsto
eo nomine facta ad quam se Actor in toto refert latius obloquitur) per quod pœnas
eo nomine sanctas succubuerunt ad sumendas pœnas facinori ipsorum condignas coram
Judo Judo Capitaneo stauerunt et in defectu statutionis pro eisdem viderent alias
citatione ipsa latiori per Mtem ad id deputatum ad Jus Juris tribus et ultra for-
mam Juris quorum vicibus clamatis et vocatis non tamen comparentes ex admonitione Ju-
dicij pretis in pœna contumacie Judex condemnauit

T. Det. in crastino Epiphanie 1575.

14 Marcar Meicnino Lesayno

Attrahebant in[ter] se Jacobum [illegible] ad [illegible] audiend. judicium [illegible] 334
nobiles Joannes et Anna filius et filia et nobilis Mar-
garetha Rostagna uxor[is] nobilis Michaelis Marchionis
ut amite et aviole sui parentis Marchionis Actores contra
nobiles Andream et Franciscum filios olim nobilis Joannis
Lazzaroni Andree pro se Franciscus vero ut amite et aviole
fratrum suorum absentium [illegible] de [illegible] ad
citandum ad offic[ium] prefectur[e] ad diem nonam [illegible] pro
ut [illegible] Andream Marcar [illegible] in Decreto
antenoi offic[ium] prefectur[e] [illegible] [illegible]
[illegible] in [illegible] per [illegible] in [illegible]
et [illegible] [illegible] [illegible] in [illegible] et [illegible]
[illegible] [illegible] [illegible] [illegible] [illegible] [illegible]
Lazzaroni [illegible] per olim nobilem Joannem Lazzaro
[illegible] [illegible] [illegible] [illegible] [illegible]
[illegible] [illegible] [illegible] [illegible] [illegible]
[illegible] [illegible] [illegible] [illegible] [illegible]

...interpretatam vnius quorumlibet querelantium Dominum ac
eiusdē Actoribus vbi Regia Curia et Dux vocabitur quod
et quos Actores habere poterunt ad ...ctionem ...
...bona citatoris ...ta per ...tor in hac Ciuitate et
Districtu ubi habita et posita in bonis et pertinen-
...ibus super quis obtinuit dr. Curia vocati adhibi-
...ngantur Dr. qua ...tore per citatorem vel eius
...ratum subscriptis et subscribentibus per quos ius in-
...ngitur de ...stibus nullo quomodo ...ngredien Vali-
...gliarie cū citatore Vallano et ...ratoribus
...ronti Vallat et interponit Decretū prout ...ur.
...iendo. Et hec in continenti cū ...ssu et Actis
...ter ...t comparuit Honestus ...gorius ...ttesyus de
...ijsdē ubi Regie Curie publicus ...ncipiens
citatorē huic ...ffert ...ngere ...ntum ...gittatos
...ciendo ...ra ...ntenta ad bona ...ijsdē ex-
...tenuit ...endum in ...nia citatoris ...gnia et ...amilia
publicauit vt ...is est.

Die Veneris Iudicum ex ...ijmctorū Termini ...ordiens
in ...tractu Termini in ...dē ...ijmctorum ...ncipiendo
...ntracta in ...ra horam ...ctē ...dē et ...nuenta ...ttis
...tulerunt ...dex Veneris ...ta ...tam ...udien. ...udicio ...ra-
...ter ...ngrossi cū ...ngrossatis cū ...ijsdē ...ijmctorū ...ijsdē
...ijmctorum ...ijsdē ...ijmctorū ...ijsdē ...ijmctorū ...ijsdē
...ijmctorū

Plocen. plus praemptoque compareat. Ad instantiam Instigatoris iudicii nostri et Nobilis Joannis Dobroszelski filii Christini quorum uterque se suo pro interesse citat, ideo Qui contravenientem Dicto officii nostri Vadiorum Triplicatorum nec metuens poenam Banitionis in eodem Dicto contra se vallatam et interpositam Rumorem cum introitu in bona sua omnia per se in bonis Dobroszelice et ubilibet alibi habita et possessa in lucris et perlucris omnibus super se ex eadem occasione vulnerum in obductione et processu anteriori specificatorum Actori illationis ad statuti dispositionem taxatum illum lucratis et obtentum dum offensae per Burgrabium Mlem et Nobiles certos affectabatur apud se non admisisti imo impugnasti per quod poenam Banitionis succubuisti citaris igitur ad videndum et audiendum eandem poenam Banitionis rationem praemissorum succubitam super se et bona sua omnibus decerni Mlem ad eandem publicam addi et deputari cum complicibus suis tibi quocunque modo patrocinantibus similem poenam Banitionis vallati aliaque iuxta iuris et termini exigentiae debite sententiari sis iudicium ternum attentaturus et responsurus Datum in Castro Plocen. fra. sexta post festum praesentationis Gloriosae Virginis Mariae proxime Anno Domini millesimo sexcentesimo Trigesimo Quarto. Dumque causa praesens ex ordine regestri ad iudicandum illum incidebat Actores suprascripti suprascriptum citatum iudicium ad ius tribus et ultra formam iuris quatuor vicibus per Mlem Regni Gnalem Nobilem Martinum Zelathowski de Plocho ad id deputatum a iudicio vocari et acclamari procuravit Qui sic existens vocatus et acclamatus non stetit nec comparuit Quod idem Mlis ad ius redeundum deputationique suae satisfaciens iudicio retulit In cuius contumaciam memorati Actores petierunt super eodem citato bonique eius omnibus poenam Banitionis in decreto praefato interpositam rationeque praemissorum succubitam per iudicium praesens decerni aliaque iuris exequi.

337

Et iudicium praesens Capitaneus Capreae Plocensis in contumaciam citati
iudicii ad ius vocati et clamati non tamen comparens iuri communi
processuique eam praesens inhaerens ad instigationem iurisdictionis Actorum
iudicii super eodem citato bonique eius orbis in Decreto anteriori
officii praesentis radiorum Duplicatorum interpositam rationemque prae-
missorum succubitam decrevit Ac eisdem Actoribus Mlem
Regni Gnalem ad publicam in locis publicis eiusdem citati
bonum esse bannitum et de Regno Poloniae dominiisque ei annexis
proscriptum ac officiales suos ad peragendam ultimariam exequa-
tionem iurisdictionis super persona eius et bonis de brachio regia-
li addidit et deputavit contraque complices ipsius
ipsi quocunque modo patrocinari auxilium et consilium pro-
bere cum eo conversantes domi eum foventes bona ipsius
quocunque modo defendere similem poenam Banitionis
vallavit et interposuit prout vallat et interponit
Decreto praesenti Et hic in continenti cum eodem iudicio et Actis
praesentibus Capitaneus Capreae Plocensis pluribus comparens Nobilis
Martinus Zelasthowski de Plocho Mlis Regni Gnalis
publice recognovit Quia ipse exactum deputatus a iudicio
praesenti praefatum citatum bannitum et de Regno Poloniae
dominiisque eidem annexis proscriptum esse alta sua voce
praeconica intelligibili die hora in praesentem nullorum hominum
ad iudicia moderna et fori publici congregatorum publi-
cavit proclamavit et ad notitiam deduxit poenam Bani-
tionis et de Regno Poloniae dominiisque eidem annexis proscriptionis

Attentabat iudicium Iarnum per totam audiendam iudicium praesentium
Nobilis Petrus Niedroski filius olim Petri Actor cum Nobi-
lem Zophiam Miłodroska consortem Nobilis Valentini Gosli-
chi de Goslice parva cum authore eiusdem mariti citatam ad
decernendum super ipsa bonique eius omnibus poenam Quatuordecim
Marcam polonicam in Decreto anteriori officii praesentis remissorio
interpositam rationemque intromissionis in bona sua omnia per ipsam
in bonis Goslice et ubilibet alibi habita et possessa in lucris
et perlucris omnibus super ipsa ex causa occasione summae septua-

ginta florenorum polonicorum in monte Actis Castrensi Plocensi inscriptae
sub simili vadio non solutionis illmae lucratis et obtentis
offensae per Mlem et Nobiles certos affectatae non admissionem
succubitam citationis ipsa de praemissis latiori Dumque eam
praesens ex ordine regestri ad iudicium illmae incidebat Actor
suprascriptus suprascriptam citatam ad ius iuris tribus et ultra
formam iuris quatuor vicibus per Mlem Regni Gnalem Nobilem
Martinum Zelathowski ad id deputatum vocari et accla-
mari procuravit Quae exnunc vocata et acclamata non com-
paruit In cuius contumaciam Actor super ipsa bonaque eius
omnibus poenam Quatuordecem Marcarum polonicarum in praefato Decreto
interpositam conseque praemissorum succubitam petiit ad offensam
praesens decerni aliaque iuris exequi.
Et Officium praesens Capitulo Castrensi Plocensi in contumaciam
praefatae citatae iudex ad ius vocatae et clamatae non tam
comparens iuri communi processuique eam praesens inhaerendo
ad instigationem iuris Actoris iudex super eadem citata bonaque
eius omnibus poenam Quatuordecem Marcarum polonicarum in decreto
praefato interpositam conseque praemissorum succubitam decernit
ac eidem Actori Mlem Regni Gnalem et duos Nobiles quem
et quos Actor habere poterit ad intromittendum ipsum in bona
citatae omnia per ipsam in bona Gopliciae parva et ubilibet abli-
hubita et possessa lucris perlucrisque eam huius onerata de cre-
ditis regali addidit de qua intromissione per citatam vel eius
quaevis submissas et subordinatas personas non impe-
gnare nec possessione modo quovis praepedire vadia Tri-
plicata cum citatam vallavit prout valet decreto
praesenti. Cum quoquidem offensa et Actis eius plus com-
parens Honestus Andreas Sudlarsko de Stilczyno
Mlis Regni Gnalis publice recognovit Ad citationem
huic essentiae supraseram similem sigillatam Sabbatho post
festum Sanctae Margarethae Virginis proxime praeterito
ad bona Gopliciae parva exportavit eandemque citatae
dedit et ut iuris est publicavit.

339

Petrū Niedroz Smardzewa.

In cau et actione iudiciaria inter Instigatorem Offi praesentem
et Nobilis Petrum Niedroski filiū olim Petri Ioannem et
Iacobum filios olim Ioan Niedroski Petrum per se coteros
vero cum authē eiusdem Petri Vitutoris Actores ab una
et Nobilem Ioannem Smardzewski filium olim Sigismundi
citatū parte ab altera ad decernendū super ipso bonisque eius
ordinis poenam Banitionis in decreto anteriori Offi praesentem
Vadiorum Triplicatorum interpositam rationemque Rumonis in
bona sua via per ipsum in bonis Smardzewo et Vlihlet
alibi habita et possessa in lucris et perlucris vibus super
ipso ex eadem occasione per citatum summae Centum Viginti flo-
renorum polon olim Nobili Dorotheae Niedroska Sorori et ami-
tae Actorum germanae modo dotalitii totidemque superdo-
talitii in medietate omnium et singulorum bonorum suorum actis
Terrestribus Radiecensibus inscriptae et in eosdem Actores
post sterilem decessum ipsius iure naturalis successionis
devolutae non restitutionis ad similem summam Centum
Viginti florenorum polonorum taxatae lumine lucratis et obtent
offisse apud ipsum per Burgrabium Mtem et Nobiles cer-
tos affectatae non admissionis succubitam citatione
ipsa de praemissis latiore motu et vertente Iudicium
praesens Capitale Castrensi Plocensi controversiis partium
tam Actoreae quam citatae per se personaliter pro termino
praesenti comparentium iudicialiter factis exauditis et intellectis
iuri communi inhaerendo processum hac in cau super
parte citata obtentum Actoreae parti educere in facie
sui in instanti educere iudicialiter decrevit Cui decreto
pars Actorea satisfaciens processum eundem super parte
citata obtentum in facie iudicii praesentis iudicialiter eduxit Quo
educto petiit eundem bene obtentum esse per iudicium
praesens adinveniri citatumque parte ad procedendum
iudicialiter stringi et compelli.
Ex adverso et in contrarium partes etiamque controversiae

suas indulti in facie iudicii praesentes inferebant ultra eas-
dem expectatas iuxta praesentium iuris ad acticam non
porrexerunt de quibus non porrecti Officium Dni Vo-
tarii solemniter est protestatum.

Iudicium porro praesens Capitulo Castrae Plocensis contro-
versiis partium prout supra comparere indulti factis exau-
ditis et intellectis reiectis exceptionibus partis cita-
tae in vim malae obtenti processus allatis processum
hac in causa super parte citata obtentum bene esse ad-
iuvantis partique citatae indulti procedere demandavit
Posthac eidem parti citatae super ignorantia processu
processus medio corporali iuramento ad quod se tra-
hebat in instanti evadere ad cuius iuramenti rotham
pronunciatum Mtem Regni Gnatem Nobilem Martinum
Zelathowski eidem parti citatae addidit et deputa-
vit Quod iuramentum super ignorantia processus dum
pars citata praestare voluit exactus pars Acto-
rea idipsum eidem iuramentum [illegible] post quod iuramentum
indulti hocce iudicium praesens eundem processum
castavit partique citatae super originali citatione
partis Actoreae (quae originalis citatio per eandem partem
Actoream ad acticam non est porrecta de quo officium
Dni Votarii solemniter est protestatum) Respon-
dere indulti decrevit. Ad extremum iudicium praesens
Capitulo Castrae Plocensis controversiis partium tam Acto-
reae quam citatae per se plus pro termino eidem com-
parere indulti factis exauditis et intellectis decrevit
Quatenus eadem pars citata dotem inscriptam vidt
Centum viginti florenorum polonicorum eidem parti Actoreae in
instanti in effectu solvat et numeret realiter quod
factum est eadem pars citata sub radio similis
summae. Demum iudicium praesens Capitulo Castrae Plocensis
controversiis partium exauditis et intellectis prout supra

341

comparere eo attento quoniam pars citata declarat
se non esse solvendo sed offert se introeam in bona
sua parti Actoreae daturam proinde iuri cui inhae-
rere ac oblationi partis citatae decrevit quatenus
eadem pars citata introeam realem in bona sua iuxta
statutum in eadem summa dotis inscriptae ab actu pre-
sens in sex septimanis per Mlem Jacobum sive Regni
Gnalem et duos exobiles affectandam realiter et
in effectu admittat Quod pars citata factura est
sub vadio similis summae quod vadium in eventum
non admissae intromissionis aut praepeditae aliquo
modo possessionis super parte citata longe eius
cibus per iudicium praesens decernitur Mlemque cum
duobus exobilibus ad intromittendum eandem partem Acto-
ream in bona partis citatae in eodem vadio in even-
tum non admissae intromissionis aut praepeditae
aliquo modo possessionis necnon in summa
eadem dotis inscriptae de brachio regali addit
et deputatur eamque praesens ad officium Capitale seu
officium Capitalis sub cuius vel quorum iurisdictione bona citatae
partis consistunt pro ulteriori et finali eiusdem causae
iuris faciendae exequutione ut iuris est remissa est
et remittitur per decretum praesens iudicii praesens
idque factura est citata pars lucta ad praesens
poena Trium Marcarum polonicarum parti et iudicio tot-
idem iudicio sub poena Banitionis quam in defectu
solutionis super eadem parte citata longe eius cibus
decernit Mlemque ad publicam addit et deputat
parti vero sub poena Quatuordecim Marcarum polonicarum
quae poena Quatuordecim Marcarum polonicarum in eventum
non solutionis eiusdem poenae luitae super parte citata
longe eius cibus decernit Mlemque Regni Gnalem et
duos exobiles ad intromittendum eandem partem Actoream

in bona citatae partis omnia per ipsum ubicunque habi-
ta et possessa in eadem poena Trium Marcarum polonicarum ad-
praesens solvi decreta ac aliaque poena Quatuordecim
Marcarum polonicarum nomine non solutionis eiusdem poenae Trium
Marcarum polonicarum succubita de brachio regali addidit et
deputavit de qua intuitu per partem citatam vel eius
quaevis submissas et subordinatas personas non im-
pugnare nec possessionem modo quocunque praepedire
poenam Quatuordecim Marcarum polonicarum vallavit et in-
terposuit ac eam ipsam cum toto illius effectu ad
officium Capitalis seu officium Capitalis sub cuius vel quorum
iurisdictione bona citatae partis constituta pro ulteriori
et finali exequutione iuris faciendi remisit iudicium
praesens prout remittit decreti praesentis rigore. Et hic
in continenti cum eodem iudicio publice comparens nobilis
Martinus Zelathowski Mlis Regni Generalis publi-
ce recognovit Avia ipse existens a iudicio praesenti de-
putatus supraescriptam partem citatam vidit Joannem
Smardzewski poenam banitionis succubuisse nomine
non solutionis poenae Trium Marcarum polonicarum in ipsa
ut solvi iudicio decretae banitumque et proscriptum
esse in praesentia multorum hominum hic in arce et extra
in ponte ac in quatuor partibus circulis civitatis
ad iudicia moderna et forum publicum congregatorum
publicavit proclamavit et ad notitiam deduxit.

Proposuit iudicii et officiosae excitationis sua tali Castrensi Plo-
censi Actor infrascriptus cum infrascriptum citatum citationis tali
Castrensi Plocensi tenoris verborum talis. Ludovicus a Gra-
sus Krasinski Capitaneus Plocensis. v. Tibi nobili Stanislao
Jezewski de Stropuchowo mandamus rigore regio et
nostra Capitali qua fungimur hac in parte authoritate ut in
Terminis Querellarum seu Causarum iudiciis officii fra-

343

Jacobum Jeremiae filium suum pro termino praeferi compa-
rere indi factis exauditis et intellectis iuri communi
inhaerere teneri producere Plenipotentiam eundem comparere
à citato vti in causa inscriptionis adinuenit Quam quo-
niam non produxit repulso eodem vti nudo nuncio parti
Actoreae condemnationem obtinere permisit decreto suo
iudiciali mediante Post cuius nuncii repulsionem eadem
pars Actorea super eodem citato lucrum condescensionis
de bonis rone quorum res est iuxta praeinsertam citationem
indi admittente offi praeferi obtinuit Eoque sic obtento
petiit in vim eiusdem lucri condescensionem decerni de
bonis rone quorum res est Offum competens ad para-
gere eandem condescensionem per offi praeferi addi
caeteraque iurea exequi.
Et offum praesens Capli Capreae placere post repulsionem
eiusdem nuncii citati vti praemissum iuri cui inhaerendo
ac affectationi partis Actoreae in vim praeassertae
lucri per partem Actorem obtenti condescensionem de
bonis rone quorum res est indi decreuit ad quam peragere
condescensionem Illmum Regni Gnalem et duos nobiles
quem et quos pars Actorea habere poterit eidem
Actoreae parti de brachio regali addidit et deputauit
de qua condescensione de bonis vadium Capli vdn
Centum viginti Marcas polorum quocunque modo per
se vel submissas et subordinatas personas impu-
gnare cum citatum vullauit et interposuit ac cau-
tum hanc cum toto illius effectu ad offum Capli seu
offa Capli sub cuius vel quorum iurisdictione bona
citati consistunt pro vlteriori et finali iurea faci-
enda exequendo vt iuris est remisit remittitque decreto
suo mediante.

Attentabat indi Jeremiam per totam audiendi iudicium praeferi
nobilis Thomas Kosinski filius olim Alberti Actor cum

345

Gnosas Zophiam Mostowska relictam consortem necnon Catha-
rinam consortem Gnosi Joannis Stanisławski Zophiam Hedwigim
Lekowskie virginem filiam et successricem ob Gnosi Stanislai
Lekowski in Gostyborow et alibi haeredis relictam per se mutatam
cum authore mariti minorennes cum authore praefato matris et alio-
rum tutorum ipsi de iure numbere pro die hodierna ad offa
praesens ad satisfaciendum pro condemnati lucri concitatas
Anna ipsis contraveniens inscriptioni Castrensis Lechanoviensis
olim parentis et mariti ipsarum mediante qua idem olim
maritus et parens ipsum eidem Actori Laboriosum Nicolaum
Mykonius subditum suum proprium haerium in medio manso
in locis haereditariis Czarnocinko Lekowskie cum uxore
pueris agris seu horto tota substantia et supplectili do-
mestica cum omnibus utilitatibus ac iure suo in summa Cen-
tum et decem florenorum polonicalium sub radio similis summae et
damnis Jerrestribus inscripsit et obligavit tuitionem suffi-
ciens a se ipso et ab aliis omnibus personis facit non attem-
to iure actoris ab eodem olim manto et parente ipsarum
habito loco tuitionis et evictionis ipsemet Actorem praefatum
subditum cum omnibus utilitatibus ademerunt et occupatum ac
usufructum ac possessionem privarunt quo facto inscriptioni
contravenerunt et radio ibidem appositum et damna Jer-
restria ad similem summam taxata succubuerunt ad quam
supra ipsis decernere et ad satisfaciendum inscriptioni con-
citanti concitationis ipsa latiore Dumque causa praesens
ex ordine regestri ad iudicium incidebat citatis praefatis
existens per Mtem Regni Generalem ad id deputatum ad
iure iuris tribus et ultra formam iuris quatuor vicibus
clamatis et vocatis non steterunt nec comparuerunt
Quod idem Mtis ad iure ordinem deputationis suae satisfacientem
offa retulit in quam contumaciam Actor Janum horum
concitatorium satisfactorium astitit et obtinuit super ipsum
Eoque sic astito et obtento ulteriorem iuris exequutionem de
eodem Janum concitatorium satisfactorium iuxta statutum edi-
tam fieri solitam per offa praesens petiit decerni

aliaque iuris exequi.

Et officium praesens Capitulo Capitaneum plurimum attente contumacia citatum, idem ad ius vocatum et clamatarum non tamen comparere iuri cum interesse ad instigationem iuris Actoris visis actis lucri hac in causa obtinuit in vim satisfactionis eidem Actori Mlem Regni Generalem et duos Nobiles ad intromittendum eundem Actorem in bona citatum omnia per ipsum in bonis Czarnocinko et Ulubetali habita et possessa lucris perlucrisque cum huius onerata de brachio regali addidit et deputavit Ex qua intrinsecus per citatum vel eorum quarum submissarum et subordinatarum personarum non impugnatum nec possessionem modo quocumque praepedientem poenam Quatuordecim Marcarum polonicarum citatum vallavit et interposuit ac eam ipsam cum toto illius effectu ad officium Capitulo seu officium Capitaneum sub cuius vel quorum iurisdictione bona citatum consistunt pro ulteriori et finali exequutione iuris faciendum remisit remittitque ut iuris quod decreto praefert. Cum quo quidem officium praesens et Actor eius sibi comparentem Honestus Paulus Mitowski de Zeromino Mlis Regni Generalis pubes recognovit Ac citatione huius essentiae supra scriptae simile sigillatam ad bona Czarnocinko fori secunda ipso die festi Visitationis Gloriosae Virginis Mariae proxime praeterita exportavit eandemque in curia citatum ibidem sita posuit et factrici citatum publicavit.

In causa et actione iudiciaria infrascripta inter Nobilem Nicolaum filium olim Andreae Smeła Zołtowski Actorem ab una et Nobiles Petrum et Valentinum filios olim Nobilis Alberti Wminski Sen Zołtowski in Zołtowo Zabiki sortium suarum haeredis citatos ad decernendum super ipsis et bonis ipsorum omnibus poenam Quatuordecim Marcarum polonicarum in decreto anteriori officii praesens remissorio inter.

portam versus introitum in hora sua ordinaria per ipsos in hora
solitam Sabbati et abbi rabbet habita et postea in hora et loco
hora ibus supra ipsis ex causa occurat ad inquirendum quae prefatus
olim parsual ipse jubilum suum Laborum per Gregorium Tixa ex
exoneravit et justificavit Domesticum Domum et inspiciendo et quae
successores vos evictionem eundem Petrum ipsum et abbi citavit
pro eodem jubilo tum a nobis selectum Sabbathi circulo
Petrum vos evictionis exhibendo Dominum Domesticum Petrum Quinquag-
tum Marcum jubeat juramentum quod antenius habis retinuit
Petrum levandi et obtinendi offerte pro illum et nobiles contra
offendat vos admittendum juramentum citatum in vestra sabbathi
juste ad altera citationis eodem die pronuntiat habitum vos ipsi
pronuntiat Capti Capiat plenum inde vos et retinuit hucusque
ipsum pro Ordinationem Dominum juramentum facta pro parte Petrum
parti citati testimonium vos pro et Petri pro Petrum parte hu-
manitatis Dominum Regni Quatuor qui pro parte mu-
nerum pro citationem huic ipsum juramentum finito Sabbathi
pro juramento quod postmodum ad hora Sabbathi expositis in
Curia citationis ipsius parti citati Dominum et publicum
et in vos ipsum parti citati ipse nihil tenuit eundem pro pro ipsum ad
pertant et condemnatum in vi in vi inducendo citationem juramentum
in cui obtinendi pro parte citati inde in parti pri ipsi in
parti Dominum parti citati quae pars Petrum Dominum eodem pro-
pacien eundi pronuntiat in facie citationis ipsi inde citavit ego
citatus Petrum pro ipsum hucusque eundi pronuntiat hora obtinendi pro
adimpletionem partis citati quod inde in quinquagesimo pro pronuntiat
pro hora obtinendo hucusque ipsum eodem parti citati inde pronuntiat
Dominum pro hac hora die ipsum condemnatum parti citati ipsum
pro ipsum quinquagesimo pronuntiat pro obtinendi parti citati modo ex-
pronuntiat in manus ad quod pro taxat observata Dominum inter
manus pronuntiat eundem in manus ad in vi vos pronuntiat
eodem citationem Regni Quatuor citati Petrum pronuntiat Dominum
Petrum pro ipsum Petrum ei die in pronuntiat pro quod inde
in hucusque ipsum pronuntiat eundem confirmat et annuit
pro pro pronuntiat citationem parti Petrum quae citati

Curiæ regali deputatæ [illegible] quorumq; Auditorii sacri et publici
de non impugnando eadem inhibitione per aliquos vel aliquem
personas aut per aliquem vel aliquos nullatenus et integraliter ac casu
quo ulteriori et finali expeditione inde fieri et in forma effectus
ad offm competat Capitulum eius aliud judgmentum et bonum fuit
et mur et mandatum quod dicti Judices et Commissarii ac
ad eorum citationem Judicium Judicium et Commissarii
quod citati Dominus Thesaurarius Regni Galliæ coram
quo citati Dominus Thesaurarius Regni Galliæ coram
quo citati Dominus Thesaurarius Regni Galliæ coram
quo

T. I et A in crastino S. Magdalenae pi 1635.

Motio Ostrowo Lisowo.

In cau et actione iudiciaria infrascripta proposuit iudl et 350
offose Actorea pars infrascripta cum infrascripta parte
citatam citationis Cracoviensis Castrensis plocensis tenoris verbum talis
Ludovicus à Krasne Krasinski Castrensis plocensis. Tibi
nobili Andreae Ostrowski filio nobilis Martini de bonis
tuis generalibus mandamus vigore regio et nostro quo hac in
parte fungimur authoritate et in terminis Iudicibus Capitulis Ca-
strensis plocensis prox fiendis nostro coram iudicio Capitulo Castrensi
plocensi plenis peremptorieque comparere ad instantiam Instigatoris
officii nostri et nobilis Catherinae Gluchowska consortis reli-
ctae et nobilis Josephi Lisowski Actricis qui te quilibet
illorum suo pro interesse citat pro eo quia tu contravenisti
decreto anteriori Vadium Triplicatum nec meturum poenam
Banitionis in eodem Dato cum te vallatam Rumonem cum
intra in bona tua via parte in bonis Zglinicz minor et
alibi habitum et possessum in lucris et perlucris aliis ex causa
occasione per te eidem Actrici vulnerum in obductione et
processu anteriori specificatum illationis ad statuti dispositionem
taxatum ultimum lucratis et obtentis dum offose per Burgrabium
Mlem et nobiles certos apud te affectabatur non admisisti
per quod poenam Banitionis succubuisti citaris itaque ad videndum
et audiendum praefatam poenam Banitionis super te et bonis
tuis decerni Mlem ad eam publicam addi bona vero com-
plices tuos tibi quocunque modo palam patrocinatam similem
poenam Banitionis vallari ceteraque iuris exequi Iudlis
sic terminum attentaturus Datum in Castro plocensi fraquar
tu post festum nativitatis Sancti Joannis Baptistae prox
Anno Domini Millesimo Sexcentesimo Trigesimo Quinto. Qua
propositione sua modo praemisso iudli facta supraseripta pars
Actorea deducens parti citatae Terminum horum statuit
cum iudicio praeferens et Actis eius nobilem Adamum Lędzierzin-
ski Burgrabium Generalem Gallatinatus plocensis et Honestum

351

Paulum Konalczyk de Gozdowo Mtem Regni Gnalem qui
personaliter stantes publice recognoverunt Quia habitis secum
Xlibus Luca Kuronski et Joan Rzesotarski sibi gra ma-
iori testimonii adhibitis fuerunt in bona Zylinicz minor fra
quarta post festum Sancti Joan Baptistae Xalinitatis prox
proteritae ibidemque Rumanem cum intrae Zygor Kreceti Vadio-
rum Implicatorum offi praesens peragere voluerunt Quam Rumo-
nem cum intrae parens citati impugnavit Rone cuius impugna-
tae Rumanis cum intrae idem Mlis citationis copiae Jugna
scriptae similem sigillatum ibidem in instanti in curia deserta
ta citati ibidem sita posuit positionesque incolis eiusdem villae
ut iuris est publicavit. Post cuius deductionem termini Ju-
dicium praesens Capitle Castrensi plurium partibus eisdem utrisque
per se personaliter pro termino eodem comparentibus et iudicibus
sicut controversiae quae quidem controversiae a neutra pars
expectata iuris praesentis iuris ad articulum sunt porrectae
decrevit quatenus pars Actorea processum hac in causa super
parte citata obtentum in instanti in facie sui iudicis edu-
cat Cui decreto pars Actorea satisfaciens eundem pro-
cessum eduxit Eoque educto petiit eundem bene obtentum esse
per offendam praesens adiacentiae partemque citatam ad Ute-
rina iuris stringi et compelli iudicis. Judicium vero prae-
sens Capitle Castrensi plurium post controversiae partium prout
praemissum est per se plus pro termino praesens comparentibus
iudicis factae exauditae et intellectae eo attento quoniam
processum idem per partem Actoream inauthenticus est in fa-
cie sui producitur proinde iuris cui inhaerendo liberam par-
tem citatam a termino praesenti facit et pronunciavit De-
creto suo mediante Quod decretum pars Actorea sentiens
se eo fore aggravatam pro iuridico non suscepit sed ad
eadem Mgcum Ludovicum a Krasne Kratinski Capitaneum Plo-
censem cum huius iudicem ad iudicia ordinaria Gnalia
Tribunalis Regni petricoviensis per Nobilem Martinum

Confu max

Decretum Mostowscij Xarzijmski et alios

Quem admodũ caresa et actio Judiciũ in praesẽs Juris Instigatoris eiusq; delatoris Stanislaũ Decium Nicolaum et Joannem Mostowskie filios olim Decij nouissimi heredes vero legitimos olim Thomæ Jacobi Mostowski per inquisitionẽ coram hob celebrem Judicium Terrarij Radiechouiensis interessatos contra Thomam Chrapon actorem Joannis Xarzijmski pariter Martinum Valentinum Carnacchium Sieraowskie Matheum et Martianum Draminski Bartholomæum Kielbowski comparentes cum fidelem Stanislaum Krasnowski Andream Gorieckyski Andream Mostalerz Diachum Grodzickie famulos et Adalbertum pronotarium principalis Rectoris Radzeiowski Petri Thomæ Alberti Grodzyski Notarij Terræ Radiechouiensis famulos Valentinum Milobedzki Joannẽ Genere et cognomine vocatum Thomam Kossobudzki itidẽ famulos Violantinum in Zawadow Benjaminum Mathiam Latratores et complices citatos per exemptoriales citationes in Curia Terrestri Radiechouiensi sub certis et gravibus pœnis ratione non iuris spretæ non parendo citatos et Magistratui ponis legem non formidasse collecta Clarissima licentiosa Manu animo petendi Radiechouiensis hob celebrem Judicium Terrarij Radiechouiensis profari olim Stanislaum Delatorem per illationẽ vulneris letalis Joannis Xarzijmski in contemptum Judiciorum Militarem et variarum violentiarum ex pistolibus eiusdem delatoris factarum quibus Judicia disperuisse perpetrationis ac aliorum crimina in processu et non facta descriptorum probationem ex facto patis et Decretariis publicis hob celebrem Judicium violationis Judiciorum disperationis contra Jura Regni excessionis pœnarum ex eiusmodi sanctionibus constitutarum prout patet ab altera coram Judicio Actor Nouæ petit et exercebatur in qua caresa Judex altus Gubernator Nicolaus Martinus Valentinus et Stanislaus Sieraowskie in Corchan juxta instantes pronunciauerat pro Interesse Juris religionis Catholicæ partibus Causam prosequi Quinimmo ex prosecutione arcem caresa parti Actoris providere decreuerat Motio ex ab eodem decreto perfectam parere ad Tribunal Regni Petit tenuit eam legitima Carnium conseruatione de tuleras facta eiusdem Motionis processibus latis Quia caresa in eadem Motione indefensa pendens Separatim Egregius Stanislaus Mostowski omnes ex aduerso alias Mostowskie stat Juris Decisus superadjecti Patroni Decius Nicolaus et Joannes Mostowscij petit Actores superadjectos Actos omnes eorum gestis motis innouatos venutiasse Litis Causa et actionem superadjecti Marci Stani Stanislai Mostowski intimatam eadem

Non Extradat Arbog. Edit. Ord. Rzeczpos.
M. Pol.

353

parata bidi motiua ad omnes & actus Judiciales aduitandos eadem
aduitanda in suis conuentis Lacipere In Cuius rei &c illo ex eadem
edictione breuis & missoria circa incidentes partibus pro illo ex
cora Judice Publici Notarii quibus Nestorski & Andree Nicolai de Secund
Nestorski pertibus suis & aliorum nomine Reali vero Nastinski & alij
pro alter Stanislai Alitoborski comparentes & contra venientes quarta
partis conuentis exordijs Judicialibus illius Publicandi legi & Decreti coram
decreto Regni Jesu Capitis Castri Stored in Juridica Loci ejusdem Loci
Leuiczo pertinentis ambabus partibus presentibus quarum actrix Castrensis
Joanna Nastinski Stanislai Nicolai & Nicolai Nastinski & Machiam Kretkow
Andrzejowski propria ad partis Rhorea ad conuincendum adiuncta ac
decernendum quatenus pars rostra Rhorea cum Jeremiis Actibus
alijs generis similibus ab eius illius decreti in primis proximis Can
Judicij Castrensis Capitis Stored post elapsas sex septimanas
proximas in Castro Stored celebrand de Imagine Crucifixi Medio
corporali Juramento Juraret in eam Actam quod ea occasione illorum
& per ipsos olim Nater Rhorea ocultus esset sub celebrand Judicium Terrestrium
Nauiedeo & existe rem & Veritatem publicam Victoriam ejusdem
quem Deum ipse ipsos creates esse Deus Omnipotens esset Jesus
Christi filius passione adiuuand quam quod pars Rhorea modo
premisso Juraret vel non Judicium Castrense illius Castri Stored ad quod
partes utrique cum hac causa remissa fuere vterius in Commissis quod
Juris esset decernendum quibus partibus vtrique ad Diem & Actum
Juramenti deferendi vterius in causa hac pro illius exigentia
Juris procedendi Judex illius Publicandi Decreti quinti Termini in eadem
adminus Caueret officij Judicij Castri Stored peremptorium con
Juranere videlicet Modernus quarum Pars actrix attinebat
Stanislaum Krasowski Nastinski Nadratowski Pesti
Nicolai Valentini Alitoborski & Joannis Pars proiectus ipsos
Rhorea ad euadendum quam Rhoream partem ad conuincendum adiu
uenerat ac quod decreuerat quatenus ijdem Rei duas Jeremias Actibus
nobilibus ab actu illius decreti in primis proximis Caueret
officij Judicij Castri Stored post elapsas sex septimanas proximas
ibidem proximius in Castro Stored celebrand Medio corporali
Juramento adimagine Crucifixi Juraret in eam Jeremiis modum
quod olim hec Rhorea non esset illius & reis Consortum ejus
dedere nec eius violentie se se immiscuerit illud & hominibus ad
dine Juris ipsius & Voluntate hec perpetrasse esset Deum & objecti
Crucifixus non Juret vel nec consecij expresses Quem non Juraret

Deo omnipotenti et sancta Jesu Christi filij eius passione ita ipsum et testes
eius adiuvare cum autem ipsi citati supra specificati suis cum testibus
iurium tale prestiterint vel non iudicium illius officij Castrensis Florentiae ad
quod partes cum hac causa paratae iuris rota remissae sunt ulterius
in premissis id quod iuris erit decernet ac terminum partibus ad istas
attentas hoc iurium ulteriusque in causa hac pro illius exigentia
procedere iudicium illud Enatis Nobilis Regni Petricoviensis in eisdem terminis
in Castro Florentiae ab actu illius decreti post elapsas sex septimanas
prius celebrare videlicet Modernis peremptorium conservaverat
reliquos vero citatos scilicet Andream Unicuique et Andream Masta
lerum uti innocentes a citatione et causa liberos pronunciaverat parem
quoque Actoream a poena talionis et poenis ac damnis quibuscumque citiis liberam
fecerat et pronunciaverat actu illius decreti tribunalis in suo tenore
latius

14 Mar Bredgate Bolsmore Gryn.

Memorandum quod die veneris prox ante festum annunciacionis beate Marie virginis anno regni domini nostri Henrici octavi dei gracia Anglie et Francie regis fidei defensoris et domini Hibernie et in terra supremi capitis ecclesie Anglicane tricesimo sexto coram me Johanne Gryn de Bolton in comitatu Eboracensi armigero et Johanne Bredgate de eadem armigero et Baltasare Bredgate de eadem armigero personaliter constitutis Johanna Bolsmore de Bolton in comitatu predicto vidua et executrix testamenti et ultime voluntatis Johannis Bolsmore nuper de Bolton predicto defuncti ac Johanna Bredgate de Bolton predicta vidua et executrix testamenti et ultime voluntatis Johannis Bredgate nuper de Bolton predicto defuncti ac Johanna Bredgate de Bolton predicta vidua et executrix testamenti et ultime voluntatis Thome Bredgate

T. I et A in crastino Magdalenae 1635.

Motio Religi Grobice.

358

Proposuit indlis et offensae ex citatione sua trabi Castrensis
Capli plenae cum indicio praesentis Actoris pars infrascripta
cum infrascriptam partem citatam citatione trabi C. Castrensis
plenae sonoris verbum tabi Ludovicus à Krasne Krasin-
ski Capitaneus plenae v. Tibi nobili Joanni Pelski
olim Alberti filio certam sortium in bonis Religi Calla-
tinatus plenae haeredi seu alio quovis iuris titulo possessori
de persona bonis ac summis praeminentiis gratiae omnibus
vigore regio et nostro qua hac in parte fungimur Capli
authoritate mandamus ut cum indicio nostro Capli Castrensis plenae
in terminis Castrensis Capitulis plenae prox. celebrans
in Castro plenae plus peremptorie comparens Ad instan-
tiam instigatoris causam indicii Capli Castrensis plenae
ipsiusque delatorum Gnosorum Christophori Alberti et Jo-
annis Grobickich fratri germanorum in causa et in negotio
infrascripto indivisorum filiorum et successorum illorum
olim Gnosi Andreae Grobicki Terrae Chernensis terri-
genae pro se modo infrascripto crudeliter interempti
Quitae ac eodem instigatore citant pro publicanda sa-
per te poena Infamiae Decreto Tribunalitio Regni Pro-
hibitionis super te ac bona tua decreta atque irro-
gata ac pro te ex eo quoniam tu contra praescriptum
Decreti eiusdem Tribunalitii atque in contemptum legum
publicarum existens deliberatus homicida Gnosi
olim Andreae Grobicki parentis et antecessoris
delatorum quem in fundo et bona ipsius villae Grobi-
ce die in protestatione expresso more hostili et tyran-

iudicando contra te procedi et sententiari iudex sic respon-
sum et terminus praefatus publicari poenas infamiae ad
sententiam Sabbati in Castro Plocensi feria secunda post
festum Conceptionis Beatissimae Virginis Mariae proxima
tamen Dni millesimo sexcentesimo Trigesimo Quarto. Ante
praeposito modo praemissa facta deducere pars Actorea parti
citatae Joannem Kowalem putavit cum iudicio praesentis et Actio-
nis Nobilem Martinum Zelazkowski Mlem Regni Gra-
lem qui plus pars publicis [illegible] Ante citationem
huic copiae supremae insertae similem sigillatam feria quarta
post Dominicam Exaudi [illegible] praetendit ad bona Poligi
exportavit eandemque in curia fratris partis citatae
in mensa posuit ipsimetque fratri citatae partis Vdo
Nobili Simoni Zelazki publicavit ut iuris est
Ante tamen sic deducto pars Actorea petiit partem
citatam per iudicium praesentem ad procedendum iudicio in eam
praesentem stringi et compelli.
Ex adverso et in contrarium partes eadem utraque
pro termino praesentis modo infrascripto comparuerunt
contradictionem suam iudicio inferebant in facie iudicii
praesentis verum eandem expectatae iuxta praescriptum
iuris ad actionem non porrexerunt de quibus ad
porrecti officium Dni Notarii solemniter est pro-
testatum.
Iudicium vero praesens Capitulo Castrensi Plocensi contra-
versiis partium praefatarum Actoreae per Nobilem Sta-
nislaum Biedkowski citatae vero per se personaliter
pro termino praesentis comparuerunt iudicio facti exauditi
et intellecti iuris cum inhaerendo tenori adesse par-

361

Non Actoreae eidem dolatoris ut in causa criminali ad-
provocavit eandem adiunxit Decreto suo mediante Quod
Decretum eadem pars Actorea per supraxatum volebat ser-
vitum Biedkowski sentiens se eo fore gravatam pro-
curare non potuerit sed ab eodem Regni Ludovicum a Lu-
pus Krasinski Capitaneum placuit causa huius iudicia ad
iudicia ordinaria Gnalia Tribunali Regni Petri-
coviensis per volibus Martinum Zelaskowski Mlem
Regni Gnalem et iuris quod movit Cui motivum iudicium
praesens iuri eum inhaerens locum dotulit eandemque par-
te Actoreae admisit Et habeat habituraque sunt eo-
dem partes utraque in eisdem iudiciis ordinariis Gna-
libus Tribunalis Regni Petricoviensis Petricoviae
proxime celebrandis inter causas Officii ex eo quoniam
actio quae instituta rationes poenae publicae Terminum
per iudicium praesens ad Alterius hac in causa iuxta
contrariae suae contra se procedere peremptorie
consequentur praesens latum Actum motivum De-
terposita et dolata termini praefixione et con-
sequentia totum causa huius processum et via eius Acta.

Actitio Kempa Zempino

Attentabat Iudlis Terminum per totam audientiam Iudiciorum pretium Gnosus Paulus Zem-
pinski Actor contra Gnosum Paulum Kępski filium et Gnosum Andreae pro die Lomnae ad
Solvendum et satisfaciendum pro condemnatis in lucro concitatum ex causa occasione Ame-
sti Joannis Tamuli et Servitoris Actoris sine Litis testimonialibus susceptionis
exindeque poenas in Legibus Regni sancitas de talibus succubitionis ad quod decernendum
citatur citatione ipsa de praemissis latiori Dumque causa pars ex ordine Regestri ad Iudicandum
incidebat praefatus citatus exactus per Mlem Regni Gnalem Ilem Martinum Zie-

Indicatur in altero Lex. 1710

Lehorski ad id deputatum ad Ins Iurcē tribus et ultra formam Iuris quatuor vi-
cibus clamatus et vocatus non stetit nec comparuit Quod idem Illis ad Ius redeundo De-
putatoriq suae satisfacienti offo retulit In cuius contumaciam memorata pars Actorea
Ternum hodiernum concitatorium suo eodem citato Astitit et obtinuit eos sic Astito et
ulteriorem Iuris exequonem de eodem Ternō concitatorio cum Statutum editam fieri
decerni aliaq Iuridice exequi postulavit

Et offm pns Capitanū Castrenū Plocen attenta contumacia et rebellitate Cpati citati
Iudici clamati et vocati non tn comparentis Iuri tm et processui causa pntis inhaerentis
ad Instigonem Iurcam Actoreae partis viso Actu Lucri ea in causa latine obtento in
vim satisfactionis eidem Illatem Terrenum suae Regni Gnalem quemcunq cum duobus Mo-
bilibus quibusvis et quando requisitis ad intromittendum ipsum Actorem in bona citati omnia
per ipsum in bonis Xtanowo et ubilibet alibi habita et possessa plenis processuq
causa huius onerata de brachio Regali addidit et deputavit De qua Intromissione
per citatum partem vel eius quasvis subnistas et subordinatas personas non impugna-
nec possessionem modo quovis Cpedientis poenam Quorundam Marsi Polonorum contra citatum valla-
vit et interposuit ac causam ipsam cum toto illius effectu ad offm Capitale suae
offe Capitalis sub cuius vel quorum Iurisdictione bona citati consistunt per ulteriori
et finali istius causae exequutionem Iuridice faciendam et determinandam ut Iuris est re-
misit remittitq Deto pnti mediante

Actum Lehono Gumowo.

In causa et actione iudiciaria inter Instigatorem iudicii praesens
et Gnosam Theophilam Lehonska consortem Gnosi Ioannis
Zaborowski subiudicis Zawichstensis iudicis Castrensis Plocensis
delatricem cum authore et assistente sui mariti Actores ab
una et Gnosor Helimbetham Krysha relictam olim Gnosi
Stanislai Gumowski ad praesens Gnosi Vladislai Zdarzhofe-
cundi matrimonii consortem necnon Thomam Ioannem Ni-
colaum Stephanum Stanislaum filios et successores Illmos
eiusdem vel Gnosi Stanislai Gumowski matrem cum filiis

eandem Gumowska plenipotentem inscriptum pro termino
praesens comparere uti coram inhaerente processu hac in causa
super parte citata obtentum parti Actoreae in instanti in fa-
cie sui iudicii educere demandavit decreto suo cui dicta pars Acto-
rea satisfaciens eundem processum per se super parte citata
obtentum in facie officii eiusdem in instanti eduxit. Quo eductum
processum officium bene obtentum esse adinvenit partique cita-
tae procedere in causa praesens iudicii decrevit. Postea eo
attento quoniam pars Actorea eundem processum non urget
sed tantum rem principalem proinde eundem processum casta-
vit partique citatae super originali citatione Actoreae par-
tis quae quidem originalis citatio prout est controversia
per utrumque partem per partem Actoreae non sunt porrecta
de quibus non porrectis officium Rei notarii protestatur iudicii
Respondere postea circa Respondere iudicii demanda-
vit decretis suis sexcentis medicantibus a quibus decre-
tis per partem citatam motionem ad Tribunal Regni Iudicia
Ordinaria petitionem per Mtem Regni Gnalem Mtem
Martinum Zelatkowski Mgcum Ludovici a Krasnyk
Capnem plocensem cum huius iudicis et iuris est sunt facta
non tamen ipsis per iudicium praesens delatus est locus parte
eadem citata de prosequendis motionibus suis protestante.
Ad extremum iudicium praesens Capitulo Castrensi plocensi controversiis
partium praefatarum Actoreae quidem per Nobilem Mathaeum
Cirtowski citatae vero per Nobilem Stanislaum Lichlicki
per praefatam Gnosam Elisabetham Krystka primi matri-
monii et Gumowski secundi vero ad praesens Gnosum Zdzar-
ski plenipotentem inscriptum pro termino praesens comparere
iudicii facti exauditis et intellectis propriorum Actoreae partem
ad probandum adinvenit et decrevit quatenus eandem partem

365

Actorem cum duobus testibus sibi in genere similibus medio
corporali iuramento observata ipsius [illegible] Colerantiae
probet in eam iuramenti rotham prout is subditus vere cuius
res est de bonis Stephano profugus est ipsius proprius
naturae haereditarius et prout a prima notitia pro ipso
non praescripsit agere ita ipsam et eius testes Jesu Christo
et eius passione adiuvante idque in sequentibus Terminis Terrestri-
bus scenae ab actu praesens prox. venturis et in scen-
sio celebrare prox. Termino partibus eisdem utrisque
in eisdem sequentibus Terminis Terrestribus scenae ab actu
prox. venturis et in scensio celebrare Actoreae quidem
ad praestare eandem probationem iuratoriam citatae vero
ad attentare ubi partes eisdem utrique pro determinare
eadem causa post praestitam vel non eandem probationem
iuratoriam per iudicium praesens remittuntur decernentque
quod iuris erit. per iudicium terrestre scenae plenae in ro-
bore per iudicium praesens peremptorie conservato.

Motio Roscistewo Kempa.

Proposuit iudicio et offerre cum iudicio praesens Actorea pars
infrascripta cum infrascriptam partem citatam citatione trahi
Castrensi Plocensi tenoris verborum talis Ludovicus a Krasnoe
Krasinski Capitaneus Plocensis. Tibi Quoso Stanislao Ro-
scistenski olim Quosi Jacobi Roscistenski filio in Bor-
kowo haeredi de bonis tuis cibus vigore regio et nostra qua hac
in parte fungimur Capituli authoritate mandamus ut cum notis
seu iudicio nostro Capituli in Terminis Capitulibus Castrensibus Plocensibus
in Castro Plocensi abhinc prius et prox. celebrare plenarie
peremptorieque comparere ad instantiam Justigoris officii Castrensis
Plocensis et Quosi Nicolai Kempski delatoris Actorum
qui te quilibet illum suo pro interesse utant idem Ra-
tio in vilipendium legum publicarum poenarum cum complices

banitos sancitas non veritus ausus est Generoso Michaeli
Rossiszewski fratri suo germano in iudicio Capitaneo Castrensi
Plocensi ex instanti eorundem Actorum summas obtinere
tu florenorum polonicalium Castrensi Plocensi eidem delatori in
scriptis non solutionis bannito publicato palam patrocinari
bona ipsius tenere possidere et defendere prout de facto
patrocinaris bonaque ipsius tenere possidere et defendis per
quod in similem poenam banitionis incidisti ad quam super te
et bona tua ac persona tua decernere hoc quoque Mlis publi-
cam citaris prout tibi latius in termino docebitur iudicio
atque sic terminum attentaturus et si competerit responsurus
Datum in Castro Plocensi fratrum secunda ante festum Sanctae
Margarethae Virginis proxime Anno Domini Millesimo Sexcentesimo
Trigesimo Quinto. Qua propositione modo praemisso facta deduc-
cere parti citatae terminum hominum statuit eo iudicio praesens
et actis eius Honestum Paulum Matiali de Sieprze Mlum
Regni Generalem qui pro stante publice recognovit cuius ci-
tationem huic copiae superius insertae sanctam sigillatam fratrum
secunda proxime praesentata ad aliam Borkowo bona citatae
partis exportavit et in curia praesentis matris ipsius citati
posuit et publicavit et iuris est Anno Domini sic deducto
pars Actorea petiit partem citatam ad procedendum iudicio
per iudicium praesens stringi et compelli.
Ex adverso et in contrarium partes utraque controversiae suae
iudicio inferebant in facie iudicii praesentis attamen eandem expecta-
tis iuxta praesentiam iuris ad articulum non porrexerunt de quibus
non porrecti officio Domini Notarii solemniter est protestatum.
Iudicium vero praesens Capitaneo Castrensi Plocensi Actoreae per
se personaliter citatae vero per nobilem Stanislaum Biedko-
wski pro termino praesenti comparere controversiae iudicio
factis exauditis et intellectis eo attento quoniam causa

367

causa praesens quod honoris proinde non esse necessariam Pro-
nuntiationem partis citatae adinvenit et partibus eisdem
causam iudicio prosequi iniunxit decreto suo mediante
Quod Decretum pars Actorea pro iudicio non suscepit sed
ab eodem Magnificum Ludovicum a Krasnoy Krasinski Capitaneum
Plocensem causae huius iudicem ad iudicia ordinaria Generalia
Tribunalis Regni Petricoviensis per Mtem Regni Generalem Xtum
Martinum Zelasthowski et iuris quod movit Cui motioni iudex
praesens locum detulit eandemque parti Actoreae admisit
et habent habituresque sunt partes eadem utraque in eis
de iudiciis ordinariis Generalibus Tribunalis Regni
Petricoviensis Petricoviae prox celebrari inter causas
pallatinatus Plocensis Terminum ad ulterius hac in
causa prout de iure veniet in xo controversias suas
contra se procedere per iudex praesens peremptorie
conservatum praesens latus Dctum motione interpositum et
delatum termini praefixionem et conservationem totius causae
huius processum et omnia illius acta.

Motio Dambrowski

Prout causa et actio iudiciaria inter Actoream partem infra
scriptam et infrascriptam partem citatam in terminis ambra-
ctis iudicibus Capitalibus Castrensibus Plocensibus in xo citationem habentibus
Castrensibus Plocensibus tenoris verborum talis Ludovicus a Krasnoy
Krasinski Capitaneus Plocensis. Tibi Nobili Bartholomaeo
Dambrowski filio olim Pauli de bonis suis generalibus citatus
mandamus vigore regio et nostra Capitali Castrensi Plocensi
qua fungimur hac in parte authoritate quatenus in terminis
iudicibus Capitalibus Castrensibus Plocensibus in Castro Plocensi fe-
cunda prox celebrari nostro cum iudicio Capitali Castrensi
Plocensi pro peremptorie comparere Ad instantiam Insti-
gatoris iudicii nostri eiusque delatricis Nobilis Annae filiae

olim Nobilis Andreae Dambrowski consortis vero Nobilis Joannis [illegible]ski qui se quilibet illorum suo pro interesse citant delatrix cum authore et assistente praefati sui mariti Justigator vero per se pro eo quia tu contraveniendo Decreto offerti nostro Vadium Triplicatum nec metuens poenam Banitionis in eodem Decreto contra te interpositam Rumonem cum intrare in bona tua ciuitate per te in locum Dambrowski et Vlilibet alibi habita et possum in lucris et perlucris cibus super te ex carum vectione Vi et violenter molendini Ventilis Actricis per te post parem ipsi concernens in locum Dambrowski iacere transportationis ad Centum Quinquaginta Marcas polore damnique eodem taxatum Ultimo hurat et obtentum dum offerte apud te per Burgrabium Mlem et Ecclesiam certos affectabat non adversisti imo impugnasti per quod poenam Banitionis praecubuisti ad quam decernere citaris necnon ad videndum et audiendum Mlem deputari ad proclamandum et publicandum te esse bannitum et de Regno Poloniae proscriptum post cuius praefatae poenae Banitionis publicationem bona tua confiscari et in turrim te includi mancipari et detineri usque ad satisfactionem contraque complices tuos tibi palam patrocinare simile poenam Banitionis vellari et interponi aliaque debito modo et iuris ordine exequi iudicio sic terminum attentatumque Datum in Castro Ephesiae feria secunda post festum Undecim Millium Virginum proxime Anno Domini Millesimo Sexcentesimo Trigesimo Quarto. cum iudicio praefati mota fuit et vertebatur in qua causa iudicium post deductionem termini per partem Actoream parti citatae controversiae earundem partium pro illo termino comparere iudicio facti exauditis et intellectis parti Actoreae processum hac in causa super parte citata obtentum in facie sui in instanti educere decernere

rat cui Beta pars Actorea satisfaciens processum eundem in
facie iudicii eiusdem in instanti eduxit quem processum non
posse partem citatam ronibus in 2m male obtenti eiusdem
processus illatis eundem processum sufferre adinvenerat
eidemque parti citatae procedere in causa decreverat iudex
illud quod Beta citata pars pro iuridico non susceperat sed
ab eodem Regio Ludovico à Krasne Krasnyki Capitaneum
Plocensem causam iudicem ad iudicia ordinaria Generalia Tribunalis
Regni Petricoviensis per Mtem et iuris qui moverat mo-
tionemque interposuerat de qua motione utrum esset ad-
missibilis hac in parte necne iudex illud ab actu termi-
norum illorum ad sequentes terminos vdt modernos Judices Capitales
Castrorum Plocensis in Castro Plocensi prius et prox celebrare
deliberaverat sibique ad deliberandum iudex receperat
nullius partis iure Cesso Terminum eisdem partibus in eis-
dem terminis sequentibus vdt modernis Judicibus Capitalibus
Castrorum Plocensis in Castro Plocensi prius et prox celebrare
ad procedendum hac in causa ulterius prout de iure re-
verit peremptorium pleno in robore conservandum actu
eiusdem deliberationis praemissa latius enarrante.
Ita in termino huius ex vi eiusdem deliberationis ter-
minique conservatione ibidem contenta in diem hornam illimen
cadere et provenire pars Actorea reiteratis suis con-
troversiis in actu deliberationis contentis petit per
iudex praesens deliberationem suam expediri motionemque
inadmissibilem parti citatae adinveniri.
Ex adverso et in contrarium pars citata controversiae
suae iudex in facie iudicii praesens inferebat attamen
eandem expectata iuxta praescriptum iuris ad actionem
non porrexit de quibus non porrectis officio Dni Nota-
rii solenniter protestatur.
In contrarium Actorea pars praecipuitatis sibi suaeque causae
ut iuris beneficiis eluciderem controversiae suae in actu

deliberationis contentas indole deducebat motionem esse in
admissibilem ex eo quod sit in executione rei iudicatae cau-
sa tum quod nullas rationes malae obtenti infert et quod
lucrum ex personali arresto sit obtentum petens citatam
partem ad ulteriora stringi.

Iudicium vero praesens Capitulo castrensi plocensi partibus eis-
dem utrisque tam Actoreae quam citatae per se pli pro termino
praesenti comparentibus et controvertentibus expediens deliberationem
suam motioni per partem citatam interpositae locum
detulit eandemque motionem parti citatae admisit. Petitio suo et ha-
bent habituresque sunt partes eaedem utraque in eisdem
iudiciis ordinariis Generalibus Tribunalis Regni petitionis
petitionis prout celebrantur in ea causa fallatinatus plocensis
Terminum ad ulterius hac in causa iuxta controversias suas
cum se procedens peremptorium per iudicium praesens conservatum
praesens latum petitio motionem interpositam per partem citatam
et eidem delatam termini praefixionem et conservationem totum
causae huius processum et omnia illius acta.

Contumax

Instigator et eius delator Laborosus Thomas Rolhonics
subditus Adam Rndi Ioannis Cielecki de villa Glinno
eiusdem villae ad praesens postoris Posnaniensis plocensis Canonici
cum authore et assistente eiusdem praefati Rndi Cielecki ut
protunc Domini sui ac totius Rublis Capituli plocensis
Actores nobilem Paulum Rogozinski ad iudicium praesens pro
die hodierna citatum ideo Civis ipse non attentis legibus
et Constitutionibus Regni securitatem cum omnium tam etiam via-
rum serio providentibus eidem Actori tempore certo in prostrato
re expresso via publica quae tendit a villa Glinno ad
villam Rogozino gratia coemendarum carnium apud lanio-
nem in eadem villa Rogozino misso et pecunia apud se
habenti obsedit via publica dispercussit eundemque in
via eadem studiose convulneravit ipsique vulnera in ob-

Motio hempa kryst

in bona sua vita in bona Probitate et honestate habita et
postea in lucris et perlucris vitae ex eadem occasione per
se eidem Actori summas obtingentes florenos pulcros certo de-
bito per se Actori tenti et pro tempore certo in pridem
praeterito certo suo nobili ac militari necnon chyro-
grapho certo manu sua propria scripto et subscripto
solvi promissas et assecuratus existens multoties monitus
et requisitus solvere non vis imo de die in diem differs
non solutionis Illmae lucratae et obtentae dum officio per
Burgrabium Mlem et Nobiles certos apud se affecta-
batur non admisisti imo impugnasti quod tibi relationes
Burgrabii et Nobilis docebitur per quod poenam
Banitionis succubuisti litteris itaque ad videndum et au-
diendum praefatam poenam Banitionis super te et bonis
tuis actibus decerni Mlemque ad eandem publicare
addi et deputari post cuius publicationem bona sua
confiscari cum vero complices tuos tibi quoque modo
palam patrocinare similem poenam Banitionis valla-
vi ceteraque iuxta exequi iudicis sic servatum atten-
taturus Datum in Castro Plocensi feria secunda post
Dominicam Cantate proxime Hanc Dni Millmo sexcentesimo
Trigesimo Quinto. Ante propositionem modo praemisso facto
petiit partem citatam ad Respondendum iudicis stringi
et compelli per iudicis praesens.
Ex adverso citati Mlempotens iudicis dixit nominem te-
neri respondere nisi viso Ministeriali quem Actorea
pars statuere vel eius relationem reproducere te-
netur quod facere renuit petens sese a citatione
et eam praesens liberari.
Et iudex praesens Capitulo Castrensi Plocensi controversiis
partium Actoreae parte personaliter citatae vero per

Nobilem Stanislaum Sieblicki Plenipotentem suum actis Terrestribus
Palatinatus in Drobnin feria sexta post festum Sanctae Mar-
garethae Virginis in anno praesenti inscriptum pro termino
praesenti comparere indulto factis exauditis et intellectis
eo attento quoniam pars Actorea relatione Nobilis Ada-
mi Kędzierzyński Burgrabii Gnatis palatinatus plocensis
et Honesti Pauli Masiak de Siepro Mlis Regni
Gnatis qui cum iudicio praesenti et Actis eius plus
stantes publice convocaverunt Ratia habitis Secum
Nobilibus Alberto Swierkocki et Thoma Chotom-
ski sibi gratia maioris testimonii adhibitis fuerunt in
bonis Drobnin feria secunda post Dominicam Cantate prox-
praeterita ibidemque Rumorem Vigore Decreti Radiorum
Triplicatorum affectabant quam factor citati ibidem in
Drobnin ad admittebat verum in bonis Marianowo
in sorte Dni sui admittebat rationem cuius impugnantis
Rumorem ac in Drobnin non admissis idem Mlis
citationem huic copiae superius inserto simile sigil-
latum ibidem in instanti in arce Drobninensi posuit
positionemque familiae citati et iuris quae publicavit
de termino praesenti docuit proinde partem citatam ter-
minum habere indulti adinvenit et partibus [illegible] prose-
dere hanc causam decrevit.
In prosequendo causam partes eidem utraque controversias
suas indulti inferebant attamen easdem expectatae iuxta
praesentem iuris ad acticam non porrexit de quibus
non porrectis officium Dni Notarii solemniter protestatur.
Iudicium vero praesens Capitulo Castrensi plocensi contro-
versiis partium utrarumque prout supra expressum
quae pro termino praesenti comparere indulti factis exau-
ditis et intellectis iuris cum inhaerendo decrevit

[illegible]

Signum [illegible]

qualitatem pars Actorea praesentem hac in causa obtentam
ad quam educere tenetur in instanti in facie iudicii 374
praesens iudex educat. Quod decretum pars Actorea
pro iuridico non suscepit sed ab eodem Magnifico
Ludovico a Grabow Grabowski Capitaneum Plocensem
causae huius iudicem ad iudicia Ordinaria Generalia
Tribunalis Regni Petricoviensis per Mlem Regni Gnalem
Nobilem Martinum Zelechowski et iuris quod monuit
cui motioni iudex praesens locum detulit eandemque par-
ti Actoreae admisit. Et habent habituresque sunt
partes eosdem utrique in eisdem iudiciis Ordinariis
Gnalibus Tribunali Regni Petricoviensis Petricoviae
prox celebrans inter causam Sallatinatus Plocensis
Terminum ad ulterius hac in causa prout de iure re-
verent iuxta controversias suas coram se procedendum
per iudicem praesens peremptorium conservatum praesens
latum Actum motionem interpositam et delatum termini
praefixionem et conservationem totius causae huius
praesentis et omnia illius acta.

Dilatio Grabowo Cieciersk

Coram iudicio et actis praesentibus Capitaneali Castrensi Plocensi
personaliter comparens Instigator iudicii praesentis et eius
delator Nobilis Nicolaus Grabowski Actores ab una
contra Gnosam Zophiam filiam olim Gnosi Kosma Cieciersk
relictam consortem olim Gnosi Adami Nieborowski citatam
ad decernendum super ipsa bonisque eius vibrationem poenae Bani-
tionis cum Rumoniis cum intimatione in bona sua omnia per ipsam
in bonis Cieciersk habita et postea in bonis et perlucris
vibrationis super ipsa ex causa decessus Honesti Mathiae Osu-
chowski vel prout se vocant Iacobi famuli delatoris
proprii a delatore ad citatam profugi sine literis
testimonialibus susceptionis exindeque poenae lentum Mar-
tinum polonum [illegible] et obtentis

officio per Burgrabium Mtem et Nobiles affectatae non
admissionis succubitam parte ab altera ex citatione sua
proposuit proponique facta deducere terminum hodiernum
statuit cum iudicio praesens et Actis eius Nobilem Valen-
tinum Zukowski Burgrabium Dictus Racieviensem et Sto-
nejski Simonem Rog de Ciesle Mtem Regni Gnatenses
qui personaliter stare publice recognoverunt Quia
habilitis secum Nobilibus Thoma Starostowski et Ioanne
Gorczynski sibi gratia maioris testimonii adhibitis feria
Quinta in Vigilia festi Sancti Margarethae Virginis
prox praeterita fuerunt in bonis Ciecierski ibidemque
Rumonem cum inhoc vigore Decreti radiorum Triplicatum
officio praesens peragere voluerunt Quam Rumonem
ferunt citatae impugnavit Rone cuius impugnatae
Rumonis idem Mtis citationem huic extentis su-
praxatam similem sigillatam ibidem in instanti eidem
impugnatori in manus dedit et ut iuris quod publi-
cavit Qua propositione exaudita post relationem eiusdem
Burgrabii et Mtis factam controversiae partium Acto-
rem per se plus citatae vero per Nobilem Mathaeum
Cirlenski nuncium suum pro termino praesens comparere
indubie facti exauditis et intellectis iuri cum inhae-
reo ad affectationem nuncii citatae eidem citatae
dilationem iuridicam super vera infirmitatem actoris
permissam. Iudicium praesens Capitulo Castrensi plocensi
indubie dedit et concessit ad sequentem Terminos Capituli
Castrensis plocensis in Castro plocensi prox et immediate
celebrandum quam citatam infirmitatem probatura quod eadem
duobus testibus sibi in genere similibus in eisdem se-
quentibus Terminis in quibus partibus eisdem utrisque
Actoreae ad attentam citatae ad praestandum cum testibus

iuramentum per iudicem praesens terminus peremptorius
conservatur medio corporali iuramento observata
debita solemnitate iuris iurandi: in talibus fieri iuxta
statuta solita.

Disiunctio Chudzino Ciesteno

Coram iudicio praesenti Capitulo Castrensi Gilovensi perso-
nali comparentes Generosus Joannes Chudzinski vice
palatinus Gilovensis delator ac instigator iudicii praesen-
tis Actoris ab una et Excellentissimi Joannis Ciesteneski filius
olim Gretii citatus parte ab altera publice recog-
noverunt Civia Terrarum horarum ex disiunctione su-
periori terminique conservationis illius contenta
in diem horarum vestis cadere et provenire in casu
ad decernendum super eodem citato bonorum cum aliis
poenam Banitionis vocem Rumenis, in bona sua ora-
per ipsum in bono Ciesteno, ipsum et minor et alibi
Ubilibet habita et posita in lucris et pulveris
utrique super ipso exercitum occasione Totum et inte-
grum sortium suarum mobilium et immobilium in
bono Ciesteno maior et minor iacentium cum inseni-
natis vitibus tam hyemalibus quam vernalibus
in summa Quadringentorum florenorum solvere per citatum
delatori invadiatarum sub simili radio ad-
ptionis exindeque radii similis summae succen-
tationis tamen lucratis et obtentis offensae apud
citatum per Burgrabium Mlem et Excellentissimum Castrensem
affectatae non admissorum successitatem disiunctio-
nis anteriori de praemissis Castrensibus obsequium concor-
dis interesse insinuandis hinc et ab actu praesenti ad
sequentem terminum Judices Capitulo Castrensi Gilovensi
in Castro proximo celebrando Gilovensi disiunxerunt
limitaverunt et prorogaverunt prout prorogant

[illegible] Dnus [illegible] [illegible] [illegible]

Alberti Kwaszonski coniugibus de bonis regiis gnatis cibus
mandamus rigore regio et nostra qua hac in parte fungimur
auctoritate et in Terminis Capitulis Castrensibus plocensibus in Castro
plocensi a data presentis citationis prius et prox celebrare
nostro cum iudicio Capituli Castrensis plocensis plus peremptorie quam
comparatis Ad instantiam Nobilis Felicis Kucharski filii
Nobilis Sigismundi Kucharski qui vos se maritum per
se prefatam vero coniugem cum vestri mariti et tutoris
coniugalis auctoritate et assistentia citatis coniunctim ideo qua
vos in vilipendium legum publicarum Nobilem Barbaram
Kucharska virginem minorennem neptem Actoris ex fratre
germano Nobili olim Mathia Kucharski procreatam
de domo Nobilis Sigismundi Kucharski ani ipsius volen-
tes tempore nuper praetento receptam vobis nullo iuris
praetextu nec ad tuitionem generum pertinentem et circa vos
in mansionibus ius habitum quin potius intuitu captiva-
tionis detentam offensam per Mtem et Nobiles praeventam
et arrestatam existere eo nomine offensae moniti et requisiti
mittere et ad manus eiusdem Actoris ut patrui et tu-
toris naturalis tradere noluistis in contrarium iuris com-
munis et legum publicarum in offensam quapropter cita-
mini ad videre et audire per nos iudicaque nostrum
Capitulum eliberationem eiusdem praenominatae virginis mi-
norennis et pupillae decerni ad eam paragem ex prae-
scripto legum offensae competens Castrensi addi poenamque Ban-
nitionis interponi aliaque debite iux iuris et eam exigere
sententiari et exequi prout vobis latius in termino de-
ducetur indulsi sitis responsuri datum in Castro plocensi
feria secunda post ante festum Sancti Thomae Apostoli
Anno Domini Millesimo Sexcentesimo Trigesimo Quarto Cum
proponendo modo praemisso facta deducere parti citatae
Terminum hodiernum statuit cum iudicio praesens et Actis
eius Honestum Stanislaum Sobotka de Solice Mtem

379

Regni Gnatum qui pli sanae publicae recognovit An actorem
huic copiae superius insertae similis sigillatae feria secunda
ante festo Sanctae Margarethae proxime praesentia ad bona
Krasowo exportavit eandemque citato rdo marito dedit
et ut iuris est publicavit Ano Termino sic deducto
petiit partem citatam ad procedendum hac in causa indulti
per iudicium praesens stringi et compelli.
Ex adverso Plenipotens citatum reservatis principalibus
suis omnibus iuris beneficiis indulti dixit ipsos cum iudicio
praesens forum non habere ex eo quod cognitio protori-
tatis tutoriae quae iudicio praesenti non competit interce-
dit ad iudiciumque Terrestre pertinet petens ipsos a foro
liberari
Ex adverso pars Actorea deduxit teneri partem citatam
ad ferendum onus actionis praesentis competentemque
agere eundem Actorem siquidem sit naturalis tutor
filiastrae suae pro cuius ad praesens eliberatione
in vim effideiussionis ex carceribus agit quae actio
morae non patitur estque articulus fori mere Castrensis
his deductis competenti actione adinventa reiectisque
exceptionibus de foro et incompetenti actione a cita-
tis introductis et illatis petiit citato Respondere
decerni aliis iuris remediis salvis sibi plenae
in robore reservatis.
Iudicium vero praesens Capitale Castrensi plurimum controversiis
partium Actoreae per se plus citatae vero per Nobilem
Stanislaum Sieklicki pro termino praesens comparere indulti
factis exauditis et intellectis eo attento Quoniam agit
ratione eliberationis eiusdem Barbarae vti captivae proin-
de forum habere partem citatam hac in causa Adinvenit
eidemque procedere indulti decernit Quod Procedere pars
citata per eundem Sieklicki pro iudicio non suscepit
sed ab eodem Regni Ludovicum a Krasne Krasinski

Capitaneum plocensem cum huius iudicio ad iudicia Ordinaria
Gnalia Tribunalis Regni per Nobilem Martinum Zela-
thowski Mtem Regni Gnalem et iuris est monit. Cum mo-
tioni iudicii praesens locum non detulit nec eandem parti
eidem citatae admisit de qua motione per iudicium pro-
sens non admissa attamen per se continuare et prosequi
solemniter est protestata.
Procedens idem plenipotens stando sub tuitione motionis
et protestationis suae iudicii deducebat eundem Actorem in eo
petentem esse ex eo quod ab eadem cuius eliberatio
petitur ratione fratricidii olim Nobilis Valentini Cu-
charski patrui sui germani arguitur sitque inculpatur
ratione cuius homicidii eidem Actori ab eadem Barbara cum
est instituta quod documentis autenticis probavit
in casu vero eliberationis fiendae eadem Barbara ab
actione intentata desistere cogeretur tum quod idem
plenipotens tutorium in sacra Regia Mte praefato ci-
tato Krasowski et aliis collatum reproducit petens
eandem causam eliberationis tantisper suspendi quousque
cum ratione fratricidii tum et ratione tutelae decisa fuerit
alia ratione sibi in robore reservando.
In contrarium pars Actorea dixit se competenter agere
siquidem est naturalis tutor eiusdem Barbarae pro
cuius eliberatione agit petens parte citata ad Re-
spondendum compelli cibus aliis iuris sibi remediis in to-
to salvis reservatis.
Et Iudicium praesens Capitale Capitaneum plocensem controversiis
partium Actoreae per se plus citatae per Nobilem Stani-
slaum Lehlicki pro termino comparens iudicii factis
exauditis et intellectis eo attento quoniam deductum
est eundem Actorem modernum ratione fratricidii ab
eadem Barbara cuius eliberatio petitur patrui sui in-

381

culpatum esse et actionem eidem Actori ab eadem Barbara
instituta esse in casu vero eliberationis fiendae eadem
Barbara ab actione intentata dispensare cogeretur tum quod
citatus Lutherus a sacra Regia Maiestate produxit pro-
inde causam praesentem tantisper suspendere donec partes
inter se rationem fratricidii tum rationem tutelae iure experian-
tur conservando terminum peremptoriam partibus eisdem
post decisionem suprascriptorum cum iudicio praesens in ca-
stro plocensi in Terminis Iudicibus Capitulis Castrensibus
plocensibus ad expediendum causam praesentem dum pars partem
illam adcitaverit praesenti Decreto in praemissis mediante
Quod Decretum pars Actoria sentiens se eodem Decreto esse
gravatum pro iudicio non interpositum sed ab eodem Magnifico
Ludovico a Krasne Krasinski Capitaneo plocensi causam
huius iudicii ad iudicia Ordinaria Generalia Tribunalis
Regni Petricoviensis per memoratum Nobilem Martinum
Zelachowski Militem Regni Generalem ut iuris est mo-
vit Cui motioni iudicium praesens locum dotulit eademque
parti Actoriae admisit Et habent habituraque sunt
partes eaedem utroque in eisdem iudiciis Ordinariis
Generalibus Tribunalis Regni Petricoviensis Petricovi-
ensis proxime celebrandis causam fallacinatur plocensis
indicabuntur Terminum ad ulterius hac in causa
iuxta controversias suas cum se procedere iudicium per
plocensis per iudicium praesens conservatum praesens
latum Decretum ab eodemque Decreto motionem per
partem Actoriam interpositam per hocque iudicium dela-
tam et concessam Termini in praefatis iudiciis prae-
fixionem et conservationem totum causae praesentis
processum et omnia illius acta.

Motio Mecenino Ciesnevo

Proposuit iudicium et officium executorum pro Actoria pars infrascripta

383

fuerunt in bonis Mocienino ibidemque Rumonem Zigore Beti Vadio-
cum Triplicator expedire voluerunt Quam Rumonem famula cita-
ti in absentia ipsius impugnavit Rone cuius impugnatio Rumo-
nis idem Mtis citationem huic copiae superius insertae similem
sigillatam ibidem in instanti circa eandem rumonem impu-
gnatam eidem impugnatrici dedit et et iuris quod publica-
vit tuo termino sic deducto petit partem citatam ad pro-
sequendum eam per iudicem praesens stringi et compelli.
In contrarium citata pars dixit teneri inscriptionem origina-
lem ad quam processum produxit producere coram iudicio
praesens quoniam in iure non nisi originalia producuntur quam
quoniam non producit Actorem pars petit se a termino
et a causa liberari ortus iuris remediis salvis sibi re-
servandis reservatis.
Ex adverso pars ab ea contrariam suam iudicem inferebat altam eandem
expectata iuxta praesens iuris ad actionem non provexit de quo
officium Mi Romani solemniter prosequitur.
Iudex vero praesens Capitulo Capitaneo plures controversiis partium
utrumque per se plus pro termino praesens comparens iudex facti
exauditis et intellectis iuri cum inhaerendo teneri producere
originalem inscriptionem Actorem citato adinvenit decreto
suo mediante Quod Actor pro iuridico non suscepit
sed ab eodem Magnum Ludovicum a Krasne Krasinski Ca-
pacium plures eam huius iudicem ad iudicia Ordinaria
Gratia Tribunalis Regni Petricoviensis per Nobilem
Martinum Jelenthowski Mtem Regni Gratiam et iuris quod
monit lui motioni iudicem praesens locum detulit eandemque
Actorem parti adaisit. Et habens habitoque sunt pro
eadem utroque in eodem iudiciis Ordinariis Gratibus Tri-
bunalis Regni Petricoviensis pro Petricoviensi celebrare
inter eam fallatum plures terminum per iudicem praesens ad
praemissa ulterius expedierunt iuxta controversias suas peremptorium
conservatum praesens latum decretum motionem in-
terpositam et dilatam termini praefixionem et conservationem
non totum eam huius processum et viam illius acta.

Mobilis Nalachowski Stolnik

Motio Małachowo skierki

Proposuit Iudl. et offos. Actor infrascriptus con. infrascriptam par. Citatam
ex Citatione sua literali Castren. Plocen. tenoris talis Ludovicus a
Krasne Krasinsky Capneus Plocen. et Tibi Rbli Mathiae Skierkowsky
si es possonatus tanquam possonato si no es possonatus tanquam
non possonato de bonis tuis cibus Notamus vigore Rio. et nra Capli
authis qua in hac par. fungimur Quattus in ternis Iudlibus Capneal.
coram nob. aut Iudo nro Castren. Plocen. in Castro Plocen. pxa feria per
sonatr ac peremptorie compas. Ad Instam Rbli Petri filij olim Stani
slai Małachowsky qui te Citat ad translapsum ternum qui sibi est trans
lapsus in ternis Iudlibus in Castro Plocen. ante preteritis ob no attenta
tionem vtrarum par. secundo prout te condemnauerat in terno primo
in ternis Iudlibus Castren. Plocen. iam an. preteritis in poena Contumax
iuxta sua primam Citaonem qua te Citauerat pro eo quia tu ipm
Actorem nulla data sibi occone circa defensionem Dyluae Dni sui
vulnerasti ipsique vulna infelisti in manum dextra a cubito ad pugnu
concussum vnde mutilatio eiusdem manus speratur in digitum au
ricularem manus eiusdem pertrusu cruen. in caput par. sinistra cru
en. secum in fistula manus sinistra cicatricem vulnis pertrusi
sanati et in tergu magna par. carnis abscisam vnde enormitas
vulneris secti cruen. enormis lethalis profundi in latus dextrum duo
liuida in pectus quinque liuida in iunctura digiti pollicis liui
dum in scapula dextram detrusionem cutis ad sanguine in
crus pedis dextri liuida tria concussa. Quae quidem vulna per te illat
offo commostrata Pro quibus te vult conuincere taxatq ea sibi
ad statuti disponem vel prout Iudm nrum decernet tibique
in terno aduenien. ea oia latius declarabuntur ad pmissa Iu
dlr sis rusunus Datt in Castro Plocen. Feria sexta an. Festum Sctae
Margarethae pxa Anno Dni Millesimo Sexcentesimo Trigesimo Quinto
Et post proponem sua mo pmisso Iudlr facta deducen. par.
Citatae ternu hornum statuit Cora Iudicio pten. Honestum Mathia

385

kesicky de Dobrski Mtem Regni Gnalem qui persnlr stans publice
recognit Quia Citationem copiae suprascriptae similem sigillatae feria
secta proxime praeterita ad bona Nagorki exportavit eandem in Cu
ria ancillae Citatae dedit et publicavit iuxta iuris formam Tum et
eius primam ex qua poena Contumaciae est obtenta tempestive an ob
tentionem eiusdem poenae Contumaciae ad bona suprascriptae exporta
vit et simili modo posuit dedit et publicavit ut iuris est Quo ter
mo sic deducto praenotata pars Actorea petyt par Citatae ad pro
cedendum compelli.

Ex adverso Citatus quin potius innocenter attractus Nobilis Mathias
Roman appellatus Skierkowsky a villa Romany Skierki sic
dicta ad distinctionem aliarum villarum quae in numero plures
extant Iudicii reproduxit Donationem sive Resignationem
sibi per Nobilem Petrum Roman in perpetuum inscriptae et resignatae
qua possessionem sua reali reproducta petyt sese a foro praesenti
ut incompetenti extra Dictum suum proprium Ciechanovien
evocatum liberum et immunem effici poenamque Evocationis videlicet
Quorundam Marcarum Polonicalium sub ipso bonisque eius omnibus decerni alia
omnia iuris beneficia sibi in robore reservari

In Contrarium Actor refutans exceptiones Citatae dixit inscriptionem
hanc per ipsum Citatum in vim cuiusdam possessionis suae ac in elusionem
Actoris in medium Iudicii praesenti reproductam inter quosdam Romany
sub bono Pathus Ciechanovien facta et recognita ipsum eo in
passu minime iuvare posse siquidem inter quosdam Nobiles Romany
facta sit nec mornus ectatis eo cognomine potitur nec id usurpat
tantummodo Skierkowsky bonorumque eorundem super quae donatio
reproducit usufructuarius possessor unquam extitit sed in Pathu
Plocen in bonis Nagorki bonorum Malachowo Actoris haeriorum com
moratur contracto matrimonio cum relicta vidua olim Nobilis
Petri Sokolnicky circa quam degit ac violenti et iniurias varias
vicinis infert ut et mornus Actori vulnera enormia lethalia circa ey
cisionem violentam sylvarum in villa Malachowo intulit prout id ex
Actione et processibus lucidius constat Quibus deductis et decla
ratis petyt ipsum reiecta ipsius possessionis aliena foro adinvento

ad procedẽ compelli et ad satisfaciẽ shingi alys iuris remedys
saluis manẽ
Et inde pñs Capreale Castẽ Sloceñ controuersye parẽ vtraunque
tangẽte per Sablem Gabrielem Dobrski Citatis hid per le ponit pro
tore pro Sablem Gabrielem Dobrski Citatis hid per le ponit pro
trad. qdem comparẽ dicte facies exactitis et intellectis Rñ
dorit dotatione sibi per Sblem Petrũ Roman de Slierli fiem
Sud pernarum sub tẽu feñe Quinte ñ Vigilie Fest sancti Mathie
Ep̃i in tres Cechanouiẽ facta le ñ terra Cechanouiẽ possiõ
hi esse pñs iuri cois ñ haret liberũ eundem Citatũ a foro qdem
fecit et pronunciauit prout facit et pronunciat. Quod dñs
par Actorea p̃dicte nõ suscepit sed ab eodem Magnifico
Ludouicum a Hrasne krasinsky Caponeñ loci huius Cause que
qdem Judicem ad Judia Ordinaria General Tribunal Regni
Petrouiẽ per dictam Regni Gnal ad id deputatũ ut iuris est
noscit Cui notioñ dicti pñs Capitaneale Castẽ Sloceñ loũ
dedit eandemque parẽ Actorea admisit habent itaque et ha
bituri sunt parẽ eosdem utrasque Terminũ per Judẽ pñs per
emptorio consensuũ in eodem Judys Ordinarys Gnal Tribul
Regni Petrouiẽ Petricouia in Valle Sloceñ celebrãi ad
ulteriꝰ dicti procedẽ prout de iure uenerit pñs Citatũ dicẽ
nostrũ interposuit et delatã sibi sup̃ionem et conserua
torem tũ Causã processũ et ordinẽ Protestatur Citatꝰ
rationẽ exocatorias

Similis inter eosdem.

Exposuit Judẽ et officio Actoris in fra scripta coñ in franoata
parẽ Citatã ex Citatione sua literali Castẽ Sloceñ tenoris
talis Ludouicus a Hrasne krasinsky Caponeus Sloceñ ñ Sbi
dñs Mathias Slie rhowsky hiers proffonatus tangẽs pos
sessionab hi non es possonatus tangẽ nõ possonab de
boris hasoribꝰ Mdamus utique Sbi et nris Caponeat authr qua
in hac parte fungimur Quatꝰ in termis Juelibꝰ Capl coram nob
aut Vicario nro Castren Sloceñ in Castro Sloceñ prõa fenã pontis ac
peremptorie compar̃ Sbi Instanti dñs Petri sfy olim Stanislai

387

Malachowsky Qui te Citat ad translapsu ternum qui sibi est transla
psus in ternis Iudlibus in Castro Plocen an presentis ob non attenta
tionem utrarum par Sedo prout te condemnauerat in terno primo
in ternis Iudlibus Castren Plocen iam an presentis in poena Contumac
iuxta suam primam Citaonem qua te Citauerat pro eo Quia tu ipsi A
ctori circa conuulnerationem framea de nouo paratam Veloris
decem florenorum Polon tum pecuniis de capsa decem florenos Polon
alias Skiesieni recepisti et ad suam utilitatem conuertisti Quod
sibi con te taxat ad viginti florenos Polon totidemque damni vel
prout Iudm nrum decernet tibique in terno aduenien ea oia latius
declarabuntur ad premissa Iudlo sis insurus Datt in Castro Plocen
Feria Sexta an Festum Sanctae Margarethae Virginis Pyatrio
Ani Millemo Sexcentmo Trigemo Quinto Et post proponentem hu
mo premisso Iudlr facta scribatur ut supra ad finem tantum mutet
in Controuersia Actor infert ut et moderno Actori res suprarecen
sitas circa conuulnerationem sui recepit et ad utilitatem suam
conuertit. Prout id ex Action et processi etc.

Motio Malachowo skierki

Proposuit Iudlr et officiosus Actor infrascriptt con infranoatum
Citatum ex Citatione sua literali Castren Plocen tenoris talis
Ludouicus a Krasne Krasinsky Capneus Plocen etc Tibi Kbli
Mathiae Skierkowsky sis possonatus tanquam possonato si non
possonatus tanquam impossonato de bonis his oibus Metamus
vigore Reo et nra Capneali authe qua in hac par fungi
mur Quattus coram nobis aut Iudicio nro Capneali Castren Plocen
in Castro Plocen in ternis Iudlibus pntr ac perempnr compas
Ad Instam Kblis Ioan filij olim Petri Malachowsky Qui te
ad translapsu ternum qui sibi est translapsus ob spem con
cordiae in ternis Iudlibus in Castro Plocen iam ante presentis
in poena Contumaciae iuxta suam primam Citaonem qua te Ci
tauerat et nunc iterum Citat secundo pro eo Quia tu eli et uidtr
saepe et multoties iteratis uicibus diebus et annis singulis

post se currenti superuenientem ad syluam Actoris propriam sor eiusdem
in bonis Malachowo sitam in Curribus quamplurimis ligna diuer
si generis alueatica betulacea quercinea et alia quam plurima
ad aedificia et ad alias res valentia et necessaria excidisti exci
saque ad villam Kagorki inuexisti faciens hoc in graue da
mnum Actoris quod sibi cum te taxat ad ducentos florenos Polonicos totidem
damni vel prout Iudicium nostrum decernet tibique in termino adue
nientem ea omnia latius declarabuntur ad praemissa Iudicio sis re
sponsurus Datum in Castro Plocensi Feria secunda ante Festum San
ctae Margarethae Virginis proxime Anno Domini Millesimo Sexcentesimo Tri
gesimo Quinto Et post proponentem suam modo praemisso Iudicio
factam petiit pars Citatam ad procedendum pars Actorea
per Iudicium praesens stringi et compelli
Ex aduerso Citatus quinpotius innocenter attractus Nobilis
Mathias Roman appellatus Skierkowsky a villa Romany
Skierki sic dictus ad distinctionem aliarum villarum Romany
quae in numero plures extant Iudicii reproduxit donationem
siue resignationem sibi per Nobilem Petrum Roman in perpe
tuum inscriptam et resignatam qua possessionem sua reali reprodu
cta petiit sese a foro praesenti vti incompetenti extra dictum
suum proprium Ciechanouiensem euocatum liberum et immunem
effici poenamque euocationis videlicet Marcarum Polonicarum Quorundam
sui ipso bonisque eius omnibus decerni alia omnia iuris beneficia
sibi in robore reseruantur.
In contrarium Actor refutans exceptiones Citati dixit inscriptio
nem hanc per ipsum Citatum in vim cuiusdam possessionis suae ac
in elusionem Actoris in medium Iudicii praesenti reproductam inter
quosdam Romany super bonis Palatinis Ciechanouien facta
et recognita ipsum eo in passu minime iuuare posse siquidem
inter quosdam Nobiles Romany facta sit nec modernus
Citatus eo cognomine potitur nec id vsurpat tantummodo
Skierkowsky bonorumque eorundem super quae donationem
reproducit vsufructuarius possessor vnqua extiterat sed in Palatinatu

Elocen in bonis Kagorli bonorū Malachowo Actor hendrem com
morat̃ contracto matrimonio cum relicta uidua olim Nobis
Petri Sokolowsky circa quam degit ac uolen̄ et minas varias
uxoris inferat et mbrā Actor legra diuersi gen̄s suppscripta in
bon̄ Malachowo extradit prout ex Actōn̄ et processibus luculenter
constat Quibus deductis et declarat petit ipm reredia ipis pos
stul aliter foro diuen̄ ad procedend̄ compelli et ad Satisfa
cien̄ Stirgi alys iuris remedijs saluis maxe.

Et idem pr̄s Capreatis Castren̄ Elocen̄ conuocatis pro ubiorum
Actore per Nobl̄ Gabrielem Dobrski Cstatē uero pr̄sente
personaliter pro term̄o p̄fix̄ comparen̄. Sentabat ad finem ut
supra. Et hic idem incontinen̄ pte compn̄ Honestus Mathias
Kesrsky de Dobrski mes Regni Cst̄ publice recognit. et ut
sup̄ ad finem Contabat.

Motio Chodzyno Zbysyno:

In terminis Lublinen̄ et Opinetiuat terminis ingenuis
terminis eiusdē in Ora Lublinen̄ uocatis Cadun̄ et
posnanien̄ propos. iudic̄ et offic̄ cur̄ iudicij pr̄dict
Actoria pars instrumenti cur̄ instrumentis pr̄dict Actō
ria citatoria Cast̄ Capitaneor Obscur. Lublinen̄ et Lublinen̄
Capitaneor Obscur. v. Tibi nobili Thomæ Chodzyński pr̄dio ad
Commissi de residen̄ et alibi terrar̄ de Lublin̄ Cur̄
pr̄dict ubiq̄ per te reperiendis et modo quo melius
fieri debet pr̄dictis et pr̄sentib̄ mandatur Cujus regio
et nr̄ Capit̄ Castren̄ Obscur. antedict̄ vt in terminis
pr̄dictis Capitaneor Castren̄ Obscur. p̄dict̄ et mandatis
te celebrare in Castro Obscur. pr̄dict̄ peremptorie compa
reas Nobl̄ ingenuo Lubski Stanislao Zbysinski in Zbysyno alibi Lowicz terrar̄
pr̄dict̄ Judicibus officij nr̄i Cur̄ te gerentibus illius pro interes
se et pro ea ac contrarium

[illegible] [illegible] [illegible] [

praesens locum non detulit nec eandem partem citatam admisit
de qua motione non admissa actum per se prosequi eandem
partem citatam solemniter est protestata.
Pro hac indicium praesens eidem parti citatae idem inferre
Responderet deinde Directe Responderet diversis suis
sententiis demandavit a quibus motiones seorsim ad
indicia ordinaria Generalia Tribunalis Regni Petricoviensis
per Mtem praenominatum Regem Ludovicum a Lugano Lucatum
Ibi cum huius indicis ad indicia memorata sunt in-
terposita non tamen per indum praesens detulit partem
citatam de prosequendo eisdem suis motionibus solem-
niter protestantem
Ad extremum indicium praesens Capitulum Capitulum Polonicum
controversiis partium 2 utrumque tamen Actorem quam citatam
per se pro termino praesens comparere indicto
facti examinatis et intellectis (quae quidem controver-
sia a neutra parte expressata iuxta praesens iuris
ad actionem sunt porrectae de quo officium Ministri Notarii
solemniter protestatur) eo attento quoniam nihil
iuridicum pars citata laesit imo abiudicatis la-
borat proinde super eadem parte citata 2 ti re-
telli poenam Banitionis et de Regno Poloniae
dominiisque eidem annexis proscriptionis indicto
decernit ac eandem partem citatam esse bannitam
et de Regno Poloniae dominiisque eidem annexis
proscriptam esse declaravit et pronunciavit
Mtemque Terrenum suum Regni Generalem ad publi-
cam et proclamare in locis publicis eandem par-
tem citatam esse bannitam et de Regno Poloniae
dominiisque eidem annexis proscriptam de brachio

officiales ad pacem exequendum, nec ipsis capi. &
bona includi et detineri velint ad talia faciendum pretextu
declarandi, addendi et deputandi homines, qui plures
plures ipsi gravamen multa patiantur in ea parte
cum dicti fines consuetudines bona jura tradita et
observata ipsius patrie Sardinie violari et in
contrarium deduci non valeant, et ipsi
pars citata pretendat se ex hoc aggravata pro
quibus una supplicatio fuit ab eadem Regia
Cancellaria à nostro predicto Capitaneo petitum
eam super infrascriptis ad judicia dominorum
nostra Gratia Tribunalis Regni petitionem
per procuratorem dicte Regie Curie Martinum
Pelegrinum et nostri officii advocatum Curie audiendum
pro parte ex una: Et dicti de Cagliari
parte citata ex altera et habeat habitis super
hoc partes ordinem et habeat habitis super
ordinem Curie Tribunalis Regni petitionem
petitionem pro ut ex hoc nostri judicii
petitum fuerunt pro ut in eo plenius
continetur. Et quia dicti de Cagliari in
contumacia per ipsum pro ut in eo
contumacia per ipsum pro ut in eo
petitum fuerunt pro ut in eo plenius
continetur. Et quia dicti de Cagliari in

[illegible] 1635

Astitio Kuchary Krasono

Attentabat judex terminum per totam audientiam judiciorum 394
praesens nobilis Felix Kucharski filius nobilis Sigismundi Kuchar-
ski Actor contra nobilem Albertum Krasonski pro die hodier-
na ad solvendum et satisfaciendum pro condemnatis in lucro
concitatis ex causa occasione occasione bonum duorum sagenatorum
coloris rubri vulgo Gerwone Dziegowate actorum propriorum per actum
de bonis nobilis Kuchary ad bona nobilis Krasono abactorum et in
praestatorum ad cautionem fidei iustorum nobilis nobilis non iustorum
ex indeque poenarum de talibus sancitarum succulationis alias citatio-
ne ipsa latiori Dominus causa praesens ex ordine regesti ad judicandum
incidebat praefatus citatus ex nobilis per actum regni generalis ad id deputatus
tribus et ultra formam iuris quatuor vicibus clamatus et ro-
catus non stetit nec compareuit quod idem nobilis ad ius redeundo de-
putationique suae satisfaciendo officio retulit in causis contumaciae
memorata pars actorum terminum hodiernum concitatorum
super eodem citato bonisque eius omnibus astitit et obtinuit eoque
sic astito ulteriorem iuris exequutionem de eodem termino con-
citatorio iuxta statum editam fieri decerni aliaque judicia
exequi postulauit

Et officium praesens capitaneale custodiae plocensis attenta contumacia
et rebellitate praefati citati judex clamatus et rogatus non tamen com-
parens iuris coram et processui causae praesens inhaerendo ad insti-
gationem judicandam actoreae partis ipso actu lucis ea in causa
lucrum obtinuit in iuris satisfactionis eiusdem partis actoreae nobilem
terrenum sive regni generalem quemcumque cum duobus nobilibus requi-
sitis ad inhibendum ipsum actorem in bona citati omnia per ipsum
in bonis Krasono et alibi exhibebat alibi habita et posita per
lucis processuque causae huius onerata de brachio regali addidit et
deputauit de qua inhibitione per citatam partem inhibitis quaeque

submissas et subordinatas personas non impugnarunt nec possunt
modo quovis praepedierunt poenam qualibet decem marcarum polonicarum
contra citatum rallantes et interposuit sic causam ipsam ad
solo ultimus esse ad officium capitalis sive officia capitalia castrensia plocensia
sub iuris est praefinali causae istius exequutione iuridice faciendae
et exequendae determinandae at iuris est remisit remittitque decreto
praesenti mediante. Coram quo quidem officio et actis praesentibus castrensibus
plocensibus per Honestum Gregorium Dobrzycki actis regni generalis publice re-
cognovit quia actorem huic esse nullis supra inserta sunt et sigillo sub-
batho in vigilia festi Visitationis Gloriosae Virginis Mariae proxime
praeterito ad bona Krasiono exportavit et familiae positionem pu-
blicavit iuxta iuris formam. et de iurisdictione

Decretum radiorum triplicatarum Gutowo mioduszy

Attentabant iudicii terminum per totam audientiam iudiciorum praesentium
instigator officii praesentis et eius dellatrix nobilis Zophia Gutowska filia olim
nobilis Bartholomaei cum auctoritate nobilis Alberti Gutowski fratris sui germani
et tutoris naturalis patrix contra nobilem mathaeum mioduski in mio-
dusti citatum ad decernendum super ipso bonisque eius radia triplicata rati-
one intromissionis in bona citati omnia per ipsum in bonis mioduski et alibi
quilibet habito et posita in lucris et pluribus omnibus super ipso bonisque eius
ortis ex causa occasione eidem actrici per citatum illationis rubrum sive ob-
ductione et processu anteriori specificatorum illationis ad statuti dispositio-
nem taxationis ultimae lucratus et obtentus offensae per nobilem et nobiles certos affe-
ctate non adonstionis imo impugnationis citationis ipsa latione dumque
causa praesens ex ordine ad iudicandum incidebat praefatus citatus ipsius per nobilem
regni generalem ad id deputatus ad ius iuridice nilus et ultra formam iuris
quatuor vicibus clamatus et vocatus non stetit nec comparuit quod idem
nobilis ad ius redeundo deputationisque suae satisfaciendo [illegible] retulit in
cuius contumaciam memorata pars petiit ab officio praesentis super eodem citato
bonisque eius omnibus radia triplicata decerni aliaque iuridice exequi
et officium praesens capitalis castrensis plocensis attentata contumacia et re-
bellitate praefati citati iudicii clamatus et vocatus non tamen comparuit iuri commu-
ni et provisui

ni et processui causae praesentis inhaerendo ad instigationem iurisdicti
Actoreae partis judicii super eodem citto bonisque eius omnibus radia
Triplicato in decreto anteriori officii praesentis vallatis et interposit rati-
oneque praemissorum succubitis decrevit ac eidem parti actoreae Burgrabiae
cum mti et ntibus duobus quibusvis et quandocunque requisitis ad rumanda bona
citti omnia per ipsum in bonis miodusi et aliis obilibet habita et
posita perlicenti processuque causae huius enarrata de brachio regali addidit
et deputavit de qua rumatione per citam partem vel eius quaevis
subnustas et subordinatas personas non impugnatas nec postea modo
quovis praedictae poenam Bavilionis contra citum vallavit et inter-
posuit vallatque et interponit decreto praesentis mediante. Coram quo
quidem officio et Actis praesentis pter comparens Honestus Gregorius
Tract de Dempsko mus regni Gnalis publice recognovit quia ha-
bitis secum ntibus petro Sypniewski et Gabriele miodusi filii gra-
tia maioris testimonii adhibitis fuit in bonis miodusi feria quar-
ta ante festum Sanctae Margarethae Virginis proxime praetenta illidemque
intentionem rigore decreti poenae qualiter decem marcarum polonicarum peragere
voluit quam intentionem ipsemet citus impugnavit ratione eius impugnatae
intimationis idem ntis attentum huic essentiae supra insertae simultanei
sigillo in instanti eius impugnatori dedit et publicavit iuxta iuris
formam

Astitio Koziebrody Sulkowo

Attentabat judicii terminum per totam audientiam judiciorum prae-
sentium Nobilis Valentinus Koziebolski filius olim ntis Laurentii
Actor contra ntem Mathiam Sulkowski filium olim Valentini
pro die tertia ad solvendum et satisfacientem procondemnatis in loco
Conutatis occasione summae ducentorum florenorum polonicorum in nocte pro-
talium eius actori subsimili radio pro tempore iam praedicto in insupti-
one expuesto Assumptae non solutionis ex indeque radii similis summae
succubitionis alias attentis ipsa latione dumque causa praesentis ordine

387

Regestri ad iudicandum incubebat praefatus citatus ipsum per nuntium regni
generalem, quod id deputatus ad ius iuridice vilus et ultra formam iuris
quatuor vicibus clamatus et vocatus non stetit nec comparuit quod id
nuntius ad id redeundo deputationique suae satisfaciendo obtentum retulit. In
cuius contumaciam memorata pars actorea terminum hodiernum concita-
tionum super eodem citato bonisque eius ortis astitit et obtinuit eoque sic astitit
eoque sic astito ulteriorem iuris exequutionem de eodem termino concitationis
iuxta statutum edictum fieri decerni aliaque iuridice exequi postulavit.
Et officium praesens capitaneale castrensis plocensis attenta contumacia et rebelli-
tate praefati citati iudicialiter clamatus et vocatus non tamen comparens iuri commu-
ni et processui causae praesentis inhaerendo ad instigationem iudicium
praedictorum partis viso actu lucri ea in causa ultimae obtentis in vim satisfacti-
onis eius parti actoreae praefatum tenorem sive regni generalem quemcumque
cum duobus nuntiis quibusvis et quandocumque requisitis ad intromittendum
ipsum actorem in bona citati omnia per ipsum in bonis Krasone et ali-
ti ubilibet habita et posita per lucrum processuque causae huiusmodi ornata
de brachio regali addidit et deputavit de qua intrare per actorem
partem vel eius quasvis subiustas et subordinatas personas non im-
pugnans nec pertinere modo quovis praepedientes poenam qualiter ordi-
cem mercantes polonos contra citatum vellavit et interpretavit ac causam
ipsam cum toto illius effectu ad officium capitaneale sive capitalia lub cuius
vel quorum iurisdictione bona citati omnia consistunt pro ulteriori
et finali causa istius exequutionis iuridice faciendo et determinando
ac iuris est remisit remittitque breviter praefatus mediante coram quo
quidem officio et aliis praesentibus castrensibus plocensibus plocensibus ipse comparens
Honestus Mathias Kosciolski Dobrski nuntius regni generalis publi-
ce recognovit quia citatus huic ostensum supra inserto sigillo lab-
bato in vigilia festi Visitationis Gloriosae Virginis Mariae proxime
ad bona obrab exportavit et ipsum citatum dedit et publicavit
ut est iuris

Dectm 14 Brudnicze Zoltowo

Attentabat judex terminum per totam audientiam judiciorum pre-
sens nobiles Albertus et Joannes Zoltowscii Actores contra nobiles
Thomam et Albertum filios olim nobilis Laurentij Brudnicki citatos
ad decernendum super ipsis bonisque eorum omnibus poenam quatuordecim
marcarum polonicarum ratione intromissionis in bona citatorum omnia per
ipsos in bonis Brudnicze et alibi ubilibet habita et posita in lucris
et perlucris omnibus super ipsis ex causa occasione dotis debitis et com-
petentis post nobilem olim Barbaram Brudnicka consortem olim nobilis
mathiae Zoltowski Grzyb aviam ipsis de bonis paternis et maternis quae
ipsis ad praesens concernit de eisdem bonis parva Brudnicze vel sortis
sibi ex dividendis quantum pro suo interesse (non solutionis) ad sexa-
gnita marcas polonicas taxatas ultimae luciatas et obtentas offerte per
nobilem et nobiles assertatae non admissionis nec impugnationis ali-
as citationis ipsa latiori damque causa praesens ex ordine registri ad iu-
dicandum ni adebat praefati citati existentes per nobilem regni Gnatenum
ad id deputatos ad ius iuridicae tribus et ultra formam iuris quatu-
or ricibus clamatos et vocatos non stetissent nec comparuissent
quod idem nobilis ad ius redeundo deputationique suae satisfaciendo
offerebat in quorum contumaciam memorata pars actorea pe-
tit ab officio praesens super nos citatos bonisque eius omnibus poenam
quatuordecim marcarum polonicarum decerni aliaque iuridice exequi.
Et officium praesens capitale castrensi plocensi attenta contumacia et re-
bellitate praefatorum citatorum judex clamatorum et vocatorum non
nec comparentium iuri cum et processu causae praesentis inhaerendo
ad instigationem iuridicam actoreae partis judex super nodum
citatos bonisque eius omnibus poenam quatuordecim marcarum po-
lonicarum in dicto anteriori judicio terminis palatinensis siepiensis
remissorum vallatis et interpositis rationeque praemissorum invalida decre-
vit ac eius parti actoreae ultimum terminum sive regni Gnatenum quem-

399

cunq cum duobus nobilibus quam et quos actorea pars habere et condu:
cere poterit et quandocunq voluerit ad intromittendum ipsos actores in
bona citatorum omnia per ipsos in bonis Grudnicze Draminko et Vli:
libet alibi habita et posita perlucrari prorsusq causa huius oneratae
detrachio regali addidit et deputavit de qua nihilominus per actorem
partem vel suis quasvis subiectas et subordinatas personas non
impugnarum nec pro eorum modo quovis praeferendum ratione duplica:
te contra actores vallavit et intraposuit vallatq et intraposuit
decreto praesentis mediante aram quo quidem officio et actis praesentis
pro comparens Honestus Paulus Kowalski de Zoldowo nobilis re:
gni Generalis publice recognovit quia actorum huic sententiae su:
pra insertae [illegible] feria secunda praesentis praeterita ad bona
Grudnicze exportavit eandemq ancillae citatorum dedit et publi:
cavit iuxta eius formam.

Actum 14 Czechorowo Zoltowo

Attentabat iudex terminum per totam audientiam iudiciorum
praesentis Nobilis Anna Czechorowska virgo filia obm. nobilis Ma:
thaei cum antea fratrum germanorum Ioannis et Valentini Cza:
chorowskich Actrix contra Nobilem Martinum Zoltowskichim
Mathaei filium adeundum ad decernendum super ipso bonisq eius omnibus
poenam quatuordecim marcarum polonicarum ratione nihilominus in bo:
na citati omnia per ipsum in bonis Zoltowo Mysli et alibi Vli:
libet habita et posita in lucris et perlucris omnibus super ipsorum cau:
sa occasione vulnerum in obductione et prorsus ante non specifi:
catis illius ad statuti dispositionem taxatis ultimo lucratis et obtentis
officio per nobilem et nobilis certos affectatis non admissionis vero impugna:
tionem

tionis alias citationes ipsa latiori Dumq causa praesens ex ordine
Regestri ad iudicandum incedebat praefatus citatus exnus permissum
regni Generalem ad id deputatus ad ius iuridice tribus et ultra for-
mam iuris qualibet vicibus clamatus et vocatus non stetit nec com-
paruit quoque id nullis ad ius redeundo deputationique suae sa-
tisfaciendo officio retulit in cuius contumaciam memorata pars
petiit ab officio praefatus super eodem citato bonisque eius omnibus
poenam quatuordecim marcarum polonicarum decerni alioque iu-
ridice exequi.

Et officium praesens capitaneale Castrensis plocensis attenta contumacia et
rebellitate praefati citati iudicati clamatus et vocatus non tamen comparens iuri
communi inhaerendo et processus causae praefatae ad instigationem
iuridicam actoreae partis iudicati super eodem citato bonisque eius
omnibus poenam quatuordecim marcarum polonicarum in decreto
anteriori iudicii Terrestris Sieprensis remissorum vallatis et inter-
positis rationesque praemissorum simultaneum decreuit ac eius parti actoreae
nullam Terrestrem sive regni Generalem quemcunque cum duobus nullis quem
et quos actorea pars habere et conducere poterit et quandocunque
voluerit ad nihilominus ipsi actoreae in bona citati omnia per ipsum
in bonis myslii Toltowo et alibi ubilibet habita et posita
licentia processusque causae huius onerata de brachio regali addi-
dit et deputauit de qua nihilominus per citatam partem vel
eius quasvis submissas et subordinatas personas non impugnam
nec positionem modo quovis praepedientis radia triplicata contra ci-
tatum vallauit et interposuit vallatque et interponit decreto praesen-
ti mediante coram quo quidem officio et actis praefatis pro compa-
rens Honestus Paulus Kowalczyk de Goldowo nullus regni Generalis
publice recognouit quia citatum huiusmodi supra insertae simultaneae
sententiae praesentia ad bona Toltowo myslii exportauit eandemque
in eius citatione posuit et publicauit ipsa iuris formam.

401

Con tu max Sathowo

Nobilis Martinus Joannes et Stanislaus filij olim Gregorij Sathowski kurczkowie sive Zurowie citati pro die hodierna ad officium praesens ex instantia nobilium Stanislai et Alberti filiorum olim Sebastiani Sathowski Zur iuxta et ad inscriptionem Terrenorum Plonensium mediante qua nobilis Gregorius Sathowski olim parens citatorum nti olim Sebastiano Sathowski parenti actorum summam octo sexagenarum grossorum polonicorum minorum Actis Terrenis Plonensibus sub poenis iudicibus Terrenis Tribus officio et parti sub simili radio solvere inscripsit et non persolvit nec ipsi existentes successores bonorum et onerum modernis actoribus persolvere volunt, per quod radium succubuerunt ad ius iuridice tribus et ultra formam iuris quatuor vicibus clamatis et vocatis non steterunt nec comparuerunt ideo luerunt poenam contumaciae

Con tu max Janczewo Vbysowa

Gnosa Zophia Rzegocska consors relicta olim Gnosi Roslani Vbys citata pro die hodierna ad officium praesens ex instantia nti Stanislai Janczewski filij olim Joannis occasione Hedwigis famulae actoris propriae de villa Wazino ad curiam citatae villae Tlubicze profugae anno praesenti tempore nuper praeterito sine literis testimonialibus susceptionis ex indeque poenarum de talibus sanitarum succubitionis ad quas decernerunt citatus citatione ipsa latiori exm per nitem regni Gnalem Nobilem Martinum Zielathowski ad ius iuridice tribus et ultra formam iuris quatuor vicibus clamatis et vocatis non stetit nec comparuit ideo luit poenam contumaciae.

Astitit Kraiewicze Wilkeszy

Attentabat iudex terminum per totam audientiam Judiciorum praesens Rndus Dominus Thomas Kraiewski marsionarius Ecclesiae

Beatæ Mariæ Virginis in Sieprcz Actor contra nobilem Alber:
tum Wilkeski in Wilkeski heredem ad solvendum et satisfaciendum
pro condemnatis in lucro concitatæ occasione summæ Ducentorum florenorum
polonicorum per actum nobilis Nicolao Rybicki et Annæ Rogiskaconi
iugibus actis castrensibus plocensibus pro tempore eiusdem diu præterito sub simili
vadio inscriptæ et tandem per prænominatos coniuges moderno actori
cum omni iure suo ortisque eiusdem inscriptionis ligamentis et contentis
summa ipsa ac radio nil pro se et suis successoribus reservans actis
terrestribus Sieprcensibus pallatinensibus commissis non persolutionis ex indeque
radij similis summæ sucultationis alias citatione ipsa latione dumque
causa præsens ex ordine registri ad iudicandum incidebat præfatus ci:
tatus existens per nostrum regni Generalem ad id deputatus ad vis iuridi
ce tribus et ultra formam iuris quatuor vicibus clamatus et vocatus non
stabit nec comparuit quod idem nostri adiuvi redeundo deputationis
suæ satisfaciendo officio retulit in cuius contumaciam memorata pars
actorea terminum hodiernum concitatorium super eodem actu bo:
nisque eius omnibus astitit et obtinuit eoque sic astito et obtento ulterius
iuris exequutionem de eodem termino concitatorio iuxta statu:
tum editam fieri decerni aliaque iuridice exequi postulavit
Et officium præsens Capitaneale castrensis plocensis attenta contumacia
et rebellitate præfati citati iudicii clamati et vocati non tamen
comparentis iuri communi et processui causæ præsentis inherentis
ad instigationem iuridicam Actoreæ partis visa actu lucrata
in causa ultimo obtentæ in vim satisfactionis eidem parti actoreæ in
instantiam tenentis sicut regni Generalem quemcunque cum duobus nobilibus
requisitis ad inhonestandum ipsum actorem in bona citati omnia per ipsum
in bonis Wilkeski et alibi ubilibet habita et posita perlucrari proces:
sus causæ huius onerati de brachio regali addidit et deputavit
de qua nihilominus per citatam partem vel iuris quasvis submissas et sub
ordinatas personas non impugnantes nec posterius modo quovis præfe:

dierum poenam qualibet decem marcarum polonicarum contractatam exi-
lavit et interposuit ac causam ipsam ad solo illius officio ad officium
capituli sive officia capitula habemus vel quorum iurisdictione bo-
na citatio consistit pro ulteriori et finali causae istius expeditione
iudicis faciendi et determinandi ut ius est recepit remittitque de
certo praesentis mediante Circumque quidem officio et alii pre-
sentes custodes plures pro comparentes Honorius Stanislaus Sobo-
tka de Lelicze ante regni Generalis publice recepit quia
citationem huic ostensam supra in tabulis similiter sigillo ad bona
rubrica sua sua praesentia praescripta apportavit et in curia
citationem posuit et publicavit iuxta ius formam

Con tu max

Generosus Martinus Wolski in Thuchowo heres sortis suae
Actor Generosum Joannem Krethowski palatinicum Bogoslaviensem
heredem bonorum Moynowo alibique ritus habitorum et pastorum
pro die hora ad officium praesens citatum occasione laboriosi
Joannis filii laboriosi Nicolai sive literis testimonialibus et manumissori-
alibus famuli actoris propii de bonis ville Thuchowo ad bona ville
Moynowo profugi susceptionis ex indeque poenarum detentibus sancitarum
sumptibus ad quod decernendum citatur citationem ipsa latione per
nuntium regni Generalem ad id deputatum ad ius iudicis ritus et ultra
formam iuris qualiter iuris domatus et vocatus non tamen comparens ex
permissione officii praesentis in poenam centum iuxta condemnavit indul-
cet centum marcarum polonicarum.

Dctm Gosnino Narzym

Attentabat iudici terminum per totam audientiam
audientiae iudiciorum Generosus Actor Joannes Gosinski filius
et Josephi alter eiusdem Generosum Stanislaum Narzymski
filium et Generosum Thomae et alibi heres citatum ad de-
cernendum sub ipso bonisque suis ubique poenam Quindecim
marcarum polonicarum iuxta citationem in bona citati eiusdem pro

405

Astitio Jezeno Roschikeno.

Attentabat judex terminum per totam audientiam judiciorum
presentium nobilis Anna Jezenska filia nobilis Mathei Consors
nobilis Joannis Pruski cum authore mariti sui Actrix. Contra
Generosum Bartholomeum Roschikenski filium olim Stanislai
pro die sexta ad solvendum et satisfaciendum procedentibus
in Lucio concitatis occasione summae Trecentorum florenorum pro tali
Tenuitate sexpensorum nobilis Joanni Pruski marito moderno actricis subpoenis
et radio pro tempore jam pridem praetento in scriptis et tandem
per eundem maritum eiusdem actrici commissarum non per solutionis ejusdem
deque radii similis summae sumptionis alias ulterius ipsa latio-
ni dumque causa praesens ex ordine Regestri ad judicandum in-
cedebatur praetatus ultimus exemplum per nostrum regnum generalem ad id deputatus
Titus et ultra sermonem vicis quatuor nobilibus ad vis invidiae clamatus
et vocatus non stetit nec comparuit quod ipse nobilis ad vis
redeundo deputationique suae satisfaciendo officio relatis
In cuius contumaciam memorata pars actorea terminum hodier-
num concitatum super eodem ultimo binisque vicis omnibus astitit
et obtinuit eoque sui astitio et obtento ulteriorem vicis exe-
quitionem de eodem termino concitatorio iuxta statutum editum sibi
decerni aliaque invidiae exequi postulavit

Et officium praesens Capitale Castrensis florenorum attenta contumacia et re-
bellitate praetati ultimi judicis clamatus et vocatus non tamen comparentis juri
communi inhaerentes et praesentis causae praesentis inhaerentes ad justificationem
juridicam actoreae partis viso actu lucis ea in causa illius obtentis
in vim satisfactionis eius parti actoreae nostram Terrenum hac regni
generalem quemcunque cum duobus nobilibus quibusvis et quandocunque re-
quisitis ad inhonestandum ipsam actricem in bona ultimi omnia pro

ipsum

ipsum in bonis Kiesheleno et alibi ubilibet habita et posita perlucio
processuque causae huius onerata de tractatu regali addidit et deputa-
uit ac qua intromissione pro certam partem vel eius quasvis sub-
missas et subordinatas personas non impugnare nec possunt modo
quovis praeiudicio poenam quatuordecim marcarum polonicarum contra
citatum rallavit et interposuit ac causa ipsam cum toto illius effe-
ctu ad officium capitaneale sive officio capitalia sub cuius vel quorum iurisdi-
ctione bona citati consistunt pro ulteriori et finali causae istius exe-
quutione iuridice faciendo et determinare ut iuris est remisit re-
mittitque decreto praesenti mediante.

Banitio Grabia Mostowo

Attentabant Iudices terminum per totam audientiam iudiciorum
praesentium Actores infrascripti contra infrascriptam citatam citatione
tenoris talis Ludovicus a Krasne Krasinski Capitaneus Plocensis etc. Ti
Generoso Stanislao Mostowski filio olim Alberti de Mostowo de his
et aliis omnibus bonis tuis rigore Regio et ora capitali castrensis Plo-
censis qua hac in parte fungimur authoritate mandamus et in terminis iu-
dicialibus Capitanealibus castrensis Plocensis feria secunda in castro nostro
Plocensi proxime celebrandis coram vocatis iudicio nostro capitali castrensi
Plocensi plus ac peremptorie compares ad instantiam Generosi Iacobi
Grabia filii olim Goliae delatae nec non instigatoris iudicii nostri ca-
strensis Plocensis qui instigator et delationis ipsius actus et ipse actor
pro se vel quilibet illorum suo proniverasse citavit rigore eius
sui commissi ad infrascriptum habitum a Generoso Alberto Lagona
Rathmagistro sacrae Regiae Maiestatis filio olim Martini in
Laguna etc. haeredis pro eo quia tu contraveniendo decreto
officii nostri castrensis Plocensis nec metuendo poenam Banitio-
nis in eodem decreto nostro infrascripto contrate rallatae et in-
terposita intromissionem seu Rumationem in bona tua ora
haereditaria in eisdem bonis Mostowo et ubilibet alibi hali-

407

to et posita consistit in radijs triplicatis alijsque lucris perlucrijs
super te et bonis tuis omnibus ex causa occasione summae Ducen-
torum florenorum polonorum in monte arcis Tenibus Syrenis subsimili radio
non solutionis lucrari et obtenti alias ipso decreto et an-
teriori processu causam eiusdem abloquendo per Burgratium nostrum
et nostros certos eandem Rumationem officiose affectatam non admisisti
imo temere et rebellibus impugnasti per quod poenam Bannitionis de terraque
Regni polonorum proscriptus succubuisti et es prolapsus atavis itaque
ad videndum et audiendum attentandumque te alii rebellem et iuri com-
mutationem iuridicae poenae Bannitionis super te et bonis tuis omnibus
decerni teque Bannitum et iuri communi in notum pronunciari nostrum ad
publicandum addi et post factam publicationem Bannitionem et
eius publicationem bona tua actori in possessionem tradi usque ad
satisfactionem te vero in turrim capi et includi detinerique contra
vero complices tuos tibi quoquomodo fratrem patrocinantes simi-
lem poenam Bannitionis vallari et interponi aliaque iuridice
exequi vel ita prout iudicium nostrum decernet tibique in terno
futuro latius deducetur indulti sis ad praemissa attentatum
et responsurus Datum in Castro Plocensi feria secunda post
festum Sanctae Margarethae Virginis et martyris proxima
Anno Domini millesimo sexcentesimo trigesimo quinto Dumque
causa praesens ex ordine regestri ad iudicandum incidebat praefatus cita-
tus per nostrum regni Generalem ad id deputatum ad ius iudicis ni-
bus et ultra formam iuris quatuor vicibus clamatus et vocatus non
stetit nec comparuit quod idem nostrum ad ius redeundo deputa-
tionique suae satisfaciendo officio relulit in cuius contumaciam in-
memorata pars actorea deducendo pacti citatae terminum ho-
dernum statuit coram iudicio praesentis nostrum Alexandrum
Subrzeski Burgratium districtus Niedzbenensis et Honestum Sta-
nislaum

Stanislaum Sczeskowicz mtem regni Gnalem qui personaliter stantes
publice recognoverunt quia habili secum utilis Adamo et Alberto Ru:
thowskie hili gratia maioris testimonij assumptis fuerunt in bonis
mostowo et sollowo ibidemq rumationem simul cum intromissione per
agere voluerunt feria secunda post festum sancte margarethe virgi
nis prefati quam rumationem simul cum intromissione familia citti impu-
gnavit quod est protestatum ratione cuius impugnatis rumationis simul
cum intromissione ad mtis suprascriptus actionem huic essentie supra inserte simil.
tem sigillo ibidem instanti eisdem impugnatoribus dedit et ut ius est
publicavit quo termino sic deducto prenominata pars actorea
petiit super ipso citto bonisq eius omnibus a judicio praesentis poenam
banitionis decerni aliaq iuridice exequi
Et judicium praesentis capitalis castrensis plocensis attenta contumacia et
rebellitate citti iudicialiter clamatus et vocatus non tamen comparens iuri coi
et processui causae praesentis interesse ad instigationem juridicam acto:
rea partis iudicialiter super citto bonisq eius omnibus poenam banitionis
et de regno polonie proscriptionis decrevit mtem omnium terrarum
et districtuum ad proclamandum et publicandum in locis publicis ipsum
esse banitum et de regno polonie proscriptum dominisq eius annexis
addidit officiatisq suos ad peragendam ultimariam exequutionem
de brachio Regali deputavit Et post factam banitionem et eius pu:
blicationem bona ipsius confiscari ipsum capi in Turrim includi man:
cipari detineriq usq ad satisfactionem pro omnibus perlucratis contra eo
complices ipsi ipsi quoquo modo palam patrocinantes similem poenam ba:
nitionis rallavit et interposuit rallatq et interponit decreto praesenti
mediante. Et hic idem in continenti coram judicio actisq praesentis castrensis
plocensis pte comparens nobilis martinus Zelathowski mtis regni Gnali
publice recognovit quia ipse iuxta deputationem a judicio praesentis hali:
tam praefatum citatum banitum proscriptum esse in foro civitatis plocensis pu:
blicavit proclamavit vocemq sua sonorosa ad notitiam omnium deduxit.

de Rutki

Det mi aglatu alimi burgrabij Gozebrocki Alisowski
Attentabat multa tormenta pro totam auctorem rudiorum

CONFIRMAX

AGAD
WARSZAWA

Vallas. de Supplic. [illegible]

in Crastino Magdalenae 165[illegible]

Dillatio Interlocutoria

Decretum Zmirewo Rykaczewo

414

Attentabat dedlo terminum per totam audientiam Iudiorum Gentium Andreas Paulus
Mlawius Plebanus in Zmirewo Actor contra nlem Adamum Rykaczewski
de Zmirewo Ecclicam citatum ad decernendum super ipso bonis quibus omnibus
poenam quatuordecem Marcarum polonicarum in [illegible] in bona ipsius omnia
per ipsum in bonis Zmirewo et alibi ubilibet habita et possessa in lucris et perlu-
cris omnibus super ipso excaturum occasione per citatum Actorem vulnerum in obductione
et processu antenoni specificatae illationis ad Iatuli disponendum taxationis
institutae minime lucratae obtentae officium per Mlem et nlem certos affectatos non
admissionis sive cubicis citationem ipsa ratione Dumque Caturum praesens ex ordine rege
Iti ad iudicandum incidebat Actor supra scriptus Memoratum citatum ad Iudicium
Iuridice per Mlem adiunctum deputatum acclamare procuravit qui sic evenit
acclamatus non stetit nec comparuit imo contumax extitit in cuius
contumaciam Memoratus actor petit super eodem citato bonis quibus omnibus poenam
quatuordecem Marcarum polonicarum in dicto Rem Mlawiensem vallatae et interpositam
per officium praesens decerni aliaque iuridice exequi
Et officium praesens castrensem Plocensem attenta contumacia et rebellitate praefati citati Iudicii
clamati et vocati non tamen comparendum iuri communi et processui causae
praesentis inhaerendo ad instigationem iuridicam Actoris Iudicii super citato bonis
eius omnibus poenam quatuordecem Marcarum polonicarum in dicto Rem Mlawiensem
vallatae rationem quae commissorum sive cubicis decrevit ac eidem Actori Mlem terrenum
sive Regni Ennalem quemcumque cum duobus nlibus quibuscumque tamen intro-
mittere ipsum in bona citati omnia per ipsum in bonis Zmirewo et alibi
ubilibet habita et possessa lucris perlucris processuque causae omnibus onerata
de brachio regali addidit et deputavit de qua Intronisatione per citatum
velerius quasvis submissas et subordinatas personas non impugnare
nec possessionem modo quovis praepedientem vadia triplicem contra citatum val-
lavit et interposuit vallatque et interponit dicto praesentem mediante et hic in
continenti personaliter comparentem Honestus Bartholomeus Wolesch Wiecz
de Wola sive dicto regia Mlis regni Ennalis publice recognoscens quia citationem
essentiae supra scriptae similem sive illam [illegible] ad bona Zmirewo
exponit eamque citato dedit et publicavit ut Iuris est

Ex S. Mariae Magdalenae 1633.

Lucrum inter Komonskie.

Dum causa infrascripta ex ordine Regestri ad Iudicam incidebat Actor infrascriptus
infrascriptum pro die hora ad officium presens Citatum per Mnlem Regni
Generalem Nobilem Martinum Zelatkowsky de Plocko ad id deputatum
tribus et ultra formam iuris quatuor vicibus ad ius iuris
clamatae et vocatae non tamen comparen ex permissione officii
presentis in lucro suo pro toto negotio sui principalis Iudicii con
demnavit iuxta suam primam et originalem Citationem tenoris
talis. Ludovicus a Krasno Krasinsky Capitaneus Plocen ac Tibi Nobili
Stanislao filio Komonsky olim Nobilis Ioannis de bonis tuis gratis om
nibus vigore Regio et nostro Capitaneatus Castren Plocen qua in hac
parte fungimur Vicecapitaneatus authoritate Mandamus Quattuor in terminis Que
rellarum Causarumque Iudicii officii Castren Plocen in Castro Plocen
feria sexta ante Festum Sancti Iacobi Apostoli nunc in instanti proxima
aut dum et quando prius termini Quaestionum post eandem feriam
in Castro Plocen expedietur presentis ac peremptorie compareas Ad
Instantiam Nobilis Alberti Komonsky fratris tui germani Qui te Ci
tat iuxta et ad inscriptionem Castren Ciechanovien Divisionis inter
te et eundem Actorem et alios fratres tam tuos quam Actoris
factae qua mediante divisionem bonorum omnium inter se feci
ssis in bonis Komonino iacen premissaque omnia sub vadio Tre
centorum florenorum florenorum Polonicalium adimplere te
nuisti alias prout eodem inscriptio divisionis ad quam
se Actor in toto refert latius de premissis obloquitur Cui
inscriptioni te contravenien et vadium praefatum trecentorum
florenorum Polonicalium non formidan eidem Actori miedzy
Plotky quatuor sulcos aestivales prout se in longum
extendit in eisdem bonis Komonino iacen Actori per
tinen ademisti coarasti anno praesen per quod vadium
praefatum Actori ad solven succubuisti ad quod decernen
Citaris Nihilominus soluto eodem vadio te ad satisfaci
en eidem inscriptionis iuris remedijs stringi et compelli
Caeteraque omnia prout exigen eiusdem exposcit debito
modo adiudicari Iudicii sis rursus Datae in Castro Plo
cen. Feria secunda ante Festum Sanctae Margarethae Vir

417

ginis pr̃ Ann̄ Dn̄i Millesimi Sexcentesimi Vigesimo Quinto
Coram quo quidem offo et Actis Existentibus Castren Plocensis
pnt̃ Comparens Honestus Andreas Podlazio de Strzegowo
Mnlis Regni Gnalis publice recognouit Quia Citationem
huic copiae Suprascriptae Similem Sigillatam Sabbatho ante
Festum Diuisionis Aplorum pr̃ Preterito ad bona homo
nino exportauit eandemque in Curia Citati Consorti in ma
nus dedit et publicauit ut iuris est. H

Lucrum super Malewsky

Dum Causa infrascripta ex ordine Regestri ad iudican̄ incidebat
Actor infrascriptus infrascriptum pro die hodierna ad offi
cium pnt̃ Citatum per Mlem Regni Generalem Nobilem Mar
tinum Zelatkowsky de Pluchowo deputatum tribus et ultra for
mam iuris quatuor uicibus clamatt̃ ad ius iurae et vocatt̃ non
tn̄ comparen̄ ex permissione offi pnt̃s in lucro suo pro tot
negotij sui principalis Iudtr̃ condemnauit Iuxta Eam primam
Originalem Citationem tenoris talis. Ludouicus a Krasne
Krasinsky Capneus Plocen̄ ac Tibi Nobili Martino Malensky
filio olim Nobilis Ioannis de bonis huius gnt̃ cibus Mdamus
uigore Regio et nr̃a Capneali Castren̄ Plocen̄ qua fungimur
hac in par̄ authr̃ Mdamus quattuor in ternis Quellarum Cau
sarumque Iudijs offi Feria secunda in Crastino Festi San
ctae Mariae Magdalenae pr̃a aut dum et quando post hoc tempus
pfixum prius et proximius in Castro Plocen̄ cellebrabuntur
nro Coram offo Capneali Castren̄ Plocen̄ pnt̃ ac perem
ptoris compas Ad Instam Nobilium Christophori et Iaco
bi Chadzynskich fratrum germanorum filiorum olim Nobi
lis Laurentij Qui te citant iuxta et ad inscriptionem Castrensem
Plocensem median̄ qua tu eidem Actoribus de bonis suis
gnt̃ cibus vbiuis consisten̄ obligasti et inscripsisti tene
ri summam Ducentorum florenorum Polm in mon̄ pro
tempore certo in inscriptione expresso iamdiu preterito adque sub
simili vadio soluere Cui tu inscriptioni Contraueniens

et vadium ꝓfatum non retuer summam eandem non solu
per quod vadium ꝓfatum succubuer Citatus tagne ad
videñ et audiend vadium ꝓfatum super te et bonis tuis
omnibus decerni quo soluto nichilominus te ad solutionem eius
dem summe expentatis iuris remedijs stringi et compel
li aliàsque debito modo et iuris ordine exequi alias pro
ut hec eadem in scriptis ad quam de Actoris in toto obse
runt Cahus ob ꝓxime dicta Rs termino affixus et regi
stratus fuit in Castro Plocen feria secunda post festum Purifica
nis Gloriosse Virginis Marie prox Anno Dñi Millesimo Sexcentesimo Tri
gesimo quinto Coram quo quidem Offo et dicto presentibus
Castren Plocensibus pdicto comparente Honesto Simone Rogal
Cosdle publice requisit. Quia Citationem huic copie suprascripte
similem sigillata ad bona Valerio feria secunda proxime
rita exportauit eandemque ipsi Citato dedit et publi
cauit rixta iuris formam.

Decretum 4 mar. inter Moszczenskie.

Litigabat Dudum terrum per totam Archidiaconatum Cuiaviensem pro
Illa Magdalena Moszczynska Consors relicta olim Nobilis Matthei
Sczepanowsky de Sczepanowo Gołąbki Actrix ex una Nobilem Mathiam
Sczepanowsky de Sczepanowo Gołąbki Reum ex altera Nobilium olim Jacobi Moszczynsky de Moszczona modo Golcze
sium olim Jacobi Moszczynsky de Moszczona modo Golcze
tatem ex causa occisionis per ipsum Actrici vulnerationis in obdu
ctionem et processu specificatis allationis ad statuta disposi
tionem et processu specificatis allationis ad statuta disposi
tionem et processu specificatis allationis ad statuta disposi
hsaem Hasczaonis Citationibus hinc hinc habitis et obtentis coram per
Illos et Nobiles certos affectatos non admissionis suo impugna
tionis alias Citatione ipsa Citationi. Durante Causa ꝓfatus
ex Ordine Regestri ad videndum [illegible] ꝓfatus Citatus
esset per Illem Regni Cracoviensem Nobilem Matthiam Zelatko
wsky ad id deputatos tribus et vltra affirmationis
quibusdam vicibus ad ius iuste clamat et vocatus nunquam
vt nec comparuit Quod videm Illis ad ius videndum depu
tatis Suis Satisfaciendi Officio retulit In Cuius Con
tumaciam memorata pars Actorea petijt super eodem Ci
tato bonisque eius tribus pecuniam Quorum Marcarum
Centum decerni aliàsque iuris exequi. ad decernendum huius ꝓpositionis
Citationis abus pars Quoddam Marcum Cop rationem mittendi in bona Citati
eius abus pars Quoddam Marcum Cop rationem mittendi in bona Citati
ordi per Illem in bonis Moszczona Nobile Golcze et nobilis bel abbi

habit et pos[sed]it in lucris et pertinenciis eisdem super ipso ex causa occupat.
Et ostm ipse Capreatus Castren Loci[?] attacta Centumacia
et rebellitat[is] prosecut[us] Citat[i]o[n]e dicti clamat et vocat[us] non
ht[e]n[s] comparet[ur] Ideo Cur[ia] et processui Causa[e] p[ar]t[is] actoris
Ad Obtinendum petran[dum] Actores p[ar] dicti super eodem
Citato bonisque eius cibis p[ro]nam quorum[?] Marcanum
Citato bonisque eius cibis p[ro]nam quorum[?] Mtaccensis
Rem in Decret[o] anteriori Joseph Cyrmesbir
xm[?]storio vallat[i] et interpositi rationeque p[ro]missorum
declarat[i] decreuit Ac eidem p[ar] Actores Idem Terren
hiue Regni Gnaten quecunque cum duobus Nobili
bus Quem et quos Actores pars habere et conducere
potent et quandocunque voluerit ad mtho mitten[di] ip[s]i
Actores in bona Citat[or]a per ip[s]um in bonis Mtho
na Mtode Polcie et ubilibet alibi habit[a] et posita
pertinenciis p[ro]secutaque Causa huius onerata de bracli
o Regali adducit et deputavit Deque mihi[?] per
Citatam p[ar] vel eius quasvis subm[is]sas et debor
dinatas personas non impugnand nec p[ro]hibend
modo quovis Appellio vadia lucrata cui Citat
vallavit et mterposuit vallatque et interposit Ce
cret p[rae]t mediante. Coram quo quidem offo et
cio eius pontibus Castren Albren p[rae]t comparens
Honestus Andreas Godlewsky de Strzygowo Wlis
gai Gnaten publice recepit Quia Citatorem huic
superius mserti finitum Sigillatam fena secunda p[rae]
sentis ad bona Nocziona Mtode Polcie exportandi
ipsimet Citato dedit et publicauit ut iuris est.

Decretum 14 mar. Koskowska Gawarecki.

Attentabat Judex terrum per totam Audien Judiciorum
pontium Illus Matheus Gawarecky Actor Generosas
Annam Koscielnowska relictam Consor olim Generosi
Stanislai Koschonsky et Maranam Koschowska eius
dem olim Illis Stanislai Koschonsky filiam Citatas
ad deanen super ips bonisque eorum cibus p[rae]nam Qua
tuordecem Marcabam Rem ratione mihonis in bon
Citatarum ora per ipsas in bonis Gradzanowo et ubi
libet alibi habit[a] et posita in lucris et pertinenciis eisdem

Super ips ex Caa occonis Quia ipsa in Contrarium Iuris commu
nis et aequitatis in mutuum accepta Summa Sexcentorum flo
renorum Polm Ab Actore quam Summam obligatorio modo
in subditis quatuor in medijs mansis residen in villa
Siemiethowo consisten verbo suo nobili militari asse
curauerunt subditos eosdem Circa receptionem pecu
niae in possonem Actori tradere ipsique coram Actis
Castren Ciechanouien inscriponem obligatoriam inuicem ma
nu coniuncta submiserunt sese facere et recogno
scere prout unus vidit praefatus olim maritus et Parens
ipsarum chirographo assecurauit in Contrarium verbi sui
Nobilis et Militaris ab eiusdem chirographi inhiduo sub
ditos adem erat nec inscriponem obligatoriam recogno
uerunt Summamque Sexcentorum florenorum Polm exi
sten multoties moniti non restituerunt imo promissionibus
facien praemissa in graue damnum Actoris ad similem
Summam Sexcentorum florenorum Polm damnique toti
dem Ltrmo lucrum et obtent dum offos per Mtem et
Nobilis Certos affectatis in admissionis imo impugnationis alias
Citaone ipsa latiori Dumque Causa pns ex ordine Rege
stri ad Iudican incidebat praefatis Citatis exnd per Mi
nisterialem Regni Gnalem Nobilem Martinum Zelathowsky
ad id deputatis hibus et ultra formam iuris quatuor vi
cibus clamatis ad ius iurcis et vocatis non stetis nec
comparuerunt Quod idem Mtis ad ius redeun depu
tationique suae satisfacien offo retulit In Cuius con
tumaciam memorata pars Actorea petijt super eisdem
Citatis bonisque earum omnibus poenam Quordm Mar
carum Polm decerni aliaque Iurcis exequi
Et Offm pns Capneatis Castren Plocense attenta Contuma
cia et rebellitate praefatarum Citatarum Iudr clama
tarum et vocatarum non tn comparen Iuri Communi
et processui Causae pntis inhaeren Ad Instigaonem
Iurcam Actores pdr Iudr super eisdem Citatis bo
nisque earum omnibus poenam Quordm Marcarum Polm
in Decreto anteriori Iudij Terns Raciezien remissorio.

421

vallatur et interpositur rationeque premissorum succubitur de
creuit. Ac eidem parti Actoreae Mtem Terrem suae Regni Ge
neralem quemcunque cum duobus Nobilibus quem et quos
Actorea pars habere et conducere poterit et quandocun
que voluerit ad intromittendum ipsum Actorem in bona Ci
tatarum omnia per ipsas in bonis Gradzanowo et ubi
libet alibi habitur et possa per lucris processuque Cau
sae huius oneratur de Brachio Reguli addidit et de
putauit de qua intronis per Citatam pars vel earum quas
uis submissas et subordinatas personas non impugnari
nec possessionem modo quouis praepedien vadia tricata cum
Citatas vallauit et interposuit vallatque et interponit
Decreto pnti mediante. Coram quo quidem officio et Ac
tis praesentibus Castren Plocen pnti comparens
Honestus Gregorius Mrukowicz de Garwasz Ministe
rialis Regni Gnalis publice recognouit Quia Cita
tionem huic essen superius insertae similem sigillatam
ad bona Gradzanowo Feria secunda pnti praeterita
exportauit eandemque in Curia Citatarum posuit
et publicauit familiae ut iuris est.

Decretum vadiorum Tricatorum Mlicki Ridzewsky

Attentabant Iudicii termum per totam Audien Iudiciorum pntium
Instigator officii pntis et Nobilis Gabriel Rydzewsky quili
bet illorum suo pro interesse Actores Nobilem Stanislaum
Mlicky filium Nobilis Nicolai Citatum ad decernen
super ipso bonisque eius omnibus pacta tricata ratione in
tromissionis in bona Citati omnia per ipsum in bonis Molusko
et ubilibet alibi habitur et possa in lucris et perlucris
omnibus super ipso ex causa occonis vulnerum in obductio
ne et processu anteriori specificatae illationis ad statu
ti dispositionem taxationis ltimae lucratae et obtentae offi
cisse per Mtem et Nobiles certos affectatae non admissio
nis imo impugnationis alias Citationem ipsa latiori.
Dumque Causa pns ex ordine Regestri ad Iudicandum
incidebat praefatus Citatus exns per Mtem Regni

Gnatem Nobilem Martinum Zelatkowsky ad id deputatis tribus
et ultra formam iuris quatuor vicibus ad ius iurcis clamatis
et vocatis non stetit nec comparuit. Quod idem Mtis ad
ius redeunt deputationique suae satisfacien offo retulit
In Cuius Contumaciam memorata pars Actorea petijt su
per eodem Citato bonisque eius omnibus vadia hicata decer
ni aliaque iurcis exequi.
Et offm pns Capnealis Castren Plocen attenta Contumacia et
rebellitate Citati iudtr clamati et vocati non tn comparen
iuri Communi et processui Causae pntis inhaeren Ad Instiga
tionem Iurcam Actoreae par iudtr super eodem Citato bo
nisque eius oibus vadia hicata decerni aliaque iurcis exequi
vallatis et interpositis in Decreto anteriori offis pntis vallatis
et interpositis rationeque Gmissorum succubitis decrevit Ac
eidem par Actoreae Burgrabium cum Mti et duobus No
bilibus ad rumam et intromittem eandem par Actoream
in bona Citati oia per ipm in bonis Molwdko et ubili
bet alibi habita et possa perlucris processuque Causae
huius onerata de Bracchio Regali addidit et deputavit
de qua rumatione simul cum intronis per Citatum vel
eius quasvis submissas et subordinatas personas non
impugnan nec possonem mo quovis Gppedien poenam
Panionis Contra Citatu vallavit et interposuit vallatis
et interponit Dcto pnti mediam. Coram quo quidem
offo et Actis pntibus Castren Plocen pnti Compa
rens Honestus Bartholomaeus Wrzesczonicz de Wola
Szydlowska Mtis Regni Gnatis publice recognovit.
Quia habitis secum Nobilibus Nicolao Wilkesky et Gaspa
ro Kostowsky fuit feria secunda pxe preterita in bonis Mo
lwdko ibidemque intronem vigore Dcti poenae Quatuordm
Marcarum Polm peragere voluit quam Citati parens
impugnavit quod est protestatum ratione cuius im
pugnatae intronis idem Mtis Citationem huic essentiae
suprainsertae similem sigillatis eadem feria secta pxe preterita
ad bona Molwdko exportavit eandem in Curia Paren
Citati posuit praesente eodem Parente et publicavit

423

tum et eius primam ex qua poena Quorundam Marcarum Polm est
obtenta tempestive in integra una Septimana ante termi
nos exportavit ad bona quae supra eandemque Paren
ti Citati dedit et publicavit iuxta iuris formam.

Lucrum Karwowo.

Dum Causa infrascripta ex ordine Regestri ad iudicandum incidebat A
ctor infrascriptus infrascriptum pro die horna ad officium pri Citat
per Mtem Regni Gnatum Nobilem Martinum Zelatkowsky
de Plocko ad id deputatum tribus et ultra formam iuris
ad ius unde quatuor vicibus clamatis et vocatis non tamen
comparen ex permissione officii praesentis in lucro suo pro totorum
Sotysiae principalis Iudex condemnavit iuxta suam primam
originalem Citationem tenoris talis. Ludovicus a Krasne
Krasinsky Capneus de Plocen Tibi Nobili Alberto Karwowsky
filio olim Pauli de bonis his gratioribus Mandamus vigore
Regio et nostra Capitulo auctoritate Quattuor coram nobis seu officio
pro Capnali Castrensi Plocen in terminis quellarum Causarumque
Iudicis officii in Castro Plocen Feria Secunda ante Festum San
cti Iacobi Apli nunc in instanti pri incidenti cellebrandi vel his
deficienti extunc in aliis qui prius et proximius post
fixum tempus cellebraturi praesentis ac peremptorie Conquis
Ad Instantiam Nobilis Felicis Karwowsky filii Iacobi tutoris
vero ultimi Nobilis olim Agnetis Karwowska Mris suae Qui
te Citat. Iuxta et ad Inscriptionem Terrestrem Plocen mediante
qua praefata olim Agnetha Karwowska Consor suae Mri vero
Actoris Summam Centum florenorum Polm simplici debito sup
bonis his ortis sub simili vadio ad solvendum inscripsisti et asse
curasti et non persolvisti neque moderno Actori uti ultimo
Successori post Matrem filio persolvere curas per quod
vadium praefatum ad solvendum succubuisti pro quo vadio
ac pro persolvendum essentialiter summa praefata Citaris sis ad
missa Iudex insuper Dall in Castro Plocen Feria secunda post
Festum Sanctae Margarethae Virginis proxima Anno Domini Millesimo
Sexcentesimo Trigesimo Quinto. Coram quo quidem officio et

Actis eius partibus Castren. Plocen. pntr comparens Honestus
Mathias Kesicky Mlis Regni Gnalis publice recognouit Qua
Citaonis suprascriptis copiam similem sigillatam tenia secun
da pnti presenta ad bona Satkowo exportauit eandem
in domo deserta foribus infixit et obligatori bonorum eo
rundem publicauit ut iuris est.

424

Motio Sekowo Sniegoczino.

Proposuit Iudlis et offensis Coram Iudio Capnealis Castren. Plo
cen. infrascripta pars Actorea cum infrascriptam pars
Citatam ex Copia Citaonis sue literalis cuius tenor sequitur
eiusmodi Ludouicus a Krasne Krasinsky Capnealis Plocen.
Vobis Nobilibus Christophero et Fabiano Sekowskiem
fratribus germanis et successoribus Ltimis filijs uero olim No
bilis Adami Sekowsky de bonis uestris gnlis ordinis Vigo
re Regio et nra Capnealis Castren. Plocensi # in Castro Plo
cen. pnte celebran. nra Coram Iudio Castren. Capnealis
Plocen. pntr ac peremptorie Compatiens. Ad Instan. Insti
gatoris Iudij nri et Nobilis Sigismundi Sniegocky
filij olim Nobilis Stanislai successoris uero Ltimi olim No
bilis Zophiae Sniegocka qui uos Citat et adcitat alias
przyprzyra reuificatoriae reuificari Causam et Actio
nem suam Iudiciariam post mortem et obitum olim Re
uerendi Alberti Sekowsky fratris vri nuper de hac luce
decessi ad eundem punctum et gradum iuris in quo
Causa pnti morte illius stetit indecisa uelle ad parata
lucra perlucra Scriptionemque ob spem in eum concordiae
et amicabilis componis cum olim fratre uestro in terminis Iu
dlibus Capnealibus Castren. Plocen. pnte presentis factam
idque in Causa occasione rumaonis in bona uestra omnia
per uos et olim Fratrem uestrum in lucris et perlucris om
nibus super uobis ex causa occasione Quia uos non nullis
neque Curatis reddere et restituere parapharnalia post
olim Nobilem Zophiam Sniegocka Constr. olim Nobilis
Adami Sekowsky Parentis ipsius sterilis decessam cum dote
condictata pro qua Salua Actio reseruatur quae Actio
qua fungimur hac in parte actionis Moamus quattus in terminis Nobilibus Capitulis Castren. Plocen.

tanquam fidem germanus et fidelis domus Speciant et concernant
Cetaminis ejus ad restituendum eundem paraphernalium ui
dict Angeli argentei valoris triginta florenorum Boem co
chleariem valgo Lyzek sexte Hebrayck Sukni turecziego
Muchaiem Camarij Muchaerowey lisami podsitey
obrusow sexte korzuch dwanascie przescieradł dwu
nasste kolenskich siedmi stuk płotna kolenskiego pta
sexta [illegible] [illegible] [illegible]
sexta [illegible] [illegible] [illegible]

pár Citatam ad procedendum remedys shingi et compelli.
Ex adverso et in Contrarium pár pro nobis ubi supra Actorea
et Citata licet nonnullas controversias in facie Judicij ponere fa
cebant attamen easdem ad Actoras ad hunc diem pro
mi ponerentur de quo Offi Dni Notarij Solm protestatum.
Et dictum pro Capreatis Casperi Plocen Controversys partium
pro tenore pro Actores pro Citatis per Hebitem Christo
phorum unum ex Citatis suo et aliorum nomine comparen
tem facies exaudiri et intelligi rejecta exceptione pár
Citatam de termino adducta terminum ea in Causa habere adimplerit
pár Citatam Causamque pár prosequi renunciavit. In prosequu
tione vero Causa vitus Judicium hocce pro Capreatis Casperi
Plocen Processum ea in Causa obtentum pár Actores edu
cere decrevit. Cui dicta pars Actorea annuendo eundem to
tum processum in instan educxit. Quo sic educto petyt eunden
tem processum in instan obtentum esse adinveniri et pár Citatam ad proce
dendum remedijs shingi compelli. Ex adverso et in Contrarium
pár pronotata utroq licet quasdam exceptiones de male
obtento processu in facie Judy proposuerunt non
mi easdem ad Actoras per hujusmodi expectare comperiunt
de quo ex pár Dni Notary dictum est protestatum. Juxta
vero pro Capreatis Casperi Plocen controversys pár
modo ut supra Comparen Judicis facies exaudiri et intellecta
tere adimento processu pár Citata Procedere. Demum id
inferendum Tandem directe rudem secundus sais dare
tis minuit a quibus decretis pars Citata Magnificum Ca
pitaneum Plocen Causa actus Judicem secundus per Mtem ad
vel deputatum ael Judea Ordinarij Generalia Tribunal Regni
Petricovien ut in ius esset movit. Quibus Motivis Judex pro
Capreatis Casperi Plocen locum non detulit de quibus mota
nobis protestata et Continuari eadem pars Citata solm
est protestata. Ex adverso pár Casserta utroque Con
troversias suas licet nonnullas Coram Judice pro faciebant mi
mi easdem ad Actum ponere potuerunt de quo offm
Dni Notary solm est protestatum.
Ad extremum Judex pro Capreatis Casperi Plocen Controver
sys partium modo premisso comparen Juxta facies exaudito
et intellectis quid nihil rendicum in ferit post directam

obtento

responsionem super eiplem Citatis bonis, eorumcibus poenam
Banitionis et de Regno Pote dominio que eidem annexis pro
cerpsionis decrevit. Ac eidem par Actorea Mtem Gne Miles
ordinum Terranum et Dictorum ad proclamandor et publicā
in locis publicis Citatos esse Banitos ed de Regno Po
loniā proscriptos adiudicat effectusque suos ad pera
gendā debitam executionem ejusd Legum Curiā Ossen
deputavit. Et post factam Banitionem et publicationem
bona ejus confiscari ipsumq capi in hostem vindicandi debitumque
ejus ad satisfactionem pro ejus perfidiis perfidiis porro bonis
complices ejusdem quovis modo palam palamve favorem
lem poenam Banitionis violavit et interpositis vallatque
et interpenit Decreto post medianto. Quod Decretum
pars Citata pro Judice non suscepit sed ab eodem
Magnificum Ludovicum a krasne krasinsky Capitaneum Plo
censem Causae hujus Judicem ad Judicia Ordinaria Generalia
Tribunal Regni Poloniae per Mtem ad id deputatum ut
mos est movit. Cui Mandato Judex post Capitaneat Castren
Plocen locum dedit. Habent itaque et habituri hujus
par eadem utraque Actorea et Citata Terminum per
Judicem post peremptorium conservatum in eisdem Judicijs
Ordinarijs Gradibus Tribunal Regni Poloniae Petito
rea inter Causas Latitij Plocensis post celebrandi ad ul
teriora ea in Causa prout de jure venerit juris controver
sias partium cum se procedendo Ossen latum Decretum appel
lacionem interpositam et delatam termini prefixionem et Ca
sencationem totum Causae processum et ora Acta.

Similis contra Eosdem.

Proposuit Judicio et obtulit Coram Judice post Capitaneat Castren
Plocensi infrascriptam pars Actorea cum infrascriptam par
Citatam ex Copia Citationis suae literalis Cuius tenor sequitur
eiusmodi. Ludovicus a krasne krasinsky Capitaneus Ploc
bonis Nobilibus Christophero et Fabiano Sellowskiem fratribus
germanis et successibus bonorum quondam olim Nobilis Adami
Sellowsky de bonis nostris gentis ordinis Metamorphoseos in
terris Judicijs Capitaneis Castrum Plocen in Castro Plocensi
et majore Regia et non Capitaneo castrum Plocen quae fungimur hac in parte auctor

pore celebran̄ md Coram Iudic Capreatis Castren Plocen pntr eu per
empt̄ Compar. ad Instam Instigatoris Iudy m̄ ket Kobyl Pi
Smundi Szegody phy olim Nobilis Stanislai successi nepos Clmi
olim Kobyl Zophias Szegocha Qui nos Cetat et adeitat alias
prexpositra breuiatrie requisiendo Causam et Actionem sua
Iudiciam post mortem et obitum olim Pritis Alberti Selowsky
pris nesti nuper de hac luce decesse ad eundem punctum et spa
dum rauis in quo Causa pnd morte illius stetit indecisa vellet
ad pacata lucra perducta Scripturamque obsepem concordes et
amicabiles componere cum olim frabe nesto in terris Inclitus
Capreatibus Castren Plocen pnd pretritis facta itaque in sua
decori rumanoy in bona nestra ord per vos et olim Fred ne
omen in lucris et perlucris cibus super vobis ex causa oneris
Qua Defuncti olim Nobilis Adamus Sekonsky Parens nester reci
pere in mabimonium Defunctum olim Nobilem Zophiam Szegocha
sliam olim Stanislai de Smolino Sororem germanam Actris
post quam quidem hitet et maruath Celauit Summam trecentor
Marcarum quinta florenorum Polon Quam summam eidem in
Medietat orum et singulorum bonorum suorum et in totali Curia
et trea dotalitiarum et rus consuetudinem terre Actris pro
scribus Plocensibus m̄ conposit prout per Defunctum dotatm
fesatur bonorum dotalit per vos decem patronos et Actorem non
missionis ad Summam similem tangat Ch̄m lucrati et obtenti
alias prout latior processus Causa huius labris obloquitur
de Omissis ad quem se Actor in toto refert offert per Cur
gratium Milten et Nobles affectati non admissis per quod
petram Pariony succumbissy Citamini ad eundem et au
dien eandem penam Barionis Super vobis et bonis ve
stris orbis Milten ad eandem publicam adhi Castrenque Iurid ejus
Et in hac Acta et Continuatis illius post mortem olim Kob
Albert Selowsky pris nesti vos ad Continuan Spedat Iudi
cij Iudic eiusdem Causam continuaturi et resum Datum in
Castro Plocen Feria secunda Ante Festum Sancti Mar
celli Virgis pria Mensis Mensis Millesimo Quingentesimo
Quinto. Et post proportionem suam modo Emissa Re
citis. Et facta Denota pars Actrea deducen pro Citatis
ternum hominem Statuit Coram eisdem Iudic Capreatis Castren
Plocensis Milten Regni Gratum Honestum Gregorium Dolesch
qui pntr pars publica recepit. Quia Citationem Supra scripta

copiã similem sigillatam feria secunda prõx ẽterita ad bona Selcow exportauit ẽ Citato dedit et publicauit. Quo termõ sic dedu
do petijt pars Citatan ad procedẽn iuris remedijs stingi et
compelli. Scribantur ut supra omnia. usq ad finem.

Motio Narzim Vniersis.

Proposuit Quelr et obtulit coram dicto prõt Capreali Castri
Plocen in prascripta I pars Actorea cont in prasentiam pars
Citatam ex copia Citationis sua literalis Cuius tenor hec
eius modi. Laedonicus a Grasne Grasinsky Capitaneus Plo
cen ac Tibi Generoso Joanni Narzymsky de Bonis hus existen
urgore Regio et mea qua in hac parte fungimur Capitaneatus
Melancij ut in terris Capitaneatus Castren Plocen prius et proximis
post datam Citationis prasentium Castro Plocen celebrandis pre
ac peremptorie Compareas Ad Instantiam dilectorum officialium Ca
strea Plocen et Gubernatoris Regii Universitatis de universitate qui te
Citat Secundo prout te in terris primis in terris Capitaneatus Cas
tri Plocensibus pariter in Castro Plocensi Citentis in pena Contu
macie dicti condemnauit rursus huiusmodi Citationem primam qua
te Citauerat et nunc te recedentem a prima Citatione sua pretextu
tibi pro termino Citati est erronee enstructa Citat pro eo quia
te contrauenien Pacis communi ausus es Ubi Laurentio Mitu
bely bannito et proscripto publicatoque palam pauperi
tati eidem consilium et auxilium ferre eundem dominum
Conservare bona ipsius banniti in bonis Universitatis
et tenere prout in effectu ipso premissa cuius complex conservas
pecuniam defendendo ipsum in multam tui donum tibi cuilibet
tali facto in similem penam Damnorum incumbit et eandem
incumbisse ad quam decernendi et mitendi ad publicandi addi
Casterasque rei iuris exigen execucen Citationis vel parvum dicti
rum Castren in premissis iuris decernet. Dicti pro tempore
pantery ac eundem actuum dicti in Castro Plocen Feria se
cunda prox tertiam Epandi prox tras dies Mollendo Ter
centesimo Quinto. Et post proponendo suam modestiam
de dicti Falsam protestata pars Actorea deducen pro Citato
termum hornum statuit Coram dicto prõt eodem Capreali Ca

...ca Plocen Mtem Regni Gnalem Honestum Andream Podlasto de Stede
...no qui pntr stans publice recogit Quia Citaonem suprascripta
...opia similem sigillatt feria secunda post Dnicam Remis pal
...arum Quadragesimalem prae preterita ad bona Vnierzys exporta
...it eandemque Vladario in manus dedit et publicauit ut iuris
...t. Quo termo sic deducto petijt par Citatam ad procedendum
...uris remedijs stringi et compelli
Judm pns Capneale Castren Plocen controuersys partium pro
termo pnti compareñ Actoreae per se pntr Citatae uero per Nobi
lem Stephanum Draminsky compareñ. Judtr factis exauditis
et intellectis quas neutra pars ad Actcan ad triduum expe
ctata non porrexit de quibus non porrectis Offm Dni Ne
tarij Solnt protestatur. iuri Cor inhaeren teneri Actorem docere
Citato de termino et contentis adinuenit. Et quoniam non
docuit de Contentis nam relationem Citaonis primae non pro
duxit Proinde liberum Citatum a termo pnti fecit et pro
nunciauit. Quod Decretum pars Actoreae pro Iurico non
suscepit sed ab eodem Magnificum Ludouicum a Kra
sne Krasinsky Capneum Plocensem Causae huius Judicem
ad Judia Ordinaria. Gnalia Tribunal Regni Petricouien
per Mtem ad id deputatt ut iuris est mouit. Cui motio
ni Judm pns Capneale Castren Plocen locum detulit ean
demque par Actoreae admisit. Habent itaque par eadem
utraque Actorea et Citata Terrum per Judm pns perem
ptorium conseruatum in eisdem Judtijs Ordinarijs Gnali
Tribunal Regni Petricouien Petricouiae inter Causas
Palatij Plocen prae cellebran adulterius ea in Causa
prout de iure uenerit iuxta controuersias par con se proce
den Cessus latum Dctum appellonem interposit et Dela
tam termini prefixionem et Conseruaonem totum Causae pro
cessum et omnia Acta.

Contumax chądzinski Twardowski.

Eminentia
Nobilis Mathaeus Chądzynsky filius Thomae de Vnierzys Ecclia,
Actor Honestum Joannem Twardowsky prout se asserit Twar
dowsky pro die hodierna ad Judm pns Citatum occone per

431

eundem Actori vulnerum in obductione specificatorum illaonis taxa ad statuti disponem alias Citaone ipsa latiori per Mtem Regni Gnalem ad id deputatt ad ius Iurae clamatt et vocatt no tn comparen ex permissione Iudis nri in poena Contumaciae Iudtr condemnavit. Coram quo quidem offo et Actis eius pntibus Castren Plocen pntr compns Honestus Andreas Podlasto de Strzegowo Mtis Regni Generalis publice recogit. Quia Citaonem suprascripta Copiae similem sigillatt Feria secunda pxa preterita ad bona Maczewo exportavit eandem ipsi Citato dedit et publicavit iuxta iuris formam.
Errores scriptum non extradatur. vide infra.

Contumax Kownacki Komonsky

Instigator Iudis Capnealis Castren Plocen et Nbtis Albertus Komonsky filius olim Nbtis Ioannis eius Dellator Actores Nbtem Mathiam Kownacky Trelka de Kownaty Woynowe pro die hodierna ad Iudm pns Citatum occorr Quia ipse non metuen poenas Legum in eorundem Levipen certosciens et per homines certos varios assecuratt Nbtem Mathaeum Kownacky fremm suum germanum ab eodem Actore per Dctum Iudis Castren Plocen in Certa ipsa causa cum ipso in eodem Iudeo Castren agitatt bannitum esse idq fremm suum uti iuri communi Contrarium et de Terra Regni Polae proscriptum ausus est palam patrocinari ipsumque Con prescriptum Legum in domo sua fovere et cum illo conversari per quod similem poenam banionis et de Regno Polae proscriptionis succubuit. alias Citaonem ipsa de premissis latiori per Mtem Regni Gnalem Nbtem Martinum Zelatkowsky ad id deputatum tribus et ultra formam iuris quatuor vicibus clamatt et vocatt non tn comparen in poena Contumaciae ex admissione Iudis pntis Iudtr condemnavit.

Contumax Rikaczewsky

Nbtis Albertus Komonsky filius olim Ioannis de Komonisko.

...ator necnon Instigator Judicij Capnealis Castren Plocen Qui In
...ator ex dellaone ipsi Actoris ipse Actor per se vel quilibet
...orum pro suo interesse Actores Nobilem Mathiam Rykaczewsky
...dictum Cioszek de Rykaczewo magna pro die hodierna ad Ju
...dicium pnt Citatum occone Quia ipse In Contrarium Juris et
Statuti Regni quibus Cautum est ne quispiam Bannito palam
patrocinari audeat ausus est Nobili Matheo Koronacky Ban
nito et de Regno Polae proscripto ab eodem Actore palam pa
trocinari et in domo sua servare ipsi Complicitatem prebere cum
illo conversare alias Citaone ipsa de pmissis latiori per
Mlem Regni Gnalem Nobilem Martinum Zelathowsky ad id de
putatum tribus et ultra formam iuris quatuor vicibus cla
matt et vocatt non tn comparen in pena Contumaciae ex
permissione Judicij pntis Judicis condemnavit.

Contumax Twardowsky

Nobilis Matheus Chadzynsky filius Thomae de Unterzysz Ec
clica Actor Honestum Hannem prout se asserit Twardo
wsky pro die horna ad Judm pns Citatum occone per
eundem Actori vulnerum unius per labia utraque faciei pan
Sinistrae cruenti secti magni nocivi profundi tum et uni
us dentis vacillationem quem sibi ex gingivis excidi spe
rabat duorum in digitos auricularem manus dextrae et pol
licem manus sinistrae detrusorum cruentorum. Item in superfici
em palmae manus eiusdem sinistrae laceratt. illationis et
inflictionis ad statuti disponem taxaonis alias Citaone ipsa
de pmissis latiori. per Mlem Regni Gnalem Nobilem Mar
tinum Zelathowsky ad id deputatt ad ius Juris tribus
et ultra formam iuris quor vicibus clamatt et vocatt
non tn comparen ex permissione Judicij nri in pena
Contumaciae Judicis condemnavit Coram quo quidem offo
et Actis eius pntibus Castren Plocen pnto compns Hone
stus Andreas Podlasto de Strzegowo Mlis Regni Gnalis
publice recogit Quia Citaonem suprascriptae essentiae su
perius insertae similem sigillatt Feria secunda pxt pterit
ad bona Maczewo exportavit eandem ipsi Citato dedit

433

et publicauit iuxta iuris formam.

Motio Rostkowo.

Proposuerunt Iudtis et offosr Coram Iudio pntr Capneali Castren Plocensi infrascripta pars Actorea con infrascriptam par Citatis Ex Citaone literali sua Castren Plocen cuius sequitur tenor eiusmodi. Ludouicus a Krasne Krasinsky Capneus Plocen ac Iobis Nobilibus Stanislao Rostkowsky et Annae Karwowska relictae olim Ioannis Rostkowsky ad pns Consor Nobilis Martini Bilinskij de bonis vrgo oibus Metamus vigore Regio et nra Capneali qua fungimur hac in par authis vt in Terris Iudlibus Capnealibus Castren Plocen in Castro Plocen pxe celebran nro Coram Iudio Capneali pntr ac peremptorie Compatis Ad Instam Instigatoris Iudy nri et Nobilis Catherinae Rostkowska Consor Ultimae Nobilis Iacobi Starczewsky Qui vos Instigator per se Catherina vero cum authe mariti sui te quoque Stanislaum cum authe Stanislai Rostkowsky Patrui tui te vero Bilinska cum authe mariti tui Citat ideo Quia vos Contraueniens Dcto offi nri nec metuendo poenam Banionis in eodem Dcto con vos vallatam rumationem cum introne in bona vestra oia per vos in bonis Rostkowo et alibi ubilibet habita et possa in lucris et per lucris oibus super ipsis ex causa occone Quia ipsi de bono esse tenen et possiden bona haerya ullae Rostkowo mobilia et immobilia super quibus bonis in tota et integra medietate summa septuaginta sexagenarum Polm cum totidem dotalis Actis tenibus Plocen per praefatum olim Nobilem Ioannem Rostkowsky Parentem et Maritum vestrum olim Nobli Dorotheae Zochowska Consor suae Matri vero Actricis inscripta se extendit quae dos Actricem tanquam filiam post Matrem spectat et concernit eandem summam nullo modo soluere vultis taxae ad similem summam et totidem Ultimae lucratae et obtentae dum offosr per Burgrabium Mlem et Nobles certos apud vos affectabatur non adm

ſſ per quod penam Barionis succubuiskr Citamini ẽgr ad ui
olet hudiesq eandem penam Barionis superte et bonis hiis
nibus decemi Mtem ad eandem publicaꝝ addi Asseraque
ꝓd exequi Iudtr dhs ternum attum et rnsent Datum Casso
Plocenti Fena Quinta in Vigilia Festi Sancte Margarethe
Virginis ꝓxia Ao dñi Millemo Sexcentmo Tricesimo Quinto
Et post proponem suam modo prmisso Iudtr facta Ino
minata pars Actorea deducen pẽr Citatã ternum hodi
ernum statuit Coram eodem Iudice Capreati Castren Plo
cen Mtem Regni Valentinu Zulowsky Burgrabium Dicty
cen Mtem Regni Natum Mathiam Kesy
Raciczin. et Honestum Mtem Regni Natum Mathiam Kesy
de Dobrsku qui pro se stans pubce renegnouit Quia ha
bet secum Mtes Matheo Gosczynsky et Thoma Starde
wsky Fena Quinta in Vigilia Festi Sancte Margarethe
Virginis ꝓxi Presentia fuit in bonis karnowo ubidemqus
vigore Decreti Iudicum Tricatorum offi pdti vnkkls
nem proagere voluit Quam Quinationem ipse Citatus in
pugnauit Quod est protestatum Ratione Cuius impugna
tõe Quinationis Mti Suprascriptus Citatorem Copiã Supra
scripte Citacionis eidem impugnatam dedit et
publicauit iuxta iuris formam. Quo termo sic deducto Grata
pars Actorea petit pẽr Citatam ad proceden iuris reme
dia stringi et compelli.
Ex adverso et in Contrariũm Citatus reservatis sibi omnibus iuris reme
diis Salua Semper dicta sibi ignorantia processus siquidem ne
minima quidem Citatio vsque ad pntem super Citatos interc
sit debuit necessariam esse ad Causam pntem vti in paridu
Barionũ Sese uertẽ delatricis ꝓsen Et qm Circa proponẽ
Causa ꝓsen non est Odio Gthli petrenint se a tenõ et Cau
sa liberari Cetenis Juris remedijs Salvis.
In Contrariũm pars Actorea licet quasdam Controversias in
facie Iudicij pntis inferebat attamen easdem ad Actam
ad triduum expectata non porrexit de quibus non pro
redit Ossa dñi Notarij Stim protestatur.
Et Iudtm pntis Capreati Castren Plocen controversys pẽr

435

pro termino pnti Actoreae per maritum Citatae pnti compareri Iudicio facto exauditis et intellectis iuri cum interest Teneri adesse Delatricem Consor compareri Starczenskiego ad promoueri Causa suam uti in Actu Criminali adinuenit. Quod Decretum Maritus Actricis pro Iurido non suscepit sed ab eodem Magnificum Ludouicum a Krasne Krasinsky Capneum Plocensem Causae huius Iudicem ad Iudicia Ordinaria Tribunal Regni Petricouien per Mlem ad id deputatum ut iuris est mouit. Cui motioni Iudm pns Capneali Castren Plocen locum detulit eandem par Actoreae admisit. Habet itaque par eadem utraque. et habiturae sunt Actorea et Citata per Iudm pns terminum peremptorium conseruatum in eisdem Iudys Ordinarys Gnal Tribunal Regni Petricouien Petricouiae inter Caas Pallis Plocensis pnti cellebran ad ulterius ea in Causa prout de iure uenerit iuxta Controuersias par contra se proceden presens latis Dctum appellaonem interposit et Delatam termini prefixionem et Conseruaonem totum Causae processu et omnia Acta.

Banitus Sikorski

Attentabat Iudlr ternum per totam Audientiam Iudiciorum presentium Actor infrascriptus cum infrascriptum Citatum Citatione tenoris talis Ludouicus a Krasne Krasinsky Capneus Plocen ac Tibi Kbli Matheo Sikorsky filio Ioannis de persona Bonisque huiusmodi si es possonatus tanquam possonato si impossonatus tanquam impossonato Mdatis uigore Regio et nra Capneali Castren Plocensi qua fungimur hac in parte authr Zeuatis in terris Iudlibus Capnealibus Castren Plocen in Castro Plocen feria Secunda in Crastino Festi Sanctae Mariae Magdalenae cellebran pntr ac peremptorie Compas Ad Instam# Kbli Gaspari Kiedziałkowsky filij Ioannis Qui te Citat Secundo post poenam Contumaciae in ternis anterioribus superte ex permissione Iudis pntis Iudlr obtenta in qua te Citauerat et nunc citat pro eo Quia tu eidem Actori uulnus in Cornu capitis par sinistro penes oculi cruentum sectum profundum enorme intulisti et infli

Instigator Iudicii

In Crastino Mariae Magdalenae 1635.

436

isti taxae ad statuti dispositionem de vulneribus Nobilium
sancitae pro quibus te vult convincere ut Actor nullum
eas omittendo Iudicio itaque sis ternum attuens et rursumque
Datum in Castro Plocensi Feria secunda post Dominicam Exau
di praesentis Anno Domini Millesimo Sexcentesimo Trigesimo Quinto
Dumque Causa praesens ex Ordine Regestri ad iudicandum inci
debat memoratus Actor deducens parti Citatae ternum
hodiernum Statuit coram Iudicio praesenti et Actis Capitaneis
alibus Castrensibus Plocensibus Mlem Regni Generalem Ho
nestum Michaelem Flisek de Sczepkowo Qui persona
liter stans publice recognovit se Citationis Copiae Su
praescriptae similem sigillatam ad bona Sylvorij Feria se
cunda praesentis praeterita exportasse eandem ipsimet Ci
tato dedisse et publicasse ut iuris est. Quo termino
sic deducto memoratus Actor petiit eundem Citatum ad ius
Iuris per Mlem ad id deputatum tribus et ultra formam
iuris quatuor vicibus clamatum et vocatum non tamen compa
reri in lucro pro toto negotij sui principalis condemnari
permitti Et in vim lucri taxam vulnerum sub poena Ba
nitionis decerni caeteraque iuris exequi.
Et Iudicium praesens Capitaneale Castrensis Plocensis attenta Contumacia
et rebellitate praefati Citati Iudicio Clamati et vocati non
tamen comparentis Iuri communi inhaerens Ad Instigationem
Actoris praesentis eundem Citatum in lucro pro toto negotij
sui principalis condemnari permisit et in vim lucri
decrevit Quatenus idem Citatus taxam vulnerum
Actori ratione quorum res est in instanti persolvat idque
facturus est Citatus sub poena Banionis Et de Regno
Polonie proscriptionis quae iam ex nunc super eodem Cita
to decernitur et bonis eius omnibus idemque Citatus
banitus et proscriptus per Iudicium praesens declaratur esse
contraque complices eius similis poena Banionis valla
tur et interponitur Mlis quicunque Regni Gnatis ad
proclamandum et publicandum Citatum esse Bannitum et pro
scriptum adducitur et deputatur Et pro faciendum exequa
tione de eodem Citato ubicunque in persona vel bonis

preuenire potent vñ Sanctè et proscripte ad offm capitaneale siue officia Capneatia cuius uel quorum uenisti
tenui subesse vt iuris et remittitur dicte ponè mediante.
Et hiis idem in continenti Coram Judice Actoreque ptibus
Castri Cloceñibus ptis comparens Dñus Martinus de
Lathowsky Mtis Regni Gralis publice recognit. Quia
ipse vius deputationem sui ad dictas ptes habuit ofa
tam pnam Banionis super eodem Castro Mathei Si
lowsky obtentam publicauit eundemque Banitum es
se in quatuor ptibus Circuli Ciuitatis Clocen proclama
uit et ad nbitiam indubiam deduxit.

Contumaces Mosczinsky

Dñus Martinus Mosczynsky filius Dñi Stanislai Mosczynsky
Actor Dñi Hadriam Mosczynsky Hedwigim Baliowska vndicq
coniuges rectores Stanislaum filium eiusdem Andreas de Mo
sczina Colue modo cum aliis ipsis Careñ Citati in causa
occoñi Quia ipsi Contrauenien Legibus et Constitucionibus
Regni nec pnas in eisdem cõ tales sanctè metuen de
fectui uiam liberam et publicam prsoccupan vestem dispe
ndiosam colonis cenulei panni falendini bombardam totiq
vulgo pñsilet ẽpiscopium Lilom mitut fulcedy powy o
creas flaua sñ uim predis et sporty receperint quo quid
pnarum de talibus sanctè incumbentibus alias Citatoñe ipsa
de pmissis Actori pro die hodie ad dictam pars Citat pro
Mtis Regni Gralem Dñum Martinum Lathowsky ad pis
sens clamatis et vocatis nõ sit comparen ea pretensa
ne dicty pontis vñ pena Contumacie dicte condemnauit.

Item Venerosus Andreas Obysz de Dembsko Actor Dñi Leonardum Mos
czinsky filium olim Leonardi si est personatus tanquam personatus
si impersonatus tanquã impersonatum Citatis pro die hodierna
ad dictam pars Citatis vi causa occoñi Quia ipse contrauenien iuri cõ
rescitur quo animo et spiritu ductus vi et nobis priuata sua auctis pro
superinequitan cũ Dñi Joanne Zakowsky complice cũ quo Salua Actis
reservatur ipsi nouita pridem Colerio ad bona nobilia Colerie ibidem
Laboriosi domorem famuli dicti et deinde ad bona Probalice et ibidem
Laboriosi Joannem ex gada Laboriosi Jacobi Data subdit. eiusdem Actis
propria recepit receptosq; nescitur quo abduxit et euasit alias Citatus ipse

Magdalena. 1635.

438

taxa ad Quingentas Marcas Poll ratione cuiuslibet Subditi Seorsi
ue alias Citorum ipsa de pmissis lation. per Mlem Regni Genera
lem Nblem Martinum Zelatkowskij ad ius iurcs clamatt et uocatt
non tn comparen ex permissione Judy pntis in pœna Contuma
ciæ Judtr condemnauit.

Decretum 14 mar. Mosczona Młynskie.

Attentabat Judtr ternum per totam Audien Judiciorum pntium Nblis
Martinus filius Nobilis Stanislai Mosczynsky de Mosczona Mlode
Polcie Actor con Nbles Matheum et Gregorium filios Alberti Młyn
skie Citatos ad decernen super ips bonisque eorum oibus
pœnam Quordm Marcarum Polm ratione intronis in bona Citatt
omnia per ips in bonis Młynskie et ubilibet alibi habita et
possa in lucris et portucris oibus super ips ex causa oc
casione eidem Actori uulnerum in anteriori processu et obductio
ne specificatt ad statuti disponen taxatt illaonis Ltmæ lucrutt
et obtentt offosæ per Mlem et Nbles certos affectatos non ad
missionis imo impugnationis alias Citaone ipsa lation.
Dumque Causa pns ex Ordine Regestri ad iudican incidebat
præfati Citati quisten per Mlem Regni Gnalem Nobilem
Martinum Zelatkowsky ad id deputatum tribus et ultra for
mam iuris quatuor uicibus ad ius iurcs clamatt et uocati non
steterunt nec comparuerunt Quod idem Mlis ad ius redeundo
deputationique suæ satisfacien Offi retulit In Quorum Con
tumaam memorata pars Actorea petyt super eisdem Citatis
bonisque eorum oibus pœnam Quordm Marcarum Polm
decerni aliaque Jurce exequi.
Et Offm pns Capneale Castren Plocen attenta Contumaa
et rebellitate pfatorum Citatorum Judtr clamatt et uo
catt non tn comparen Juri con et processui Causæ pntis
inhæren Ad Instigationem Jurcam Actoreæ par Judtr sur
eisdem Citatis bonisque eorum oibus pœnam Quordm
Marcarum Polm in Decreto anteriori Judy terris Mlauen
remissorio vallatt et interpositt rationeque pmissorum succubitt

decreuit Ac eidem par Actores Mlem Terren siue Regni Gnalem quem
cunque cum duobus Nblibus quem et quos Actorea pars habere
et conducere poterit et quandocunque uoluerit ad intromit
ten ipm Actorem in bona Citatorum oia per ipsos in bonis Mlyn
skie et ubilibet alibi habita et possa perlucris processuq
Causae huius oneratae de bracchio Regali addidit et depu
tauit. De qua intronis per Citatam par vel eius quasuis sub
missas et subordinatas personas non impugnan nec posso
nem mo quouis ppedien vadia tricata con Citatos vallauit
et interposuit vallatque et interponit Dcto pnti mediante
Coram quo quidem Offo et Actis pntibus Castren Plocen per
sonlr comparens Nblis Thomas Pokrzynnicky Mlis Regni Ge
neral publice recogit Quia Citaonem huic essen superius
insertae similem sigillatae ad bona Mlynskie feria secunda
prae pterita exportauit eandem in Curia Citatorum posuit
et publicauit ut iuris est.

Decretum Lag Mlice. ad Ruman denuo bona.

Attentabant Iudtr ternum per totam Audien Iudiciorum pntium Actores infra
scripti con infranominatum Citatum Citatione tenoris talis Ludouicus a
Krasne Krasinsky Capneus Plocen Tibi Nbli Nicolao Mlicky in
Molerzko haeredi de bonis tuis gnlr oibus Mdamus uigore Regio
et nra Capneali Castren Plocen qua fungimur hac in par authe
quattus in ternis Quellarum Cuarum Iudys Offy feria secunda in
Crastino Festi Sanctae Mariae Magdalenae prae ventura uel dum et quod
praefati terni post tempus pfixum in Castro Plocen cellebra
buntur nro coram officio pnti pntr ac peremptorie Comparens
Ad Instam Instigatoris Offy pntis et Nblis Stanislai Zesky
fris et successoris ltimi olim Nblis Mathaei Zesky Qui te Citat
reuificatoris reuificari Sua Causam et Actionem Iudiciariam
morte olim Nblis Mathaei Zesky interruptam ad eum punctum et
gradum iuris in quo causa pns stetit indecisa et ad omnes
quosuis Actus Iudiciarios ad parataque uadia triplicata et
ad uiden et audien Burgrabium cum Mli et Nblibus duobus

ad rumam bona tua omnia per te in bonis Molirsko et ubilibet alibi
habita et possa in lucris et perlucris omnibus super te ex causa oc
casione non administrationis iustitiae debitae de Laboriosis Joanne
Alberto et Martino subditis tuis de villa Molirsko qui praefato
olim Matheo Zesky cuius successioni Actor enititur vulnera in ob
ductione et processu anteriori specificata intulerunt tayae ad cen
tum quinquaginta Marcas Polt. ultimae lucratae et obtentae alias de
creto vadiorum tricatorum officii praesentis latiori per officium praesens denuo
addi et deputari Citaris igitur ad videndum et audiendum denuo offici
um hoc idem competens ad rumam bona tua omnia addi caeteraque
Iurisdictionis exequi. Et quam haec Actio Actoris uti ultimum successorem ultimae post
mortem praefati Mathei Zesky fratrem concernat sis igitur Iudicialiter termi
atturus et resumus ~~[illegible]~~ in Castro Plocen. Feria secunda post
Festum Sancti Petri et Pauli Apostolorum praesentis Anno Domini Millesimo
sexcentesimo trigesimo quinto. Dumque Causa praesens ex Ordine
Regestri ad iudicandum incidebat praefatus Citatus exactus per Mtem
Regni Gnatae Ablem Martinum Zielathowsky ad id deputa
tum tribus et ultra formam iuris quatuor vicibus ad ius
iurisdictionis clamatus et vocatus non stetit nec comparuit. Quod
idem Mtis ad ius redeundum deputationique suae satisfaci
endum officio retulit. In Cuius Contumaciam memorati Actores pe
tierunt super eodem Citato bonisque eius omnibus denuo
Burgrabium cum Mti et duobus Ablibus ad rumam Citati
bona addi caeteraque Iurisdictionis exequi.
Et officium praesens Capitaneatus Castren. Plocen. attenta Contumacia et rebel
litate praefati Citati iudicialiter clamati et vocati non tamen comparen
iuri cor. et processui Causae praesentis inhaerendum. Ad Instigationem
Iurisdictionis Actoreae pars Iudicialiter super eodem Citato bonisque eius
omnibus denuo Burgrabium cum Mti et duobus Ablibus ad ru
manda bona et incomittendum eandem partem Actoream Citati omnia
per ipsum in bonis Molirsko et ubilibet alibi habitis et possa

perlucris processaque Causae huius oneratt de Bracchio Regali
addidit et deputauit. De qua Rumatione simul cum intromis
sione per Citatu vel eius quasuis submissas et subordinatas
personas nō impugnari nec possonem mō quouis ppedien
pœnam Banionis cōn Citatu vallauit et interposuit uallatq
et interponit Dcto pnti mediari. Coram quo quidem offo et
Actis pntibus Castren Plocen pntr comparens Honestus Bar
tholomaeus Wrzesczonic de Wola Szydłowska Mlis Regni Ge
neralis publice recogit. Quia ipse Citationem huic copiae reui
ficatorialis similem sigillatam feria secunda pxe pterita ad
bona Mokrzko exportauit eandemque familiae Citati dedit
et publicauit ut iuris est Idem Mlis recogit Quia ipse habitis
secum Xblibus Nicolao Willesky et Gasparo Kostowsky sibi
in euiden testimonium adhibitis fuit in bonis Mokrzko feria
secunda ante ternum Quellarum in Castro Plocen pxe pterito pxa
ibidemque uigore Decreti pœnae quorundm Marcarum Polm Xblem
Matheum Lesky dum adhuc uixerat intromittere voluit quam
intronem ipsemet Citatus impugnauit Ratione cuius impugna
tae intronis Idem Mlis Citonem ex qua uadia tricata sunt decreta
eidem impugnatori dedit et publicauit. Idem Mlis supra
recensitus pntr comparens publice recogit Quia fuit in su
prascriptis bonis Mokrzko cum suprascriptis Xblibus ibiden
que Xblem Vincentium Lesky Parentem eiusdem post Mo
tem cuius est psens reuificatorialis Citao in bona pfata
Mokrzko vigore Decreti pœnae Quorundm Marcarum Polm
feria secunda ante Ternum Quellarum in Castro Plocen pxe
pterito pxa intromittere voluit quam Citatus intronem im
pugnauit Quod est protestatum Ratione cuius denegatae in
tromissionis idem Mlis suprascriptus Citationis copiam
suprainsertt similem sigillatt eidem impugnatori in instan
ti dedit et publicauit iux iuris formam.

Decretum 14 mar. Mosczona Smolinsky

Attentabat Iudex ternum per totam Audien. Iudiciorum pntium Nobiles Edui
gis Consors relicta olim Stanislai Smolensky Magdalena consors
relicta Nobilis Mathei Mosczynsky amita vero germana olim Nobilis E
lizabet Mosczynska steriliter decessae coniunctae et indivisae A
ctrices con. Nobilem Andream olim Nobilis Felicis Mosczynsky Citatum
ad decernen. super ipso bonisq. eius oibus poenam quorundam Mar
carum Polon. ratione intronis in bona Citati oia per ipm in bonis
Mosczona et ubilibet alibi habitis et possa in lucris et perlu
cris oibus super ipso ex causa occasionis summae Centum floreno
rum Polon. et alias summae Triginta Sexagenarum grossorum Polloni
calium quantum pro interesse spectat ipm eisdem Actricibus no
persolutionis tmo lucratis et obtentis offensae per Mlem et Nobiles
certos affectatae non admissionis imo impugnationis alias Citationis
ipsa latiori. Dumque Caa pns ex Ordine Regestri ad Iudi
cari incidebat praefatus Citatus exons per Mlem Regni Gnalem No
bilem Martinum Zelatkowsky ad id deputatis tribus et ultra
formam iuris quatuor vicibus ad ius iurcae clamatis et vo
catis non stetit nec comparuit. Quod idem Mlis ad ius rede
un. deputationiqs suae satisfacien. offo retulit In Cuius
Contumaciam memorata pars Actorea petijt super eodem Cita
to bonisq. eius oibus poenam Quorundam Marcarum Polon.
decerni aliaque Iurcae exequi.
Et offm pns Capitis Castren. Plocen. attenta Contumacia et rebel
litate praefati Citati Iudex clamati et vocatis non tn comparen.
Iuri cor. et processui causae praesen. inhaeren. Ad Instigati
onem Actoreae pars Iudex super eodem Citato bonisque
eius oibus poenam Quorundam Marcarum Polon. in De
creto anteriori offis pntis vallatis et interpositis rationeq.
praemissorum succubitis decrevit Ac eidem Mlem quemcunque
cum duobus Nobilibus quem et quos Actorea pars habere
et conducere poterit et qndocunque voluerit ad intromitten.

443

ipsas Actrices in bona Citati oia per ipsum in bonis Mosczona et
ubilibet alibi habita et possessa pertinens processuq causae huius
oneratt de Bracchio Regali addidit et deputauit. De qua
introne per Citatam pars vel eius quasuis submissas et sub
ordinatas personas non impugnari nec possonem modo quo
uis praedicti Radia triplicata con Citatt vallauit et in
terposuit vallatque et interponit decreto prti mediante
Coram quo quidem offo et Actis pntibus Castren Plocen pnti
compas Nobilis Thomas Polorzynowicky Mlis Regni Gnalis
publice recogne Quia Citaonem huic copiae superius in
serte similem sigillatt ad bona Mosczona Feria secunda pro
xime praesenta exportauit eandem in Curia Citati posuit
et publicauit ut iuris est.

Contumax Zmiiewo Olszewo

Instigator Iudex Plosti et Nobilis Petrus Olszensky filius olim Nobilis Ja
cobi Olszensky quilibet illorum suo pro interesse Actor Nobilem Joan
nem Zmiiensky filium olim Nobilis Pauli de Olszewo pro die hodi
erna ad Iudicium pnti Citatt Ideo quia ipse contrauenien Legibus
Regni ac pretien poenas Legum con despoliatores depredatores
Sancitt tempore certo nuper transacto ausus est ab eodem Actore dela
tore circa vulnerationem eiusdem Cpro qua vulneratione sibi saluat
Actionem citatus in foro fori reserseuat frameam et pileum pan
ni falendinei cutibus vulpinis subductum tum et quindecim
florenos Polt in vim praedae et spoly recepit Quo facto poe
nas de talibus Sancitt succubuit alias Citaonis ipsa de praes
sis latione per Mlem Regni Generalem ad id deputatt ad eius iuri
dice clamatt non tn comparen in poena Contumaciae ex
permissione Iudex praesen Iudicium condemnauit.

Banio Modla Sutkowo.

Attentabat Iudicium ternum per totam Audien Iudiciorum praesentium
Actrix infrascripta con infranoatum Citatum Citatione literali Castren

Plocen terris talis Quelouicius a krasne Grasinsky Capneus Plocen
Vobis dilib⁹ Alberto et Stanislao Sulthowskim filijs Christoferi
de Sulthowo tanquam impossibilis qñ de possessionib⁹ vrñ non constat
de bonitz vnis ordinis vigore Regis et mis quia in hac parte purgi
mur alitr Mandamus vt in termis subscriptis Capitalibus castri Ploren
in Castro Plocen Feria secunda in Crastino Festi Sanctae Mariae Magda
lene post celebrat pntr ac peremptorie compareatis ad Instantiam Alo
bilis Agnetis Sulthowska consulis Petras Ioan Molsky de ibidem
quis nos cum auctre eiusdem mandati dei Citat secundo post pos
nam Contumacias super nob⁹ in termis anteriorib⁹ ex parte ipsius
ne Judicij nr Judicia obtenta in qua nos Citauerat et nunc etenim
Citat pro eo. Quia nos in Contrariu iuris curs eidem debiti pri
sees vary generis in pascua debita propria bonorum eorundem
Sulthowo Sorone vicin exporcati estis et decerpticis tum
et sues duos alias nrē proba y Juriniq in campis et pascuis
liberis occidistis Segue debitum pecuniam dampnifica
stis Quod sibi tangit ad Centum Marcas Polon vel pro ut
Judex hoc idem decernet Judicia ordi termum alias et vt supra Dat
in Castro Plocensi Feria secunda post Festi in visitation
Gloriosae Virginis Mariae prox hinc dat Millesimo Sexcentesimo
Trigesimo Quinto. Actaque Causa part ex Regie ad audiendi
Cau' incidebat Pstat Citati exactis per Mtem Regni Gnat Do
bilem Martinum Zelathowsky de Plocko ad id deputatis
tibus et ultra formam in iuris gravior vicibus clamatis et vo
cat non ti' comparuit Quod idem Mtis ad iuris redeuti depu
tationique huic Satisfaciens officio retulit. In Quorum Contestima
cam memoria pars debita deduceri part Citata termino
hodierno statuit coram Judice pnte Honestum Andream Sul
tanto de Skrzegno Mtem Regni Gnatem qui personaliter
stans publice recognouit Quia Citationis copia supra
dempta similem rigillat ad bona Sulthowo Sorone Fabbatho
prox Festum Sanctae Margarethae Virginis proxime
exportauit eandem ipsimet ex Citatis Alberto dedit et pu
blicauit ut iuris est.

446

Quoterno sic deducto eadem pars Actorea petyt super Citatos
usque eius oibus penam Banionis decerni cæteraq uirtute exequi.
Et Iudm pas Capte Castren Plocen attenta Contumacia et rebellitate
ptati citati ad ius iuris tribus et ultra formam iuris quatuor uicibus
clamatt et uocatt non tn comparen Iuri coi et processui Causæ
psen inhæren Ad Instigationem Iurcam Actoreæ pcri Iudtr super
eisdem Citatis bonisque eorum oibus penam Banionis et Decre
tio Pcti proscriptionis decreuit Mtesq omnium Terrarum et
Dictuum ad proclaman et publican eundem Bannitum et pro
scriptum in locis publicis esse addidit Officialesque suos ad
peragen ultimariam exequutionem de eisdem Citatis bannitis
de Praecipio Regali reputauit con uero complices ipsorum
ipsi quoquo modo palam patrocinan similem penam Ba
nitionis vallauit et interposuit uallatque et interponit Decreto
psen median Scribatur publicatio ut solet scribi.

Similis super eosdem

Attentabat Iudtr ternum per totam Audien Iudiciorum pntium A
ctrum infrascripta con infronominatos Citatos Citatione literali Castro
Plocen teneris talis Ludouicus a Krasne Krasinsky Capnens
re Plocen Vobis Xblibus Alberto et Stanislao Sulkowskiem
de Perinsue pris tanqua imposonatis quoniam de possessorum uri mini
me constat uigore Regio et nrm qua in hac par fungimur
Capte Castren Plocen authte Mdamus ut in ternis Iudtibus Capti
bus Castren Plocen in Castro Plocen Feria secunda in Crastino Fe
sti Sanctæ Mariæ Magdalenæ pnte cellebran pntr ac perempte
compatis Ad Instam Gabriosorum Ioannis Krukiniak Iacobi
Spych Nicolai Krukiniak de Sulkowo Subdlt Nblis Agne
tis Sulkowska con Nblis Ioan Molsky Qui uos cum authte
et assisten Dnorum suorum Citant secundo post penam Contumacie
in ternis anterioribus super uob ex permissione Iudtr psen
Iudtr obtentt in qua uos Citauerat et nunc iterum Citant
pro eo Quia uos in Contrarium iuris communis eisdem Acto
ribus sues uidlt unu a prole seu porcellis paruis et tres porcos la

ginatt in campis et pascuis liberis violr occidistis quod sibi ydem
Actores con vos taxant ad triginta Marcas Polt Iudtr sitis ternum
attum et insum Datt in Castro Plocensi Feria Secunda post Festum
Visitationis Gloriosae Virginis Mariae pxa Anno Dni Millesimo
Sexcentesimo Trigesimo Quinto. Dumque Causa pns ex Ordine Re
gestri ad iudican incidebat pfati Citatt exntes per Mtem
Regni Gnalem Xblem Martinum Zelatkowsky ad id deputatt
tribus et ultra formam iuris Quatuor vicibus clamatt et vo
catt non steterunt nec comparuerunt Quod idem Mtis ad
ius redeun deputationique suae satisfacien offo retulit. Ce
tera ut supra scribantur.

Banio komonino Cieszewo.

Attentabat Iudtr ternum per totam Audien Iudiciorum pten Actor
infrascriptt con infranoatos Citatos Citatione literali Castren Plocen
tenoris talis. Ludovicus a krasne krasinsky Capneus ac Plocen
Tibi Xbli Lucae komonsky de kraykowo de ijs ac alijs universis
bonis tuis vigore Regio et nra Capneat Castren Plocen qua in
hac pcr fungimur authe Mandamus ut in ternis Iudtibus Ca
pnealibus Castren Plocen Feria secunda in Castro nro Plocensi
pre celebran Coram nob et offo nro Capti Castren Plocen pntr
ac peremptorie Compas Ad Instam Xblium Alberti fily olim Joannis
Cieszewsky et Laurentij Valentini Martini Cieszewskych filio
rum olim Pauli de Szyiki Patrui cum filiastris Delatorum Necnon
Instigatoris Iudij nri Castren Plocen Qui instigator ex dellatione ipso
rum Actor et ipsi Actores per se quilibet illorum pro suo interesse
Citant pro eo Quia tu contravenien Decto offo nri Castren
Plocen nec metuen poenam Banionis in eodem Decreto ratione
infrascriptt con te vallatt et interposett fortem Rumationem
simul cum intiore in bona tua haerya in eisdem bonis kraykowo
et ubilibet alibi habitt consisten et possa in vactys Triplicatis
ac lucris perlucris super te et bonis tuis oibus ex causa occon
iuy et ad inscriptionem tuam Castren Plocen et per transdu
ctum Terrem Plonen median qua tu eidem pfato Alberto Cieszewsky

et olim Carcē Cracou Czeczewsky Ppositū Plocē summam octogen
tonum florenorū Rēm pro tempore certo iam elapso sub pmissa
dio solvere nō scripsisti non tū solvisti per quod rabiem C
fatum succubuisti citatus itaque ad videndū et audiendū eandem
nūciationem extendi cōtra te ad solutionem dictorum florenorū
rum et similis vadij exinde succubisti ultimo luxatis et obtentis
alias ipso Decreto et anteriori processu huius causa eiusd
obloquēdo latus Curiam offendisti Castrum Plocē ultimo luxatis per
dulter et obtentis exnr per Burgrabium Mtem et Scultetum curie
eandem Cumationem effectui offendisti nō admittendo imo temere et
rebelliter impugnando per quod penam Banitionis et de ter
ra Regni Rēm proscriptionis succubuisti et es prolapsus citatus
itaque ad videndū et audiendū attentatique te uti rebellem et
ctm cōtra inobediēn eandem penam Banitionis super te et bonis
tuis cibus decerni legue banitum per Mtem eandem publicand
esse et post factam publicationem bona tua confiscanda
ipsum capi in turrim includi et usque ad satisfactionem dict
Mtem Cōtuero complacies hoc tibi quo quo modo potuisti probari
nāq dimittem penam Banitionis vallari ceteraq iura exequi
del prout Judicium mtm decernet duntaxat his tua pmissa obtenta
dimissa et responsum Dat in castro Plocē Sabbatho post
festum Sanctē Margarethe Virginis et Martyris pdcō Anno
Dñi Millesimo Trecentesimo Tricesimo Quarto. Itaque causa
pnd ex ordine Registri ad videndū recedendi Pfatus citatus
exnr per Mtem Regni Spectabilem Nobilem Martinum Zelat
kowsky de Plocho ad vos deputatos tribus et ultra forman
rum quatuor vicibus clamatus et vocatus nō tū comparuit
Quibus idem Mtus ad ius reddendū deputationisque suē Sa
tisfactionē offensi rebellis In Cuius Contumaciā memorata pars
petrea dilationem pnd citatis termino prodierunt Pahūl coram Mo
dicto Mtem Nobilem Alexandrum Tulczyshy Burgrabium Dicti
Kredzborēn et Honestum Gregorium Mrukowecz de Gar
wasz Mtem Regni Spectatos qui pnte stān publice recognoverunt
Quia habitis secum Nobilibus Stanislao Dypshy et Alberto

Conradus Tertia secunda post Festum Sancti Joannis Baptistæ
pro Citato Fierent in Curiis Braybrooke ibidemque Rundalium
super Petitionem Tractatum peragere voluerunt Quam Ru
matrem familias Citati impugnavit Cui quam denegatam
Idem Miles Supratenipse Citationem huic Curiæ superius insertæ
Willelmum Fitzallan eidem familiæ Citati dedit et publice virtut
vivus est. Quo termino sic deducto eadem Curia Archiva petyt
Super Citato bonisque eius ordinem panam Banniri Edictorum
Ceteraque Jura debita exequi.

Qui Judex pro Capitali Castri Elocen attenta Contumacia et rebel
litate ipsius Citati ad tres horas hibes et ultra primam vicis qua
tur vicibus clamatis et vocatis non ut comparent Juri etc et
prosequi Causa petentis mihi Curiæ ad Investigationem Juratorum Curiæ
pro Judice super eodem Citato bonisque eius ordinem panam
Banniri per Decretum ejus Castri Elocen vallari rationem
Principorum Succubit decrevit eundemque Citatum esse Bannitum et de Regno Angliæ proscriptum declaravit Mandavit Vicecomitum et de Regno Angliæ proscriptum declaravit Mandavit Vicecomitum
tum et de Regno Angliæ proscriptum declaravit Mandavit Vicecomitum
Comitatus et Dictum eius proclamari et publicari eundem ba
Comitatus et Dictum eius proclamari et publicari eundem ba
nitum et Dictum eius proclamari et publicari eundem ba
ritum ad peragendam Executionem ultimatam de eodem Citato
huius ad peragendam Executionem ultimatam de eodem Citato
huius ad peragendam Executionem ultimatam de eodem Citato
Curiæ de Bracchio Regali deputavit cui nemo complices
ipsi ipsi quoque modo palam prohibuerunt hanc panam
Banniri vallavit et interposuit vallatque et interponit se
creto petentis mediari. Et hic idem incontinenti Coram Judicio pre
dic

449

et proscriptum addidit officiales suos ad peragen exequutionem ultimariam de eodem Citato banito de Bracchio Regal Deputavit. Et hic idem incontinen coram eodem Iudicio pnto Stans Nobilis Martinus Relatkowsky Mtis Regni Glis publice recognovit Quia iuxta sui deputationem a Iudicio pnten habitam pfatum Citatum Banitum et de Regno Polie proscriptum hic in Arce et extra in ponte ac in quatuor parte Circuli Civitatis Plocen in pnten multorum hominum in negotijs suis ad Iudicia moderna congregatorum proclamavit publicavit et ad notitiam indubiam deduxit pmissa protestando.

Banio Krasne osmolski

Attentabat Iudlis ternum per totam Audien Iudiciorum pnten Actor infrascripti con infranoata Citati Citatione literali Castren Plocen tenoris talis. Ludovicus a Krasne Krasinsky Capneus Plocen ex Tibi Gnosa Annae Trzcinska Consor Gnosi Iacobi Osmolsky de bonis tuis gnlis cibus Mdamus vigore Rio et nra Capneali qua fungimur hac in parte authe ut coram nob seu Subdelegato nro Iudicioque nro Capli in ternis Iudlibus Capnealibus Castren Plocen in Castro Plocen pnte cellebran pntn ac peremptorie compas Ad Instam Magnifici Ludovici a Krasne Krasinsky Capnei Plocen et Instigatoris Iudicij Qui te cum authe tui manti vigore commission sua per Gnosum Paulum Kargosky Iudicem Terrem Plocen sibi facte Citant Recedn a motione a Decreto Iudis Castren Plocen in Causa occorum summae Quatuor Millium florenorum Polm Actis Castren Raven modo debiti inscriptae non solutionis instituta quo median Actorem par Citatae docere de terno Iudm illud Capli Castren Plocen decreverat a quo Decreto motion pars Actorea ad Tribunal Regni Petricovien interposuerat quae ipsi erat delata nunc persisten in eodem Decreto Citat te ad viden et audien poenam Banitionis ratione pmissorum et denegatae rumationis super te et bonis oibus decerni Mtem ad eandem publican deputari Ca

teraq Iurcē exequi sis terarum attum et Iudtr ad pmissa respon
sura Datt in Castro Plocen Feria Secunda post Dominicam Iu
bilate pxm Anno Dni Millesimo Septentrio Trigesimo Quinto Dung
Causa pns ex Ordine Regesti ad iudicari incidebat pfata
Citata eius per Mtem Regni Gnatem Nobilem Martinum Zie
lathowsky de Plocko ad id deputatt tribus et ultra formam
iuris quatuor vicibus clamata et vocata non tn comparuit
Quod idem Mtis ad ius redeun deputationiqe sue satisfa
cien offo retulit In Cuius Contumaciam memorati Actor
deducen pnr Citatt terno hodiernu Statuti Coram Iudio
pti Kbtem Gasparum Zmirewsky Burgrabium Plocense
et Honestum Michaelem Flisskowic de Sczepkowo Mtem Re
gni Gnat qui pntr Stan publice recogerunt Quia habitis
secum Nobilibus Ioanne Sikorsky et Matheo Chadzyrsky Fe
ria Secunda post Dnicam Iubilate pnr pterit Fuerunt in
bonis villa Zaberow ibidemque Rumationem vigore Decreti
vacationum tricatorum peragere voluerunt Quam Rumatio
nem factor eiusdem mornae Citatt impugnavit Quod est
protestatum Circa quam denegatam Idem Mtis Suprascriptam
Citationem huic copiae Superius inserti similem sigillatt eidem
impugnatori in instan dedit et publicavit ut iuris Pst. Quo
terno sic deducto eadem pars Actorea petijt Super Citata
bonisque eius orbus poenam Banionis decerni caeteraque
Iurcē exequi.

Et Iudm pns Capneatt Castren Plocen # attenta Contumacia et
rebellitate pfata Citata ad ius Iurcē tribus et ultra formam iu
ris quatuor vicibus clamatt et vocatt non tn comparen Iuri
coi et processui Causae pntis inhaeren Ad Instigationem Iuri
dicam Actoreae pcr Iudtr Super eadem Citatt bonisque
eius orbus poenam Banionis in Decreto offis Castren Plo
cen vallatt rationeque pmissorum Succubitt decrevit ean
demque Citatam esse Bannitam et de Regno Polae proscriptt
vidtt Gnosus Ioannes Zaborowsky Subiudex Terris Zawlkien
Iudex Castren Plocen in locum Magnifici Capnei Plocen ut in
Caa propria ipsi Subdelegatus.

declarauit Mlesque omnium Terrarum et Dictuum ad proclamandum et publicandum eandem banitam et proscriptam in locis publicis esse addidit officialesque suos ad peragendum exequutionem ultimariam de eadem Citata banita de Bracchio Regali deputauit cum vero complices ipsis ipsi quoquomodo palam patrocinandum similem poenam Banionis vallauit et interposuit vallatque et interponit Dicto praesenti mediante. Et hic idem in continenti coram eodem Iudicio praesenti praeter stans Nobilis Martinus Zielathowsky Mlis Regni Gnatus publice recogit. Quia iuxta sui deputationem a Iudicio praesenti habitam praefatam Citatam Bannitam et de Regno Poloniae proscriptam hic in Arce et extra in pontificatu ac in quatuor partibus Circuli Ciuitatis Plocensis in praesenti multorum hominum in negotijs suis ad Iudicia moderna congregatorum proclamauit publicauit et ad notitiam indubiam deduxit.

Dillatio vers. infir. sulerzisz viazdowo

Interim hodierno ex disiunctione superiori terminique conseruatione ibidem contenti in diem hodiernam recte cadentem et prouenientem in Causa et Actione Iudiciarum infrascriptarum inter Instigatorem Iudicij praesentis et Nobilis Alexander Sulerzysky Burgrabius Plocensis Actor ab una et Nobilis Andreas Viazdowsky filius olim Martini de Viazdowo pars ab altera Citatus ad decernendum super ipso poenam Banionis ratione rumationis cum intrinsecus in bona Citatis omnia per ipsum in bonis viazdowo Rydzewskie et ubilibet alibi habitis et possessa in lucris et perlucris omnibus super ipso ex causa occasionis commissionis suae a generoso Simone Zmiensky iuxta et ad inscriptionem ipsius mediante qua ipse Generoso Ioanni Smieciensky Vicepallatino Ciechanouiensi summam Ducentorum Quadraginta florenorum Polonicalium inscriptis et per eundem Vicepallatinum eidem Simoni Zmiensky commissis et per eundem Simonem Zmiensky moderno Actori vna cum toto processu huius Citato obtentis. Praecommissio processu ac disiunctione ipsa latioribus instituta porro ipsis utrisque Actoreae per Martinum Krasonsky Citatus vero per Nobilem Alexandrum Rutkonsky pro termino praesenti comparentem et contra

uestén quarum Controuersijs Iudex pnō Capreate Castrēn Elocen Iuste
facēs exaudītis et intellectis cum communi ac Iurisd assedatorū nuncy
Cētat inhaerēs eidem dilectorum horum sūr uerā informitatem pm
cipal eius quam probaturus est cum duobus Iudicibus generis sibi
similibus in rotam eidem per Nos ad id deputatis pmunci
and ad sequēn tenor Iudex Capitis Castrēn Elocen in Castro Elo
cen pdō celebrand dedit et concessit pterea dat et concedit Iudex
dicto Iudici in pmissis mediant Iuris pnō ejus uicarijs in eo de
sequēn tenor Iudicibus Castrēn Elocen Cētat uidelicet ad pdās
cum suis testibus Actores uero ad illud attentand Iuramentū pdō
no in robore per Iudicem pnō peremptō consentat.

Contumax Chantono.

Dñs Valentinus Zuteron[?] procurator Ioan Actor Oblen Ioan
nes de Chantonay Reum citat Albert. Largier personalem hodier
de personā ejus nō constat de persona uocata eius ordi
nis et mandat summissa pecuniarij pro de bona ad cau
sam Cētat. eodem Reus circa expeditionē Actis eidem
dari petit se in rescriptis Actis obligauit bona mobilia
dicti petit ea circa possessū ipse per Actor tradit ab Actore
petit ea circa possessū ipse per Actor tradit ab Actore
petit ea circa possessū ipse per Actor tradit ab Actore

quingpl m̃ dñus ſ̃ vaſ ayus mcultus tur augureos
gñt ebur carſeminat mcultus redoñt vulgo Lpsorat
gerat vit nauale mꝛodat ale go rosprodat pales lat
dñis faceꝛ m̃ grauc dampñ Hctoꝛ Hobtſtalaſ Cstat ipsa
de p̃ſ Catoꝛ. per Mlem Regꝛi gratiam dñus ſuꝛ
et dñat et vocat ꝯ hꝫ cꝫpaꝛet ea pꝛemſſoꝛ dꝫ
Jeꝛ m̃ pdam Condicionis Hctoꝛ cubet naꝛat. Cantu
gue ꝯ et Hctoꝛ Caſaꝛ Elocen pdꝫ cꝫpa
vens Honeſt Smꝛi Hꝛg de Ceſſle mſtꝛ Regꝛi Jſſt pdti
ce relꝛgt Qua Catoꝛ eſſe ſ̃ pꝛemiſſa Hꝛuleu Hegiſtꝛ
Leiſtoꝛ et ſſp.tt taxa ad Ceſtꝛ Marcas Hott.

Contumax Clamorro

Simꝛ Cꝫ eundem dñ inſtan eiuſdem Ceſte Catal.
Hctoꝛ Valentinus Elmorthy ꝓcur dñi Hcꝛi Hobꝛ
Jeannen Charſtonkyſtum dñi Albꝛti tanquam imꝓſecutoꝛ
ſeguidem de poſſone ꝓpꝛia non conſtat Hctoꝛ pꝛoclamat
ad hꝛa pas Cstat Dñm Quia ipſe hꝫ tempoꝛe Hꝛuelꝛ
bꝛoꝛum Clamoꝛ pꝛoꝛ habꝛen ſcꝫti inſcꝫptꝫ teneat m̃
poſſone bona ipſ dñi Hctoꝛis ſeu ſtuctoꝛan Hꝛuen deſo
leuit collab et comeſe feit et pꝛoſtꝛaban nigꝛam caꝛu
atio vulgo pꝛicharriu haꝛas ſeu cauſas vulgo Clam̃
voldonat y pꝛoꝛdt dyſe ꝺ̃a Hctꝛa dꝛco o pꝛta pꝛeꝛ
hꝫ negligen pubꝛicata vulgo bydoꝛaud poggoit
faceꝛe m̃ gꝛaue dampñm Hctoꝛ taxa ad Jꝛcen Hꝛuen
cas Hott. alias Cstaꝛd ipſa de pꝛemiſſis latꝛi. pꝛo dñi
Hegꝛi Qual adius iuꝛe clamat et vocat hꝫ cꝫpꝛeh ex
pentiſſoꝛ dꝫ ſ̃ Hctoꝛ Hobꝛ m̃ pdam Cstaꝛd cꝫdam ad ſuſ.

455

Motio Peplowo Wozniki

In terris hodierno ex difinitione superiori terminis conservato
ne ibidem certam indicem hodiernam recte cadere et provenire
Proposuit Ill. et officialis Actoris infrascripto cum infrascriptam
Citatum ex Citatione sua literali Castren. Plocen. Citatione te
noris talis. Ludovicus a Krasne Krasinsky Capitaneus Vello
cen. Tibi Dilecto Matheo Wozniczky de bonis huius gnto orbis
Mtanus vigore Rid. et nra Capitl. Castren. Plocensis
qua fungimur hac in parte auctis et in tempus Iudicis Ca
pitaneal. Castren. Plocen. Feria sexta post Festum Sancti An
dreae Apli. pnte celebrandum vel his deficientibus in aliis quibus
vis ante proximius in Castro nostro Plocen. celebrabuntur per
Sonatum ac peremptorie compaes Ad Instantiam Ill. Pauli Instigato
ris Iudicum et eius Dellatoris Ill. Pauli Peplowsky Qui
te quilibet illorum suo pro interesse Citant pro eo quod
tu contravenien. Dcto officio nro ratione Citationum nec me
tuen. poenam Paniorum Rumationem cum intentione in bonis
hac ora per te in bonis Wozniki et ubilibet alibi habitis
et possessis in lucris et perlucris orbis sive te ex causa occu
sionis summae Duodecem florenorum Dcto Tibi in fundum
per Actorem datt in bonis Wozniki consistentibus pro tempore
non ita pridem praeterito per te Actori non redditorum ad si
milem summam taxationis Honorum lucratt et obtenti non
officiosi per Ingrabium Mtem et Ill. certos affecta
batur non admisisti nec temere impugnasti per quod poe
nam Paniorum sive te et bonis his orbis succubuisti
ad quam decernen. Citaris cum vero complices tuos tibi
quoquo modo palam patrocinari similem poenam Pani
tionis vallari et interponi Ceteraque debito modo et iuris
ordine exequi Ill. sus instantiis Dlti in Castro Plocensi

Feria Quarta post Festum Sancti Martini Episcopi Anno Domini
Millesimo Sexcentesimo Trigesimo Quarto Et post proponendum
modo premisso Iudicio factam pronuntiatam pars Actorea petiit
pars Citatorum per Iudicium presentis ad procedendum iuris remedijs
stringi et compelli.

Iudicium presentis Capitaneatus Castrensis Plocensis controversijs pars
Actoreae et Citatae per se presentis pro termino presentis comparendi
Iudicio factis exaudiri et intellectis (quibus neutra pars
ad Iudicium et ultra prescriptum iuris expectatur ad Actorem
non porrexit de quibus non porrectis ea pars Dei Zotaj
Solis est prostratum) iuri tamen inhaerendo decrevit Quatenus
educat processum eo in passu obtentum pars Actorea
Quod Dictum Actor pro Iudicio non suscepit sed ab eodem
Magnificum Ludovicum a Krasne Krasinski Capitaneum Plo
censem Causae presentem Iudicem ad Iudicia Ordinaria Glorie
Tribunalis Regni Petricoviensis per Mtem ad id deputatum
ut iuris est movit Cui Motioni Iudicium presentis locum de
tulit eandemque pars Actoreae admisit. Habent
itaque et habituri sunt pars eiusdem utraque in eis
dem Iudicijs Ordinarijs Generalis Tribunalis Regni Petri
coviensis Petricoviae presentis celebrandis inter Causas
Palatinatus Plocensis terminum ad ulterius ea in Causa
prout de iure venerit iuris controversijs pars
cum se procedendum peremptorium per Iudicium presentis conser
vatum premissis latum Dictum motionem interposita
et delatam terminum prefixionem et conservationem totius
Causae huius processum et omnia illius Acta.

457

De Cam Instigator et Karnowo

Proposuit iudici et offose Coram Iudicio presenti Instigator eiusdem
officii Capitalis Castrensis Plocensis Rtus Valentinus Zakow-
sky Actor in et contra Rtes Joannem Grambczewsky et Va-
lentinum Karnowsky mutuos facti infrascripti et falsifica-
tionis authores in vim termini tacti per Mtem Regni Gna-
lem Rtem Martinum Zielatkowsky pro quentos ut idem Mtis
Iudicio presenti retulit Citatos proeo quia ipsi non attentis Legi-
bus et constitutionibus Regni de falsificatione cum alibi tum
tum vel maxime sub Iudiciis Regni prohibentibus ausi sunt
processum ratione vulnerum contra Rtem Nicolaum filium
Jacobi falsificare ibidemque ex nomine Jacobi filium Mathiae
in processum eo nomine productum inscribere prout inscripserunt
processumque tam terrenum Plonscensem quam Castrensem Plocensem falsi-
ficavere prout falsificaverunt lituraverunt per quod penas
legum incurrerunt ad quas super ipsis decernendum termino tacto
sunt Citati processu eadem in premissis latiore Postquam proposi-
tioneri petyt super eisdem penas legum eo nomine sancitas decer-
ni Iudicium Porro presens Capitale Castrensem Plocensem Controver-
sis partium utrarumque tam Actoreae quam Citatae per se personaliter
comparentibus et Iudicio secum controvertentibus et attente
to quoniam parti Citatae Ternus tactus est datus prout idem
Ministerialis Regni Gnalis Rtis Martinus Zielatkowsky re-
cognovit et ipsi pro termino eodem Comparendi habere ter-
minum ad presens eosdem Citatos adinvenit eisdemque
Rtr procedere eandem causam demandavit Deo suo Quod
Dictum pars Citata sentiens se eo esse gravatam pro Iuridico
non suscepit sed ab eodem Magnificum Ludovicum a Krasne
in causa inter Karnowskie vertente et in sta

Krasinsky Capnen. Plocen. Cau. huius Judicem ad Judicia
Judicia Ordinaria Gnalia Tribunalis Regni Petricovien. per
Mtem Regni Gnalem Praefatum Martinum Zielaskowsky
ut Juris est movit Cui motioni Judicium prius locum non de
tulit eandemque motionem parti Citatae non admisit de qua
non admissa per se tamen prosequendi eadem pars Citata
solenniter est protestata.
Post quod Dictum prosequendi pars eadem utraque prout et
antea Judicio Controversias suas inferebant ad tamen
easdem ad Actitandum expectatum ius praescriptum iuris non porre
xerunt de quo officium Dni Notarii solenniter protestatur.
Judicium vero attento quoniam agitur ratione falsificationis ab
Judicibus praeteritis deprehensae per quod laesa est securitas et
authoritas Judiciorum praeteritorum foro parti Citatae ad inven
to eidem procedere demandavit iniunxit Dicto suo Quod
decretum pars Citata pro iuridico non suscepit sed ab eodem
supra memoratum Judicem ad praefata Judicia Tribunalia per Nomi
natum Mtem ut Juris est movit Cui motioni Judicium locum non
detulit nec eandem motionem parti Citatae admisit parte Ci
tata de prosequenda eadem motione solenniter protestante post hac
idem inferente respondere eidem decrevit A quo Decreto
pars Citata supra memoratum Magnificum Capnen.
ad Judicia praefata Tribunalia per eundem Mtem ut Juris est
movit Quam motionem Judicium eidem parti Citatae non ad
misit de qua motione non admissa attamen per se pro
sequendi pars Citata solenniter est protestata. In ulteriori
autem processu causae Judicium competenti actione adinventa
eisdem Citatis directe respondere decrevit a quo Dicto
eadem pars Citata per praefatum Mtem ad praefata Judicia Memo
ratum Magnificum Judicem ut Juris est movit Quam motionem

459

Iudm parti Citatae non admisit de qua motione non admissa attamen per se prosequenda et continuari pars Citata solennis est protestata

Ad extremum Iudm prae Capte Castren Plocen controversiis partium utramque pro termino praesenti pro comparentibus iudto factis exauditis et intellectis quantum attinet Grambczewskij eo attento quoniam Idem Grabczewsky in facie Iudij stans recognovit se falsificationem praetactam instructam per Rtem Calixtum Karwowsky fecisse et emendam tam in extractis quam in ipsis Actis praestitisse licet quidem poenas criminales de iure sancitas ratione eiusdem falsificationis demerentur Ex hominibus Iudm prae descendere ad mitiores poenas decernit Quatenus Idem Grabczewsky redimen Capitis Marcas Ducentas Vigenti in instanti Iudio et instiganti pro praemedio solvat Nec non fundum turris Castri praetactis die Crastina intret Ibidemque sessionem per annum et sex septimanas continuet et expleat Quod utramque facturus et Idem Grabczewsky sub poena infamiae quae in effectum non expletionis praemissorum per Iudm prae super ipso bonisque eius omnibus decernitur Illisque quicunque ad publicandum in locis publicis eundem esse infamem Honoreque privatum de Regno dominisque eidem annexis proscriptum Officiales competentes ad faciendam exequutionem de persona bonisque eius omnibus de brachio Regali adducitur et deputatur Causaque ipsa cum toto suo effectu ad Officium seu Officia Capitanealia sub Cuius vel quorum Iurisdictione bona eius dem consistunt ipseque praevenire poterit pro facienda ulteriori iudica exequutione remittitur praesentibus Salva prosequutione eius dem Cum eiusdem Causam contra primarum Instructorem Rtem Calixtum Karwowsky in

proxime venturus Terminus Quarellum Castren reservat quan
tum attinet eundem Valentinum Karwowsky licet quidem
Idem Grabczewsky agnoscat in facie Judicij praesentis primarium
instructorem eius Causae Rlem Calixtum Karwowsky fratrem ipsius
Citati esse nihilominus quoniam idem Citatus ipse Valen
tinus recognoscit in facie Judicij praesentis se mendosa
munimenta quorum falsificatio obijcitur praefacto Grab
czewsky obtulisse quo facto complex eius dem princi
palis arguitur esse reus proinde Judicium praesens Cuplete Ca
strensem Plocensem decernit quatenus idem Valentinus Kar
wowsky (qui eadem munimenta in facie Judicij praesentis et
eidem Grabczewsky produxit) ratione huius modi ausus
Juridicum Juris Castri praesentis die Crastina ingrediatur ibidemque
sessionem per duodecim septimanas continuet et expleat quod
utrumque factum est idem Karwowsky sub poena infa
miae quae in defectu non expletionis praemissorum per Judicium
praesens super ipso bonisque eius omnibus decernitur Actisque qui
cunque ad publicandum in locis publicis eundem esse infamem
honoreque privatum de Regno dominisque eidem ancipis proscri
ptum officiales competentes ad faciendam executionem
de persona bonisque eius omnibus de Brachio Regali addi
tur et deputatur Causaque ipsa cum toto suo effectu ad effu
sum Officia Capitalia sub cuius vel quorum Juris dione
bona eius dem consistunt ipseque praevenire poterit pro
faciendam ulteriori iuridica executione remittitur praesen
tibus Nihilominus hoc idem Judicium praesens processum eun
dem Castrensem Plocensem uti falsificatum tollit et cassat ratione
falsificationis Terminus processus salva Actione huic cui com
petierit manente et in defectu non adimpletae per eun
dem Karwowsky sessionis Juridicae vel eius non ingressionis

461

conservatur per Judicem generalem in Castro Plocen. terminus peren-
ptorius tam Grabczewskiemu quam Karwowskiemu in
proximis terminis Judicibus Capitulis Castren. Plocen. ad
ulterius contra eosdem procedendo Decretis vigore

Banio Kosmaczewo Zielona Olsewo

In termino hominum et dilatione superiori veneris infirmitatis ad reponen-
dum Rhus Gaspar Zmyewsky pal. Cittae Concessa terminique conservationi
in diem hominum recte cadentem et proponentem Attentabant Judicii terminum
per totam audientiam Judiciorum praesentium Actores infrascripti contra infra-
scriptos Citatos Citatione sua Castren. Plocen. terminis
verbo tantum Ludovicus a Krasne Krasinsky Plocen. Capitaneus
Rhus Barbara Zielowska vacante relicta primarum
Rhus Joannes Olszewsky ad partes vero secundarum Ku-
ptiam Rhus Valentini Kugorsky consortium ipsius
eadem prioris mariti Dnae Vitalis et adiutoris Dei
nomine Francisco Olszewski filio eiusdem Rhus Jo-
annis Olszewsky Mariti cum filio Bonorum Allodiali-
no magna et aliorum eo pertinentium haeredibus et ultimis
successoribus et ultimis successoribus Rhus An-
dreae Olszewsky ani vestri excepto Jacobo Rhus
Alberti Olszewsky filio eumque motivo ad Judicia
Ordinaria Generalia Tribunalis Regni Petricoviensis in ante
actis Judiciis Capitulis Castren. Plocen. interessit de
bonis vestris quibus omnibus mandamus vigore Rei et
nostrae qua fungimur hac in parte Capituli ante Ex-
tentis in terminis Judicibus Capitulis Castren. Plocen.
in Castro Plocen. proxime celebrandis nostro Coram Judicio Capi-
tulo ac peremptorie Compatientis Administrationis Justitiae Judi-
cum et Religiosae Catherinae Olszewska Dominicae Dio-
dicatae Conventus Monasterii Sepricen. ordinis Sancti
Benedicti quae cum ante sionem superiorum et Generosi Ja-
cobi Kosmaczewsky Venatoris Plocen. tutoris vos Maritatum

Regni Polonie dominicz [illegible] processionis decem
alterius Iunie eiusdem
Cum dudum personaliter constitutus Dominus Procurator attentus contra
et rebelles tales specialiter citatos ad huius tribunalis
et recuperationem tribunalis generalis Iudicii et processus
[illegible] personaliter intrandum [illegible] Iudicium statuta
statuta Iudicii [illegible] eiusdem statuti
[illegible] Regni Polonie dominicis eiusdem anni
[illegible] possessionis decernat ac eosdem citatos banitos
[illegible] honore priuatos esse declarauit et alteri
[illegible] proclamari et publicari eosdem citatos et
[illegible] de Regno Polonie prefatos officiales [illegible]
ad [illegible] bona eorum [illegible]
[illegible] de brachio regali addidit et de [illegible]
[illegible] [illegible] [illegible] [illegible]
[illegible] [illegible] [illegible] [illegible]
[illegible] [illegible] [illegible]

Et Judū Gmb Cupte Sper Bloū attenta continuacōe rebelli-
tate Sabon Bloū Justi ad pis clamat & vocat non
tu comparēt Jurat Cōr & q̄ ostiū suū prbsēt in hac pte
Justificabūt Juncta Actōe rep̄ cūdē Sabb bonis p
tanta ostis Jtem post aēst̄ p̄ncas bonōrū & de
Regno Polonie dominij p̄dcī audita negocij p̄fessionis
decernit ac cōdēnat Sabb bonis & p̄fecōrū ip̄ius
post aēst̄ declarand & fieri ac ad p̄clamand &
publicand eandē bonōrū in locis publicis offici
Sabbatū ad quē agēnde ipsis & bona eorū ut mand
& exequend de bracchio regali iudex & de palatio
Cracouiens ipsis ipsorū negocijs nō palam p̄judicand &
Sabbatū p̄dcī bonōrū & de Regno Polonie valla
tum & interpositum fuit vallatū & interpositum p̄dcīs p̄tis &

Cantelo Inter Posten

Simulis proponitur cum Litalvone scribatur inter Sdem
Sabbatos ex Sdem Sabbatos ex causa Recond̄ parvos Actoris p̄dci
Sonis Litonis Sonis patris et matris vid̄licet viribus et Ame
das Sompeten per alios Sepen cura vel vltra dare et Sappedare
recognitionis ad quinq̄ ecclesiarum p̄rochiales Sacerdotis Sabbatis
vidi et Sexterit Sabbatis scribatur p̄nc̄ta ad finem

Dem Vadiorū Inplicatorū Mradzin & Korkowo

Attento Sabbatū Sabbatis Sem p̄ Sotū Andream Sabbatū p̄dcī Sabbatis
tes ost̄ p̄ testes ales Sabbatis Sabbatis Sabbatis Sabbatis Sabbatis
mundi Sabbatis Regnantis Nicolai Sabbatis Sabbatis Sabbatis
Sabbatis Sabbatis Sabbatis Sabbatis

Disiunctio Macierino Nostorro

Coram Iudice Terrig przez Capitan Castor Dwor personaly compawsy Alex
Jana Skrzynska consor Alexij Sigismundi Skarski woł swo per eum Procuratorem Ca-
lixti przez ac Sabiana Caeberina Alexij Mathei Laborinskich Regina Alex Barthi-
lomei Kowalewski Elisabetha Alex Stanislai Dworzanowski Nicolai Andrzeiewski filij
Joannis ex alia Alex Sophia Alexinska procreati annosq[ue] minorenn Matrona Alex
Joan Skrzynski coram eo personaliter et Alex Christophori Skrzynski mandat
debite habendo Narrationem cum aut Mariamq[ue] ipsi Nicolai vero cum aut Pawey
Jacobi ejusq[ue] quog Mandato et assistentia sui tenoris dicebat ab ona et Sandis Al.
bertu Dzierdzi Pleno insciipsa ad Sandi Pauli Kochanski Capitan Lomzen filij
dicta Sandi Pauli Kochanski circa partitionem alias quibus causae ab utriq[ue] parte
pro nonnullis Quaestionibus et dissidiis superiori tempore exortis inter
ipsi dem hornad certos Casus et pactiones ad decernendi sub ipso tenore ejusmodi
quas Partes modo Quarum utrumq[ue] simul cum Jacobo in hora ipsi ora per ipsam in
hanc Curiam Skrzynska et alibi scribebat Sabbatum et festum in hanc et plenissimo sub ipso
ex tali decreto quarum tibi millima Stanislaus Pelny Actis Castren Circulari Alex dicta
Pauli Skrzynski Pro Actoreas per mandatum sub gradu Clausae Jurandi in Curia Curia Skrzi-
nska insciipsa et post mortem ipsius sub eadem scripto Jurandi non obstante hanc
hanc et obtenta Jacobi per Quarum partem et Alex contra partem actoreas
Alex pro ipsa hanc ab eam omnimodo vicinali et singulis compareo Curiae
dicta pleni ab segnes Sandi Judicis Capitan Castren Stanislaus in Alex Pauli pro
et Actoreas Curiae Curiae et Pauli limitaneae pro limitanis pro Pauli pro
quis ordinis in eisdem segnes Pauli Alex Capitan ad Curiae Curiae in ordine
per Sandi pro reconpensis consequato

Disiunctio Kretkorro Glinki

Coram Judice Terrig przez Capitan Castren Stanislaus personaly compawsy Di-
nigo Alex przez et Sandis Sigismundus Skarski et Sandis Joan Skrzynski

Decretum Karmono Matara

gua pagina hac in carta ante mandato Quatuor in Terminis dicti Capituli
nary Plocz in loco Plocz posse celebrary ac cum dicto Capitulo Cathed. Plocz
ac personis ecclesiasticis in ipsorum Ecclesiis officia sua et alias Divinas Ser-
vitutes exercere debere Item Bidere Vicethorski gubern. Dalas et ministros
eius cum aliis Dominis vobis de Iure in arbery gubernio illorum pro tunc existen-
tibus Qui ex mandato dicti officii sui nec ecclesiary personas Dominis in eodem Dei
nary non vallare Dominis in bona eius ordinis pro tunc sub Vicethorski et nobilibus alijs habi-
tis et positis in Curiis et glebis eorum sui vobis et eius successoribus Rangzary gra-
ciose prohibeny Item Dominus Matthaeus Pelczary in cuius non bona succes-
sionis ordinis et ordinis forte terminis durante cujusvis non scrangery Polony debi-
tis citra debitis sub gradu simili ad citary inveniatur in bonis suis effectuali
Cum non obstante mandato nec ordinationibus factis pactary durante eandem non ob-
stante eiusdem gradus similes succubuisse ac quod Locumtenens citatus et
absens dum esset apud nos per Burgrabium Dobsk ac Dominum certos effectuales mand.
nostros impugnasse per quod personas Dominis succubuisse citationi citag
ad citary et audiendum eundem personas Dominis sui vobis et bona eius ordinis Dom. Dobsk
ad eundem publicandum actui ponere non expetito eorum vobis gravamine nos palam pu-
blicamus similem personas Dominis gallum citag Quod dictus Dominus
absentatus et non existens Datum in Ciuitate Plocz die Quinta in vigilia Festi S.
Margarethe Virginis proxime hora Dominum Millesimo Ducentesimo Nonagesimo Quinto Et post
presentationem suam nos Capitulo dicti Sacrum Ecclesiary parochialis Dominum
Stanislaum coram Judice Plocz Nobili Catharina Dobsk Burgrabium Dobsk
Rangzary et Dominum Mathiam Stachi de Debrzki Dobsk Regni Scribam et fi-
dem coram nobis Quia habitis coram Nobilibus Dominis Rzymski et Andrea
Vicethorski sibi in causary testimonium inhibitis Die Quinta in vigilia Festi S.
Margarethe Virginis proxime predicti fuit in bona Vicethorski ibidem eiusdem Dei
ordinis Cruciferorum Rubeum pertinentes citatus quia Dominus citatus non ipsi
gravis

gravit Ratione cuius impugnatae Rumationis citationem copiae suprascriptae similiter ri-
gillatam Mtis suprascriptus in instanti eidem impugnatori dedit et ut Juris est
pucavit Quo Termino sic deducto Prominata pars Actorea petijt a Judice pnti pars
citatam ad procedendum compelli

Ex adverso et in contrarium partes eadem utraque licet quasdam contrarias in medio
Judicij inferebant attamen easdem neutra pars expectat ad triduum easdem por-
rexit de quibus non porrectis officium Domini Notarij solennitate protestatur

Et Judex praesens Capitaneus Castrensis Plocensis controversijs ambarum partium Actorea pa-
rte personaliter citata Vo Mlaton# nomine suo pro comparentis indulti factis exauditis et be-
ne intellectis Juri cui inherendo decrevit quatenus pars Actorea processum ea in
causa ultimo obtentum parti citatae educat Cui Dcto satisfaciens pars Actorea in instanti
processum educit Quo sic educto petijt eundem bene obtentum esse adinveniri

Ex Adverso et in contrarium partes eadem utraque quasdam controversias in medio
Judicij inferebant attamen easdem neutra pars ad triduum expectatis porrexit
de quibus non porrectis officium Dni iterum atque iterum petitur

Judex praesens Capitaneus Castrensis Plocensis contrarijs partium prout supra comparentis in illo
factis exauditis illisque bene examinatis eo attento quoniam rellationem Mtis ad ter-
minum astitum pars Actorea non producit proinde Judex pns subsequenter processum
ea in causa obtentum cassavit eoque cassato super concitationem pro condemnatis lucri
editam parti citatae respondere decrevit Et quoniam lucrum ea in causa inter-
cessit directe respondere decrevit parti citatae Ac tandem ulterioribus contrarijs
partium exauditis Judex pns Capitaneus Castrensis Plocensis parti citatae ignorantem
lucri in instanti evadere demandavit Qui ad pronunciandum Juri rotam Mtis
Regni Gnalem Xlem Martinum Bielzthowski deputavit Quod Jurtum cum pars
citata praestare voluisset illud ei Actorea pars indulsit Post quod Indultum
Judex pns lucrum ea in causa obtentum cassavit et sustulit eoque cassato super
originale parti citatae respondere decrevit Demum Judex pns Capitaneus Ca-
#citatis Dorothea Karwowska consors relicta et Nobilis Andreae Kielbowski tantum

stors Plozy ordyj partyia Quas hic guidem ordy partes in medio Judicij pri
inspectoribus attamen p vocata parte fuerunt proiecte de quibus non poterunt Iffra Dñi
Latores est plitudo evidentiis et notitiis cognitores quoniam pars Actoria de
poterit Dñs Admittere ille pars citata et ordem citate in quantu aliquid Actor ab
ordem Juris admittendis Dñs recedit providere hora Dñm Jun cõ inborando partem
citatam a citatione et causa libera sciat et prosequi diligenter possit sciat
et possideat Pro interesse autem succedat quoniam sicut succedit nõbone
ordis Judicis prefatis comparere sine quo ob defectum citatis hoc dirimere non
possunt providit sub ipsis condemnando obtinere Dñs pñs permisit Dñs cõ de
affectatis pars Actorea citatis inborando sup eisdem citatis hominis ordis pena
Banniti et de Regno Polon proscriptis decernit Actis ordis Dñs et Defen
ad pclamas et publicos vos ad Banitos et de Regno Polon proscriptos in bis
publicis addixit officiatis suis ad prosequendu Actoriam exequend de eisdem citatis
banitis de bracchio Regali addixit et deputauit cond in comitiis ipsorum ipsis quoq
sub pena patronatus similem penam Banitionis vallauit et interposuit vale
latis et interponit Dñs pretor mediante Et hic idem in contrad ordis
eodem Dñs pñti Castros Capitaneus Plozy stabis ordis pñs stans Actis Actoris
Delathoristi de Locho Actis Regni Gratis sucd exegit Qa iam dñi deputatis
a Judicis pñti Sabitan prefatos citatos Banitos et de Regno Polon proscriptos
hic in stro ordis in porte ac in quatuor part circuit civitatis Plozy in pretes
pultorum hinc in regestis scriptis Quod mandu congregatos celebrauit publicauit
et ad notitiam indubitam deduxit premissa protestando ffiat actus

Motio

Comparuit Dñs et officiose ac citatione sua hinc Castros Capitaneus Plozy stabis
Comparuit Dñs et officiose ac citatione sua hinc Castros Capitaneus Plozy stabis
ordis citationis tenoris talis Ludovicus D
ei gratia Rex Polonie Magnus Dux Lithuanie Russie Prussie Masouie Samogitie
Livonieq Dominus et hered Nos Joannes Stolski filius olim Dñi
Erasmi Capitaneus Plozy de Sab Regis

de bonis tuis ffo omnibus ingrox Regis et nrâ Capitaneâ Cassovy Bloczy qua Cas in parte
fungimur aute mandamus qt in Domis Judicibus Capitaneâ Cassovy Bloczy in Cas Dñ
ezy Dñi solo proxîe celebrandâ coram eod Judice nrô Capitaneâ Cassovy Bloczy stare pe-
remptorie compareas ad instantiam Generosi Alberti et Hedwigis liberorum Quondâ Blasii
Zagura aut eorum Procuratoris Judicij nrî Quicquidingod ipse per se Quondâ Dñi Alberti et Hed-
wigis eius ante et assistente Quondâ Alberti Zagura Patris et Quoris sui citare pro eo
La ti contradicendô Dñi officij nrî Capitaneâ Bloczy nec metuas penam Banitiz in
eod Dñi nrô injungendâ cod te vocante et in requisitâ Coram Nobis ad Quindê
in hac tua Citâ in Bonis Nostris et absolue alio Sabbti et festa in vndijs Dñicis
alijsq; Locis plenis sub te et bonis tuis citra ex aud decem marcas Duodecim Quin-
gintas Solidos ex Quadringentis Groschis argenti dem Quoz Gnd
et Quondâ Dñicâ Duczymierska consorti ejus sub simili cedio Actis Actenticis ipsius
ex adverso exindeq; contentum Inscriptionis mecubitionis bonis Locatis et alteris alias
pro Debiti arcenis possessig eandem Locatis p Burgrabium Illati et Illis exhor ejd
Quarti officiose affectis non ad mensis vnius tenore et absolutionis impugnasti per quod pe-
nam Banitiz et de Bonis Regni Bloczy proscripti succubuisti et prolapsus et citatus
itaq; ad videndô et audiendô attentandum te ob rebellion et Dñi nri contemptum penam
penalem Bonorum tuorum et bonis tuis omnibus decretis leg Bonitum et Dñi nri contentis
penalem ipsam ad publicandô addi et post factam Banitiz et ejq publicationi bo-
na Actoris in pretium badi ejq ad satisfaciendô te ob rebellion et Dñi nri contemptum
ejd compleri non ibi quoquo mô palam patefactum simili penam Banitiz ipsius
Actoris omne exegui petita prout Judex nrô decrevit ibiq in termino statuto legi
deducto Judex nrô ad [illegible] et respondendô Datum in Cas Bloczy
Feriâ secunda Post Festum Sancte Margarethe Virginis et Martyris proxîe ad
no Domini Millesimo Quingentesimo Quinto de post proxîe Octavam ejusdem Festi
Judicij facturi deducti

Astitio

tentabat Judtm Terminum per totam audiens Judiciorum Gnosus Paulus Lem:
nski Actor Gnosum Paulum Kempski pro die hornum ad solvens et satisfaciens pro conde:
natis in lucro concitatae occasione Honesti Joannis famuli et Servitoris Actoris (in contrarium
is cons) per citat sine litis testimonialibus susceptionis exindeque poenarum de talibus sancit
recubitionis alias citatione ipsa de praemissis latiori Dumque causa prius ex ordine Regni
Judicans incidebat praefatus citatus exactus per Illmum Regni Gnum Illmum Martinum Zielap:
nski ad id deputatum ad Jus Judicii tribus et ultra formam Juris quatuor vicibus cla:
matus et vocatus non stetit nec comparuit Quod idem Illmus ad Jus redeunt deputatumque sua
satisfaciens officio retulit In cuius contumaciam memorata pars Actorea Terminum hodiernum
concitatorium sub eodem citato bonisque eius omnibus Astitit et obtinuit eoque sic Astito
ulteriorem de eodem Termino concitatorio exequutionem iuxta statutum edit fieri decerni a:
liaque debito modo et Juris ordine exequi postulavit

Officium praesens Capitaneum Castrensem Plocensem attenta contumacia et rebellitate praefati
citati Judtm clamati et vocati non tamen comparentem Juri coram et processui causae praesens in:
haerens ad instigationem Juricam Actoreae parte visoactu lucri ea in causa ultimae obtentae
in vim satisfactionis eidem parti Actoreae Illmum Terrenum suae Regni Gnalis quemcunque ad
duobus Illibus quibus et quandocunque requisitus ad intromittendum ipsum Actorem in
bona citati omnia per ipsum in bonis Xtanono et ubilibet alibi habita et confessa pro
lucris processuque causae huius oneratae de brachio Regali addidit et deputavit De qua
Interiore per citat parte vel eius quasvis submissas et subordinatas personas non
impugnans nec possit modo quovis praefidiens poenam Quorundam Illarum Polonorum cum citat
vallavit et interposuit Ac causam ipsam cum toto illius effectu ad officium Capitaneum sive
officia Capitalia sub cuius vel quorum Jurisditione bona citati consistunt pro ulteriori
et finali istius causae exequutione Juris faciens et determinans ut Juris est remi:
dit

473

sit remittitq Dcto praesenti mediante Quam quidem condemnationem surgente offi et
circa acclamationem Arestorum coram eiusdem officij Judo pro compris Nlis Stans Sichlichi
suprascripti citati arestavit Quod Arestum offm pns suscepit Dusq causa suprascripta
ex ordine Registri causarum arestatarum ad Judicam incidebat suprascriptus
citatus exns per supracominatum Illem ad id deputatum ad Jus Jurco tribus et ultra for
mam Juris quor vicibus clamatus et vocatus non stetit nec comparuit imo contumax existit
Quod idem Illmus iterum ad Jus redeundo Deputationiq suae satisfacionem offo retulit
cuius contumaciam memoratus Actor prout ante Arestum ita et post Arestum
super eodem citato bonisq eius omnibus astitit et obtinuit eoq sic astito ulteriorem
de eodem Terno concitatorio exequtionem iuxta Statutum editum fieri decerni aliaq Juris
dice exequi postulavit

Et offm pns Capitanus Castrensis Plocensis attenta contumacia et rebellitate praefati ci
tati Judto clamati non tamen comparens Juri coram et processui causae pntis inherendo ad insti
gationem Jurcam Actoreae parte viso put et ante Acta lucri eo in causa ultimo obtento in
vim satisfactionis eidem parte Actoreae Illmum Terrenum suae Regni Gnalis quemcunq
cum duobus Nlibus quibusvis et quandocunq requisitum ad intromittendum ipsum Actorem
in bona citati ordi per ipsum in bonis Xtanowo et Sibilibo alibi habita et postea
plueris processuq causae huius onerata de brachio Regali addidit et deputavit de qua
Jurcione per citatum parte vel eius quasvis submissas et subordinatas personas non
impugnans nec posse modo quorum praepediens poenam 4 Marcarum Polonicarum contra citatum val
lavit et interposuit Ac causam ipsam cum toto illius effectu ad offm Capitanum sive
offm Capitanum sub cuius vel quorum Jurisdictione bona citati consistunt pro ulteriori et
finali istius causae exequtionem Jurco faciens et determinans ut Juris est remissit re
mittitq Dcto praesens rigore Et hic idem in continenti coram eodem officio Actisq
praesens Capitanus Castrensis Plocensis pro compris Honestus Thomas Prawda de

radowo Mlis Regni Gnalis publice recognovit Quia citationis huic essentiae superius
inserta similis sigillatam Feria secunda proxime ptta ad bona Xtanowo exportavit
eandemque apud subditum citatum posuit et in Curia familiae et ex Juris e pucavit

Dillao Koczorowo Malewo

In causa et Actione Judicia infrascripta inter Rlem Stanislaum Koczorowski et Thomae fi:
lium Actorum ab una et Nobilem Joannem Malewski filium Nobilis Martini si est possessionatus tam
quam possessionatum sin minus tanquam impossessionatus pro die horna ad Judicium pns citatum parte
ab alta occasione vulnerum in gena faciei parte sinistra cruenti sectae longum profundum, inormis
profundum per mentum prodens in superficie palmae manus sinistrae penes digitum auricularem
cruenti sectum profundum in digito medio manus eiusdem lacerat in digito indice manus dex:
tae in media iunctura cruenti sectae profundum a quo vulnere subsequitur mutilatio eiusdem di:
giti in superficie palmae manus eiusdem scissum in media iunctura digiti fidei manus e:
iusdem detrusionem cutis notabilem illorum taxae ad statuta de vulneribus Rlibus dispo:
sitionem alias citatione ipsa tum et obductione latioribus instituta parte ipsis utrisque A:
ctoreae per se pro citatione per Rlem Matheum Orzyszski nuncium suum pro Termino
Pcis comparens et secum Judicium controversiam Quarum contrarii Judicium pns exauditis Jur:
cis et affectionis Partis citatae inherendo eidem dilationem Jurcam ad producendum possessionem
quam probatura est Autenticis Documentis idque in sequentem Terminum Judicialem
Capitanum Castrensem Plocensem in Cro Plocensi proxime celebrandum dedit et concessit Termino parte ipsis
utrisque in eiusdem sequentem Terminis Judicibus Capitulis Castrensibus Plocensibus per Judicium pns peremptorio
conservato Et hic idem in continenti coram eodem officio Actisque praesentibus pro compensatione Honestus
Simon Rog de Cieslie Mlis Regni Gnalis pucae recognovit Quia citationem eiusdem similem sigillatam Feria
secunda post Dnicam Rogationum ad bona Malewo exportavit et in curia citati posuit
tam et eius poenam ex qua poena contumaciae est obtenta tempestive ad bona sup:
sera exportavit et similiter posuit in curia citati publicavitque ut Juris formam
Et sdo post poenam contumaciae

Similis inter eosdem

In causa et Actione Judicia inter Rlem Stanislaum Koczorowski et Thomae filium

dim Thomae Actoris ab una et Nobilem Andream Malewski filium Nobilis Martini si est possessionatus tanquam possessionatum sin minus tanquam impossessionatus pro die hornam ad Judicium ab Nobilem sdo post poenam contumaciae citatum occasione vulnerum in scapula sinistra factis enormis in digito pollice manus dextrae duorum laceratorum in manu sinistra ipsius brachium lividis illationis caetera scribantur ut sup

In causa et Actione Judicii inter Nobilem Paulum Kochowski filium ob Nobilis Thomae Actorem, et Nobilem Andream Malewski filium Nobilis Martini si est possessionatus tanquam possessionatum sin minus tanquam impossessionatum pro die hornam ad Judicium pns sdo post poenam contumaciae parte ab alta citatum occasione vulnerum in fistula manus dextrae in ipsam iuncturam secti Cruenti profundi, A quo vulnere speratur subseq mutilatio eiusdem manus illationis caetera scribantur ut supra

In causa et Actione Judicii inter Nobilem Martinum Krasewski filium Nobilis Alberti Actoris et Nobilem Andream Malewski filium Nobilis Martini si est possessionatus tanquam possessionatum, sin minus tanquam impossessionatus pro die hornam ad Judicium pns sdo post poenam contumaciae citatum ab alta citatum occasione per eundem citatum vulnerum in fistulam manus dextrae duorum laceratorum in digitum pollicem manus eiusdem detrusionis cutis illationis taxae ad statuti caetera scribantur ut supra etc.

Attentabat Inclitum Terrarum per totam audientiam Judiciorum praesentem Nobilis Dorothea Myslinska Relicta olim Jacobi Nadratowski et Agnes Myslinska consors Nobilis Alberti Gathowski sorores germanae Relicta per se consors vero cum authore Mariti sui Actrices contra Nobilem Sebastianum et Felicem Kozlowskie citatos ad decernendum sur ipsis bonisque eorum omnibus poenam Quondam Mar Polon rone Intronis in bona ipsorum omnia per ipsis in bonis Kozlowo et alibi ubilibet habita et posita in lucris et perlucris obtinuit sur ipsis ex causa occasione Octuaginta Florenorum Polonorum certi pro bonis tenentur Primis et Maternis post olim Nobilem Jacobum

Fren

Fratrem Actricis in bonis Kostowo iacentibus non solutionem ad similem summam taxationis
damnaque totidem litte lucratis et obtentis offerre per Mlem et Mles certos affectatae non
admonitis nisi impugnationis alias citatione ipsa latiori Dumque causa pris ex ordine Rni
ad Judicandum incidebat praefati citti existentes per Mlem Regni Gnalem Mlem Mar:
tinum Pielatkowski ad id deputatis tribus et ultra formam Juris quorum vicibus ad Jus
Juris clamati et vocati non steterunt nec comparuerunt Quod idem Mlis ad Jus re:
deundo Deputoniq suae satisfacientem officio retulit In cuius contumaciam memorata pars
Actorea petijt sur eisdem cittis bonisque eorum omnibus poenam 14 marcarum Polonicarum decerni a:
liaque Juris decerni
Et officium pris Capitle Castrensis Plocensis attenta contumacia et rebellitate praefatorum citatorum
Judicis clamat et vocat non tamen comparentes Juri coram et praefatum causae pris inherendo
ad instigationem Juris Actoreae parte Judicis super eisdem cittis bonisque ipsis omnibus
poenam Quorundam Mar Polonicarum in Decto anteriori Judicij Terris Bielscensis remissorio val:
latam et interpositam rationeque praemissorum succubitam decrevit Ac eidem parte Acto:
reae Mlem cum duobus Mlibus quem et quos Actorea pars habere et conducere po:
terit et quandocunque voluerit ad intromittendum ipsas Actrices in bona citti ordinem per
ipsos in bonis Kostowo et alibi ubilibet habita et possessa plueris processuque causae
huius onerata de brachio Regali addidit et deputavit De qua Intronisatione per citti
parte non impugnantem nec possessionem modo quovis tam per se quam per suas quasvis
submissas et subordinatas personas praepediendum vadia triplicia vallavit et interpo:
suit vallatque et interponit Decto pnti mediante Et hic idem in continenti eodem
eodem officio Actisque praesentibus Castrensis Plocensis pro compris Honestus Mathias Ke:
sicki de Dobrzki Mlis Regni gnalis pnte recognovit Qua citatione essentiae super
sententiae similis sigillis Fratrum sdum praesentibus ad bona Kostowo exportavit eandemque
Familiae citti dedit et in Curia posuit publicavitque ut Juris etc.

477

Coram Judicio presenti pro comparentis Instigator Nobiles Nathias Lescensti no
omine nobilis Alberti Borewski pro quo cavet Actoris ab una et nobilis Albertus
Zubowski nomine nobilium Annae Borkowska consortis relictae et nobilis Nicolai
Borewski et nobilium Adami et Laurentii Borewskich cum fratre eiusdem
matris et aliorum tutorum ipsi de iure incumbentium citatorum pro quibus
itidem cavet pacem parti ab altera publice recognoverunt quia ipsi
terminum hodiernum excitatione literalium Castren. plocen. in eadem
hodiernam recte cadentem et provenientem ad decernendum super citati
bonisque eorum ambus praenominatis Rationis Ratione Rumationis cum introni
ssione per Burgrabium nostrum et Nobiles certos apud citatos in bonis
ipsorum ambus Borewo et alijs oblibet habitis et possessis in lucris
et perlucris ambus super ipsis ex cau ... Summae trecentorum
floren. polonicorum per oti praefatum nostrum Nicolaum Borewski mandatum
et pacentem citatorum Actor inscriptis non solutionis ex indeque vadio
succubitionis lege lucratis et obtentis officiose affectate non admi
onis imo impugnationis citatione ipsa latiori ob spem concordiae inevi
et amicabilis compositionis hinc ab acta presenti ad sequentes terminos
Judiciales Castren. plocen. limitaverunt prout limitant presentibus
termino partibus utriusque in eiusdem sequentibus terminis capi
Castren. plocen. peremptorio conservato Et hic incontinenti coram
eodem iudicio pro comparente nobilis valentinus Zubowski Burgrabius
plocen. et Honestus Nathias Lescieti ne nobilis nostri Regni
gnatis publice recognoverunt quia ipsi habitis secum nobilibus
Felice Zubowski et Joanne Grasniewski sibi adhibitis feria
Secunda post festum sanctorum trium Regum praeterita
fuerunt in bonis Borewo itidemque Rumationem vigore decreti
vadiorum triplicatorum peragere voluerunt quam introduccionem mater
citatorum suo et filiorum nomine impugnavit quod est pro
testatum ratione eius impugnatae Rumationis idem nobilis supra
scriptus citationem essentiae supra scriptae similem sigillatam
eidem impugnatori in manus dedit et publicavit Et est iuris

479

Grzybowo exportavit eam scilicet ex qua pena contumacia est obtenta tum et secundam pro termino presens Judicij servientis fratrum sedis post festum sanctissimae et individuae trinitatis prime praeterita adhuc quae super scilicet Grzybowo exportavit eandem tam primam quam secundam ipsi citato dedit et publicavit ut iuris est quo termino sic deducto praenominatam pars actorum petijt partem citatam ad procedendum per Judicium presens stringi et compelli

Ex adverso plenipotens citati quin ipsius innocenter attractus reservatis sibi suaeque causae omnibus iuris beneficijs iudicii dixit sese in hac causa coram Judicio presenti forum non habere prout ex ipso facto quod non agnoscitur levi in pleno per illum expresso liquide patet quae ubi in levi materia more est civilis iurisdictionis tantum subest petens sese a foro liberari

In contrarium pars actorum iure coram dedexit forum coram Judicio presenti citatum declinare non posse quando quidem pro invasione et obsanguidatione domus inter quatuor articulos castrenses quae Judicio castrensi competunt ad legem expressam agit petens citatum foro adinvento ad procedendum compelli

Et Judicium presens Capitulo castrensi plocensi controversijs partium pro termino presentis Actoriae quidem per se praecitatae vero per Generosum Stanislaum Sieklicki comparentium in dicti factis exauditis et intellectis iuri coram inhaerens reiecta exceptione partis citatae de foro incompetenti adducta eodem competenti adinvento parti citatae ulterius iure mediante procedere decernit quod decretum pars citata pro iure non suscepit sed ab eodem Magnificum Ludovicum a Krasne Krasinski Capitaneum plocensem causae huius Judicem ad Judicium tribunalicia petricensem sive lublinensem per mulierem ad id deputatum ut iuris est movit eandemque motionem sibi deferri petijt quae ipsi non delata parte eadem citata de eadem indellata motione attamen prosequendum et continuandum sibi pertinente

Procedendum plenipotens citati incompetentem Actorem et actionem esse deducebat eo quod non alli pro invasione

domus agere competeret sed consorti ipsum uti eorundem
bonorum et domus haeredisae tum quod nulla ex pttone invasio
elici potest cum solum citatum in pttone inculpavit ob
sanguidatio nulla vulnera exigua quorum taxa statutis
et constitutionibus Regni non est descripta. His itaque dedu
ctis petijt se ab incompetentia actorum et actionis libe
rum pronunciari pttando contra actorum noe prinlem sui
de poena talionis
Actorum vero pars iure coe deduxit competentem actionem
esse quandoquidem pro invasione et obsanguidatione domus
iure pttonem agit et quoniam actio presens iudicio castrensi
competit proinde ex competenti tractu competenti actione
adinventa ad respondendum stringi postulavit
Et iudicium presens capitale castrensi plocensi controversijs pro
pro termino presenti modo premisso comparentium iudl factis
exauditis et intellectis iure coe inhaerens rejectaque excepti
one partis citatae de incompetenti actione adducta eadem
competenti adinventa parti citatae in causa presenti iudl
respondere decernit quod decretum pars citata pro iure
eo non suscepit sed ab eodem Magnum Ludovicum a Zra
sne Zrasinski Capneum plocensem causam huius iudicem ad iu
dicia tribunalicia petricoviensia sive lublinensia per mlem ad iu
deputatum ut iuris est movit cui motioni iudicium presens
locum detulit habent itaque et habiturae sunt parum eadem
utraque in iudicijs ordinarijs generalibus tribunalis Regni
sive petricoviensis sive lublinensis iuxta constitutionem inter causas
conservatas recentium criminum terminum peremptorium
idque petricoviae sive lublini praesentem celebrandum per iudicium presens
iuxta controversias partium contra se procedendum conserva
tum presens latum decretum motionem interpositam et dela
tam iuxta constitutionem premissam termini conservationem totum
causam processum et omnia facta

Decretum 14 mar. KRUSE SZUMINSKÿ

Attentabat Iudlr ternum per totam Audien Iudiciorum pntium Gnosus
Andreas Kruszewsky Pocillator Dobrynen Actor con Nobilem Zophiam

filiam olim Nobilis Joannis Szumiensky Nobis vero olim Pauli Obyss
primarum et ex Nobis Sebastiani Petrykowsky secundarum nuptiarum
consortem de summis et bonis obligatoriis quouis iure per ipsam in
bonis Elzbiecznys tenbis possid et alibi vbicunq quouis iure ipsi
xenicen cum assistēn eiusdem ipsi marti superstiti Citatti ad decer
nen super ipsa bonisque eius oibus penam quorum Marcarum
Polm ratione vltionis in bona Citatis ota per ipsam in Bonis
Elzbiechyno et vbilibet alibi habitis et possessis in lucris et perdi
cois oibus super ipsa ex causa occasionis prout ab ipsa Petrykow
wska pro interesse ipsi submissio et evictio Actori ipsum in sorte
totalibus et integris hereditariis paternis et dezolutariis obligatoriis
ipsi Petrikowska inter Nobiles Albertum Stanislaum Szumienskie
diuisione perpetua cessis et ab eidem quouis iure Actis Castren
Petricovien Gudsill in bonis Nowogrod tam in adificys combustis
et desertatis quam subditis omb desertatis qui per Actorem
restaurata sunt et sortem molendini Mien necnon sor Wlecz
ac Vltonias mressignatione contentis in terra Dobrzynen et
Bridu Lapnen consisten ab oibus cuiuscunque personarum
impedimen impetrion variis inscriptionibus Citationibus et in euen
tu alicuius damni impedimen toties quoties opus fuerit tueri et
intercedere idque sub damnis tenibus facti et recognitt é ita
ipsa pro interesse suo ad eandem huitonē euictionem omnium im
pedimen impetitionū inseruand Citatoū tueri et intercedere tenetur
Ipsa uero eidem contravenien submissioni nec damna terna Quę
pro ipsius interesse ad quinque Millia Marcarum Polm taxantur
metuen ab impedimen impetitione Citationis Gnosi Christopho
ri Suminsky Zupany Dobrynen ratione cuiusdam contractus
interacte in Castro Petricovien Feria Quarta prox festum
Conuersionis Sci Pauli Anni Millesimi Sexcentesimi Tricesimi
secundi approbati et dot occone per ipm Prefatum Petry
kowska sorū earundem Nowogrod Vltonias Wlecz Mien
Pfato Suminsky acsi resignan de bonis Pfatis eidem Su
mienshy cedēn et in possessū tradēn idq summa quadam
Mille Sexcentorum florenorū Polm ac si lexan ea assenta
Citatoū latius obloquente Super Petrykowska pro iudicys

Quellarum in Castro Bobrownicien cellebratt extradita quae bona Ho
wogrod Wlęcz Mien Witowąz cum eorum attinen iure perpetuo
haerco et irrevocabili donaone Actori donavit resignavit tueri
et intercedere non vult eoque pfata damna terrestria succubu
it et super ipsa summisq ipsius et possone Elzbieczyno de
cernen nihilominus Actorem ab eo impedimen citaone Actioneque
asserta Sumiensky in pfatis bonis per ipsam Actori in perpetuum
resignatt et in possonem traditt tuendu intercedeń pacificań
ad Offm ad Offm Castren Bobrownicen instituta Citabatur et
nunc Citatur poenam eandem Quordm Marcarum Polm super ipsa
et summis in Elzbieczyno eadem quovis iure habitt decernen ni
hilominus in easdem summas et bona Elzbieczyno intronem in
lucris perlucris Causae pntis taxaque Quinque Millium Marcarum
Polm et eadem poena Quordm Marcarum Polm pmisso modo
succubitt ltime lucratt et obtentt offose per Mlem et Nbles
certos affectatt non admissionis imo impugnaonis alias Citatione
ipsa latiori. Dumque Caa pns ex ordine Regestri ad iudicań
incidebat pfata Citatt exns per Mlem Regni Gnalem Nblem
Martinum Zelatkowsky ad id deputatt tribus et ultra formam
iuris quor vicibus ad ius iurcae clamata et vocatt non stetit nec
comparuit. Quod idem Mntis ad ius redeun deputaonique
suae satisfacien offo retulit. In cuius Contumaam memorata
pars Actorea petyt super eadem Citata bonisque eius
oibus poenam Quordm Marcarum Polm decerni aliaque iu
rice exequi

Et Offm pns Capneatis Castren Plocen attenta Contumaa et
rebellitate pfatae Citatae Iudtr clamatt et vocatt non tn compa
ren Iuri communi et processui Caae pntis inhaeren Ad In
stigationem Iurcam Actoreae par Iudtr super eadem Citatt
bonisque eius oibus poenam Quordm Marcarum Polm in de
creto anteriori Castren Bobrownicen remissorio vallatt et inter
positt rationeque pmissorum succubitt decrevit. Ac eidem
par Actoreae Mlem terrem sive Regni Gnalem quemcunque
cum duobus Nblibus Quem et quos Actorea pars habe
re et conducere poterit et quandocunque voluerit ad
inhomitten ipm Actorem in bona Citatae oia per ipm
in bonis Elzbieczyno et ubilibet alibi habitt et possa.

483

perlucris processuq causae huius onerat de Brachio Regali ad
didit et deputauit. De qua intrant per Citatam partem
vel eius quasuis submissas et subordinatas personas
nō impugnan nec possonem modo quouis praepedien uadia
tricato con Citatt vallauit et interposuit vallatq et in
terponit Decreto pnti mediante.

Simile Dctum inter eosdem.

Attentabat Iuctr ternum per totam Audien Iudiorum pntium Gno
sus Andreas Krusewsky Pocillator Dobrzynen Actor con
Kblem Zophiam olim Kblis Ioannis Szumiensky Kblis vero
olim Pacti Vbysz primarum et Kblis Sebastiani Petry
kowsky secundarum nuptiarum Consortem de summis et bo
nis obligatorijs et quouis iure per ipm in Elzbieczyno
tentis possis et alibi ubilibet quouis iure ipsi seruien cum
assisten eiusdem ipsius marti superstitis Citatt ex causa
prout ab ipsa Petrykowska pro interesse ipsius submissio
et euictio Actori ipm in sor totalibus et integris hereditarijs
paternis et deuolutorijs obligatorijs ipsi Petryko
wska inter Kbles Albertum Stanislaum Sumienskie diuisio
ne perpetua cessis et ab eisdem quouis iure Actis Ca
stren Petricouien quaesit in bonis Nowogrod tam in aedi
ficijs combustis et desertatt quam in subditis omnino
desertatt quae per Actorem restaurata sunt et sorte
Molendini Mien necnon sor Wlecz ac Witowaz in resignatio
ne contentis in terra Dobrynen et Dictu Lipnen consisten
ab omnibus cuiuscunq personarum impedimen impetitionibus
iuribus inscriptionibus Cittonibus et in euentu alicuius da
mni et impedimen incuriae toties quoties opus fuerit
tueri et intercedere idque sub damnis terminis facta
et recognita est ita ipsa pro interesse suo ad eandem tuitio
nem euictionem omnium impedimen impetitionum inscriptionum
Cittonum tueri et intercedere tenetur Ipsa vero eidem Con
trauenien submissioni nec damna terma (quae ad quinque

Millia Marcarum Polm pro interesse ips taxantur) metuen ab im
pedimen impetitione Citaoneque Jnosi Christopheri Suminsky
Zuparij Terrae Dobrynen ad Judm Terre Liptiense contra
Actorem modernum ex nexu quod intercisae eiusdem inter
inter ipsa Petrikowska et eundem Christopherum Sumien
sky feria Quarta in Castro Petricovien post Festum Conver
sionis Sancti Pauli Anni Millesimi Sexcentmi Trigemi Secun
di et hoc occone acsi per ipsam Petrykowska eidem Su
miensky bonorum eorundem Horrogrod Witowas Wlecz Mien
resignan approbatt extradita quae bona oia suprascriptt
per ipm Actori cum sufficien tuitione et evictione sunt
resignata et in possonem realem tradita cum irrevocabili
donatione et qd idem Sumiensky iure retractus et nullitate
resignationis eorundem bonorum ac summa Mille sexgingento
rum florenorum Polm redimen et eidem Szuminsky resigna
dorum per eandem Citaonem vendican sibi urget tueri et
intercedere non vult eoque facto pfata damna terrestria suc
cubitt sunt ltime lucratt et obtentt offos per Mlem et
Nbles certos affectatt non admissionis imo impugnationis
alias Citaone ipsa latiori. Dumque. Causa pns ex ordine
Regestri ad iudican incidebat pfata Citata exns per
Mlem Regni Gnalem Nblem Martinum Zelatkowsky ad idde
putatt tribus et ultra formam iuris quatuor vicibus ad
ius iurce clamatt et vocatt no stetit nec comparuit. Qd
idem Mlis ad ius redeun deputaonq suae satisfacien offo
retulit In Cuius Contumaciam memorata pars Actorea petyt
super eadem Citata bonisq eius oibus poenam Quatuor
decem Marcarum Polm decerni aliaque Juricae exequi.
Et Offm pns Capneale Castren Plocen attenta Contuman et
rebellitate praefatae Citatt Judtr clamatae et vocatt non tn
comparen Juri communi et processui Causae pntis inhaeren
Ad Instigaonem Juricam Actoreae par Judtr super eadem
Citata bonisq eius oibus poenam Quordm Marcarum Polm
ni Decreto anteriori Offi Castren Bobrownicen remissorio.

vallatt et interpositt rationeq pmissorum succubitt decreuit. Ac ei
dem par Actoreae Mlem Terrem siue Regni Gnalem quemcun
que cum duobus Nobilibus quem et quos Actorea pars ha
bere et conducere poterit et quandocunque voluerit
Scribatur ut supra.

Contumax Starczewo.

Nbls Joannes Starczewsky dictt Nagaj Actor Nbles Joannem
et Stephanum Starczewskie patrem cum filio dictt Chometo
wies in Starczewo et alibi Sor ipsorum haeredes Citatt occa
sione per Citatt Actori duorum boum unius coloris Gniady
alterius nigri Actoris proprionum ad bona Werowicht aba
ctorum ad Cautionem fideiussoriam Mlis et Nblium non
extraditionis alias Citaonem ipsa latori per Mlem Regni
Gnalem ad id deputatt ad ius iurcte damatos et uo
catos non tn comparen in pena Contumacie Judtis ad
mitten offo nro condemnauit. tribus et ultra formam iuris quor uicibus

Lucrum diuisionis inter Komonskie

In Causa et Actione Judiana infrascriptae inter infrascriptam
par Actoream ab una et par infranoatam par ab altera Ci
tatam Citaone tenoris talis. Ludouicus a krasne kra
sinsky Capneus Plocen ac Tibi Nbli Stanislao komonsky
Innotescimus et ad notitiam tui deducimus Nblem Albertum
komonsky Coram nobis et offo nro graui in querella de
profuisse et questum esse quomodo tu cum ipso diuisionem
omnium et singulorum in campis oibus agrorum in bonis ko
monino iacen morte olim Nobilium Mathei et Nicolai fra
trum germanorum morte derelictorum et super se deuolutis
facere non uis Quare petijt nos Quattus ipsi de re
medio iustitiae prouideremus nos uero attenden id
esse offis nri unicuique competen ac debitam iustitiam
administrare Quare de bonis tuis oibus Mdamus uigo

re Regio et nra qua hac in par Capli authe fungimur. vt coram
offo nro Castren Plocen in ternis Quellarum Caarumque Iudis offi
Feria secunda in Crastino Festi Sanctae Mariae Magdalenae pnte
cellebran pnte ac perempnte Compas Ad Instam pfati A
ctoris Qui te post translapsum ternum qui sibi est in ante
rioribus ternis Quellarum translapsus Citat secundo prout te
in terno primo in ternis Quellarum nuper in Castro Plocensi
pteritis ex admissione eiusdem offi in pena Contumaciae Iu
dtr condemnauit iusq sua primam et originalem Citaonem qua
te Citauerat et nunc citat ad uiden et audien diuisionem bono
rum suprascriptorum super te decerni Offm competens ad eandem
peragen addi Vadium Capneale Centum uigiati Marcarum Pnte
de non impugnan eadem diuisione vallari Ceteraque Iurce exe
qui Iudtr sis ternum atturus et rnsurus Datae in Castro Plo
cen Feria secunda post Festum Visitationis Glosae Virginis
Mariae pnte Anno Dni Millesimo Sexcentmo Trigesimo Quinto institu
ta mota et uertente partibus ipsis utrisque. Actores per
se pnte Citatae uero per Ablem Martinum Krasowsky pro
terno pnte Comparen et secum Iudtr controuerten. Quarum
Controuersiarum Offm pnte Capneale Castren Plocen Iudtr
factis exauditis et intellectis iuri Communi inhaeren eoque
attento Qm non est Actus personalis sed per plenipotentiam
peragi Caa pt proinde inconfessa Dillaone infirmitatis uti
in solo Casu Iuramen teneri producere Plenipoten uti in
Caa diuisionis Citati nuncium adinuenit Et qm non producit pro
inde Officium pns Capneale Castren Plocen eundem nuncium
repellen et condemnationem super eodem Citato obtinendam
adinuenit adinuenitq et obtinere eandem Condemnationem
par Actores permittit Dcto pnte median.
Post Cuius par Citatae nuncij repulsionem petijt super Citato
bonisq eius cibus pars Actorea Lucrum et in uim lucri diui
sionem bonorum ratione quorum Caa pns uertitur decerni
offm competens ad ean peragen addi et deputari Ceteraq

iurcē exequi.

Et Offm pns Capneatē Castren Plocen attenta Contumacia et rebellitate Citati Iudtr Clamatr et vocatr non comparen iuri Communi et processui Causæ pntis inhæren Ad Instigationem Iurcam Actoreæ par Iudtr Super Citato bonisq eius omnibus Lucrum et in uim lucri diuisionem bonorum ratione quorum Cāa pns vertitur decreuit ac eidem par Actoreæ Offm de iure competens ad peragen eandem diuisionem addidit et deputauit. Quam eandem diuisionem pars Citata non ppediet sub uadio Capneatē Centum Viginti Marcarum Polnr Quod in defectu peracta diuisionis Super eodem Citato bonisque eius decernitur Mntisque cum duobus Nblibus quem et quos Actorea pars habere et conducere poterit ad intromitten in eodem Vadio Capneatē Actorem et quandocunque voluerit additur et deputatur Cāaq pns pro ulteriori et finali istius Causæ exequutione iurcē facien et determinan vt iuris est per Dctum Offm pnsen remittitur Dcti præsentis vigore. Coram quo quidem Offo et Actis pntibus Castren Plocen pntr Comparens Honestus Andreas Bellaslo de Strzegowo Mlis Regni Gnatis publice recogit Quia Citaonem huic suprascriptæ Citaonis similem sigillatr Sabbatho ante Festum Diuisionis Aplorum pnō ad bona komonino exportauit ibidemq uxori Citati dedit et publicauit ut iuris est ++ oibus

Simile inter komonskie

In Causa et Actione Iudiana infrascripta inter infrascriptam partem Actoream ab una et par infrascriptam par ab altera Citatam Citaonē tenoris talis Ludouicus a krasne krasinsky Capneatus Plocen Vobis Nobilibus Stanislao et Bartholomæo komonskiem Innotescimus et ad notitiam vn deducimus Nblem Albertum komonsky Coram nobis et offo nro graui in querela deposuisse et questum esse quomodo uos cum ipso diuisio

nem omnium et singulorum pratorum hortorum sylvarum in bonis
Komonino iacen et consisten facere non vultis Quare petit nos qua
tenus ipsi de remedio iustitie provideremus nos vero attendentes id
esse officij nri unicuiq competen et debitam iustitiam administrare Qua
re de bonis unis ordinis vigore Regio et nra Capneatis Castren Plo
cen qua in hac par fungimur authte ut Coram offi nro Castren Ca
pneatis Plocen in terminis Quellarum Caarumq offi Feria secunda
in Crastino Festi Sanctae Mariae Magdalenae prae cellebran pntis
ac perempnis Compatis Ad Instam pfati Conqueren Qui
vos post translapsum ternum qui sibi est in terminis anterioribus
translapsus Citat secundo prout te in terno primo in terminis Que
rellarum super in Castro Plocen pterit ex admissione eiusdem
offi in pena Contumaciae Judtis condemnavit iuxta suam primam
et Originalem Citationem qua te Citaverat et nunc citat adui
den et audien divisionem bonorum suprascriptis in bonis pfa
tis inter vos facien sup vobis decerni offmo competens ad ean
dem peragen addi vadium Capneatis de non impugnanda
eadem divisione vallari Caeteraq iuris exequi Judtis sitis ternum
attum et rusum Datis in Castro Plocen Feria Sexta post Festu
Visitationis Gloriosae Virgis Mariae pua Ano Dni Millesimo
Sexcentmo Trigemo Quinto. institutis mota et verten par ips
utrisque Actoreae per se pntis Citatis vero per Nobilem Martinum Dra
sowsky pro terno pnto Compareri et secum Judtis controver
ten Quarum Controversijs offmo pnis Capneatis Castren Plocen
Judtis factis exauditis et intellectis iuri Coi inhaeren eoq
attento Qm non est Actus personalis sed per plenipotentiam
peragi Causa pt proinde inconcessa dillaone infirmitatis
uti in solo casu iuramenti teneri producere plenipotentiam
ut in Causa divisionis Citatis nuncium adinvenit Et quoniam
non producit proinde offmo pnis Capneatis Castren Plo
cense eundem nuncium repellen et condemnonem super eisdem
Citatis obtinen adinvenit adinvenitq et obtinere eandem Conde

mnationem par Actores permittit Dcto pnti mediari. Scribatur ut supra

Banio wroblewska kosinskij

Attentabant Judtr ternum per totam Audien Judiorum pntium Actores infrascriptos contra infrascriptos Citatos Citatione literali tenoris talis Ludovicus a Krasne krasinsky Capneatus ze Plocen Vobis Gnosis Hedwigi Wroblewska relictae Consor olim Gnosis Pauli kosinsky ab eodem olim marito suo reformationibus suis gauden Andreae kosinskij filio eiusdem Pauli de bonis ue stris gnti oibus Mdamus vigore Regio et nra Capneatus Castren Plocen qua fungimur hac in par authe vt in ternis Judiciatibus Capnealibus Castren Plocen in Castro Plocen prae celebran nro Coram Judio Capneatus pntr ac peremptorie Compatiens Ad Instam Instigatoris Judtis nris et Gnosae Annae filiae olim Gnosis Pauli Vniecky relictae [illegible] olim Generosi Gottardi Wroblewsky Qui vos quilibet illorum suo pro interesse Citant ideo Quia vos contrauenien Dcto offi nri nec metuen poenam Banionis in eodem Dcto [illegible] vos vallatae Rumationem cum intromissione in bona vra oia per vos in bonis Koryny Kapicine et alibi ubilibet habitis et possa in lucris et perlucris oibus super vobis ex causa occorre summae Nonin gentorum Quinquaginta florenorum Polnorum per olim maritum et Parentem vestrum actrici sub simili vadio inscripti non solutionis ltimae lucratae et obtentae dum offosr apud vos per Burgrabium Mlem et Nobles certos affectatae non admisistis imo impugnastis per quod poenam Banionis super vobis ac bonis vris oibus Mlem ad eandem publican addi con uero complices vros similem poenam Banionis interponi Caeteraq Jurcs exequi Judtr sitis ternum attum et responsuri Dtis in Castro Plocensi Feria secunda post Festum Visitationis Beatissimae Virginis Mariae pnti Ano Dni Millesimo Sexcentesimo Trigesimo Quinto. Dumque Causa pnis ex Ordine

Regessi ad iudicâ incidebat pfatus Citatus exit per Mtem
Regni Gralem Dñum Martinum Zielathowsky de Ploscho ad rd de
putatt tibus et ultra formam ūnis quatuor nūcibus clamato
et vocatt nō īt compareuent Quod idem Mtis red ius
redeūs deputationis hes satisfaciēs Iudiō rehulit in quorum
Contumacie memorata pars Actorea deducēs par Citatos ter
rium horum statuit Coram Iudiō pnt Dñum Gaspanum Zmi
rowsky Burgrabium Mtaueū et honestum Floriānū de Bunlowo
wsky Regni Quatō et Nobiles Adamum et Stanislaum Zmi
rowskich qui personaliter stantes publice recogenuit. Quia ipsi
Feriā secunda post Festum Visitationis Beatissimæ Vir
giris Mariæ pxa# fuerunt in bonis koszyny kapitane ibi
demque Rematione vxore Dñi Iudicium incatorum por
tare voluerunt. Quam rumationem ipsemet Citatus im
pugnauerunt circa cuius denegationem et impugnatione
Mtis suprascripti eisdem impugnatoribus Citationem similem
hyllatte in mpatā dedit et publicauit vt iuris est. Quoter
mino sic deducto Quocata pars Actorea petit a Iudi
cio pnt super eisdem Citati bonisq eorū omnibus penam
Banionis decerni atque dare exequi
Et Iudex pnt Capneale Castri Ploscei attenta Contuma
et rebellitate Citatorum Citatorum Iudicialium et eo
catorum non īt compareū Iuri cō et processui causæ pse
nharen tel subsistere Quocata Actorea par Iudicialiter super
eisdem Citatis bonisque eorum cibus penam Banionis
et de Regno Pols proscriptionis decreuit Ac eidem
par Actorea Mtem sue Mtis omnium terrarū et Dictum
ad proclamandū et publicandū in locis Dñi publicis Citatos
esse Banitos et de Regno Pols proscriptos addidit
officialesque suos ad perageū ultimatam exequationem.
Quo Regnum Coram Descriptum deputauit et post factam
Banionem et publicationem bona ipsi corpi cari ipsum
capi in tunim mclusi detinerique vsque ad satisfactionem
pus citati perduxerit porro cō complices ipsos qui
quo modo palam paholinari similem penam Banionis ad
luerit et interposuit vallatque et interponit Deo pnt medicā.
ptenta

Et hiis eidem incontinen̄ Coram Judice et Actis p̄nt̄ibus p̄dict̄ Compas
Dñus Martinus Zelathowsky de Ztocko Mag̃ Regni Gratz
publice recogn̄t Quia vigore sui deputacionem a Judicio p̄dict
habitam p̄fatt Citatos Banitos et de Regno Polie proscri
ptos hic in arce et extra in ponte ac in quatuor par
Circuli Civitatis Zlocen̄ in Gren̄ multorum hominum in rego
rys suis ad Judicia moderna congregatorum proclamauit pu
blicauit et ad noticiam indubiam declarat Omissa ora
protestando.

Banitus Kyuszewsky

Attentabant Judicia kemeda per totam Judicen̄ Judicium p̄dict
Actores infrascripti cum infrascripto Citatore Citatione lega
ris talis Ludouicus a Krasne krasinsky Capreus z Zlocen.
Tibi Dñe Joanni kruszewsky filio olim Dñi Alberti de ves
sona bonis q̄ tuis gaz[illegible] Mandamus vt in termino Judi
ciali Castren̄ Capitali Zlocen̄ Feria secunda proxime
in Castro Zlocensi post datam p̄nt̄is Citacionis prius et
proximius celebrand̄ coram Judicio nro Castren̄ Zlocen̄ pati
ae peremptorie Compar Ad Instanciam Insequentis Dñi
Castren̄ eiusq̄ dellatoris Nobilis Marciani kruszewskÿ
filÿ olim Dñi Mathei Quite Citat et quilibet illorum
pro eo quia de bona Banitis lucris perlucris processuque
Causa ratione commulcracionis Actoris onerabit teneb et pos
sides complicitatem probes ideo Citaris pro parte Peti
toris est de Regno Polie proscriptionis Super te et bo
nis tuis ordinq̄ decernen̄ pene ob eandem complicitatem
et patrocinium Dñi Alberti kruszewsky in Causa supra
scripta ex instanc̄ Suprascripti Banito et proscripto
decretoque Castren̄ Zlocen̄ publicato p̄fatt Judicium
Superte et bonis tuis ordinq̄ decernen̄ publicand Citaris
firmiter Post mensis Datis in Castro Zlocen̄ Feria secunda
post Festum Sacratissimi Corporis Christi prox̄ hinc
Millesimo Sexcentesimo Vigesimo Quinto. Evangelii Causa p̄s ex

Ordine Regesti ad vndicañ incidebat Status Citatus exñt per
mtem Regni Gnalem Illtem Martinum Zelathowsky de Plocko ad
id deputatos tribus et vltra formam iuris quatuor vicibus
clamatt et vocatt non tamen comparuit Quod idem Mtus
ad ius redeuñ deputationis huiusmodi satisfaciñ dictus retulit
In Cuius Contumaciam memorata pars Actorea dedueñ
par litatis terrarum hominum stahuit Coram Iudice pñti Ill
nostrum Thomam Pohorzymsky mtem Regni Gnalem qui
pñti stans publice relegrouatt Quia ipse tota securitas pro
xime pñtis Coparñ huic suprascripto Citatoñ similem
Syrhatt ad bona sua esse exportauit eandemque primet
Citato dedit et publicauit iuris formam. Quo ter
mino lñ deducto pranota pars Actorea petyt super eod
Citato bonorumque eius oibus a Iudice pñti poenam Banni
onis decerni aliaque Iuris exequi.
Et Iudex pñs Capreatis Cassen Plocen attenta Contumacia
et rebellitate pfati Citati Iudex clamatt et vocati non
lñ comparen Iuri communi et processui causa pñs inhe
ren Ad Instigationem Iuris Actoreo pñs Iudex super
eodem Citato bonisq eius oibus poenam Banni et de
Regno Poln proscriptionis decreuit. Ac eidem pari Ill
res mtem suae mtes oriñ Terrarum et Districtuum ad proclames
et publicari in locis publicis Citatñ esse Banitum et de
Regno Poln proscriptum adstrictis officialesque suos ad
peragen vltimariam exequtionem iuris Legum Coiuñ
Proscriptum deputauit. Et post factam Banitionem et eius
publicationem bona ipsius confiscari ipsum capi in turrim in
cludi detinerique usq ad satisfactionem pro oibus perlus
his porro coñ completis ipsos quoquo mõ palam pu
blicinari similem poenam Banitatis vallauit et inter
posuit vallatq et interponit Dñs pñs mediante
Et hñ idem in continen Coram Iudice et Actis partibus
pñtis comparens Illus Martinus Zelathowsky de Plocko
Mtus Regni Gnalis pabet requisit. Quia iuri sui deputa
tionem a Iudice pñti habitam pfatñ Citatñ Banitatis et de
gno Poln proscripti hñ in arce et extra in ponte ac in
quod patribus circuli Ciuitatis Plocen in posse residñ

483

hominum in negotijs suis ad Iudicium moderna congregatorum pro
clamauit publicauit et ad notitiam in dubiam deduxit.

Dcem vadiorum Tricatorum. Mdzewski Karzymsky

Attentabant Iudicium ternum per totam Audien Iudiorum pntium Insti
gator offi pntis et Generosus Mathias Mdzewsky filius
olim Gnosi Iacobi Mdzewsky Actor contra Gnosum Nicola
um filium olim Gnosi Iacobi Karzymsky Citatum ad decernen
super ipso bonisque eius oibus Vadia tricata ratione intionis
in bona Citati oia per ipm in bonis Niedzbors et ubilibet
alibi habitis et possa in lucris et perlucris oibus super ipso
ex causa occone Summae Duorum Millium florenorum Polm
Actis Castren Zakrocimen eidem olim Parenti Actoris pro
tempore certo in inscripone expresso iamdiu elapso sub
contentis inscriponis oibus per ipm inscriptae non perso
lutionis contentorumque oium Actori ad soluen succubitionis
ltima lucratae et obtentae offosi per Mlem et Nbles certos affe
ctatae non admissionis imo impugnationis Citatione ipsa de
pmissis latione Dumque Causa pnis ex ordine Regestri ad
iudican incidebat pfatus Citatus exns per Mnlem Regni
Gnalem ad id deputati ad ius iurce clamatus et vocatus
non tn comparuit Quod idem Mnlis ad ius redeun deputa
tionique suae satisfacien offo retulit In Cuius Contumacia
memorata pars Actorea petyt super eodem Citato bo
nisq eius oibus Vadia tricata decerni aliaque Iurce
exequi.

Et offm pns Capneatis Castren Plocen attenta Contumacia et
rebellitate Citati Iudicium clamatus et vocatus non tn comparen iuri
Cti et processui Causae pntis inhaeren Ad Instigationem
Iurcam Actoreae par Iudicium super Citato bonisque eius
oibus Vadia tricata in Decreto anteriori # vallata ratione
pmissorum succubita decreuit ac eidem par Actoreae
Burgrabium cum Mli et duobus Nblibus ad rumam et intromittem
eandem par Actoream in bona Citati oia per ipm in bo
offi pntis.

nis Kiedzbors et ubilibet alibi habita et possa perlucris proces
suque causa huius onerata de Bracchio Regali addidit et depu
tauit De qua rumatione simul cum intronis per Citatum uel eius
quasuis submissas et subordinatas personas non impugnan
nec possonem modo quouis ppedien pœnam con Citatt Dario
nis uallauit et interposuit vallatque et interponit Decreto p
senti mediante Coram quo quidem Offi et Actis praesen
Castren Plocen pntr comparens Honestus Florianus de Dun
kowo Mtis Regni Gnalis publice recogit. Quia habitis secum
Nobilibus Joanne et Laurentio Bunkowskie sibi in euidentius
testimonium assumptis feria sexta ante Festum Visitatio
nis Glosae Virgis Mariae prae pterita fuit in bonis
Kiedzbors ibidemque intronem peragere volebat quam Factor
Petrowsae Sokolowska impugnauit ratione cuius impugnatt
intronis Idem Mtis suprascriptae Citaonem huic essentiae supe
rius insertae similem sigillatt ibidem in instan circa denegatam
eandem intronem eidem impugnatori dedit et publicauit iuy
ta iuris formam.

Simile inter Kosobucki et Ko skowski.

Attentabat Iudtr ternum per totam Audien Iudiciorum pntium Insti
gator offis pntis et Gnosus Mathias Mdzewsky Actores con
Gnosos Sigismundum Kosobucky filium olim Magnifici Adae Ko
sobucky Palti Mazouiae frem et successorem ltimum olim Gnosi
Joannis Kosobucky Paulum Noskowsky Capneum Lomzen et
Martinum Noskowsky filium pfati Gnosi Pauli Noskowsky
Capnei Lomzen cum authe eiusdem Paren ips Tutoris naalis
Citatt ad decurnen super ips bonisque eorum omnibus ua
dia tricata ratione intronis in bona citatorum oia per ips
in bonis Radzanowko et ubilibet alibi habitt et possa
in lucris et perlucris oibus super ipsis ex causa occorr
Quia ipse Sigismundus Kosobucky in Contrarium iuris Communis
pfati olim Gnosi Joannis Kosobucky fris sui germani in Cuius bo

ra ipse succesit onera ferre teneretur quia mediãt pfatus olim
frater dñs nomine suo et Gnosi Joannis kosobuckij nullam totalem
et integram Rymbok cum ceteris restitutionibus in summa Ser Mille
florenorum bon. actori modo obligatorio inscripsit vtrobique
abomnibus inscriptionibus honoribus et posseßionibus personis
propinquis et remotis et ab eodem Gnosi Joanne kosobu
ckij damnos et impedimẽta quibuscuis iuresp et vniuersis
quarumuis personarum propinquarum et remotarum sub va
dijs similis summe et dem his temporibus simpliciter verbo tangẽ
dis fecit loco restitutionis et euictionis ab impedimẽto Gnosi Joãnis
kosobuckij Qui Actori causã rationẽ tradicionis bonis dñs suis
hãdt poterunt in bonis pfatis Rymbok a reformatione illi
us libera ad offm Castri Cracouiensis mittit Actorem none
liberauit per quod vadium pfatum in eadem inscripto
expressum succubuit ad quod decerneñ et eidem inscripto
per eundem fieñ ipse facta satisfaciẽ Citatus. Gnosi vero
Kosckowski si aliqua iura ad bona pfatorum Gnosorum
Sigismundi et olim Gnosi Joannis kosobuckych praten
dunt habere ad punctum pdẽ tanquam veros quos sibi
in quo causa pdã dependet et ad vltenores gradus iuris
prout de jure publicum et exigẽ Cãe ponit processus
obtendo exposcit illum lucrari et obtendi opposse per Mi
nisterialem et Actor certos affectatis non admissionis imo
impugnationis Citatorii ipsi de similibus latorii. Dumque
Causa pdã ex ordine Regesti ad vndecimã mediebat pfa
tus Citatus erat per nlem Regni Gnatter ad id depu
tatum ad ius iurãdum clamatus et vocatus nec ti comparebant
Quod relem Mtis ad ius redeuñ deputatorum qui suos satisfa
ciẽ offo retulit In Quorum Continuatã memorata pars
Actorea petyt super eisdem Citatis bonis eorum habes
valia inscripta decerni aliaque dure exequi.
Et offm pdus Capneatis Castri Cracouiensis attenta Contumacia
et rebellitate Citatorum Inuitat Clamatorii et vocatorum
non ti comparẽ iuri communi et processui Causa pdã
inhaerẽ. Vtel Instigationem dicti Actoris pdti Inuitat

super Citatis bonisque eorum omnibus vadia tricata in Dcto anteriori
vallata ratione pmissorum succubita decrevit Ac eidem par
Actoreae Burgrabium cum Mlis et duobus Nobilibus ad rumaṅ
et intromittenḋ eandem par Actoream in bona Citatorum oīa
per ipsos in Bonis Radzanowko et ubilibet alibi habitis et
possa perlucris processuque Causae huius onerata de brac
chio Regali addidit et deputavit. De qua rumatione simul
cum intionis per Citatos vel eorum quasvis submissas et sub
ordinatas personas non impugnaṅ nec possonem modo
quovis pprediēn poenam cōn Citatis Danionis vallavit et
interposuit vallatq et interponit Dcto pnti mediaṅ Coram
quo quidem offo et Actis pntibus Castrensibus Plocen
pnti compns Honestus Florianus de Bunkowo Mlis Regni
Gnalis publice recogitus Quia habitis secum Nobilibus Lauren
tio et Joanne Bunkowskie sibi in eiudeṅ testimonium assumpti
Sabbatho ante Festum Visitationis Gloriosae Virginis Mariae
pxe praeterito fuit in bonis Radzanowko ibidemque intro
nem vigore Dcti Quorundm Marcarum Polm peragebat quam
factor eorundem Citatis impugnavit ratione cuius impu
gnatae intionis Idem Mlis suprascriptis Citaonem huic essen
tiae superius insertis similem sigillatis ibidem in instaṅ circa
denegatam eandem intionem eidem impugnatori dedit et
publicavit iuxta iuris formam.

Contumax Malewskÿ

Nbles Christopherus et Jacobus Chadzynscÿ fres germani
filÿ olim Nbis Laurentÿ Actores Nobilem Martinum Male
wskÿ filium olim Nbis Joannis pro die horna ad offm pns
Citatis occoris summae Ducentorum florenorū Polm in moneta
pro tpe certo in inscrone expresso iam pterito non solutionis
exindeque vadÿ similis summae succubitionis alias Citaonis ipsa
lation Per Mlem Regni Gnalem ad id deputis ad ius Jurcis cla
matis et vocatis non tn compareṅ ex permissione offis pntis in
poena Contumaciae Juctis condemnavit. Coram quo quidem

Offo et Actor eius prhibus Castren Slocen pnti comparent Hore
ses Sinon Reg de Cresle Mag Regni Cracl publice recognovit
Quia Citatorem huic essen Suprascripto Similem Syllabi ad
bona Malensko Feria Secunda pxd pxenta exportauit eam
deng vpsi Citatu dedit et publicauit ut iurys est
Esforfee Scripsem non ephabatur.

Contumax Draminsky. Vniersiki.

Gnosus Petrus Vnierzysky filius olim Gnosi Petri Vnierzys Ec
clesiastica hares Actor Ad Rem Balthasarum Draminsky in Dramin
nizori hareden pro die hodierna ad offm pxd Citatum occom per
Citatum Martini Leeky famuli Actoris vpsi personaliter recepcien ha
bita mutua cum ipsa certellacen et Contestacione Suscepcionis
alias Citatoni vpsa Latori Joer Mtem Regni Gnalem ad id depu
tato ad vius Iurde clamad et vocatr non tri compareri ex permis
Sione offi mi Iudi condemnauit in pena Contumacie Coram
que quidem offo et Actor eius prhibus Caspren Slocen pxd
Comparit Honesty Gregorius Mailowsky de Garwasz pxbus reo
gauit. Quia vpsi Citatoni Suprascripte Essendi Similem Syllab
ad bona Zelunowsko Feria Secda pxd pxenta exportauit eam
demque Citatu dedit et publicauit ut iurys est.

Contumax. Lecky

Gnosus Petrus Vnierzysky filius olim Gnosi Petri de Vnierzys
Ecclica Actor Ad Rem Martinum Leeky de Leczk magna pe
dia hoba ad offm pxd Citatum racione per vpsum manu Stipulata
certo ab vpso recepto Stipendio Actor ad Stipulata obsequia ad
tempus certum nondum expletum obligatus non reddita manu
Stipulata mercede Actor hoc redditis vpsi Citato rebus Sibi per
Actorem concreditis et in Curam vpsi commissis diligencius
pernagque eo facto in Legibus Regni con tam deliquentis
Danda famulos Succumbentis alias Citatoni vpsa Latori per
Mtem Regni Gnalem ad id deputo ad vius Iurde clamad et vocad
non tri comparen ex permissione offi mi in pena Contumacie
Iudi condemnauit Coramque quidem offo et Actor eius prhibus
Caspren Slocen pxd Comparit Honesty Gregorius Mailowsky
de Garwasz pubes reo gauit Quia vpsi Citatoni Suprascripte Essendi
Similem Syllabi ad bona Zelunowsko Feria Secda pxd pxenta exportauit
eandem vpsi Citato dedit et publicauit ut iurys est.

Actus pro Magdalena 1685

488

Appellatio

Proponit Judici et offerre coram Judicio Capitali Castrensi Plo-
censi infrascriptam pars Actorum contra Inferius notatam partem cita-
tam ex copia citationis suae literalis tenoris eiusmodi
Ludovicus a Krasne Krasinski Capitaneus Plocensis Vobis Ko-
lilibus Stanislao Andreae Alberto et Valentino filiis
olim nobilis Joannis Tunak Zukowski de bonis vestris
gratis orbus vigore Regio et nostra Capitali authenticus
Ut in terminis sive Judicis Castrensis Plocensis proxime ab hinc
in Castro Plocensi celebrandis nostro coram Judicio postea pe-
remptoque Compatiatis Ad Instantiam Instigatoris Judicii nostri
et eius delatoris Generosi Alberti Maximiliani Zuko-
wski Pincernae Plocensis Vicecapitanei et Judicis Castrensis
Checinensis Secretarii Sacrae Regiae Maiestatis Qui vos cum
authentico tutorum vobis de Iure incumbentium si quibus
indigetis citat seu adcitat recedentes a motione sua
per se a Decreto Judicii nostri quo mediante ob absentiam
Delatoris liberi a termino pronunciati estis interpo-
sita Circa hoc idem Decretum persistentes idque in Causa pro-
decernentes poenam Banitionis per vos ob denegatam
Rumationem in bona vestra via in eadem Zukowo ma-
gna et Ubilibet alibi contentis vigore plurimorum
ab Actore apud vos offerre affectatam succubita
occasione per Oppatum olim parentem vestrum bombardarum
duarum vulgo pistoletum sub Celebratione Conventus
Raciezynensis electorum deputatorum feria 2da post
festum Nativitatis Beatissimae Virginis Mariae proxime
praetenta portationis ex eisdemque Vacillationis exindeque
poenae Ducentarum Marcarum Polonicarum succubitionis Dinae
lucratis et obtentis non admissionis Exindeque poenae
Banitionis succubitionis Citamini itaque ad videntes

et

499

et audiens Eandem penam Banitionis super vobis et
bonis vestris omnibus decerni mitem ad publicandum addi
Conf. Complices vestros palam vobis patrocinantes
similem penam Banitionis interponi aliaque iuris
exequi Datum in Castro Plocensi feria secunda
post festum Nativitatis Sancti Joannis Baptistae
proxima Anno Domini Millesimo sexcentesimo Tigesimo Quinto
Post quam quidem propositionem modo praesenti Iudicii fa
ctam praenominata pars Actoris petiit partem citatam ad
procedendum iuris remedijs stringi et Compelli Ex Ad
verso et in Contrarium pars citata dixit et Iudicii alle
gavit non posse Causam praesentem praecipi potentem
licet quidem inscriptum provere nam Constitutio Anni Mille
mi sexcentesimi Decimi sexti Manifeste declaravit in
Causis executionis Ultimariae tum et Honoris teneri
adesse dellatorem alijs iuris remedijs in toto salvis
hic et in termino inferendis. Actoris quoque pleni
potens Contrarium allegavit posse omnes Causas licet
sint executionis et honoris nuncium literatorium pro
vere alijs exceptionibus sibi praestoditis. Iudicium
Capitale Castrensis Plocensis Controversijs partium utra
rumque pro termino praesenti Actoreae per Stanislau
um Cheklicki Citato per Stanislaum unum ex Cita
tis suo et aliorum nomine Comparentium Iudicii fa
ctis exauditis et bene Intellectis Teneri Ultimum
Actum Criminali adesse delatorem adinvenit. Quod
Dectum pars Actoris pro iuris non # suscepit sed ab
eodem Magnum Capitaneum Plocensem Causae huius Iudi
pro termino praesenti

cem

Decem

603

per nos seu officium nostrum reinductionem in bona ex quibus per
te est expulsa decerni officium competens ad eandem re
inductionem peragendam addi et deputari Radium Capitaneum
Centum Viginti Marcarum Polonicarum de non impugnando eadem
reinductione possessionemque non praepedientem vallari et interponi
ceteraque iuxta iuris et termini exigentiam sententia
ri salva actione eidem Actici rationem damnorum in foro
fori reservata sic igitur terminum dicti attentatum
dictum in Castro Plocensi feria secunda post Dominicam
exaudi proxima Anno Domini Millesimo Sexcentesimo Vigesimo
Quinto Dominus Cancellarius praesens ad vocandum incidebat
Actix supradictum memoratum citatum ad ius iurisdictionem pertinentem
ad id deputatum clamare procuravit qui exinde ter et
ultra formam iuris ad ius clamatus non stetit nec comparuit
in contumax extitit in cuius contumaciam memorata actix pe
tit ab officio praesenti eundem citatum in lucro condemnari
petiit et in via lucri officium competens ad reindu
ctionem peragendam deputari ceteraque iurisdictionem exequi
Et officium praesens Castrensis Plocensis attenta contu
mata et rebellione citatum praefatum dicti clamati et vocati
non tamen comparentis iuri communi et processui causae
praesentis inhaerentis ad instigationem actricis eidem citatum in lu
cro prototo negotii principis condemnari permisit et in via
lucri eidem Actici officium competens ad reinducendam
ipsam in bona ex quibus est expulsa addidit et de
putavit de qua reinductione per citatum vel quaevis sub

ipsius

LUCIUM

ad eidem Iura supprimata tempestiue Iura Septimana ante
terminum exportauit et familie positione eius publica
uit ut est Iuris. Quo termino sic deducto in Contu
natum eiusdem Citationis memorata Actrix petiit ab officio presentis
eidem Citatum in lucro suo condemnari permitti et in Vim
Iuris officium Competens ad reinductionem pagenus deputari
Ceteraque Iurice exequi. Et officium presens Castrensis
Plocensis attenta Contumacia et rebellitate Citationis prefati
Vtr clamati et vocati non tamen Comparentis Iuris Communis et
processui Causae presentis inhaerentis ad Instigationem actricis eius
dem Citatum in lucro pro toto regoli principis Condemnari permi
sit. et in Vim Iuris eidem Actrici officium Competens
ad reinducendum ipsam in bona ex quibus est expulsa addi
dit et deputauit de qua reinductione per Citatum vel quas
uis subuisas et subordinatas ipsius personas non impu
gnans nec possessionem modo quouis praepedientis Iudicium Capitale
Centum Viginti Marcarum Polonicarum Consilii Citatum vallauit
et interposuit ac Causam ipsam cum toto ipsius effectu
ad officium Capitale sine officium Capitalia sub cuius vel quorum
Iurisdictione bona Citatum consistunt pro ulteriori et finali exe
cutione ipsius causae Iurice faciendum ut Iuris est remisit
remittitque Decreto presenti mediante.

Consx.

Nobiles Stanislaus Andreas Albertus et Valentinus filii
olim nobilis Ioannis Simonis Zukowski Actores Adamum Rudum
et Gnosos Stanislaum Caucum Posnaniensem et Albertum Pin
cernam Plocensem Vicecapitaneum Chedinensem filios olim Bartho
lomei Zukowski de bonis gratis cibus Citatos Occasione

Scroni

scriptioni submissionis per olim Bartholomeum Zukowski parentem
ipsorum Curam Actis authenticis factae qua mediante sub
miserat se ibidem Albertus Zukowski ante unius anni
decursum ad quietandum de omnibus gratis processibus ratione qua
numerumque rerum intentarum statuere consuetudinis nam
per eundemque Albertum a quo quietatio stare debuit nullis
et tunc actionibus eosdem Actorum impetitionis. Exideque
Vidi in eadem inscriptione Contenti Centum florenorum Polonicorum
succubitionis ad quod decernendum citantur Citationem praeter la
tionem per ipsum ad deputatum ad hoc Iuvenis clamatum
et vocatum non tamen superantem in poena Contractus ex dissi
ne Vidi assumptum Praesentis Dominus Condemnavit Coram quo quidem officio
et Actis praesentibus Castrensibus Capitulis Plocensibus per eos comparentes
Actis Regni Generalis provisus Mathias Kesicki de Dobrzski
recognovit Tria Citationem sigillatam supra scriptae essentiae similem
Sabbatho in Crastino Margarethae proximo ad bona Zukow
exportavit eademque arendatori bonorum eorundem dedit et
publicavit Ut est Nunc

Decretum

In Causa et Actione Indiana Infrascripta inter Adamum Ridium Dominum
Mathiam Solenowski Archidiaconum et officialem Generalem Plocensem
Cum assistentia Vallis Capituli Ecclesiae Cathedralis Plocensis Actori
ad una et Generosum Paulum Kempski olim Generosi Andreae Kempski
filium parte ab altera Citatum occasione laboriosi Petri fami
li Actoris profugi et apud eadem officiosa praeventa et ore
statum sine literis testimonialibus susceptionis exideque
poenam exinde subsequutam Venit Centum Marcarum Polon

succubitionis

Lucrum

ex qua

qua prem̃ Curtmachis est obtenta tempestive ꝺ ade
bona se exportasse attestaly esse et optinet Cetto
apellm cassa Curia Cracouien

Conx

Cathonia Joannicha rehcta consors ꝺ̃ni Petri
Cathonis Cracouien Achix actis Matthiam et Gregorium Schlenskie
Cracouien Achix actis Matthiam et Gregorium Schlenskie
patre et filiis pijs Cattor vnde de medio manso et unde
Matthis unde Achia rude obligatorio in huiꝰ Curiꝰ quia
Matthis unde Achia rude obligatorio in huiꝰ Curiꝰ quia
Joannes Florianꝰ Polonꝰ actor Castrenꝰ Plocensis
exceptionem executionis vigore literarum privilegiorum regiarum
in ultimo circa eadem exceptionem receptionem qua recep
tionem Cobiecum in foro fori reservatis actis actionis ipsa
Curia de Curiis Cracouien et inter ꝺ̃ni deputatis Cbis
et Cetera amicis formis quatenus Cbis clamator et ꝺ̃ni

Motio

Terminum horum parti citatae statuit Coram officio praesenti
ut eam Regni Gnatem pro dicto Simone Rog de Ciesle
qui pro parte Coram eodem officio Actorum publice recognovit reliqua
omnia Scribantur ut in superiori

Simile Cons. Stanislaum Krassowski

Praeposuit ut et officio Coram officio praesenti Capituli
Castrensis Plocensis Infrascripta pars Actorum consistentis
notata parte citatam ex copia citationis sive originalis
cuius fines verborum sequitur est talis Ludovicus
a Krasne Krasinski Capitaneus Plocensis Tibi ubi Sta
nislao Krassowski in Nitkowo heredi de bonis
tuis generalibus ordinis vigore Regio et nostra Capituli
Castrensis Plocensis authoritate qua fungimur hac in parte Citatus
in Terminis Querellarum sive Causarum Dominicae feria ita
post Dominicam Rogationum proxime ventura celebrandis
aut tunc dum et quando termini praefati post hoc praefixum
tempus in Castro Plocensi nostro Coram officio celebrabuntur
post ac peremptorie Corpus Ad Instantiam Instigatoris officii
nostri et eius delatoris ubi Stanislai Kocrowski Zia
te ideo post poenam Contumaciae in terminis Querellarum
in Castro Plocensi proxime praeteritis ex Adversione officii praesentis
Dominicae obtentis qua te citaverat et nunc citat pro eo quia
tu in derogationem Juris Communis et Vilipendium legum
publicarum quibus cautum est ne quispiam bombardis et
Sclopetis pulvere sulphureo onustis in locis publicis
utatur tu vero immemor eandem in eisdem spectis et
in partem reiectis tempore Certo nuper praeterito Vel
in Vigilia Sancti Adalberti sub Celebratione nundi
narum Raciezienses idque in templo cum bombardis et
Sclopetis pulvere sulphureo onustis incidebas per quod

poenas

Iudts Terni et Querellarum ~~[illegible]~~ in Crasino Magdalenae Ao. 1635

Lucrum Pessynski Lessczynski

-518

Dum Causa infrascripta ex ordine Regesti ad iudicandum incidebat Actor
infrascriptus inferius nominatum pro die hora ad officium praesens citatum
per Mtem Regni gnlem Mtem Martinam Zelydkowski ad id deputatum
ad ius iurisdictionis clamat et vocat non tamen comparendo ex permissione officij
praesentis in lucro pro toto negotij sui principalis iudicatur condemnavit iuxta
suam citationem Tenoris Talis Ludovicus à Krasne Krasinski Plocensis
Tr. Capnensis Tibi Mti Matthiae Lessczynski filio olim Andreae de bonis
suis gnlr vobis mandatis vigore Regio et nra qua hac in parte fun-
gimur autoritate ut in Terris Querellarum Caeterisque officij iudicijs Castrensibus Plo-
censibus post praefixum ~~[illegible]~~ Sanctae Magdalenae proxime fiendum aut dum et quando
praefati Terni Querellarum in Castro Plocensi post praefixum tpus ad iudicandum inci-
derint praesentes ac peremptorie compares Ad instantiam Mtis Valentini Pessynski filij
olim Alberti Qui te citat iuxta et ad inscriptionem tuam terrenam Sieprcensem qua
mediante tu eidem Actori summam teneri Quinquaginta florenorum polonicorum in
moneta pro tpe certo in inscriptione expresso iam diu praeterito sub vadio simi-
lis summae dare solvere et circa Acta Castrensia Plocensia in paratis pe-
cunijs reponere et relinquere sub damnis Terrestris et Actori sub simili
vadio Tu vero vadium praefatum non metuendo summam praenominatam Actori
pro assignato tpe non solvisti pro quod vadium Actori succubuisti citaris itaque
ad videndum et audiendum praefatam poenam super te et bonis tuis decerni quo
soluto nihilominus summam primitus Actori ad solvendum iuris remedijs stringi
et compelli caeteraque iurisdictionis exequi iudicatur sis responsurus Datum in Ca-
stro Plocensi Feria Secunda Post Festum Sanctae Margarithae proxima
Anno Dni Millesimo sexmo Trigesimo Quinto Coram quo quidem officio
et Actis praesentibus Castrensibus Plocensibus praesentes compares honestus Palus Ma-
siak de Siepre Mtis Regni Gnlis publice recognovit Quia ipse
citationem huic essentiae superius insertae similem sigillatam feria secunda
proxime praeterita ad bona Grzybes exportavit eandemque in curia citati
posuit et ut iuris est publicavit

Lucrum Crusiçński Ciołkowski

Olim cũ infrascr̃a ex ordine Regestri ad iudicand inciebat
ctor infrascr̃y infrascr̃y nominatum & die hora ad offm Curie citem
p̃tem Regiã Gatã ictum Martinum Zaydhowski ad id deputatum
ad ius iurãd tibi & vltra formam iuris quor vicibi clamat et
cand non ꝑ comparen ex ꝑmissione officij Curie & toto negotij sui
priats iudtr condemnauit iuxta talem citõnem Terone Tali Ludovicj
à Crasna Crusiński Capñ Zlocen Tibi Nti Matthia Ciołkowski
et Nicolai filio de bonis tuis oibz gatis mdis vigore Regio et Nra Cu
patis qua fungimur hac in parte autate vt in Terris Quarellar sue
cand iudicijs officij feria secunda post Festum Visitõnis Glorie Virgi
nis Marie nunc instan & vel dum & gatis pons hac tpe Curiam
celebrabunt rõ coram nob Castrũ Zlocen ꝑsonr ac ꝑcepte compa
ad instãm ictis valentini Crusiński filij et valentini qui te vigore
iuris sui transfusorij à ictã Regina Ciołkowska relicta consorte
et ictis Stanislai Zawidski habiti secundo post prima contradictõ
te ea in cãa in Terris Quarellar ꝓte Curiis ex parte eiusd Zawi
ska obtend citat vti bonor et ictis Jacobi Chudzynski filij et legis
mundi quocunq modo possint et tenentium iuxta et ad inscrõnem Castri
Zlocen mediante qua Curiis et Jacobi Chudzynski cuius ne possint bonorũ
ictis ire Zawidska a quo ius quibis habis de bonis suis gatis oibz rebus
consistent suis cum successoribz obligauit et inscripsit Summam Quadra
ginta florenor Polonor & ipe in eand inscrõne expressa sub simili vadio
soluere cui inscrõni se contradicendo et ordinat hac inden non
mediand Summa eand nec eidem Curiis Zawidska nec modernis
ictoris solutis ex quod vocatum Curiis succubuisti ad quod decernend
citatis Iudtr sis strictã alterandum et responsum Datum in Castro
Zlocen Feria Quarta ante Festum Visitõnis Glorie Virginis Ma
rie ꝓxã Anno Dñi Millmo Lxmo Tricesimo Quinto. Coram quod
ctos et actis Curie ꝑsonr exempus horatij Stowiany de Dankowo Actis

Regr gatis

Regni gnlis publice recognouit Quia citonem huic essentiae supius insertae similem sigillatam feria secunda pxe preterita ad bona Ciołkowo exportauit eandq citato dedit et vt iuris est publicauit.

520

Lucrum inter Starczewskie

Dum eam infrascrta ex ordine Regestri ad iudicandum incidebat Actor infrascrus inferius nominatum pro die hora ad offm presens citatum per Mtem Regni Gnlem Mtem Martinum Zelydkowski ad id deputatum ad ius iurce tribus et vltra formam iuris quatuor vicibus clamant et vocatum et tn vocatum non tn comparent in lucro pro toto negotij sui prints ex admissione Officij presen iudlr condemnauit iuxta suam citonem Tenoris Talis Ludouicus à Krasne Krasinski Capneus Plocen Tibi Mti Ioanni Starczewski filio olim Matthiae de Starczewo de bonis tuis gntr oibus mds vigore Regio vt in Terns querellar eandq officij Iudicijs feria sta post festum Sanctae Mariae Magdalenae pxa in Castro Plocen celebrand nro coram offo Capnti Castren Plocen psntr tgme peremptoq compas ad instam Mtis Stephani Starczewski filij Ioannis ex ol Mti Dorothea Chilenska sorore eiusd Dorotheae germana steretr decesse pro geniti Qui te vti successor eiusd ol Dorotheae Chylenska amittae suae citat ad inscronem Castren Wissogrodien mediante qua tu eid Dorotheae consorti suae summam centum floren grossor polon pro tpe certo in inscrone expresso sub simili vadio soluere inscripsisti et vt prefatae ol consorti suae ita et eid Actori non soluisti pro quod vadium simile succubuisti Citaris itaq ad viden et audien eand inscronem cum te extendi et ad soluonem contentor inscronis stringi et compelli sis Iudlr Responsurus Datum in Castro Plocen Sabbatho in Crastino Festi Sanctae Margarithae Virginis pxo Anno Dni Millmo Sexmo Trigmo Quinto.

521

Lucrum Chawłowski Cieszewski

Dum caa infrascra ex ordine Regestri ad iudicand incidebat Actor infra-
scriptus inferius nominatum p die hora ad offm psens citatum p Mtem Regi
Gnlem Nlem Martinum Zelądkowski ad id deputatum ad ius iurce tri-
bus et ultra formam iuris quatuor vicibus clamatum et vocatum
non tamen comparend ex pmissione officij psen in lucro p toto ne-
gotij sui prints iudlr condemnavit iuxta suam citonem tenoris talis
Lodovicus à Krasne Krasiński Capneus Plocen Tibi Nli Ioanni
Cieszewski filio et Petri de bonis tuis ntr oibus mds vigore Re-
gio et nra Capnli Castren Plocen qua fungimur hac in parte au-
toritate Qtus in Terns Querellan seu caan Iudicijs officij Castren Plo-
cen in Castro Plocen feria secunda post Festum visitonis Glose Dir-
ginis Mariae pxe ventura vel dum et qdo pfati termini post tpus
pfixum in Castro Plocen nro coram offo celebrabunt psontr ac pem-
ptorie comps Ad instam Nlis Ioannis Chawłowski filij et Alberti qui
te citat. Ideo Qa tu in contrarium iuris cois infrascra geri phibend
ausus es Laboriosum Paulum Prusak Actoris famulum annuali pcio condu-
ctum ad te tpe in terno specificand pfugum sine tris testimonialibus
suscipe put in effectu suscepisti p quod penas de talibus sancitas sue-
cubuisti ad quas sup te et bonis oibus decernend una cum restitone e-
iusdem famuli citaris sis igitur iudlr ternum attentaturus et respon-
surus Datum in Castro Plocen feria secunda ante festum San-
ctorum Petri et Pauli Aptorum pxa Anno Dni Millmo Sexmo
Trigmo Quinto. Coram quo qdem offo et Actis psentibus p-
sontr comparens honestus Matthias Kęsicki Ministerialis Regni Ge-
neralis de cuius authentico et iuramenti pstitione offo psentibe-
ne constat palam publiceq recognovit Quia ipse citonem
huic essentiae supius insertae similem sigillatam feria sexta
ante festum Sanctae Margarithae pxa ad bona Stropuchowo exportavit
eandemq ancillae citati in manus dedit eandemq ut iu-
ris est publicavit

Lucrum Wiesiol

Terri Querellar in Crastino Magdalene AD. 1 6 2 2

522

Lucrum Wiesiołowski Gembarth

Dum cam infrascra ex Ordine Regesti ad iudicand incedebat Actor
infrascr infern & die horna ad offa Cseas citra & ultra Regiqua
lea ultra Martinum Zelydowski ad id deputatum ad ius turce tibi
tum tribi et ultra formam iuris quatuor vicibi clamatum et vocat
non ti comparend ex positione officij Cseo in lucro & toto negotij
sui principalis eiusdi condemnauit iuxta suam citationem tenoris tales. Lu,
douicq a Krasne Krasinski Capry Ploced Tibi Grosso Ioanni ot Grosi
Melchioris Wiesiołowski filio bonor Bachorzewo posseori debis alijsq gatrati
bonis eius summisca pecuniarijs tam in add bonis Bachorzewo quam et vbili
bet alibi habitis iuribi alienis saluis tamen tibi non vigore Regio et nra
Capali autate vt coram Iudicio officij nri in Terra Querellar prig et prig
ad hinc in Castro Ploced expedien personaliter compas et instam pro,
si Stanislai ot Grosi Alberti Gembarth Capitanei Terre Dobrinen filij Quite
& interesse tuo erga alium comparticipem fratrem suum Grosum Bachogium
Gembarth citat Iuxta et ad inscriptam tuam p te Actori sup summa septil,
lium et octingentor florend Polond in dicti Castren Ploczkien orginali factam
p debito suo mium millium et octingentor florend Polond si quidem id tu
tor ex ea summa orginali restand videl mia millia et octingent florend poton
in persona Grosi Bachogij Gembarth fratris sui germani coram dicti Capitan
Ploced transfudit et incorporauit) nec non & vadio ex ea solicitat ei,
fati debiti & te ad eadd Actorem transgressu vt ipse summam eand ora
cum vadio edd summe correspondes & solvas citaris Limitis in hinc fu,
turo loci deducend si dicti tenoris Datum in Castro Ploced die
Sabbathi post Festum Sancte Margarithe prox Anno Dni Millesimo sexto
Trigesimo Quinto. Coram quo quidem otto et dicti Cseo & Actor comparens
honesty Nicolay de Strachocin nutes Regni Gratis publice recognouit Qua,
tabulam huic copie sup inserte similem sigillatam feria Secunda prox
Octabis ad bona Bachorzewo exportauit eandq in curia citati posuit et
familie vt iuris est publicauit.

Lucrum Wiesiołowskie Gembarth

Dum cam infrascra ex et Ordine Regesti ad iudicand incedebat Actor
infrascr infern & die horna ad offa Cseas citra & ultra Regi gratia
ultra Martinum Zelydowski ad id deputatum ad ius turce tibi et ultra
formam iuris clamatum et vocatum tibi et quatuor vltra formam iuris non
ti comparend ex positione officij Cseo in lucro & toto negotij sui

prinles iuditr condemnauit iuxta suam cittonem tenoris talis Ludouicus
Krasne Krasinski Capneg Plocen Tibi Grosso Joanni et Grosso melchioris
Nic Stolarski filio bonor Bachorzewo ponton de his aliisq; quib⁹
bonis tuis quomodocunq; pecuniarijs tam in eisd bonis Bachorzewo quam et alijs
habitis iuribus aliquis talibus nomine nr̄o Regio et nra Capitali auctorit
vt coram Judicio officij nri in Terris Querelland prius et postq; ab hinc in
Castro Plocen expedien⁹ vtr̄ q; partiu⁹ compas Ad Instan⁹ Grossi Baibogij
Gabarth et Grossi Alberti Dupiferi Terre Dobrinen filij Quia te ex intempt
suo erga alium compartic⁹em fratrem suum Grossum Stanislaum Gabarthianu
Juxta et ad tenorem nras coram Nobis Castren Generalion p te Grosso Stani
slao Gabarth fratri germano Actoris sup summa sex millium et octingento
florenor polon orgtr factam p debito suo Trium millium et octingenor florenor
polon quam vocat summa trium millium et octingentor florenor polon Ipsius Grossi
Stanislay Gabarth ex Ipsata summa orgtr in personam Actoris Coram Nobis Ca
stren Plocen transfudit et incorporauit residuum summe orgtis sibi in robor
reservatum) nec non p vadio ex non solucione Ipsius debiti p te ad eand Actorem
transgresso Vt igr summam eand una cum vadio summe eid correspondor
protinus citaris Paiens in termo futuro latis deducen⁹ pis dicter respon
surg Datum in Castro Plocen die Sabbathi post Festum Sancte Marga
rithe prox Anno dñi Millmo Sexmo Trigmo Quinto. Coram quo quidem Actor
et Nobis Ipsen presentr compas Honestus Nicolaus de Strachow Actis Regnigra
lis publice recognouit qa cittonem huic exemplo supius inserta similiter si
gillatam feria secunda prox Ipscripta ad bona Bachorzewo exportauit eam
demq; in curia citali posuit et familiar vt iuris est publicauit.

Contax Zielinski Kucborski

Magnificus Stanislaus Kucborski Castellanus Sieprcen Actor Actis
Bartholomeum Zielinski p dies horas ad octa Ipsas citat⁹ et eo quia
ipse in contrariu⁹ constitutorum Regni penas ibid sanctas non curauit
aucto est Honestus Stanislaus famulus Actoris clandestine ptinaciter
sine literis testimonialibus sacipe put in ipso effectu suscepit eidq; domi
duxit fuit p quod penas de talibus sanctas incubuit ad quas respon
ipso bonisq; eius omnibus decernen⁹ citatis ats cittone ipsa latiori per
nobis Regni Cantor vtra Martinum Zelazkowski ad id deputatum ad
ius iuxta tribus et vltra formam iuris quatuor vicibus clamatum et vocat

non R

non tr comparen admitten ossus Gren in terro horno primo in pena
contrein iudr condemnauit.

Contumaces Kraiewscy

524

Ntis Albertus Kraiewski Actor cons ntes Adamum Thomam et Andream fi,
lios et ntis Andree Kraiewski nec non Joannem Kraiewski filium et Alberti
et Dorotheam Kraiewska filiam et ntis Stanislai Kraiewski ex fratre ger,
mano eigd Joannis Gregorii p dic horna ad ossa Gren citatos Do,
rotheam cum auctate Joannis Kraiewski patrui ipsig citatos vo p se,
cursione suana Quinquaginta sexagenas polon p et Albertum et Andream
parentes citator et Gfatam Dorotheam annos Actori dicti Territ Plocen
in terra non solutis exinde eq quidij similis summe succumbentis ats citatos
ipsa lationi p nra Regni Gratam Ntra Martinum Zelazkowski vnd
deputatum ad eos iurid clamatos et vocatos non tr comparen ex
admissione officij Gren in terro horno primo in pena contrein
iudr condemnauit.

Lucrum Reinductionis Dzięgielewo Rudowski

Attentabant Judr terr p totam audian Judicior Gren Actrices in,
fraxerd cons inferig nominatam citatum citore huiusmodi Ludouicg à Jer,
ze Kraiński Castrey Plocen tibi ntis Alberto filio et Jacobi Ru,
dowski in Czernomino ntrum hereditr Jurisdictionis et ad notitiam rei
deducing ntes Dorotheam Dzięgielewska consortem ntis Martini Chadzy,
ski et Annam Dzięgielewska Consortem ntis Lucae Leszczynski Coram nobis
et ossu nro Castrens Plocen querellam deposuisse et questas esse qua,
modo tu ipsas ex contrana et pacifica possessione bonor ortun p te in
bonis Czernomino ntrum olim ntis Stanislao Dzięgielewski parenti Actrum
ex summa Triginta sexagenar polon inuadiator et in Actrices Gfati pa,
rend post mortem iure realis successionis deuolutor expulisti eiecisti,
spoliandy priuasti id faciens in damnum earund Actricum Itaq nos petierunt
quig ossa de remedio iuris oportuno prouideremq Nos vo obtendend officij
nri esse vnicuiq conquerenti iustitiam debitam administrare igr tibi Jo,
nnate Alberto Rudowski de bonis huis gatr oibg et quocunq
modo spectan mdo vigore Regio et nra Capitli Castrens Plocen

auctate vt in terris querellar cañdz officij Judicijs feria secunda post festum visitõis Beatissime Marie Virginis pxīa Inchastro placeñ fieñ et si cañ die huiusmodi Termini non incidissent tunc p̄ primj expedient̄ p̄sentes capte Compīs ad instan̄ ꝓfatar̄ Conquerent̄ p̄ te coniuncta tanquam in cañ coniunctã cum auctate, maritos suos citarent secundo pmte in termino primo in terris querellar̄ nup̄ in Castro Plocen̄ ꝓtinen̄ ex parte, ne eigd̄ officij Judic̄ condemnarent iuxta suam primam et ordinem citãm qua te citauerãt et nunc citãt ad videñ et audiñ ipsas Actrices in bona de quib̄ ipsas expulsi reinducen̄ et ad vsum fructum ꝯm reimponi ad cañdz pagen̄ ꝯm competens addi et deputari p̄ non impugnan̄ intrõe radium Capute contra dictj marcar̄ potor̄ ipsarum, ac ceterar̄ iuri necessaria suo ordine pcedi et exeq Judic̄ his re, spōnsum Datum in Castro Plocen̄ Sabbatho ante Festum Beate Marie Virginis pxīa Anno dñi Millesimo Sexto Trigesimo Quinto. Quorũ cãe ꝓtestas ex ordine Regestri ad iudicand̄ incidebat ꝓfatus citatus Est p̄ntes Regni gratia ad vt deputatum mihi et vltra formam iuris quor̄ vicibus ad ias iuste clamatis et vocatis non stetit nec com, paruit imo contrarius extitit Quod Pd̄ actis ad ius redeund̄ deputatus sub sactisfacõe ꝯm retulit in cuius contãciam memoratus Actrices de, ducen̄ citato terram horum statuerunt Coram ꝯm Egregio Ja, cobo Nowalczyk de Gozdowo actore Regni gratiam de cuius authen, tica ꝓstitione ꝯm Judic̄ bene constat p̄ coram eod̄ ꝯm actor̄ publice recognouit Qa ipse citatorium huiusmodi supra inserti, tum similem sigillatam feria secunda p̄xe ꝓterita ad bona examina, ri exportauit cuiusdz in curia deserta potuit et arendatori pub, licauit rem et primam ex qua ea in cãe parte contãcie est obtenta tempestive ante obtentam partem contãcie exportauit et eand̄ sigi, li modo posuit et vt iuris est publicauit. Quo termo sic dato, Acto in contãciam eigd̄ citati memorate Actrices potierunt ab ꝯm Egregio eund̄ citato in huius rei condemnari petiit et in via huius ꝯm competens ad reinductionem pagen̄ deputari cuiusq̄ iuris exequi

Et ꝯm

Et offm Psens Castren Plocen attenta contacia et rebellitate Pfati
citata Judtr clamati et vocati non tn comparen Juri coi et pcessum
cae Psen inhaeren ad Instigonem iurcam Actoreae partis eundem ci-
tatum in lucro p toto negotij prntis condemnari pmisit et in vim lucri
eisdem Actricibus offm competens ad reinducen ipsas in bona exply
expulsae sunt addidit et deputavit de qua reinductione p citm
vel quasvis submissas et subordinatas psonas ipsius non impugnan
nec possone modo quovis ppedien Vadium Capnte Centum vigin-
ti marcar polon con citm vallavit et interposuit ac caam ipsam
cum toto ipsius effectu ad offm Capnte sive Capntia offa sub cuius
vel quor iurdone bona citati consistunt p ulteriori et finali exequone
ipsius cae Jurce facien ut iuris est remisit remittitque dcto Psen
mediante.

Lucrum Słomkowski Dąmbrowski

Dum Caa infrascra ex Ordine Regestri ad iudican incidebat Actor in
frascrus inferius nominatum ad offm Psen p die horna citm p mlem
Regni Gnatem Ntem Martinum Zeladkowski ad id deputatum ad ius
iurce oribus et ultra formam iuris quatuor vicibus clamatum et voca-
tum et vocatum non tn comparen ex pmissione officij Psen in
lucro p toto negotij sui prntis iudtr condemnavit iuxta suam citonem
tenoris huiusmodi Ludovicus à Krasne Krasinski Capneus Plocen Tibiltis
Alberto Dąmbrowski filio et Matthiae de bonis nus oibus mds Vigore
Regio et nra qua hac in parte fungimur Capnti Castren Plocen autate
Zmus in Terns Querellar caarq Judicijs officij feria secunda post festum
Visitonis Gloriosissae Virginis Mariae nunc instan pcelebran aut si ea die
[illegible] celebrabunt, et tunc tum et qdo huiusmodi termini Querellar in
Castro Plocen prius post hoc tpus pfixum celebrabunt coram nobis aut
offe nro Capnti Castren Plocen in Castro Plocen psonlr ac pempte
compas ad instam Ntis Stanislai Słomkowski filij Ntis Thomae Qui te citat
iuxta et ad inscronem Terrm Bielscen mediante qua tu eid Actori summam tri-
ginta floren polon p pe certo iam diu pterito solvere de bonis nus
oibus sub simili vadio inscripsisti et obligasti put eadem inscro ad qua Psens

citato in toto dimidio et latig Grossa obligr et non p soluisti quod vtq
dium summa similis stetori ad soluend succubuisti ad quod sup te et bonis
meis omby decernat citatis et nichilominus ad soluendu summa supp ipsi
hali te iuris remedijs stringi et compelli petitor iis naturg Datum in Ca
stro Plocen Feria secunda in Crastino festi Natiuitatis Sancti Joannis
prte Anno dni Millmo Lxxmo Tertio Quinto

Conx Kedsierzinski

Ntis Jacoby Cieszowski stetor Ntem Joannem kedzierzinski et dis hora
ad octam Gsens coram me Judicah in Sententiarum Judtium

Conx Chodupski

Gnosy Joannes Zielenski Actor Grosum Martinum Chodupski et
die horam ad octam Gsens citatum Occone et ipsum condictori in Interesse seu
contractu seu inuentario inter ipsos consris manibus ppris ipsor subscriptis et
sigillis stathor roborat in hac verba sonant. Do wiadomości Zemia grodzki do Mtu
na Konopnicego JeMci Pan Chodupski JeMci Pana Zielenskiemu wszystkim
poddanych posytać ma na siedy Roki contractowanych acz sakisfachonem
ad hoc vsq tps exstat nonitum et vegsit sakisfachones ino recusans et
indeq vadij Quatuor millium florenor Polon succubonis citatus ipse Lato
ri p ntem Regni Gratem Ntem Martinum Zelechowski ad id deputatum
ad ius iuratc clamat et vocat. non tn comparet in primo horno primo
in pena contrarij et admissione officij Gsens Judtr condemnabat

Simile dictum stetor cord Occone et citatum condictori in Interesse signo
minata in hac verba sonanti Poddanych wszystkich na wiadomość do tych
mey raz po dwoiemu przystać będzie powinien JeMci Pan Chodupski nad
Ziming JeMci Pana Zielenskiemu contractowanych. et scribat vt supra

Conx Koczorowski

Instigator officijssez ei delator Ntis Joannes Malowski Ntem Stanislaum
Koczorowski filium et thomam et die horam ad octam Gsens citatum Occone ipsum
bumbardar et sclopetor, gestatorem, tpe recto sup strato vsq in Eccliam Pa
rochiali sancti Adalberti Episcopi in oppido Raciaz exindeq plene dimanat nouem
polon succubuges citatq ipsa de Gnissis latori p ntem Regni Gratem Ntem
Martinum Zelechowski ad id deputatum ad ius suum iuratc Gribus et vltra forum
iuris quatuor vicibus clamatum et vocat non tn comparen ex admissione
subtr electionis nuncior p comitijs in termino horno primo in pena contrarij
Ntem Gilbertum suum interesse stetores

officij

officij ꝓsen̄s dict̄r condemnauit.

Instigator officij ꝓsen̄s et eiꝰ delator xtis Stanislaꝰ Straszewski xtiane th
niſlaum Kocierowskiꝰ filium et thomā q̄to die hōre ad offm ꝓsens citatum
occiōne ꝑ ipsum bombardar et ſclopetor ſpo nup̄ ꝑacto ocīt decima tertia
decembris in oppido Raciaż in Ecclia sancti Adalberti Episcopi ſub tpe
electionis nuncior̄ ꝑ comitijs gestationis eiusdem pena ducen̄ marcar̄ polon̄
ſecutionis citatus ipse latiori ꝑ xtum Regni Gratum xtum Martinum Ze,
ladkowski ad id deputat̄ ad ius suum tribꝰ et ultra formam iuris quatu
or vicibꝰ clamat̄ et vocat̄ non ſe comparen̄ in termino horno primo in
pena contūcid ex admiſſione officij ꝓsen̄s dict̄r condemnauit
ꝑ glibet illor̄ suo ꝑ interesse actores.

Instigator officij ꝓsen̄s et eiꝰ delator ꝑ glibet illor̄ suo ꝑ interesse. xtum Pau,
lum Kocierowskiꝰ filium et thomā ꝑ die horno ad offm ꝓsens citatum occiō
ne ꝑ ipsum bombardar et ſclopetor ſpo nup̄ ꝑacto ocīt decima tertia decembris
ꝑ ipsum bombardar et ſclopetor ſpo nup̄ ꝑacto ocīt decima tertia decembris in
oppido Raciaż in Ecclia parochiali sancti Adalberti Episcopi ſub tpe electionis
nuncior̄ ꝑ comitijs gestionis eiusdem pena ducentar̄ marcar̄ polon̄ ſecu,
tionis citatus ipse latiori ꝑ xtum Regni Gratum xtum Martinum Zeladkow
ſki ad id deputatum ad ius suum tribꝰ et ultra formam iuris quatuor vicib
clamat̄ et vocat̄ non ſe comparen̄ in termino horno primo in pena contūcid
et admiſſione officij ꝓsen̄s dict̄r condemnauit. ꝑ xtis Joannes Malowſki

Instigator officij ꝓsen̄s et eiꝰ delator xtis Joannes Malowſki glibet illor̄
suo ꝑ interesse actores xtum Martinum ſtarzeski in ſtarzeino hāred
ꝑ die horno ad offm ꝓsens citatum occiōne ꝑ ipsum bombardar et ſclo,
petor ſpo nup̄ ꝑacto ocīt decima tertia decembris in oppido Raciąż in
Ecclia parochiali sancti Adalberti Episcopi ſub tpe electionis nuncior̄ ꝑ
comitijs gestionis eiusdem pena ducentar̄ marcar̄ polon̄ ſecutionis citato
ipsum dospariſſis latiori ꝑ xtum Regni Gratum xtum Martinum Zeladkowſki
ad id deputat̄ ad ius suum tribꝰ et ultra formam iuris quatuor vicibꝰ
clamat̄ et vocat̄ non ſe comparen̄ in termino horno primo in pena con,
tūcid ex admiſſione officij ꝓsen̄s dict̄r condemnauit

Dis iungunt Chudzynski Pigcoſynski

Coram offo ꝓsen̄ Castren Plocen ꝑ certo comparen̄ Georg Joannes chudzyn
ſki Cracouiensis Plocen diocesis ex vna et xtis Joannes pigcoſynſki civis
Cracouiensis ex altera partibus ad altera publica recognouerunt se ipsi terram horum
Oppidi cuius parte ad altera

ex citone pua thi Castror Plocen in diem hornam rect cadon et quari
on et hoc in can occone laborioli Sebastiani Drobiach cum eigdo
re pueris et fugi ergabundi essent Quarali et arrestati subditi fcrio
non optradicionis quo facto plene dupts quordecim marcar polon
in castrensibz Regni vallate fuerunt ipsa labori et
ipsa concordie et amicabilis compositionis hinc et abacto ipsi ad
pegnend terros Querellar ipe in Castro ploc[en] cele brand seri
gesserunt et terram limitaverunt qui scribit et limitant ipsi
terro partib[us] alio utriqz pan stetorid quam citatis in eisdo
quend terris Querellar in Castro plocen ipse celebrand pun
ptorio conservato. Et hic id in continen Coram eod offo ipsorum
comparas ffranciscus Stanislay Sobotka de Lubicz publica recognovit
Qd citonem huic essentie sup[ra] inserte similem sigillatam ad hibi
secum Nobis Matthia Jaroszewski et Martino Golczyński fidedignis
testimonij grā adhibitis fuit feria tertia post festum Sancti Joannis Bap
ptiste in bonis spectabilis ad regiam officiam Grodz Joannis Chry
stofori ebidem et pari regrossi apud eum Joannem spectabilis Lab
nōsum Sebastianum Franchum et subditum ffabrice cum ipsis vxore pueris
totaqz substantia ipsius presentia quem ipsemet optradere voluit nec ei
non optradicionis citonem huic essentie sup[ra] inserte similem sigillatam
eid impugnadam in instant in manus dedit et ut iuris est publicam
fidem regni gratis fecit

Disiungunt Dobrski Mniszewski

Coram officio castren Plocen pparit comparates Nobis Paulo Mniszewski
actor ab una et Nobis Thoma Dobrski citto parte ab altera pdicti
et recognoverunt Qd ipsi terram hornam ex citone sua thi Castren
Plocen ad decernend sup[ra] ipso citato vadium Capitis Centum
viginti marcar Polon edita in diem hornam recte cadon et
venient idqz in can occone expeditionis treand subditos de
tard in bonis Dobrski iacen hortos et agros ad illos spectan
tem et alios agros campos et sylvas borand et alios in huiusq
indiviso et hoc post decessum ad Grosi Lucę Dobrski Notary
Terris Plocen abuting aegritud quor quidem bonor Qstato Paulo
Mniszewski due partes Qstato vo Thome Dobrski tertia pars
ruxta iura et interesse ipsor cedere debent non admissa iuxta

impugnabi

impugnatae citatione ipsa de praemissis latiori ob spem concordiae ita
micabilis componis hinc et ab Actu praesenti ad primos post Festum San
cti Michaelis Archangeli terminos Querellarum in Castro Plocensi celebrandi 530
scripserunt et terminum limitauerunt prout scribunt et limitant praesenti
termino partibus utrisque ipsis tam Actoreae quam citatae in eisdem ter
minis Querellarum post Festum Sancti Michaelis Archangeli prius
et proximius in Castro eodem Plocensi celebrandi peremptorio conseruato
Et hic id in continenti coram eodem officio Actisque praesenti Castrensi
Plocensi praesentibus compos Honestus Matthias Henrichi de Dobrz
ki Mtis Regni Gnalis publice recognouit quia citationem huic
essentiae superius insertae similem sigillatam feria secunda proxime
praeterita ad bona Dobrzski exportauit eandemque apud laboriosum
thomam subditum citati posuit et praefato subdito in manus
dedit et ut iuris est publicauit

Publico Banonis Dlugokaty

Attentabant Iudicialiter terminum per totam audientiam Iudiciorum praesentium
Actores infrascripti cum inferius nominatum citatum citatione Tenoris
qui sequitur huiusmodi Ludouicus a Krasne Krasinski Plocensis
Capitaneus Tibi Mti Ioanni filio et Mtis Iacobi Dlugokecki
de Dlugokaty magna de bonis tuis gnalis citatus vigore Regio et
nostra qua hoc in parte fungimur auctoritate manus ut in terminis Ca
pitulis Castrensis Plocensis feria secunda in Castro nostro Plocensi celebrandi
nostro coram Iudicio Castrensi praesentibus ac peremptorie compas Ad instantiam in
stigatoris Iudicii nostri et delatorum eius Mtium Alberti et Thomae Brzo
zowskich filiorum et Gnosi Iacobi Brzozowski de Brzozowo An
tiqua fratrum et successorum et Mtis Hyeronimi Brzozowski per se cru
dentur interempti Qui te minorennis cum auctoritate fratris et aliorum tu
torum ipsi de iure incumbentem una cum instigatore citant pro eo qua
te cum venientem dicto Tribunali Regni Petricouiensi in causa ratione per se
et Mtis Hyeronimi Brzozowski fratris Actorum germani tempore
in praetentione desertorum in villa Dlugokaty in via publica domum pro
ficiscentem in ipsum violenter occurrentem ex pixide crudeliter inter
emptionis latius vertente ubi instituit lato sessionem militarem

in fundo turris Arcis Plocen iuxta hoc idem dictum # Tribunal Regni
Pelicovien ad faciendam ipsi ius gradum transacto in iudicio et
sub pena infamiae (quae ius dicto illo gravescata est) decretario
menen eand pranam infamiae non sustinuisse quae registro et rela-
tio Acti et Actum et attestatio loci officij illius Cabij testatur pro-
pranam eand infamiae (quae ius p Judicium Tribunae est sup re-
plata succubuisse quoniam vo alios Cives quilibet ex eod
tra publica multo vo delatores modernos vti fratres germa-
nos interemptos et fratris sui germani concernit igitur vigore reni-
sionis dicti Judicij Tribu Regni Pelicovien appositi ad videndi
audiend publicum eiusd pranae infamiae p hoc Judicium unum Plo-
cen (ad quod p publicand remissus est) fact re decerni et Actum ad pub-
cand re esse infamem et de Regno Polonie p eorum addi deputa-
ri et id quod iuris erit cont re petendi et iudic sententiari Datum in Ca-
stro Plocen feria secunda post Dominicam Exaudi Anno Dni
Millesimo sexto Trigesimo Quinto. Dumq cad Cives ex ordine Regestri ad
iudicand iacidebat Cfatus citatus expos et actor Regni petens actum Martin
num Zelydowski ad id deputat mihi et vltra formam iuris quatuor
viciby ad ij iuris clamatj et vocatj non stetit nec comparuit quod ad
statis ad ius reddendo deputonis sed satisfaciendo Judicio retulit
in cuius contradictam memorati Actores petierunt à Judicio Cives Actor
ad publicand eand pranam infamiae addi caterag iuris exequi.
Et Judicium Cives Capitis Castren Plocen attenta contradictia ipso
bellicate Cfati citati ad ius iuris clamati et vocati non manen com-
parent eisd Cfatis Actorib Actum Regni petens actum Martinum Ze-
lydowski ad publicand eand pranam infamiae iuri eis et possibi-
cad Cives inducen ad instigandam iurem Actorel partis addixit et
deputavit dicto Cives mediante. Coram quo quidem Judicio et Actis Civ
presentib comparens actis Martinj Zelydowski actis Regni petis publice re-
cognovit qd ipse in pta sui deputonis à Judicio Cives habitam C
factum citatum infamem et honore privatum hic in area et extra in
ponte quatuorq partibj circuli Civitatis Plocen in Cives multor hom
ad Judicia moderna et ad forum publicum negotior suor cad compe-
tabor alta sua Georica voce reclamavit publicavit et ad notitiam
p Judicium

indubiam

indubiam deduxit Gmissa multis horis ꝓtando Et hic idem in con,
tract Coram eod Judicio ꝓdcte compas Honesti Andreas Zodlarto de
Strzegowo Ntis Regni Gatis publice recognouit qa ipse citatum hu, 532
ic essentie supis inserte similem sigillatam Sabbatho ante Festum
Divisionis Apłorum ꝓxo ad bona Stugolesky exportauit eandemq ci,
tato ipsimet in manu dedit et ve cunis est publicauit

Conꝝ Tyska

Ntis Zophia Sulmierska consors Ntis Martini Nosarewski de Nosarze
zes parua cum auctate ejꝰd mariti sui Actrix Ntam Albertum filium
Tyska ꝑ die horam ad octam Gsecas citatum ideo qa ipse non
matura pena in legibus Regni statuta Rationi infrascꝝ Satisfecit eid Actri
ci data manu stipulata se ad obsequia Gstand obstrinxit ꝑs manuum verbi
fui Actꝛ non reddita nec rerum sibi concreditar inscia eadem Actrix recepti
rebꝰ multis clam absentibꝰ ꝑ quod ꝑna cod actu fraudatꝰ sui exasperatus
in para eapde saccultas incurrit citone ipsa labori ꝑ Ntam Regni jnstan
Ntam Martinum Zelyskowski ad id deputat mihi de vltra formam iuris quor
vicibꝰ clamat et vocat non ꝛn compared in terno horno primo in placea
tucid ex adversus Judicij Gsedi Judex condemnauit

Concꝛs Nosarewscij

Gnosa Anna Gnosi Christoferi Kolski Zophia Gnosi Martini Skarzyn,
ski et Dorothea Gnosi Joannis Malarski consortes tyne Laborowskie
filiꝰ Gnosi Matthei Laborowski Sorores vo germane et Successores tyne
et Gnosi Pauli Laborowski ꝑ infrascꝝ interempti Dorothea qdem ex
quo post factum nupc infrascꝝ ꝑtorem nacta est maritum post
mutatum statum suum Virginalem in matrimonialem cum auctate eorundem
vitor suor Qualibet illarꝝ suo ꝑ interesse Actrices Ntes Joannem
Principalem Petrum Comprater ac Andream Complicem Nosarewskieb
filios et Ntis Joannis si sunt possessionati tanquam possessionatos
sin mine tanquam impossessionatos ꝑ die horam ad Judicium Gsedi
citatos Occone ꝑ ipsos et Gnosi Pauli Laborowski fratris ꝑ,
chicum germani modo ꝛpo ac loco in Octone existis globis plumbeis

633

item pixidis crucifix interemptionis exindeq; pharr perpetuis bannionis
iuxta consitorem eo rore sancit succubuis citatore ipsa de Gnissi la-
hori p Mtem Regri gratum Mtem Martinum Zelyckowski ad id deputa-
tum tribs et vltra formam iuris quor vicibs clamatos et vocatos
nec tamen comparent in terras hono primo in pena contacia ex
admissione Judicij Cssentis fuitr condemnarunt

Lucrum Ledniewska Mtynski

Deum cam infrascra ex ordine Regestri ad iudicand incidebat Actis infrascra assig
nonatum p die horna ad offa Cssens citatum p Mtem Regri gratum Mtem Mar
tinum Zelyckowski ad id deputatum ad jus iuris tribs et vltra formam assig
quor vicibs clamatum et vocat non tn comparend ex pmissione effici Cssen in
hac p toto negotij sui pntis fuitr condemnauit iuxta quam citonem exhibita
lis Ludouicq a strasse hrasinski Locum et Capitij Tribi Mti Alberto Mtynski de
Mtynskie de bonis suis gtr alty trijs et obligacionibs altbs et iuratis vigore Regio
et nra qua hac in parte fungimur Capitali sententia mulctt et in terras Cuiusq
candq officij Judicijs in Castro Locum prig et pximig celebrand post datam
citonis Cssen nro coram offo pronto ac capto corpis ad instantiam
Actis Hedwigis Lesnierska consortis Actis Christophori Lesnierski Onis reforma
torialis Cultr cum aalatis et assistna Actis Stanislai Hosszenski fratris suscli
ptoris natis citat secundo post penam contacia nup sug te in actionibs tuis
Querelarij Castrens Locum obtend Eo qa tu condemnatis Legibs et constitutis
Regni nre nouem pharr de talibs sancit eidem Actrici hypocaustum cumatis
ejusq Actricis spolia ex bonis Lesnierscy violenter recepit ad castrum Strobienscy
um Actis et Actum apud te Cpuerit et arrestat non extradidisti nec reddidisti et quod
nos de talibs sancit succubuisti citatis itaq ad videnda et audienda acta pharr con talos
sanctos spiritus pihibemus ne ad restitutionem eigd hypocausti cum alio compelli vel gravari
rerum Castrens Locum decernat Judex vis terras attentatus et usurpatus Castro
Locum feria secunda post festum Sanctor Petri et Pauli Apstor pxa stans Crastino
termino Trigas Quinto Coram quo quidem offo et Actis Cssen pro parte
pris Actis Thomas Zakrzewnicki Actis Regri Gratis publice recognovit qa ipse citonem huic essentiali supplig inserend finaliter sigillatam
feria secunda pre Cpsita ad bona Mtynska exportauit eandq ita
to dedit et vt iuris est publicauit Tum et eius primam et
qua ea in cam pharr contumacia est obtenta vnapsue
ad cam bona separatim exportauit eandq similiter postea et vt iuris
est publicauit.

Dcta Zuierzosli

Octm Zuniewski Kołakowski

Attentabat iuctr terram p totam audientiam Iudiciorum Pseñ
Ntis Albertus filius Francisci Kołakowski Actor con Ntem Simonem filium
Ntis Stanislai Zuniewski seu Niemcewski citatum ad decernend supra
bonisq eius octus panam Quatuordecem marcar polon rne intrones
in bona ipsius oia p ipsum in bonis Zephi et alibi ubilibet habita
et possa in lucris et p lucris octus sup ipso ex caa occone p ci
tatum Actori vulnerum in obductione et processu antenori specifica
tor illationis ad statuti disponem taxationis instituta lgne lucratis
et obtenu [illegible] p Ntem et Ntes certos affectatae non admissio
nis succubitam citone ipsa latiori Dumq caa Pseñ ex ordine
Regestri adiudicand incidebat Actor Pfatus memoratum citatum ad
ius iurce p Ntem ad id deputatum acclamare procuravit q exns
acclamatus non stetit nec comparuit in cuius contaciam memoratus
Actor petijt ab offo Pseñ sup eod citato bonisq eius octus panam
quordecem marcar polon decerni aliaq iurce exequi
Et offm Pseñ Castren Plocen attenta contacia et rebellitate
Pfati citati clamati et vocati non tn comparen iuri coi et p
cessui caae Pseñ inhaerend ad instigonem iurcam Actoris iuctrsq
eod citato bonisq eius octus panam quordecem marcar polon in
dicto Terri Niedzborien vallatam decrevit ac eidem Actori Ntem
terrem sive Regni gntem quem cunq cum duobus ntibus quem et quos
Actor habere et conducere poterit ad intromittend ipsum in bona
citati oia p ipsum in bonis Zephi et alibi ubilibet habita et
possa p lucris p cessusq caae huius onerata de brachio regali addidit
de qua introne p citatum non impugnand vadia triplicata
ipsum vallavit et interposuit dicto Pseñ mediante Coram quo
qdem offo et Actis eius p sonte compns Ntis Thomas Pokrzywnicki Ntis
Regni Gntis publice recognovit qa citonem essentiae supra sone simi
lem sigillatam feria secunda pxo Sterita ad bona Zephi exportavit
eandq citato dedit et publicavit ut iuris est

Simile

Attentabat iuctr terram p totam audiam iudiciorum Pseñium

...

tum et Dorothiam consortem eiusd Zauli necnon Euphrosinam dicte
Elzonis consortem dictis Valentini Ostaszewski Comites p dicis hornad
Judicium Gsers maritatis cum assistentia maritor ipsarum citatos
mde p ipsos e donac dictis Melchioris Zephowski in domum mandatis
factoris et dictis Laurentium Grabinska natis ipsig in villa Zephi
nen spe in gtibus expsso cum alijs multis complicibus circa occasum
solis cum variis armis Barbardis strapes fustibus et baculis in ictu
nis verbis probris affectionis eiusd dictis arreptionis sieu arrepti
verberonis vulnerum in diversa ipsius et natis eius corporis mutila
ante fores alij infractionis vestium in dicte consecutionis pariterq
similium sceleratar excessuum aliarumq violentiar in dicte eo mde
facta expssar quare p petronis citonis ipsa de grauiss labore p
mitra ad id deputat ad ius iurand mihi et alteri fortam iuris gnum
tuor vicibus clamatos et vocatos non tamen comparentes adhuc
trate iudicio Gsed in plena contradict iudic ordinauerunt Et
hic id in continenti coram Judicio Gsed et dictis eius p testem com
pro dicto Thomas Zakrzewski dicto Regni Gntis publico recognos
cit ga citonis dictis sigillatas cum cedula suprascriptos in numero
Quinque essentia supra scripta similis forma secunda p dic Gnita
ad bona Ostrowcino exportauit et eisq cuilibet citato p vnam
copiam dedit et publicauit vt iuris est

Astitit

Attentabat iudic rerum p totam audientiam iudicior Gsed Grosa Zophi
a Krzyzowska filia et Grosi Sebastiani cum autore et assistentia ad
Rndi Alberti et Grosi Georgij Krzyzkowskich rutor suor dictis cum
Grosia Petrum Mostowski in Zoiatowo Gsed haered p dic horam ad offa
Gsers p condemnatis in lucru cessantis p eo quia ipse exdis possessor
ordi bonor et signator sup quib reformatio Grosie Hedwigis Mostowska
matris dictis et Grosi Nicolai Mostowski filij et avo Grosi Sebastiani Krzy
kowski gladiferi Plocen et Capitanei Stargardien primo secundo avo et
dicti Stephani Mronski ad Gsers vo tertio et quarto Grosi Alberti Kie
kowski consortis tunc haeres p ipsum eid natis dictis dictis suis

vicis

Lucrum Brocbonsk: Boguesk:

Dum essē nr̄ra sed excelsa regalis ad vndi
cē mirabit aliter nr̄ra nr̄ra sensus no
bis bona ad offm̄ p̄t̄ celebrē nor mlom
reg ni q̄dm̄ ex dom̄ Marsinum Zebedeus
bē vel dep̄tabem bibz et alias formā vsiz
quod vbibz ad ois nr̄ras clamab et vocab
nos tñ comparē ex p̄mens offz Hoc mlo
ex gratia negligi ommbz nr̄ris venēre
mihi ouz altiū cristi bonoz baby Ludeui
cus abrahe Ezechielis bagnesi placeat tibi
dñe Johanne Boguesk filio olim et alis fidi
dñi Johannis Boguesk de ostia debitis huiz gl̄i
osis Boguesk ale ostiē debitis huiz gl̄i
osis Virgō regnē et mīl Capti castrens placeat
gra sunge tue m̄ pdc auste mdā vt nr̄ras
Tue laudz offz om̄ Jndy fiat festa p̄ti
festum visitacōis gl̄ose virginis Marie nunc nr̄ras
proxi celebrāt nō sic ale nr̄as celebrāt exhibz
quod proxis p̄t̄ offz tempus celebrāt nr̄ro
Qui ostē legit castrum placeat pti promptz con
gra festa nr̄ras dñi Johannis Brocbonsk filij dñi
dñi Nicolai Brocbonsk quale celebrāt nr̄ras
pro olim offzio dñi Nicolai Brocbonsk fidelium
medietā qua libēt emz albus obligasti et nr̄ras p̄t̄
certum florēn̄ p̄dēm certi debiti q̄ nr̄ras nr̄ras
priorem trecentorum florēn̄ p̄dēm p̄t̄ offzio olim
dñi Nicolai Boguesk p̄dēm hui nr̄ras olim
dñi Nicolai Brocbonsk alias Jombes Raichen
fiat festa nr̄ras festum purificōis gl̄ose virginis
Maria in anno dñi Millimō ccccmō Vigesimo o
ctauo simplici debito nr̄ras nr̄ras p̄t̄ nr̄ras actum
nr̄ri ci nr̄ras nr̄ras in vna fama simul vndeci
cta vt tohey fama similiter essent Quadrin
genti florēn̄ pro tyc certo ibi nr̄ras byby assigna
to fiat simul vado Quadringentorum florenorū
pdēm vi nr̄ras nr̄ras prō parentibz et mīa

539

per te in plocho in possessione actorum Tomum Plocen
et Bilsion debitum factis pecunias Iudicibus ac clarum
totis solvere prout eodem inscriptionis in se latius
premissa obloquium et ad quas pars citatio dirigitur
Certe contravenien nec praefatum vadium ceteraq
cententa inscriptionis inclusam summam cum Procentom
principalem et centum quasi simul et semel inscri
ptas vest Quadringentos florenos pilen nec pro
fato olim Nicolao Brzozowski parenti
actoris nec momento ut eius limo succin silvisti per
quod vadium praefatum cententaq cittine inscriptionis suo
subiusti citans itaq ad iudicium et audien hoc eae
vadium cententaq cittine super te et bonis tuis cetus
per officium nostrum olim aliaq pro iuris et tomo exi
gere sententiam iudicii sis tomum attentum et ad
primam laus verbis proponen et declaran insurrit
Datum in Castro Plocen fra quarta post festum Na
tivitatis Sancti Joannis Baptistae proxi Anno Dni
Millesimo sexcentesimo Trigesimo Quinto Cera quo
quidem officio et actis praesentibus Castren Plocen pstr cem
parens Honestus Stanislaus Mross de Drobnicz
mtis regni glis pace recognit Quia citatione
huic copiae super eius inscriptionem simul sigillatae sub
lacto in Vigilia festi Nativitatis Glosio Virgin
Mariae proxe praetentae ad bona officii praesentis
exportavit eandeq in Curia ibidem sitae pessuit et
arendatori praeavit rex iuris formam

Disiunctio Kosmacewo Mankowo

Coram iudicio Capli Castren Plocen pstr compacen
Iustigor iudicii praesentibus et Nobilis Martinus Mankowski
filius olim Nobilis Nicolai quilibet illorum pro suo interesse
actorum ab una et Nobilis Martinus Potrykowski nomine
Nobilis Stanislai Kosmacewski filii olim Martini pro
quo cavet pacem citatus pars ab alta pace recognit
Quia tomum hominum ex citatione sua literali Castren
Plocen in diem hominum recte caelen et provenient

Sigillatam ibid ministrum circa denegatam eam
illam rumenem nec impregnatam in manus dedit
et procurat rem suam formam

Decretum Cachowo Malisewo Dempski

Attentabant multi temum per totam audientiam multitudinem
Ipsorum Exlis Gdwigis censores nobis Joan Cachowski Zophia
censores Exlis Alberti Malisowski cum auctoritate mantenu
suorum actores cum Exlem Albertum Dempski, citatum ad
docendum sub ipso bing omnibus poena Querelocem
mare pellem rene intronis inbena citto cra per ipsum
inbenis Zolena et alia alibi habita et possa inlaer
et plaens cibus sub ipso oceano ocene per citatum actori
bus rerum infrascriptarum post mortem omnis serenis ipsum
et Conservitati derelictam per citatum receptam ut pote
pecorum par duorum boum quadrijs equarum trium
Vaccarum duarum et unius iuvence suum septem anso
rum quindecim equorum duorum cum curru alias Scholasa
noc non vestem muliebrem panni falendini pelibus
vulpinis alias Slamami subductis Czamarki altasowy
et altorius Sorokrogo mucharoni vestrum duarum mulie
brium unius Sorokrogo mucharoni altorius Barscowego
Sorokrogo pilei muliebris axamitny pelibus sobolinis
subductis pulvinarum magnorum decem parvorum
viginti mapparum duodecim mantilium decem tela
quinque frustrum Indorum quinque Kolenskich prostych
kawalnicz dwie tuwaln tzoich fartichem dwa
ki tachowych linguli argentei valens Jugenta flere
pelen ostam paratam duarum unius macons pa
rate parate et aliarum turcicarum alias dolomanen
duorum panni falendini tapetum duorum turcicarum
et tertij Holzamskrogo vestis dicti Kopreniaka
cochlearum duodecim argenteorum annulorum quorum
pecuniae in summa Ducentorum flerem pelen et a
liarum diversarum rerum mulierum et suppellectili

543

terpent dicto pnti mediam ceram quo quid esset et actus
Ffon Castren plocen pcti ampris Honestus Bar
tholomeus de Dempsko mitis Regni gnalis pue
recognit Quia citatum huiusmodi superius mfor
sunt sigillatis fra sedta an festum sancto Marga
rethe virginis proxime plenta ad bina Helena
expectavit cunctis marca desorta posuit et sub
ditis pucavit ut iuris est

B

publici recognit Quia cum sit depatahir amic
mr Sabbi. Affalom Absalom Sanchem et de regno
fuit mesoam Se mare et aeba mpmke de mqm
lur pan Cavali Cantabi ploem mffm malem
Sum mnegotij fuij ad nulla mma unquga
tom molamaat quarit et ad nchuid malu
bam deduxit si mmsa quiescam

Illotio Iehowo Cynctabj.

Salmo Sam ox Assumbone bmn mus Eg Abend.
om Sonam nicke cadun Z provenit proquisitori
Abi et offo adhuc pan mfasor ora nihil pot
im mfasor pot Cibum Cibabone hab Cassum
Ploem bonum ombm bibi Sadducaeum Absque
Exaspti Cymeri ploem Jeb ext Gregno Jij
Abibi Jebo abi Jhoam Sabbi Cij ghabi
Abi ugo negro et mm Capit qua Sa mpmke
Abi ugo negro et mm Capit qua Sa mpmke
Sumpi abise vt ni Dmi Juditi Cpibi Ca
Sumpi abise vt ni Dmi Juditi Cpibi Ca
Shem ploem mbo ploem pnore Abbanel
Shem ploem mbo ploem pnore Abbanel
mo cum nubo Capit Cassum ploem pot ne
mo cum nubo Capit Cassum ploem pot ne
mple Compa Abdiasam mpi galeni cum Sinis
mple Compa Abdiasam mpi galeni cum Sinis
et Labanso Dalagei Jebi Cim Sabbi Jl
et Labanso Dalagei Jebi Cim Sabbi Jl
bati Emue de Abbi Jehowo Sabbato Gnpto Do
bati Emue de Abbi Jehowo Sabbato Gnpto Do
nchuo Labiasta cmpi Gnpt Malbu Cibo
nchuo Labiasta cmpi Gnpt Malbu Cibo
mpi Abibrij gnu ho cui Abbi mpi Abimas
mpi Abibrij gnu ho cui Abbi mpi Abimas
Sue Cibat gno eo Quia Ia mbracmam Abbo
Sue Cibat gno eo Quia Ia mbracmam Abbo
ffm mo Adoni hpliabom mor melaiz pe
ffm mo Adoni hpliabom mor melaiz pe
mam Cmam ori Abbo mbi pfz mma
mam Cmam ori Abbo mbi pfz mma
bram ad mhone in Ima Ima aiz fonto mbm
bram ad mhone in Ima Ima aiz fonto mbm
Sabbi Mandabi et Abbi Abbe Sabbat
Sabbi Mandabi et Abbi Abbe Sabbat
Sabbo Mandabi et Abbi Abbe Sabbat
pfat mdum et Abbi Abbe Sabbat
pfat mdum et Abbi Abbe Sabbat
mai ocum Sim gno Jfabi obm Labor Abi
mai ocum Sim gno Jfabi obm Labor Abi
Sinb et mai gnanbi Abbi Filium mdom
Sinb et mai gnanbi Abbi Filium mdom
Abbi mai gnanbi Abbi Filium mdom
Abbi mai gnanbi Abbi Filium mdom

par eod. utroq. tornum s. eudem pro prem
sitorum conservatu in iure Judicis ordinarij
Generalis Insinuat regni petrus petricovie in pa
latu plocen. pro re tollebrari ad ultimum
ea in eam sunt de iure venerit nec conna
par eam se procedere sine latum dictum mo
tionem interposita et delata tornum fixione
et consortionem totum eam processum et ora acta
Coram quo quod nullo et actis personis Castren
plocen. pro compositis ex lis Alexander Sule
ryski Burgrabius Dictus Nicolaus Bonen. Alto
nestus Gregorius Stluch de Garnasz mlis
regni gnalis prae recognitis Quia habitis
sunt ubi Stanislai Rostkowski et Joan
Lyski fuerit in bonis Krachowo fra. Sedalis ante
festum Sctae Margarethae virgin. proxime ipsa ibidem
rumorem vigere dicti vadiorum triplicati sagere
voluerunt quam rumorem familia litte impugnari
quod est prolatum ante eius impugnatio ru
mores ut mlis supra scriptis littoris huic capi
tulis insertis simul sigillatis ibidem in instan
tia denegata eandem rumorem ad impugna
tionem in manus dedit et precavit iuxta iuris
formam

Illustrio Komorski Koziebrocki

Proposuit nulli et offerre actorea pars infra
scriptam coram iudice pnti cum infrascripta par litata
littoris lati Castren. plocen. tenens verbum talis
Ludovicus Krasnoski Krasnoski Capreus plocen. Ibi
Rndo Andreae Komorski parocho in Krachowo
olim ex lis Luca Komorski fra. gamo et succon
lmo filio vo et succon lmo olim ex lis Antonij
Komorski debemus tuis gli ubi vigere regio

557

fimendo detinere prout manuparant incarcerauerunt et
alias violentias incarcerationis intulerunt sicut quod pro
legum vestrum contum vigenti mare publice detentioneq
in fundo Juris arcis plocen. pro spatio unigami
et triplicis respectu detentionis ac dna supra scripta
succubuerunt ad quae decernendum citatur tunc lucratus
et obtinendum dum affectus apud eos fuit Burgrabium mentem
et nobis certas affectus non adiuvisti immo impugnasti
sicut quod pro nomine bannonis succubuisti
citans itaq ad iudicium et audiendum eandem poenam
bannonis super te et bonis tuis orbis dum malum
ad eandem publicam addi. pro eo cum complices
tuos tibi quoquomodo palam patrocinari similem
sicut bannonis vallari aliaq nunc exequi
iudicium sis tornum attentum et rusticum Datum
in Castro plocen. Sedecim festum Sancte Margarethae
sexto Anno Dni Millesimo sexcentesimo Jugesimo
Quinto Quia proponere facta petiit partem
littam ad procedendum sicut iudicium pnis stringi
et compelli.
Inconuenientem citatus pro tornum pnti pstr cum pnis
dixit et allegauit non prius coram iudice pnti
indicere tonori donec pnis actor tornum bonum
eius littam dedicat et quoniam de eodem tornum non
docet idem petiit se a tornum pnti liberam promo
nunciari alijs remedijs salus Jurisdictionis
Incontrarium actores iudicii declarabant
non esse necessariam docere de tornum quia etiam
citatus cum citationibus comparet et in processu
huius causae tonus controuertebant litemq contestatus
esse petens ipsum ad procedendum compelli
Et Judicium pnis Capitulo Castrensi plocen. cum pnis
vtrarumq partem tam actoreae quam citatoreae
sicut pro tornum pnti scribatur prout supra

Illotio osiecha Zuhonski.

eidem impugnatrici ad manus dedit et in curia Cittae
publicavit iuxta iuris formam

Illotio Chotomski Zukowski

Proposuit nulli et offese ex citatione sua literali Ca-
stron Plocen infrascriptae pars actorea cum infrascriptam
par Cittam citatione tenens talis Ludovicus Akrasze
Krasinski Capnerus Plocen et Jibi Xli Valentino Zu-
konski debentis tuis quali cibus vigere regio et nunc
Capli Castren Plocen qua singulis hac impar auctor
melius quam in Tomis Judicibus Caplibus Castren Plo-
cen fra secla nunc instan fuere celebran nro cera
nullo Capli Castren Plocen pro pomptoq tempus
Adinstan Xli Pauli Chotomski filij nostri stan
quito cum autem eius parem sui quibus illum suo promi-
toro citat proco Quia tu contraenien dicto offym
vadiorum triplicatim nec metuen pion banionis in eo
dicto cum to vallat rumonom in bona tua ora forto
in bonis Zakowo et ubi alibi habita et pessa
in lucus et fluc cibus sub to oxeau occene sto
eidem actori vulnum in Chluchino et processu an
toneri specificatum illius ad statuti dispensa
taxat sine lucratis et obtom dum sapulto sub Bur
grabium in lom et alios certos affectus non admissi
imo impugnasti sor quod sion banionis sue in
bussit Ostar itaq ad violon et avalien sane
sion banionis super to et bonis tuis cibus dum
in lom ad sane sublican addi pino centra
amplices tuos tibi quoquo mo palam pictrocinan
simul pion banionis vallari aliaq eunce exe
qui nulli sis tomum attonturus et rusurus ea
tum in Castro Plocen fra quinta ante festum
sancti Margarethae virginis prox Anno Dni
Millesimo Sexcesimo Trigesimo Quinto Septi
sui penem sua mo sumo nulli factam
Fornata pars actorea fretus partem Cittae
ad procedon sor nullum pris stringi et compelli

561

Exadverso et mennum par eadem utroque pro
tomo sinti comparen quasdam cenras inferebat
Verum eas existen ad tuchuum et ultra sive
serum runs expectato ad actican non pervi
xerunt de quibus nen penectis ossm Dnus Actary
silenr est protestatur
Et Judm pns Capte Castren plocen cen
rys utraque par actor s. nlem Stanislaw
Chetemski uti minorenis paren suu citta
vo pro pete sicotomo pnti comparende
nulli facti exaudits et intellecti rari cor
mhoren sisso eunde paren non filj uti mi
norenis cau premovere adinvenit ac tand
dicit quis actorea pars citato detorno
doceat Quod detm actorea pars proru
relio nen suscepit sed ab eod Magnew
Ludovicu a Krasne Krasnski Capitaneu
plocen cau huius Judicioni ad rudia ex
dicaria General Tribunal Regni Petro
s. nlem regni glem exlem Martinum
Zielatkowski ad id deputatu utru
ns est mevit cui metieni rudim pns locu
detulit eandq parti actorea adm sit
Habent itaq et habitare sunt par eodem
utroque pro ~~[illegible]~~ pnti sempiternum conserva
tum mersdem Judys Ordinarys General Tribu
nal Regni Petro Petrovico in Pallatinatu
plocen proxe Cillebran ad ultimis ea nicau
prout de iure venent nix annas par censo
procedent sins latum detm metionem interpesita
et delatam tom s. fixionem et conservionem totum
cau processum et cia acta Et hic idem meen
tinom cera eod auctio et acts s. son s. son Ca
stren plocen pnti comparen sinbatur s. ut supra

Banitio Peplowski Ostasenska

Desiundio Krasowo Lukowo

567

in bona litati omnia quae ipsum in bonis inquaenino et ubi alibi
habita et possessa in lucris et pluribus quibus super ipso excavacione
sumus Quadraginta florenos solvere in monte pro litatum
est actum quod ipse contra inscriptione expresso offerre sub pena Judicis
et ipsi sub simili vacatio ac totidem damni inferendo non
solvere

Disiunctio Dramino Pechy

Cum iudex Capitaneus Castren Plocen fuit comparens
instigatur iudex Jacobus et Xtus Valentinus filius olim
Jacobi Nicolai Draminski de Dramino magna
actor ad una et Xtus Tobias filius et Stanislaus
Pesski de Pesy magna litatus pars ab altera
fruce recognoverunt Quia tamen hominum ex dilectione
vero infirmitatis fuit litatis concessa tamen cum
sanctione ibidem centum in diem hornam recte ca
dem et provenientem ad discernendum super ipso bonis
omnibus aliis sicut banionis rene numeris simulcum
intrinsecum in bona ipsius eius quae ipsum in bonis Pesy ut
et alibi ubi habita et possessa in lucris et pluribus
aliis omnibus non restitutionis et redditionis annulli omni
in quo se habere pretendit florenos aureos ungaricales
Quinque non obligando in summa centum grossorum solvere
litatis quae actore concreditis quae summam ab ore
recepit annulum ordinem non redeundo in processu an
tonen sponsalitatis taxonis hinc lucratis et obtinere
officio quae Burgrabium ordinem et ordinis certos facto non
admonitis latis dilectione vero infirmitatis in se latere
Obsequium concordiae mutuo et amicabili compensis
hinc ad actum pronti ad sequendum Jurnos Judices Capitaneus

Liber Peplowskie Grzybowskich

569

statuerit cera ructio pnti Xlem Thomam Pelczynski
in locum regni glem qui cera eod ructio nisi non actis
oris sibi compris sicut recognit Quia Clarien
hic copia sufficiens insertis sunt sigillatis tempe
stive ad bona peplorum clamos Citatum sicut copia
exportavit oratoq ad hoc fecerunt dedit et ut ratio
est sicut Quolemo sic deducto sicherunt
sur ordo litteris bonq rerum actis famis legum vestr
fiorum infamiae sicut ructio pnti olim aliaq rerum
exequi

Et Judicium sui Capitis Castren placen attenta
centuma de rebellitate sicut fatum citatis ad rusvo
catum de clamatis non tamen comparent rurico in honen
ad instigium rurcam actis ructio sufficiens ordo citatis
fiorum infamiae de hinc privatim dicunt ac
ordo litteris non infames et hinc privatos rebelles
et hostes patriae declaravit in tempus ad pucam
ordo citatos non infames et hinc privatos re
beles et hostes patriae ac proscriptos de regno po
lonie eorumq ordo annexis offitiosq suos ad
sic agam rurice exequem do ordo litteris bonq
rerum actis facien adhibit et deputavit eorum
templis, ipsum quocumq non ipsi fratrum
auxilium et consilium sed bonis demibus conservan
cum omnes conservari sunt sicut infamiae valla
vit et interpretavit sicut vallat et interpretavit
dicto pnti mediam Cera quo quod ructio et
actis oris pnti compris Xtis Martinus Ze
lathowski in locis regni glis pnti recognit
Quia ordo litteris non infames et hinc priva
tos hic marce et oretra in pente ac inquer
fiar circuli civitatis placen in sessionibus
multum hinc ad ructio mensam et fiorum
sublicum congregatum oratio a ructio pnti
deputatis pucavit proclamavit et ad notum
deduxit deduxit deduxit

Bañio Zablocki vicariorum plocen. Gorscy 570

Attentabat iudicii tribunum per totam audientiam iudiciorum
personam actor infrascriptus cum infrascriptis nonatos citatos existere
sua litis Castren. plocen. citatione tenoris talis Ludovicus
Krasne Krasnicki Castren. plocen. ex vobis Gnesis Elisabe-
tha Garska censuit et Gnesis Adami Gorski relicta do-
mina dotali et adiutali nec non Joanni et Stanislao filijs
eiusdem Gnesis Adami Gorski nunc cum filijs de bonis vestris ordinis medij
vigore regio et nostra qua in hac parte fungitur auctoritate ut in Jovinis
Judicibus Capitulum Castren. plocen. in Castro plocen. sponte celebrari
nostro coram iudicio Capituli Castren. plocen. presentem ac perem-
pte compatiens admissam instigans officij nostri et venerabilis
Laurentij Zablocki vicedomini totiusque collegij vicariorum
Ecclesie Cathedralis plocen. actor et iurisconsultus qui vos in-
stigatur et actor quidem illorum suo pro interesse tam Elisabetha
et Joanem per se statum vestrum cum auctoritate eiusdem fratris natu se-
mini aliorumque tutorum tibi de iure concomitantem citat proco
Quia vos contravenientes dicto antonini vacationum triplicatorum
nec metuentes sponte bannionis meo dicto contra vos vallatis
et interfecistis rumorem cum intentione in bona vestra eiusdem fratris
vos in bonis Garsi et ubi alibi habita et possessa intuen-
et fluentes ordines sufficit vos ex causa ideo Quia vos ubi suc-
ceres limine effecti et manti et parentes vestri convenientes inscriptionem
manti et parentes vestri reemptionali sufficit bona sua Garsi et
Krasulewo eiusdem collegio actis Castren. plocen. factae va-
cuique Mille Octingentorum florenorum pilonum capitalis sum-
me in eadem inscriptione contentum non metuentes rene cuiuscunque
census annualis summe nempe Centum decem florenorum pilonum
ab eadem summa capitali inscripta pro qualibet vigilia festi na-
tivitatis sancti Joannis Baptistae persolvendae supra scriptum Cen-
sum annuum a memorata summa capitali Mille octingen-
florenorum pilonum testamento ultimae voluntatis Nicolai olim
Stanislai Dunin Wolski eiusdem Cathedralis Ecclesiae plocen.
Decani in certa parte supra recensito collegio legata et
per executores eiusdem testamenti eiusdem vicarijs tractatis per
eundem olim parentem meumque vestrum levata in et sufficit
bonis supra scriptis Garsi Ossolin et Krasulewo per ipsum ase-
curata quem petitis modo et iure reemptionali alias na

[illegible] citatis bonisque eorum [illegible] bani-
tionis et de regno pelli [illegible] decreuit ac [illegible] autorem
[illegible] omnium [illegible] et [illegible] ad proclamandum et
publicandum in locis [illegible] citatos [illegible] banitos et de regno pelli
[illegible] ad [illegible] offoliosque suos ad [illegible] ultima
[illegible] eorum [illegible] deputauit et
fuit facta banitio et [illegible] bona ipsorum confiscari
[illegible] manu [illegible] usque ad satisfac-
tionem [illegible] ipsorum
[illegible] vallauit et interposuit vallatque et interpenit [illegible]
[illegible] Castren plocen [illegible] Martini
[illegible] regni [illegible] Quarum
[illegible] citatos [illegible] ba-
nitos et de regno pelli [illegible] in [illegible]
[illegible] in [illegible] ad [illegible] monitis [illegible]
[illegible] in negotiis suis ad [illegible] et ad [illegible]
[illegible] proclamauit [illegible] et [illegible]
[illegible] declaxit [illegible] protestan

Motio inter Rzesotarskie

[illegible] sufficientem [illegible] consonione
[illegible] centum [illegible] hominum recte [illegible] et [illegible]
[illegible] ex citatione sua [illegible] Castren plocen
[illegible] Castren plocen [illegible]
[illegible] Rzesotarski [illegible] Joseph [illegible]
[illegible] regno et [illegible] plocen [illegible]
[illegible] Castren plocen [illegible]
[illegible] Antony Rzesotarski [illegible]
[illegible] Rzesotarski [illegible]
[illegible] Joanis Rzesotarski
[illegible] Rzesotarski [illegible]
[illegible] Elisabetham Rzesotarski [illegible]

Illotio Repotarskich

575

Contumax Kedzierzynski Ciesienski

Instigator rudis personae et eius delator Xlis Joannes
Kedzierzynski filius olim Gaspari actor cum olim
Jacobum Ciesienski inbenis Rycharcio sertis ipsius haereditate
recedens a pueri ablatione oronoe extradita pro die
horna ad rudem pns citatus fuit Quia ipso cum
uemon legibus et censtenibus regni ausus est Xlibi
Adamo Rycharski filio olim stanislai premstantia
laboris Albinti Crocharczyk de villa Kozlowczyno
subdito actoris occiene per ipsum ordine laboro vulnerum
in processu ipsaque poena bannitus specificatus illius
in Juctis Capitulis Castren Plocen in eo plocensi
presentis bannito per milem pucato pala patroci
nari cum ipsoque conuersari eumque olim ipsi fouet an
tilium et consilium prebet quo facto in poena similem
bannitus incurrit ad quam sur ipso et benis eius
cibus decernen alias citatione ipsa latiori per milem
ad id deputatum ad eius nunce clamatus et vocatus
non tamen comparen ex permene rudis personae in poena
centumae rudis condemnat

Decretum Mecinski Zakrzewski

Coram rudio Capituli Castren Plocen instiger rudis personae
et Xlis Jacobus Mecinski quibus illorum suo pro interesse
actores ab una et Xlis Stanislaus Kozlucki nec Xlium
Christophori et Joannis filius et Nicolai fratris gomi olim
Xlis Petri Zakrzewski non nec Sigismundi filii et Jacobi
Zakrzewski filiastri prefati et Xlis Petri Zakrzewski
Sigismundi cum auctoritate tuter ipsi citati pro quibus cauet
pacem par ab alta pace recognit Quia terminum
homum ex disiunctione suspeni tamque conservone
ibi centen malem horna recte caelen et prouenien
ad decernen sup ipsi benisque cum alias poena bani
tionis rerum rumenis cum intione inbene sua ora per ipsi
inbenis Zakrzewo et albi vbi habito et pressa
inbenis et pluens alias sup ipsi vert in summa

ipsa essent sexaginta florenorum pilen tum vadio similiter
non solum omnia summa essent sicut nec non pena
Quindecim marcarum pilen ac alia pena Quindecim marcarum
sacrificio et non solum effectu pena Quindecim marcarum
pilen sicut alias pars alterius et hoc mean angli
occine summa sexaginta florenorum pilen fuit effectum
olim ex lim Petrum Zakrzewski antecessorem
ipsum delatum actis Castren Petricovien sub simili
vadio inserto non solum instituta sine lucratis et
obtinere ossoso per milem et nles certos per actis non ad
minus alias disjunctione ipsa de permissis latiori
Obispum cancellarii meundae et amicabilis compositis
sine ab actu pnti ad sequen Jamos Judlis Capitis
Castren plocen nlio plocen prime celebran disjun
xerunt et trimum limitaverunt prout disjungunt
et limitant personam Jamo pars ipsi utrisque in eisdem
sequen Jamos Judlibus Capitibus ad permissa
plene inrebere per rectum pars pempto conservato

CONTU MAX

Nlis Zophia Slawocka consors nlis petri Sokol
nicki cum auctoritate mariti sui actrix nlis Mathiam
Chylinski filium et Balthasari Nocino Agnetem
podlecka maiorem cunnigos Mathiae et Jacobae
atque Agnetis virginis filios et filiam nunc Chylen
skiae mantis cum nunc mariti sui virginis cum nunc
parem sui auctoritate et assistentia procedere Soma vel
ossium pns bellos nunc de actoris per ipsi de pacia
et continua possione totius aree cum aedificiis ortus
in eo constructis dicta pantlowska et de tota sale
eadem pantlowska sed sic mortuis tabis capis in
lingua et latus ostendet in bonis Krocewo eadem per ipsum
Mathiam Chylinski in summa centum 50 fl pilen non obstante
inserta et oppositum ipsa expulsione alias illo ad ipsa latum
per milem ad ut deputatis clamatis et vocatis non tamen eam parem
ex parte vero personam in pena centum rectae centum

Decretum Klusowska Dziedzicki

578

Proposuit Judicio et officiose ex copia citationis suae in praescripta
pars Actorea cum in praescripta pars antea citatione burgrabii Ludovi
cus A Krasne Krasinski Capitaneus Plocensis vobis nobilibus Annae Klu
sowska Relictae consorti Thomae et Stanislao Matri cum filiis et
Nobilibus Thomae Janczewski succumbentibus de bonis vestris gloriosis omnibus man
damus vigore Regio et nostro Capitulo Authoritate ut in terminis Judicialibus Ca
pitaneatibus Castrensibus Plocensibus in Castro Plocensi proxime celebrandis
coram Judicio Capituli Plocensi ac praeceptis compatibilibus ad instantiam Justi
tiae Judicii nostri et nobilis Alberti Dziedzicki filii olim Jacobi
Quivis te Annam uti dominam dotalem per se minorennes
vero cum Authoritate Judicii vobis de iure incumbentium citare Ideo
Quia vos contraveniens Decreto officii nostri nec metuens poenam Bani
tionis in eodem Decreto contra vos vellet Rumationem cum Inventa
in bona vestra omnia per vos in bonis Janczewo et alibi ubi
libet habita et possessa in lucris et perlucris omnibus super vobis
ex eadem occasione summae Centum viginti florenorum polonicalium eidem
Actori per olim maritum et parentem vestrum subsimili vadio
Actis Authenticis inscriptis ad solutionem exindeque vadii succubitionis
Ipsum lucratum et obtentum Dum officiose apud vos per Burgrabi
um in terminis et nobiles certos affectabatur ad admissis nostris in pre
gnastis per quod poenam Banitionis succubuistis citamini igitur
ad videndum et audiendum poenam eandem Banitionis rationem praemissorum
succubitum super vobis et bonis vestris omnibus decerni Mulctam ad pu
blicam addi contra complices vestros similem poenam Banitionis
interponi Sitis Termino attentatum et Judicio responsuri Datum
in Castro Plocensi Feria sexta ante festum Sancti Joannis Ba
ptistae proxime Anno Domini Millesimo sexcentesimo Vigesimo Quinto
Qua propositione facta coram Judicio praesenti statuit Nobilem
Adamum Kedzierzynski Burgrabium Gloriosum Plocensem et honestum

579 Stanislaus Sobocha de Lelicze Maltz Regni Gen. qui pro
tunc publice recognoverunt quia habitis secum nobilibus Joanne
Wazynski et Jacobo Grotkowski sibi gratia maioris testimonij adhibi-
tis fuerunt in bonis Janczewo feria sexta ante festum Sancti
Joannis Baptistae prorogatis ibidemque Rumationem ac In-
tromissione vigore Decreti vadiorum Duplicatorum ac Interpo-
sitione poenae sanctionis peragere voluerunt quam Ruma-
tionem ac Intromissionem famulus citatorum impugnavit Ratione cuius
impugnatae Rumationis ac Intromissionis idem Mtis citatorum hac
capite supra insertae similem sigillatam ibidem in instanti eidem
impugnatori in manus dedit et ut Juris est publicavit quo
termino sic deducto petiit pars citatam ad proveniendum Judicio
in casu per Judicium praesens stringi et compelli
Ex adverso et Intrarius pars Actorea ex una excitatis do-
mina Dotalitialis controversias suas facerebant attamen causae
expectatae nunc praescriptum Juris ad Actionem non porrexerunt de quo
officio Dni Notarij solenne protestatur
Judicium vero praesens Capitale Castrensi Plocensi controversiis partium
Actoreae per se pro excitatis quoque Dnae dotalitiae pro interesse
suo pro termino praesenti comparens Judicio facto exauditis et intelle-
ctis teneri educere pars Actoream processum hac in causa
obtentum adinvenit Decreto suo mediante cui Decreto pars Acto-
rea satisfaciens processum eundem in facie Judicij praesens in ipsum
eduxit Post hac Judicium praesens ex ulterioribus controversiis partium
eandem pro suo interesse vero Dnae dotalitiali facto
eo attento quoniam idem supra citata tanquam supra domina
reformatoriali tantum quae pro tunc asserit se admissa-
tem non habere quinimo ab ea in quantum existat recedere
obtentus est proinde processum eundem uti male obtentum cassa-
vit et annihilavit Decreto suo mediante quod Decretum pars

Causa pro Juris ad suscipiendum debendo Regni Scotiae
nias et Knasne Kirsten Lapmens pheers Cust Burg Stad
een ad Scotia ordinaria Ofte Ayburnat Regni Scotiae per
Scotiae Regni Justic. Clerkos Martinus Galaskoch. et al
ios ejusdem Curiae Scotiae Judices Deus clemens
fortitudinem et Scientiae et habere et Scientiae Justitiae pars Re
Vtsq. in Eis dem Curiis ordinariis Ofte Ayburnat Regni
Scotiae. Scientiae pars et Scientiae et aliter causas pertinentes
Ly pheers Dominum ad Scotiae Curiae nisi Consuetudine
Burg. Scotiae pheers Scotiae Scientiae pars Scientiae Justitiae
Scotiae Ofte Scientiae Scientiae et Scientiae Justitiae
Scotiae Scientiae et Scientiae et Scientiae Justitiae
et Scientiae Scientiae et Scientiae et Scientiae Justitiae
Scotiae Scientiae et Scientiae et Scientiae Justitiae
et Scientiae Scientiae et Scientiae et Scientiae Justitiae
et Scientiae Scientiae et Scientiae et Scientiae Justitiae
et Scient

581 Recognoscendo pars vtriq; conuenerunt quod Iudex inferior
[illegible] easdem expensas quod ipsum pro suis aduocatis
obtinuerunt de quo ipse Dns Nouary iuramentum prestitit
Ad [illegible] Iudex Regius Castrens Plocens conuocatis
sibi partibus dictorum fratrum de [illegible] quorum
[illegible] de eisdem nominibus Dominum [illegible] Castrens
Plocens [illegible] et [illegible] ordinem citationis
reum eosdem liberos citatos aduersus [illegible]
nis Decem de nobilibus quos Decem pares [illegible]
[illegible] ab eisdem magnificis Ludouico de
Krosno Kosminski Castrens Plocens ambobus fratribus
[illegible] ordinari [illegible] Inhuiat Regni [illegible] per
Martinum Celakowski Scribam Regni [illegible] vt huiusmodi
nomine eis nobilibus Iudex [illegible] [illegible] [illegible]
[illegible] aduersus [illegible] Castrens Plocens
[illegible] Regni [illegible] vt [illegible]
[illegible] ordinarii [illegible] Inhuiat Regni pe
tig [illegible] [illegible] [illegible] [illegible]
[illegible] [illegible] [illegible] [illegible]
[illegible] [illegible] [illegible] [illegible]
[

blice recognoverunt quia ipsi Terminum hodiernum ex citatione
sua literali Castren. plocen. in diem bornam rectae cadendi et
provenientem ad decernendum super eodem citato bonisque eius ordinibus
per ipsum in bonis Lutocino et alibi ubilibet habitis et possessis
poenam Damnationis Ratione Intrusionis cum Rumatione in admissionis
et hoc in eam occasionem vulnerum per citatum Actori in processu an-
teriori specificatis illorum ad statuti dispositionis taxatis Ctmis Lucratis
et obtentis offensis per Burgrabium nostrum et alios certos affectatis
in admissionis in impugnationis citationem ipsa latiori ob spem
concordiae in eundem et amicabilis compositionis hinc et ab actum
praesenti ad sequentem Terminos Iudiciales Castren. plocen. scripserunt
et Terminum limitaverunt prout scribunt et limitant praesentem Ter-
minum pari eisdem utriusque in eisdem Iudiciis Capitulis Castren. plo-
cen. in Castro plocen. prorum venturis et celebrandis peremptorie
per Iudicium praesens conservato Et hic idem in continenti coram eodem
Iudicio plus stans nobilis Adamus Kedzierzynski Burgrabius Generalis
Palatinatus plocen. et Honestus Martinus Mielcarz de Skochowo
Nobilis Generalis Regni publice recognoverunt quia habitis secum nobilibus
Joanne Wazynski et Jacobo Grotkowski ubi adhibitis fuerunt
in bonis Lutocino Sabbatho in Crastino festi Sanctae Margarethae
Virginis prorum praesentis Ibidemque Rumationem vigore Decreti
Vadiorum Implicatorum expedire voluerunt quam famulus citati im-
pugnavit quod est protestatum Ratione cuius impugnatae Id Nobilis
Suprascriptus citationem huius praesentis super insertis similem sigillatam
ibidem in instanti eidem impugnatori dedit et publicavit

Similis inter eosdem

Coram Iudicio praesenti plus comparentes Generosus Stephanus Su-
ski et Instigator Iudicii Castren. plocen. Actores ab una et nobilis
Stanislaus Bielkowski nomine nobilis Mathiae Kucharski citati pro
quo cavet pacem in forma iuris plenissima pari ab altera pacem

583

587

589

eandemque in Curia citatio fecit et famulos
fruebatur. Nec non id nobis suprascriptus recognovit
Quia citatio ex qua assistens tamen ea mane
est obtinere tempore in una integra septimana
ante obtentionem ipsius ad eadem bona supersedere
exportavit et simile modo posuit et pruebatur
ut iuris est

Actum in Castro Plocen in Terminis querellm Cauvrumq Judicijs officij feria secunda ante festum Sancti Laurentij Martyris proxima Anno dni Millesimo Sexcentesimo Trigesimo quinto coram Eniosis Balthazaro Sarbiewski Eladifero Terrae Cuchanowiensis Vicecapitaneo et Joanne Goslicki Notario Castrensi Plocen In praesentia Eniosorum et nlium Stanislai in Drobnin Krypski Succamerarij Plocen Alberti Aldzewski Judicis Zarokiensis Joannis Chudzinski Vice Pallatini Plocen Pauli Kempski Alberti Brzeski Stanislai Sieklicki Camerarij Terrae Plocen Felicis Szymborski Thomae Dobski Stanislai Brudnicki Petri Strzeszewski et aliorum plurimorum ad Judicia praesentium congregatorum tum et Minialis Regni Enalis nlis Martini Zelaskowski ad id deputati

Motio Malewski Koczorowski

Proposuit iudex et officiose Actor infrascriptus contra infenius nominatum Citatum Citatione huiusmodi Ludovicus a Krasne Krasinski Capitaneus Plocen Filio nlis Stanislao Koczorowski filio olim Thomae de bonis suis generalibus Mandamus vigore Regio et nra Capitulo Castrensi Plocen autem quia fungimur dac in parte quatenus in Terminis querellm Cauvrumq Judicijs officij feria secunda ante festum Sancti Laurentij Martyris nunc instanti proxima aut tunc dum et quando Termini praefati post hoc tempus proximum in Castro Plocen coram Nobis seu officio Nro celebrabuntur personaliter ac peremptorie compareas ad instantiam Instigatoris officij et Delatoris nlis Joannis Malewski qui te secundo prout te in Termino primo in Terminis querellm sive Cauvrum Judicijs officij in Castro Plocen proxime celebratis in poena contumaciae Judex condemnavit juxta suam primam et originalem Citationem qua te citaverat et nunc iterum citat pro eo quia tu in derogationem Juris communis in vilipendium legum publicarum quibus cautum est ne quispiam bombardis et Sclopetis in locis publicis utatur tu vero immemor earundem

Causis iste Jan

vno eadem[que] viris et in parem veritis Qd certo non ita pridem
mysterio in Ecclia Parochiali Sancti Adalberti Episcopi in Opido
Racist sub qua electionis dominus pro comitijs Regni Generalibus Coar
tatis die decima Tertia decembris bombardas ad Jaculandum pri
paratas arripes et gestare prout de facto gestasti et vnes[que] per quod re
nam Successorem Majestatis tuae Serenissimi Regis ita grad videl eandi
cab eandem penam subire et bonis, titulis ordinis decerni alias incidere
ereg[ue] pro[ut] hic Termino ad certificandum et responderes Datum in
Jasthorek feria quarta post festum Visitationis Beatae Virginis Ma
rie proxime anno domini Millesimo Septingentesimo Quinquage
simo quinto Quae quidem citatio per Sereni Actorem deducta petiit Termino domum Stanisla
vum officio Judicis Honestum Bartholomeum Sobotka de Tempino Mareschal
cum Judicem qui pro tunc stans recognovit quia citationi huic opponere
limitem Syllabum Sabbatho post festum Sanctae Annae proxime ad bo
na Horbowij exportandis eandem in manus fratris citati dedit publi
cum vt ipsius est deductum cui Termino pacis petita ad procedendum per officium
Judicis compelli
Et ad hoc ex parte Nobilium Actoris Domini Stanislai Horbowij contradictorij partium dictorum per se gerentis
citati vero per Nobilem Stanislaum Albinowski pro Termino hodierno comparentes Judex Gradis eruditis et intellectis Juris communis in hac parte decretis
quatenus Actor participandi de Termino Domini quod decretum pars dicitur
pro Juridico non fatigare sed ab eodem Prosum Balthazarum Barbieski
Cladiferum Cracoviensem Vicesgerentem actoris Domini contra
ad Judicia ordinaria Tribunalia Nobilium Regni Petricoviensia Curiae Lublinen
sis pro ut est Motum rei motionis Judiciorum Quo tunc decretum
Pacis dicitur admitti habere ac ea exhibitum hinc partes citatae
Terminum per officium publicum peremptorium conservandum in
Judicijs ordinarijs Tribunalibus Regni Petricoviensis Curiae Lublinen
sis Petricoviensis Curiae Lublinij prout ab alia hodierni in diebus celebrandis
celebrandi ad oblatum decretum procedendi prout de Jure procedendum
Jens Actor decretum Motionis inscriptionem Sedulatam Termini
prolationem et conservationem totum quod processit et omnia acta

Motio Krasowski Koczorowski

592

Coram nobis Iudice et assessore Actor in hac causa coram nobis nominando Circa
Victore huius modi Ludovicus a Krasne Krasinski canonicus Plocen. filius
nob. Stanislai Koczorowski filii olim Thome de bonis suis patrimonialibus
motu vigore decreti ex una parte Reus ex altera agens Alberti Ex
in parte qua cum in termino querelle coram nobis Iudicio officii Vicariatus
quae lecturn Sancti Laurentii Albae nuper in hac parte arte tunc
dum equando termini predicti peremptorie assignati in causa Alberti
coram nobis decreto pro tribunali celebrati personaliter et personaliter comparendo ad instantiam
officii fiscalis et eius delatoris nobilis Stanislai Krasowski qui se decreto
tradere et in termino primo in termino querelle huius coram Iudicio
officii in causa Alberti pro tribunali celebrato in plena contra Iudicem condemnatorie
tabularum primam originalem actorum quae citationem et nunc testimonium
citari pro eo quia tempore in derogatio ad Iuris communis in diligendum
legum publicarum quibus cavetur est ne quis quam bombardis obtulerit
in bis publicis vetatur tubere vindemiis canendi imo eis expressis
tis et pabere mercibus sed certo non ita pridem proterito in ecclesia
Parochiali Sancti Adalberti Gdn. in Oppido Lanciti hebdomadis Electionis
memoriam promonitis Gnalibus Regiis Consulibus Gdn. decimaquarta
tis decembris bombardas ad faciendas parentes arcus et pestare
pore defacto petatis et vendi per quod grauam et arcendam Majestatis
populos necnon Gnalis Vicarii vitae ad videndum eandem grauam
te bonis tuis obtulerit decretum scribatur cetera omnia veniendo
in motione adversa nihil mutando

Dullao Korsow. Drozdow.

In causa et actione inchoata et prosecuta inter nobilis Leonardi
Sczytowski filium nobilis Ioannis Actorem ex una et Grosa Alberti
Drozdowski notarium Terre Lanciciensis ex quarto possessorem pleni
corporis ex altera Reum causa et de facto et causam possendi to
talis et integre bonis mobilis et immobilis bonis Drozdowo hoc facies
Actor per olim nobilem Nicolaum Drozdowski filium et Agnetam A
dictis iustres Circhanowes in summa certa in Terris specificata modo
mentionato viscerum et de alia facultate et causam possendi alie
nis bonis immobilis et bonis specificatis eiden Actori per nobilem Ge

goniam Brzedowski Actis Cancellarie admissi ordinis
Brzedowski Actis predictorum originale per olim Ioannem Brzedowski
ms minutam literis missam ipsis visionibus de quibus tabule
eodem tempore ad predictum officium executionis omnium rerum
et possessionum quarumcunque ad quorum bonorum veri ducum et
hodie apud tabulas Instituta pari eiusdem prodant fides compares et
Sedes Magnificus Actores per se vel per alium suum
Nobilem Ducum et Sedes Curie cognoscentes quod cognoscentis ipse
Capte Castrum placeat examinare et attentis per partem Actoris dicta
summa admissionem cum ipse recepisse hinc et abstinentes requirens
Sedes Curie ipse Castrum placeat exercitium dedit et concessit
Sedes pari eisdem ni esset requirens Sedes exercitium predictum ipse
placeat citatum fidem consensus tabulis eiusdem sibi
de nisi ni Sedes Inferendis ni Sedes ni ferens pari citatis recessum
Hinc comparicionis affectionis pari Actoris ni Curie et ne eidem ni contrarii
Cum eodem ipso et dicto Sedes Castrum ipse comparens Honestis Nobilibus
Sedlazio de strzegowo nobis Regni Iudicibus publice recognovit quia
citationem sibi ipsum dicto ni citatus similem agentes Sabbatho post
festum Sancte Hanc predictum ad bona Brzedowo expectant cum
Literis fuerit citatis dedit et publicavit ipse hinc

Decretum D. Brzedowski Mostowska

Attenta bac Iudicium per totam audiendi Predictorum Sedes Iudicatorum
Sedes et Nobilis Albertus Brzedowski Notarius Terre Sandecensis
cum Ladislao Alexandrinam Mostowska relicta olim Nobilis Sandecensis
dicti Conradi Nowi et Christophori Bronizewski eorum ante Maria iuris
ad decretum hereditatis bonis gerendis inibi Sadia Nobilitare nomine
vel nomina ipse ea quem nomine Zupeno et alibi inibi Nobilitare
ipsius valicis et Nobilis inibi hereditatis ipsa ex fide ovum pertinet
ad ornamenti equini dicto Kradzika Nobilis
et panel argento adornati ipsi ad fidele ipsa Sedes conexitis
Nobilis ipsi ipsa Nobilis ad Quadrigentos
Mark pro ipsa taxatione Nobilis Nobilis heredes Nobilis
Sedes per Nobilis ante Nobilis nisi administrationis hereditatis
Nobilis ipsa Sedes Curie Sedes ex ordine regestri ad Iudicium

595

comparere in pena contenta admittente officio presenti iudicio condemnando

Lucrum Wolscy

Dum causa infrascripta ex ordine Regestri ad iudicandum incidebat
Actor infrascriptus inferius nominatus pro die hora ad officium presenti
tatum per nostrum Regni generalem ad id deputatus ad ius iurisdictionis
et ultra formam iuris quorum vicibus clamatur et vocatur non tamen com
parens ex permissione officii presentis in lucro pro toto negotio sui prin
cipalis iudicialiter condemnavit iuxta suam citationem Tenoris talis. Lu
dovicus a Krasne Krasinski Plocensis et Capitaneus Tibi Generoso Stanislao
Dunin Wolski filio olim Generosi Petri Dunin Wolski in Wola Sar
biewska et aliis heredi vigore Regio et nostra Capitanei qua hac in par
te fungimur autoritate ut in terminis querellarum causarumque officii iudiciis
Castrensis Plocensis coram nobis seu officio nostro in castro Plocensi feria
secunda ante festum Sancti Laurentii martyris proxima vel dum et quando
ydem termini querellarum causarumque officii iudicia Castrensis Plocensis cele
brabuntur celebrandis personaliter ac peremptorie compareas ad instantiam Generosi
Dunin Wolski Ioannis patrui tui qui te citat pro eo quia tu non
sciendo inscriptioni obligationis a Generoso olim Petro Dunin Wolski
parente tuo factae et Actis Castrensis Plocensis inscriptae qua quidem in
scriptione parens olim tuus Generoso Ioanni Dunin Wolski fratri suo ger
mano et eius legitimis successoribus totam et integram suam sortem mo
lendinorum binorum aquaticarum in stagno in bonis Dlugniewo in districtu
Plocensi consistentium cum eodem stagno in quo eadem molendina
constructa sunt et libera molitione prehensione piscium summe
tretis communis grani et seminis ac brasiorum de iure successio
nis post parentes suos ac alio quocunque modo erga praenominatum
Generosum Ioannem Dunin Wolski concessisti in eisdem bonis Dlugnie
wo sitorum cum omni iure suo et dominio ac proprietate titulo haere
ditario nec non cum omnibus eorundem molendinorum ac stagni possessi
onibus nullis penitus exceptis pro te et pro successoribus suis nihil reser
vando ita quod ipse eadem molendina cum eodem stagno solus ha
secundo post poenam contumaciae ea in causa iudicialiter super te obtenta.

buit

huit teneatt eid grosso Joanni Durin Wolski fratri suo germano in
uadiauit et obligauit introitum pacificum actualem possessionem em
den molendinor et stagni admisit submisit sese suos successores suos
ad ad astringens ipsum grossum Joannem Durin Wolski fratrem
suum in possessione et usufructu non impedire nec inturbari imo ab
oibus impedimentis et grauis eundem fratrem suum suosq eiusdem et
interuenire put ipsa latius obligatoria in scripto obligata uadiorum
tor plenius. Virginii ipsorum postor est vallata Turris loco eiusdem
nis et tuitionis (cui qua p ot parentes suum assistere es) maxima
impedimenta ob quod eadem rotundum pontes aggeres alia grossa destru
cta sunt (cum mollitor subsidij ipsius stetis p te concussus et diuer
sis immaniter consistens hisce casibus quidem nequisset et quo sibi
iustitia in foro competenti reservata alio) facies ipsemet cum infra
p quod vadium in scriptura obligatoria expressum succumbisti Citatis
itaq ad videnda et audienda sup ta et bonis tuis hoc idem vadium
appositum decerni et ad reparanda ea oia quid rua occasione de
structa sunt iudex stringi et compelli put tibi in futuro termino la
ig ea oia deducenda et declarabunt sis iudex responsurus Datum
in Castro Plocen feria quarta post festum Sancti Jacobi Apli pxa
sano Dni Millmo trigmo quinto. Et hic idem in continenti co
ram ipso et eius testibus p sorte stans honesta Sebastiangka
barka de Slagricenko Actor Regni Gatis publice recognouit quia ei
tenor huius essentie supius inserte similem sigillatam feria secunda
pxe proxima ad bona citati Gnesnensis Jarocino exportauit eandem
in curia citati posuit et familiis vestris iuris est publicauit Sum
et eius primum et quia plura contineat ea in eadem est obtenta ten
pestiue ad bona eadem supradicta exportauit eandem similemodo
posuit et vt iuris est publicauit

Simile inter Eosdem

Cum ea infra scripta ex ordine Regestri ad iudicand in eidebatt
ctor infrascriptus infensis nominat p die hodierna ad ipsum Ipsos citatum
p parte Regni gatis ad id deputat ad ius iurand ter et vltra for
nam iuris quater clamat et vocat non ti comparentes quit
tenus ipse Ipsos in huius p toto negotij sui primitus iudicat condem
nauit iuxta seriem citationis in qua legit talis Ludouicus à

Krasne Kraiński Plocen & Capnig Tibi Gros Stanislao Ouria Wol.
ski Gros et Zeti Ouria Wolffi filio in Wola Sarbiewska da
tibi heredi de his alijsq bonis tuis ats vigore Regio et ara qua
hac in parte fungimur Capali autate Mtis vt in terris Querellar
Judicijsq offeij Castren Plocen feria secunda ante festum Sancti
Laurentij martyris pxta celebran vel dum et qto post eand feri
am celebrabunt coram nobis seu offo nro pnotr ac pcptr consas
ad infrascn laborioi Bartholomei dicti Wuyst de Wola sarbiewsk fili
Gros Joannis Ouria Wolski Qui te cum autate Gsati sui
pdti citat & eo qa te tempore non ita pruden Gsentia vi elevio
lentor suspectando in domum ipsig subditi residentid & priam equam
ipsig alibi colonis ats placeq sinop accepisti et in vsum tuum con
uertisti Cuq quam inepte[n]em tuam eid subdito eiusq vxori Gran
ti vulnera crudelia plurima intulisti & quib sibi mortem tetenda
h alio qud qd. equa valeas placita apud te est Quarta tam
& ritus ac mtem gentem Regni apud te accepta quam equanta
ad cauendam ficte iuramenti eorundem fictam et eisd intis Regni
introdere et mittere voluisti in grauis damnum et Gpudicium tu
Gtoris & quod pdras legum de talibz sancitas succubuisti et eas
transgressy citaris citatq ad videnda et audienda eadem pdras in talib
Cup te bonisq tuis decerni et inuitr & pedi & put tibi ea ad talq
in futuro tempe declarabunt et deducent Quitr sic ad quam
respondere Datum in Castro Plocen feria secunda ante fe
stum Sancti Jacobi Apli & anno Dni Millmo Sexto Tri
gmo Quinto Et hic in contrarium coram eod offo et eius
pdicti testis ibidem Stanislao Kawarka de Stzyzow
to ritus Regni gentis publice recognouit qa citatoria huiusc
modi supig insertis sibidem sigillat feria secunda & prox
ime ante ad bora Jaroczino exportanda curauig in curia citati
posuit et quatibz vt iuris est publicauit Tum dcig
primus & quo pdra contradicit ea in cad & obtenta ad
cad bora supra nominata respectiue exportauit curauq simi
li modo posuit et publicauit
Secundo post pdras contradict supra ea in cad inuitr obtenta

Lucrum pruski Krasowski

598

Dum causa infrascripta ex ordine Regestri ad iudicandum incidebat Actor infrascriptus inferius nominatus per dies hornas ad officium praesens citatus per mandatum Regni generalem ad id deputatum ad ius iuris ter et ultra formam iuris quater clamatos et vocatos non tamen comparens ex admissione officij praesentis in lucro pro toto negotij sui primis iudicatur condemnavit iuxta ac an citationem tenoris qui sequitur talis Ludovicus à Krasne Krasinski Plocensis et Capitaneus Volis Nobilibus Adamo Krasowski et Zophiae Mogilnicka Coniugibus de bonis vestris generaliter omnibus mandatis Vigore Regio et nostra qua hac in parte fungimur Capitaneali autoritate ut in Terminis Querellarum causarumque officij iudicijs in Castro Plocensi feria secunda post festum sanctae Mariae ad nives nunc instans proxime celebrandum vel dum et quando post hoc tempus praefixum in Castro Plocensi celebrabuntur coram eodem officio nostro Capitaneali Castrensi Plocensi personaliter ac per emptorem compositis Ad instantiam Nobilium Petri et Nobilis Jacobi Pruski filij et Eduigis Krusinska coniugum Qui tuos maritus per se consors vero cum autoritate sui maritus tutoris coniugalis citant iuxta et et ad inscriptionem vestram Castrensem Plocensem qua mediante vos eisdem Actoribus sese submisistis et inscripsistis in bonis Cwiersk per vos Actorum modo obligatio in summa certa in eisdem inscriptionibus specificata videlicet trium millium florenorum polonicorum orgulis demum Trecentorum florenorum polonicorum adscriptum inscriptum ab omnibus damnis impedimentis impetitionibusque universis tueri defendere evincere et eliberare loco vero tuitionis et evictionis bona eadem Gnoso Thomae Kucborski Vexilifero Dobrynensi donastis qui sub praetextu eiusdem vestrae donationis de eisdem bonis Actores vi et violenter expullit eiecit usu fructu privavit (ratione cuius expulsionis cum ipso reservatur Actio) fecistis per quod vadium in eadem inscriptione de scriptum videlicet trium millium florenorum polonicorum et trecentorum succubuistis ad quod super vobis et bonis vestris omnibus decernendum citamini iudicialiter sitis Terminum attentaturi et responsuri Datum in Castro Plocensi feria secunda post

post festum Sancte Marie Magdalene pxa Anno Dñi Millmo
Trigmo Quinto Et hic idem in continua Curia coram
offo et eis Actis presentr stans honesty Andreas podlaski de
gouo Actis Regni gratis publice recognouit qa citonem huic esse
supis inserte similem sigillat Sabbatho post festum Sancte Anne
pxe Cpsenio ad bona Cbernica exportauit eandemq in cana
litat posuit et fidelici Cpsen vt iuris est publicauit.

Oem 14 marcar Lewicki Narzymscy

Attentabat iudic terram per totam audiam iudicior Cpsen Grodzis
annes Lewicki filij et fidelicis de Lewiczyno Actor cont Grotos Helenam
Glicerowska consortem relictam et Grodi Thome Narzymski nec non Stanis
lum, Franciscum, et Jacobum Narzymskie filios Cpsati Grodi Thome Narzym
ski in Wisniewo heredes citatos ad decernend sup ipsis bonis eo
rum oibz pnam quatuordecim marcar pol in dicto antecessu
dicij Terris interpositam rac intrones in bona ipsor oia p ipsos
in bonis Wisniewo et alibi vbilibet habita et posita in fructibus et
lucris oibz sup ipsis ex ea occone summa Triginta florenor
Hungaricar et Triginta florenor pol et Cpsanam manutenen et
parend ipsor apud Actorem mutuo accepta et accomodator non sol
uentis tuta ad similem summam tunc lucrat et obtenat offerte patro
et Actis vtrius affectabil non ad nisforis succubitum alis citone ipsa
labori duxit ea Cpsens ex officio suo egessit ad iudicand in edebat Cps
ti citat exactis et intem Regni statu Actor Martinum Zelechowski
ad id deputat ad ius iuxta ter et vltra formam iuris quatuorde
nar et vocati non preseruat nec comparuerunt quod idem Actis
ad ius reddendo deputatis sua satisfacend offo venit Eo quo
rum contumacia renouata Actor petijt ab offo Cpsen sup ipsis bonis
citat ~~Leuitz con~~ oibz pnam quatuordecem marcar pol decer
ni aliaq iuxta exigui

Et offa Curia Capitali Cestren Plocen attenta contumacia et rebel
litate citator ad ius iuxta clamator et vocat non ht comparend
et sessionem recipiendo Cpsatos

relictam et ad altos pro minorennes vō cam assistentiam ipsi de curia nobili Quibi cui

iani coñ et gaasui cañ Gsed inhiren ad exhigonem iurcan sectoris sulter
ng citatis bonisq eod orby plenam quatuordecim marcar polon in dicto
antiqui Judicij Terris Siriensi remissorio vallat et interponit mag
Gnissor succubiit decreuit ac eid sectori intra Terram huc Regnigata
gare circumq cum duoby rthy quibuvis et plaustro requisit ad intromit
tend ipsos sectores in bona citatos oñd p ipsos in bonis Wisniewo
et alibi ubilibet habita et posita plurib; p eosdq cañ hoc contrata de
brachio Regali addidit et deputauit de qua intronc p citatos pñd
em vel eis quouis submissas et subordinatas personas non impugnad
nec postone modo quouis specien vadia Triplicata coñ citatos vel
lauit et interponit vallatq et interponit dicto Gsed in Gnissis
mediante. Et hic id in continenti Coram eod actor et eig sectis p
parte stante rtis Thomas polonowski rtis Regni gratis publica
recognouit quia citonem huic essendi supig inserta mandauit
gillat fori secunda p̃x Gsentia ad bona Wisniewo opportunit cas
dem in carta facticii in nang dedit et vt iuris est publicauit

Simile inter Turskie

Altercabat inuicem rem p totam audientiam iudicior Gsed rtis
Alberty filij et Joannis Turski actor coñ rtem Catherinam Woron
icza consortem rtis Andreæ Turski intercessionalis citari ad decer
nendum sup ipsa bonisq eig obby plenam quatuordecim marcar polon
in dicto antiqui Judicij Terris Siriensi remissorio interpositam vlr
intromis in bona ipsis oñd ipsam in bonis Terra et alibi vbi
libet habita et posita in lucris et plaustris eby sa ipsa ex
cañ occonis p ipsam laboriosi Alberti dicti Korzkowicz detru
ncandum subeliti Leonis de eid bonis cultiuis et ad bo
na adolescentis subeliti Leonis de eid bonis cultiuis et ad bo
na Terra inductionis ad quingentas marcas polon taxationis
tpis laurad et obtend offerens et intra et rtis certos effectuale nor
ad missionis succubitum citationi ipsa latoni. Quarq cañ Gsed
ex ordine Regesti ad vindicandum ineichbat Gsentia citatis extis patro
Regni gratis rtem Martinum Zalyhowski ad id deputatum ad custodiam
ter et vltra formam iuris quater clamata et vocata non ht comparuit

quod ad ntes ad ius vrecurdo de patronijs suis satisfacien offto retulit
In cuius contadictam memorat Actor petijt ab offto Gsen sup ipsa ci
tata bonis ejs octy plaustra quercubi marcas polon dcerni alioq
iurib exequi
Et offtus Gsens Capitis Castren Zlocen attenta contadicta et rebelli
tate Gpte citate ad ius inde clamate et vocate non ih gse
aut sua quauis pleniporen comparen iuri cói pasuiq eas Gsen
inhaeren ad effectuam iuridicam Actoris inde suprspecitata bonis ejs octy
plaustra quatuordecim marcas polon in dicte materiam Judicij
Terrij Strzaln vallari et interponi vna Gnissor mecabin dcm
uit ac eidem Actori inter Terram sive Regni gratam quemcunq
cum duobus nobilibus ejusdem et citatoribus regnid ad intromittend ipsum
Actorem in bona citatdcia ipsius in bonis Terra et nobili
bet alibi habita et posita fluenis Gcessuq cóh huiq onerata de
brachio Regali addidit et deparauit ch qua introne non impugnand
nec postmodo quouis Gpecien p citatam vel ejs quosuis
subditos et subordinatos ipsorum Vadia triplicata cond citat
vallauit et interponit (vallatq et interponit dicto Gsentiae
clianti. Et hic ih in continen coram cod offto et ejs Actis p
sonis recompsis Nris Thomas pohrzanicki Nris Regni Gntis pub
lica recognouit qa citatam huic actuhit sup ipsis inserta similem
sigillat feria secunda Gte Gsentia ad bona Terra exportuit
eandq ipsimet citatis in manus dedit et vt iuris est publicauit

Jonx Hucborski

Actor Petry Zruski et Edwigis Kruszyńska Coniuges Actores Gno
suum Thomam Hucborski Vexilliferum Terre Sobnyen Rothmagi
strum Zathy Zlocen p dic horam ad offtum Gsens citatum Occasio
p ipsum Actor de continua et pacifica possessione bonor oium et sin
gulor motta et immotor eisd Actoribus p vtros ad annos Krasonski
et Zophiam Mogilnicka Coniuges modo obtyno in manus certis in
uasionis excessus supmittendo famulos ex vexillo Zathy Zlocen
plus quam quindecim cosd Actor vi et violenter expatriatos eis
dem vsufructu et possessione priuatis eis eidem ipsa labori patrum
matrum p se consors ad eum autem eiusd matris suis tutoris coniugalis

Regni gratia

Regni gnlem Nlem Martinum Zeladkowski ad id deputatum ad ius iurae ser et vltra formam iuris quater clamat et vocatum non tamen comparen in terno horno primo in pena contaciae admitten offo p̄sen iudlr condemnauit. Et hic id in continen coram eod offo p̄sentr comparens honestus Andreas Podlazto de Strzegowo mtis Regni gnlis publice recognouit qa citonem essentiae supius insertae similem sigillat Sabbatho post festum Sanctae Annae pxo ad bona Cwiersk exportauit eandq in curia citati posuit et factrici vt iuris est publicauit.

Conx Pruski

Instigator officij p̄sen et eius delator Nlis Ioannes Mlicki filius ol Ioannis qlibet illorum suo p interesse Actores Nlem Albertum Pruski filium ol Nlis Iacobi in Otolinko sortis ipsius hered p die horna ad offm p̄sens citatum Occone p ipsum cum clauo ferreo vulgo Zesekanem con iura et constitones Regni certis eisq publicis deambulonis ac eod clauo ferreo vulgo Csekanem eid Actori vulnen (p qbus cum ipso in foro fori salua reseruata Actio) illationis exindeq penam eo noe sancitam succubonis ad quas decurren citatu citone ipsa latiori p mtem Regni gnlem Nlem Martinum Zeladkowski ad id deputat ad ius iurae ser et vltra formam iuris quater clamat et vocat non tn comparen in pena contaciae in terno horno primo admitten offo p̄sen iudlr condemnauit Et hic id in continen coram eod offo et eius Actis p̄sentr comparens honestus Andreas Podlazto de Strzegowo Mtis Regni gnlis publice recognouit qa ipse citonem essentiae supius insertae similem sigillat ad bona Otolinko Sabbatho post festum Sanctae Annae pxo exportauit eandq in curia citati in mensa posuit et ipsemet citato vt iuris est publicauit

Lucrum Pruscy Krasowski

Dum caa infrascra ex ordine Regestri ad iudican incidebat Actor

infrascript inferij nominat & die horis ad offm Spūs cant p mtos
Regni gtes ad id deputat ad ius iurē ter & vltra formam iuris
quater clamat & vocat non tamen comparet ex aduersa
Officij fuit in mora & toto negotij sui principalis iuditr con
demnatis iuxta suam citōnem tenoris qui sqr talis Ludouicus
a Krasno Krasinski Capnēs Plocen & Volis talby Adamo Krason
ski & Zophie Mostowska coniugib de bonis vnis quor obti
Vigore Regio & nra Capti authat Vt in Terris Querelle cad
Officij Iudicijs in Castro Plocen fria secunda post festum Sanct
Marie ad vnes nunc instan ptē celebrand vel dum & quo post
tempus Officium celebrabunt vestr ac pemptē compareatis Ad insti
tutum Petri et Pauli Iacobi Zruskiski & Edwigis Kruszeńska coniug
Qui vos maritq & ro consors vō cum authate mariti sui ceteri
iuxta & ad intercōnem vrām applicam intercisse certū qua re
diuis inter cateras condicionē eius Warnie to iest ieżeli
nowey Pan Piotr Pruski y z małżonką swoią aby ieżeli
Pan Krasowski z małżonką swoią te dobra Zaru Pruskiego
y małżonce iego nagiąciły po Krzyżu Swiętego Jana Chrzci
ciela powrocić tak iako teraz dobiera, addat: to iest za
siedmiem opinigu iako też y iarem z poddaszai & Do tego ze
zliby tak dobr Cwierćka Pan Krasowski z małżonką swoią d
Zana Pruskiego y małżonki iego na Swięty Jan chrzciciel
bliżko przyszły nie wykupił tedy potym iemu te dwo
ie krow ostrey pożytkowych Swyai drie sięcioro, gdzi dwadzie
scia, kokoszy dwadzieście non satisfecisti nam bona eād Cwierćk
de integro non consumata nec magorem copiam ministrare
capp Cfatas fructiferas quatuor, Equos decem, anteres vigili
galinas decem in cuius iuxta eand Intercisam qua laborat
non religisti exinde vadium in eād intercisa & eig applicū
contra vest Quadrigentos florenos polon succubuisti Et amittig
ad videnđ & audiendū vtos ad vltimū eius vadij ac ad sa
tisfaciend eid fiel inscōni approbatis intercisis iuris remedijs
stingi & compelli exhiberi & cād & terminū exigēd iudex ter
minum Iudicij sibi terminū attentatarij Datum in Castro Plocen
fria secunda post festum Sancte Marie Magdalene pōtificū

Oni mitto

Anno Millmo Sexmo Tricmo Quinto. Et hic in continuacione eiusdem
[illegible] et eius Actis [illegible] comparuit honestus Andreas Zodwicki
de Strzegowo Actor Regni Gratis publice recognouit Quia ipse cum
effectu pijas inscripte sibi Sabbatho post festum
Sancte Anne [illegible] ad bona ereptitia expectauit eaque in cuius
citati posuit et fecit vt iuris est publicauit. —

Actio inter Mdzewskie

Proponentes Dicto et [illegible] Actores ni presens eius impetitionis
decretum citatorie breuiatum Ludovicus Albertus Stanislaus Ca
stratenses [illegible] Alberto Mdzewski Judicii Terrestris
hereditarium Barthum et Mdzewo magna sortis suarum hereditatis bo
nis vigore Regii edicti quo ad hec pars reginarum Capti Mortis ma
dati ortum [illegible] Cathedra ad terminum Crucellarum [illegible]
xinij post data citationis Actoris ni Cathedra celebrandi fuit
tempus comparendi Ad Castrensem Gnesnen suos Actoris ac loco
Mdzewskie Relicti eiusdem Stanislai Alberti et Stephani Mdzewskich
filiorum et Gnidi Pauli Mdzewski Nomine Terre Zawkowskie qui te
nore quidem mandati ad restituendum [illegible] ad
secundum citatum fuerit vt in summa dicti Actoris
haberent in medio suum locum Bona mea Mdzewo magna et Nobili
medio suo residen sortis Nomen villis Mdzewo magna et Nobili
Joanne Gregorium filio et Stephani [illegible] Gnesnen Notarii
Zawkowskie natum de parentela Actorum vsq per penas [illegible]
obtentum Executores testamentarios Executi quibus [illegible]
[illegible] Commissiones ex quibus quidem summa apparuit et
produxerunt ac de bonis et rebus [illegible] Mdzewo magna ad vsq
vs pecuniis et expendijs suis substantia illis domestica condescen
deres [illegible] Actoris [illegible] haberes vadijs [illegible]
nuncios [illegible] Actores [illegible] prosequendi [illegible]
lenatus de lenatis [illegible] et [illegible] prosequi
ac de bonis condescensus Datis in Castro Gnesnen die [illegible] post
festum Sancti Jacobi Apli proxi Anno Dni Millmo Quingen
simo Quinto Quaquidem propositione finita Reprasen Actores

605

nomine Vicecapitaneum Castrensem Plocensem causam huius iudicem
ad iudicia ordinaria Gnalia Tribunalis Regni Petri-
coniensis per talem Regni Gnalem Nobilem Martinum Fe-
lauthorghi et iuris est monitum Cui motori officium pro-
sequi locum dedit eundemque motionem parti Actoreae
admisit Et habent fabulinaeque sunt partes ea-
dem utraque de consensu partium ipsarum Terminum ad
Alterius hac in causa iuxta controversiae suae contra-
se procedere in eisdem iudiciis ordinariis Gnalibus
Tribunalis Regni Petricoviensis Petricoviae prox-
celebrandis inter causas fabulatinatas Plocensis pe-
remptorium per officium praesens conservatum praesens
latum Debitum motionem interpositam et delatam Termini
praefixionem et consecutionem totum causae huius pro-
cessum et omnia illius acta.

Octavum Vadiorum Triplicatorum Kraikowska Machcinska Ostrowski

Attentabant Iudicibus ternum per totam audientiam Iudiciorum praesentium Instigator
Officii praesentium et Gnosa Dorothea consors Gnosi Gaspari Kraikowski
ac Zophia consors Gnosi Pauli Machcinski cum autem mantorum
suorum Actores contra Nobilem Thomam Ostrowski in Lisico citatum,
ad decernendum super ipsum bonisque eius omnibus Vadium ~~Triplicatum~~ rationi intro-
nis in bona ipsius omnia per ipsum in bonis Kurowo et alibi ubilibet
habitum et possessa in lucris et pro lucris omnibus seu ipsum ex causa occasione
non restitutionis summae ducentorum florenorum polonicalium debiti per ob Nobilem
Dorotheam Dzięgielewska amittam Actricum a Nobili Gregorio Czachow-
ski receptam et ad ipsum uti magistrum importatae Actrices post ipsius
sterilem Dorotheam decessum legitime spectantem ad similem summam
ducentorum florenorum polonicalium damnique totidem taxationis legitime lucratum et ob-
tentum offerre per Nobilem et Nobiles certos effectatae non admissionis succubitum
citatione ipsa latiori Dumque causa praesens ex ordine Regestri ad iudi-
cium incidebat pars praedicta Actorea memoratum citatum ad iusiuri-
dicio per Nobilem ad id deputatum acclamare curavit qui exeunt accla-
matus non stetit nec comparuit imo contra extitit In cuius contumaciam

maiorem partem Lehnicen. pertyt ab offic. Gnesn. sup. eod citato
bonisq. eius orty vadia triplata decerni aliasq. iuris exequi.
Ex offic. Gnesn. capituli cathedr. Gnesn. literis certificatoriis cer-
tificatis Gnesn. citatis inditis clamidis et vocatis non ut comparerit in
curia d. officialis curie Gnesn. in causa seu causis ad instigacionem iuris Lehnicen.
inditis sup. citato bonisq. eius orty vadia triplata in diem assig-
ni officij Gnesn. vallatum vulgo Gnieszno executoriis decretis et edic-
tis Lehnicen. Burgrabium cum actis et duobus nuntiis et bynis
testibus ad vocandum bona citati ibidem addicendo
et gradum capiendi, ad vocandum bona citati ibidem addicendo
potencie diligenter inquirendo fama cum intimacione citacionis vel eius
quasvis subscripsit et subordinatos citatos non impugnandis
pretextu iudicij, quousq. expedita causa huiusmodi citatorum
lamie et interesse vallatis et interesse dicti Gnesn. medietate bo-
norum quos idem olim et Lehnicen. civitate regni Polonie Za-
lych Kowalczyk de Gurdowo alias Regni gratis publice recognoscit
Za. et alter Joannes Orzyszkowski et Philippus Czarnowski
bona recognoscerunt Za fra. rede. et Gnesnen. fuerunt in bonis su-
rorum ibidem intimata petere voluerunt quia intimata autoris citati
impugnacio quid est petitum rede cuius, impugnata intimacio ipsi actis
superacta citatum esse citati superacta similia sigillata ibidem in vesti-
ri civium denegatum eand. intimacio eidem impugnacio dedicta publica
cuius ut iuris est.

Item Vadior Triptor Kraikowska Machcinska

Lehnicen. literatorie inditi. vrum. et totam audiam Judicioreum Gnesn. Jos
gator officij Gnesn. et Grosz Dorothea consors Gnosi. Gaspari Kry
kowski et Zophia consors Gnosi Pauli Machcinski cum actu
maritor suor. actor. cond. Item Thoman Ostrowski in licite citatum ad
decernend. sup. ipso bonisq. eius orty vadia triplata rone intimacionis
bona ipsis ora. et ipsum in bonis Karowo et alibi vbilibet ha-
bita et possessa. in huius et plurib. orty sup. ipso ex ca occi-
se et ipsum valeat duarum et ad Item Dorotheam Orzysz
kowska amittam Lehnicen. ad citatum adducend. actricos poss.
sion ipsis decessum concernend. Lehnicibq. non respondis ad Decadragin
florenos polon. damnis totidem taxatis instituta lites luerat et absentes essent
et actis

partem et ritus certos effectuale non admissionis succumbend citatus ipse laboriosus cum Gsens ex ordine Regestri ad iudicand incedebat et Religiosus supra oīa vsq; ad illa verba Et publicauit vt iuris est

VIOGA TRIPLTA MACHCINSKI SIERAKOwski

Attentabant Iudtr terrā et totam audiām Iudicior Gsed Instigator Officij Gsed et Gnōsy Pauli Machcinski cond Maximilianum Sierakowski in Tchon et hered citatum ad decernend sup ipso bonis eiusdē Vadia Tripla rōne intrōnis in bona citati oīa et ipsum in bonis Tchon et alibi vbilibet habita et posita in lucris et plucris oīb sup ipso ex cā occōne et citatum Actori meritd cāi grauis et rei extraordinario crudeli comuni eund Actor vigore ipsius hereditatis conuentus denegōnis et vsurpatae prioris ad eorum manus cum poena damnis totiq; taxationis inferendi lēgē leuand et obtend offor et intim et ritus certos assecutae non admissionis succumbend atsi citō ipse laborios. Dumq; cā Gsens et Relō Actis et ritum quod supra ad illa verba: Quia frā eius et ore Genitrix fuerunt in bonis Tchon ibidemq; introēm pagere voluerunt quam factrix citati impugnauit quod est pium rōne cuius impugnatae introēs idem Actis supra scrīq; ciuram essentiae sup; instrā et impugnati dedit et vt supra

Simile dctm inter Subdit G. Machcinskio Sierakowski

Attentabant Iudtr terrā et totam audiām Iudicior Gsed Instigator Officij Gsed et Laborios Ioannes de villa Tchon subdits Gnōsi Pauli Machcinski cum autare sui Actor cond Gnōsum Maximilianum Sierakowski in Tchon et hered citatum ad decernend sup ipso bonis ipsi oīb Vadia Tripla rōne intrōnis in bona ipsius oīa et ipsum in bonis Tchon et alibi vbilibet habita et posita in lucris et plucris oīb sup ipso ex cā occōne non admissionis iuris de Laborioso Gregorio Siuda subdito ipsi de villa Tchon qui eidem Actori vulnera in vertice Capitis cruentam Gstum supra cubit manus sinistrā detrusionem cutis ad sanguinem in brachium eiusd nang tres rubicundatates in facie partis dextrae septem lacerationes intulit et inflixit ad scatuti disponenda taxationis lēgē leuand et obtend offor et intim et ritus certos assecutae non admissionis ats citōne ipsa laborios. Dumq; cā Gsens et vt supra reliqua oīa vsq; Ad illa verba: fuerunt in bonis Tchon et vt supra

Simile inter Eosdem dctm

Attentabant Iudtr terrā et totam audiām Iudicior Gsed Instigator Officij Gsed et Laborios Adamy Barthowicz de villa Tchon subdits Gnōsi

Pauli Machinski cum assistentia Ofi sui Actor cont Grosum Mar
milianum Sierakowski in Tchon rē hered citatum ad declarand scipi
pso bonisq eius oēb Vadia Tripla rōne intrōnis in bona ipsā
p ipsum in bonis Tchon et alibi nobilibat habita et posita in lucris et
plucris oēb sup ipso ex eā occōne p citatum eidem Actori valu
rum in pecq strusi ad sanguinem in fistula manu sinistra p graphi
sanguinea insplectionis ad statuti dispōnem taxōnis inspecta lgē lucrad
et obtinend offero p mitem et ītes certos assecurand non admissionis ha
bita rōne ipsa latiori. Deinq eā Gsens ex ordine Regestri ad
iudicand incidebat rē religua eōia vt supra

Simile dēm inter Eosdem

Attendebant iudtr terām p totam audiām Iudicior Generalium Inspector Off
cij Gsens et Laborioso Vakatory Generalis de villa Tchon Subdelegat
Gnōsi Pauli Machinski cum actrice Ofi sui Actor cont Grosum Ma
rimilianum Sierakowski in Tchon rē hered citatum ad declarand supra
ipso bonisq eius oēb Vadia tripla rōne intronis in bona ipsi eōia p ipsū
in bonis Tchon et alibi nobilibat habita et posita in lucris et plucris
oēb sup ipso ex eā occōne p citatum Stanī vulneris in brachio
dextrum sisti parui illationis ad statuti dispōnem taxationis inspecta
lgē lucrad et obtinend offero p mitem et ītes certos assecurata non admis
sionis subcubita cōne ipsa latiori. Deinq eā Gsens ex ordine
Regestri ad iudicand incidebat Lector suprasēq memoratum citatum ad
ius iurē p mitem ad id deputatum sibq et vltra formam iuris quo
vicibq acclamare curauit Qui exns sic acclamatq non ītes nec
comparuit ideo cōne exhibit In cuiq contuacian memorata parsq
Actrix petijt ab Ofo Gsend sup cont citato bonisq eius oēb rmedia
Tripla decerni aliasq iurē exequi.
Et Ofis Gsens Capitū Castren Plocen Zyrchigun vt supra
Coram quo quidem Ofio et Actis Gsend Castren Plocen p Stanī
parens Storesky Pauly Kowalczyk de Gostowo Mtis Regrigatis et Ktis de
anaes Orzyszkowski et Philippy Czarnowski publice recognoscentur Quia pri
secunda pxe Gsenta facturat in bonis Tchon ibidemq intrōnis p agere voluerunt quo
intrōnem factrix citata impugnavit quod est eōia Rōne cuiq impugnata intronis
idem Mtis suprasēq citatum huic essentiā regij inserti similem rigillatam
ibidem in instanti circa deregatam eandem intrōnem eidem impugnanti dedere
in Curia et publicauit vt iuris est.

ante Laurenty 1.635.

610

Decretum vadiorum tricatorum Noskowskie Gawarechy

Attentabant Iudtr terrum per totam Audien Iudiciorum pntium In
sigator Offi pntis et Xbtis Martinus Gawarechy# Actor con Genero
sas Anna Krethowska relictam Consor olim Gnosi Stanislai
Noskowsky et Mariannam Noskowska eiusdem olim Gnosi Stani
slai Noskowsky filiam Citatas ad decernen super ips bonisque
earum orbus vadia tricata ratione intronis in bona Citatarum
sua per ipsas in bonis Graddanowo et ubilibet alibi habita et pos
sessa in lucris et perlucris orbus super ips ex Causa occonis
Quia ipsae in Contrarium iuris communis et aequitatis in mutuu
accepta Summa Sexcentorum florenorum Polm ab Actore qua
summam obligatorio modo in Subditis quatuor in medys mansis
residen in villa Siemiethowo consisten verbo suo nobili Mi
litari assecurauerunt Subditos eosdem circa receptionem pecu
niae in possonem Actori tradere ipsique coram Actis Castren
Ciechanouien inscriptionem obligatoriam inuicem manu coniuncta
submiserunt sese facere et recognoscere prout unus uidlt
Pfatus olim maritus et Parens ipsarum chirographo asse
curauit in Contrarium verbi sui nobilis et Militaris ac eius
dem chirographi intriduo Subditos ademerunt nec inscriptio
nem obligatoriam recognouerunt Summamque Sexcentorum
florenorum Polm exntes multoties monitae non restituerunt
imo promissionibus facien Pmissa in graue damnu Actor
prolongauerunt taxae ad similem Summam Sexcentorum flo
renorum Polm damnique totidem ltimo lucratt et obtentt offo
se per Mlem et Xbtes certos affectatae non admissionis imo im
pugnationis alias Citatione ipsa latori Dumque Causa pns ex
Ordine Regestri ad iudican incidebat Pfatae Citatae exntes
per Mlem Regni Gnalem Xbtem Martinum Zelathowsky ad id de
putatt tribus et ultra formam iuris quatuor uicibus ad ius
iurae clamatt et vocatae non steterunt nec comparuerunt
Quod idem Mlis ad ius redeun deputationique suae satisfa
cien offo retulit In Quarum Contumaciam memorata pars Acto
rea petit super eisdem Citatis bonisque earum orbus

quilibet illorum suo pro interesse

611

vadia tricata decerni aliaque Iurcte exequi
Et offm pns Capreale Castren Plocen attenta Contumacia et rebel
litate Citatt Iudtr clamatarum et vocatarum non tn comparen iuri
communi et processui Causae pntis inhaeren Ad Instigationem Iuri
dicam Actoreae par Iudtr super eisdem Citatis bonisque ea
rum oibus vadia tricata in decreto anteriori offi pntis val
latt et interponitt rationeque pmissorum succubitt de
creuit At eidem par Actoreae Burgrabium cum Mli et
duobus Ablibus ad rumam et intromitten eandem par A
ctoream in bona Citatarum oia per ips in bonis Gradzanow
et ubilibet alibi habita et possa perlucris processuque
Causae huius onerata de Bracchio Regali addidit et depu
tauit. De qua rumatione simul cum intronis per Citatas uel
earum quasuis submissas et subordinatas personas non im
pugnan nec possonem modo quouis Cpediten poenam Danionis
con Citatas vallauit et interponit vallatque et interponit
Dcto pnti median Coram quo quidem offo et Actis pntibus
Castren Plocen pntr comparens Ablis Thomas Pokrzywni
cky Mlis Regni Gnalis publice recogit Quia habitis secum
Ablibus Ioanne Boianowsky et Luca Myszlinsky fuit feria secu
da pxe pterita in bonis Gradzanow ibidemque intronem vigore
Dcti poenae Quordm Marcarum Polm peragere voluit quam fa
ctor Citatarum impugnauit quod est protestatum ratione cuius
impugnatae intronis idem Mlis Citaonem huic essentiae supram
sertae similem sigillatt eadem feria secta in instan ibidem factori
dedit et publicauit ut iuris est.

Lucrum super Iezewsky

Dum Caa infrascripta ex ordine Regestri ad iudican incide
bat Actor infrascriptus infrascriptum pro die hodierna ad offm
pns Citatu per mlem Regni Gnalem Nobilem Martinum Zelatho
wsky de Plocko ad id deputatt tribus et ultra formam iuris
ad ius iurce quor vicibus clamatt et vocatt non tn comparen
ex permissione offi pntis in lucro suo pro toto negotij sui prin
cipal Iudtr condemnauit Iuxta suam primam originalem Citati

onem tenoris talis Ludovicus a Krasne Krasinsky Plocen. ac
Capreus Tibi Gnoso Valentino filio Alberti Jezewsky in Sla
baiewo herech de bonis tuis quatr. oibus vigore Regio et nra qua
in hac par. fungimur auctte Mandamus vt in terminis Quellarum
Causarumque Offi Castren. Capitan. Plocen. in Castro Plocen. Feria
secunda ante Festum Sancti Lauren. Martyris pxe cellebran. vel
quanto posse pfixum tempus cellebrabuntur nro coram eodem
officio pntr ac peremptorie compas. Ad Instam Gnosi Joannis Po
niatowsky fr. olim Joan. de Poniatow Duchnili qui te vigore
iuris cessi a Gnoso Samuele Kalinowsky fre germano et succes
sore ltimo olim Gnosi Stanislai Kalinowsky stentr de hac lu
ce decessi Citat Juxta et ad inscriptionem tuam Castren. chel
men. mediam qua eidem Gnoso Stanislao Kalinowsky ipsiusq
successoribus fri vero ac successori ltimo eiusdem Samueli Ka
linowsky a quo ius cessu Actor habet Summam Mille flore
norum Polm sub vadio similis summae pro tempore in inscri
ptione expresso iam vero pterito inscripsisti cui inscriptioni
te contravenien. nec vadium hoc idem in inscriptione apposi
tum metuen. eandem Summam hucusque no solvisti per qt
vadium Mille florenorum Polm succubuisti ad quod super
te et bonis tuis oibus decernen. nihilominus rei principal
satisfacien. Citaris Judtr itaque sis ad pmissa insurus Datt
in Castro Plocen. Feria secunda in Crastino Festi Sanctae
Mariae Magdalenae pxa Ano Dni Millemo Sexcentmo Trigesimo
Quinto. Coram quo quidem Offo et Actis pntibus Castrensi
bus Plocen. pntr comparens Honestus Andreas Poblasto
de Strzegowo Mtis Regni Gnal publice recognovit. Qa
Citationis Suprascriptae Copiam similem sigillatt ad bona
Skabaiewo Feria secunda pxa pterita exportavit eandem
Parenti Citati dedit et publicavit iuxta iuris formam.

Lucrum super Moscinski.

Dum Cua infrascripta ex Ordine Regestri ad iudican. incidebat

613

Actor infrascripta infrascriptum pro die hodierna ad Offm pre
sens Citatu per Mtem Regni Gnalem Nblem Martinum Zielatko
wsky de Plocko ad id deputatu tribus et ultra formam iuris
ad ius iurce quatuor dicibus clamatt et vocatt non tn compa
ren ex permissione Offi pntis in lucro suo pro toto nego
ty sui principal iudlr condemnauit Iusq suam primam
Originalem Citonem tenoris talis Ludouicus a Krasne
Krasinsky Capneus ze Plocen Tibi Nbli Matheo Moscin
sky de Szczepkowo Golabki de bonis huius oibus Mdamus
uigore Regio et nra Capli Castren Plocen qua fungi
mur hac in par authe vt in ternis Quellarum Caarumq
Iudys Offi Feria Secunda ante Festum Sancti Laurentij
Martyris pxe cellebran vel dum huiusmodi et qndo pfati
termini Quellarum in Castro Plocen prius et proximius cel
lebrabuntur pntr ac peremptrie compas Ad Instam Nobi
lis Magdalenae Moszczynska filiae Nblis Alberti Moszczyn
sky Consor uero Nblis olim Mathei Golembiewsky de
relictae Quae te Citat secundo post obtentam poenam
Contumaciae in ternis anteactis super te ex permissione
Offi pntis Iudlr obtentam in qua te condemnauit Iusq suam
primam et Originalem Citaonem qua te Citauerat et nunc
iterum Citat Iuxta et ad Inscriptionem Terrem Mlauen
median qua tu Summam Triginta Sexagenarum grossorum
Polm pro tempore iamdiu pterito in eadem inscriptione ex
presso eidem Actori per eundem pfatum olim Golembiensq
maritu ips cuius tu bona tenes et possides omnia onera
sustinere debes inscriptt non soluisti per quod similis summae
vadium succubuisti Citaris itaque ad uiden et audien vadiu
pfatum super te et bonis tuis oibus decerni quo soluto nihi
lominus ad solutionem eiusdem summae essentiat iuris reme
dys stringi et compelli aliaque debito modo et iuris ordi
ne exequi Iudlr sis ternum atturus et rnsurus Dattin
Castro Plocensi Feria Sexta post Festum Sti Iacobi Apli

AGAD WARSZAWA

pxa Anno Dni Millesimo Sexcentesimo Trigesimo Quinto Coram
quo quidem Offo et Actis pntibus Castren Plocen pntr compa
rens Nbls Thomas Polkrzywnicky Mlis Regni Gnalis pu
blice recogit Quia Citationis Copiam Supra scriptae simi
lem sigillatae ad bona Szczepkowo Gołąbki Feria secunda pxa
pterita exportavit eandem ipsi Citato dedit et publi
cavit ut iuris est.

Dctum vadiorum tricatorum inter Mosczenskie.

Attentabant Iudlr ternum per totam Audien Iudiciorum prae
sen Instigator Offy pntis et eius Dellatrix Nobilis Magda
lena Mosczynska Consors Nobilis Mathei Szczepkowsky
derelictae Actores Quilibet illorum suo pro interesse con
Nblem Matheum filium olim Iacobi Mosczynsky Citatae ad
decernen super ipso bonisque eius oibus vadia tricatu
ratione intronis in bona Citati omnia per ipm in bonis
Mosczona et ubilibet alibi habita et possa in lucris et perlucris om
nibus super ipso ex causa occone vulnerum eidem Actrici in obductio
ne et anteriori processu specificatae illation taxae ad statuti disponem
ltime lucratae et obtentae offose per Mlem et Nbles certos affectatae
non admissionis imo impugnationis alias Citaone ipsa latori.
Dumque Causa pns ex Ordine Regestri ad iudican incidebat
Pfatus Citatus exnt per Mlem Regni Gnalem Nblem Martinum
Zielathowsky ad id deputatae tribus et ultra formam iuris
quor vicibus ad ius iurce clamatae et vocatae non stetit nec co
parvit. Quod idem Mlis ad ius redeun deputationique suae
satisfacien offo retulit In Curiis contumaam memorata pars
Actorea petyt super eodem Citato bonisque eius omnibus
vadia tricata decerni aliaque Iurce exequi.
Et offm pns Capli Castren Plocen attenta Contumaa et rebelli
tate Citati Iudlr clamati et vocati non tn compareri iuri coi et
processui Causae pntis inhaeren Ad Instigationem Iurcam Acto
rea par Iudlr super eodem Citato bonisque eius oibus vadia

tricata in Decreto anteriori Offic. pntis vallatt et interposita ratio
neque pmissorum succubita decreuit Ac eidem par Actores Bur
grabium cum Mlis et duobus Nblibus ad rumam et intromittendum
eandem par Actoream in bona Citati oia per ipm in bonis Moscio
na et ubilibet alibi habitt et possa perlucris processuque
Causae huius oneratt de bracchio Regali addidit et deputa
uit De qua rumatione simul cum intronis per Citatum vel eius
quasuis submissas et subordinatas personas non impugnan
nec possonem mo quouis ppedien poenam Banionis con
Citatum vallauit et interposuit vallatque et interponit Decre
to pntis mediam. Coram quo quidem Offo et Actis pntibus Ca
stien Plocen pntis compns Nblis Thomas Pokrzywnicky Mlis
Regni Gnalis publice recogit. Quia habitis secum Nblibus Stani
slao Moscynsky et Joanne Kownacky sibi in euiden testimoni
um adhibitis fuit in bonis Mosczona Mlode Polcie Feria sexta
post Festum Sancti Jacobi Apli pnae ptenta ibidemque intro
nem vigore Decreti poenae Quorum Marcanom Polm peragebat
Quam ipsemet Citatus impugnauit quod est protestatum Circa
cuius impugnationem Citonem huic essentiae superius insertae simi
lem sigillatt idem Mlis in instanti ipsimet Citato dedit et publi
cauit iuxta iuris formam.

Simile inter Mosczinsky et Smolenski

Attentabant Judtis ternum per totam Audien Judiciorum pntium Insti
gator Offic pntis et Nblis Heduigis consors relictae olim Stanislai
Smolensky Magdalena consor relictae Nblis Mathei Moscynsky
amita vero germana olim Nblis Elizabeth Moscynska Stenliter
decessae coniunctae et indiuisae Actrices quaelibet illarum suo pro inter
esse. Con Nblem Andream filium olim Nblis Felicis Moscynsky Citatum
ad decernen sur ipso bonisque eius oibus radia tricata Ra
tione intronis in bona Citati omnia per ipsum in bonis Mosczona
et ubilibet alibi habita et possa in lucris et perlucris oibus

super ipso ex causa occonis summae Centum florenorum Polm tum et
aliae summae triginta sexagenarum grossorum Polm quantum pro inter
esse ipm spectat eisdem Actoribus non persolutionis tmne lucratt
et obtentt offose per mlem et Kblles certos affectatis nd admissio
nis imo impugnationis alias Citaone ipsa latiori Dumque Cau
sa pnd ex Ordine Regestri ad iudicam incidebat pfatus
Citatus exns per mlem Regni Gnal Kblem Martinum Zelat
kowsky ad id deputatu tribus et ultra formam iuris qua
tuor vicibus clamatt et vocatt nd stetit nec comparuit
Quod idem Mlis ad ius redeun deputationique suae
Satisfacien offo retulit In Cuius Contumaam memora
tis Actrices petyt super eodem Citato bonisque eius om
nibus vadia tricata decerni aliaque Iuris exequi Ce
tera scribantur ut supra. Coram quo quidem Offo et Actis
pntibus Castren Plocen. pntr comparens Kblis Thomas
Pokrzywnicky Mlis Regni Gnal publice recogit Quia ha
bitis secum Kblibus Adamo Sczepkowsky et Gregorio Smo
lensky fuit feria secunda post festum Sti Iacobi Apli
pnd pterita in bonis Mosczona ibidemque intronem vigore
dcti pnae quorundm Marcarum Polm peragebat quam in
tronem ipse Citatus impugnavit quod est protestatum
Circa cuius impugnationem Citonem huic essen superius in
serta similem sigillatam idem Mlis in instan ipsi Citato
dedit et publicavit ut iuris est.

Astitio super Mlynski.

Attentabat Iudlr ternum per totam Audien Iudiciorum pntium
Kblis Heduigis Lesniewska consors Kblis christopheri
Lesniewsky Dna reformatis cum authi et assisten Kblis Sta
nislai Mosczynsky fris sui uti tutoris naturalis Actor con
Kblem Albertum Mlynski Pro die horna ad officium pns
ad solven et satisfacien pro condemnatis lucri cessatt
ex causa occonis Quia ipse contravenian Legibus et consti

patronibus Regni nec meruer posnas de talibus sancit eidem
Actrici hypocaustum cum aliis ipis Actricis proprium ex bo
nis Leshiero nobis recepit ad Cautionem Hellinsbriam Mles
et Ablicum apud ipm Queatt et arestat nd extradirkl neq
redtirlit per quod posnas de talibus sancit incubuit alias
Concitationis ipsa Nobis tunque Cam pns ex Ordine Re
gestri ad iudicia mandebat Pfatus Citatt exnd per Mten
Regni Gralem Abbtem Martinum Zielathionsky ad id deputatis
tibus et ultra formam iuris quatuor vicibus ad ius iuris
clamand et vocatt non stetit nec comparuit Quod idem
Nuntius ad ius reddend deputationisque hic Satisfacien offi
cio rehlit In Cuius Contumaciam memorata pars Actrica
ternum hodiernam concitatorium super eodem Citatis bonorq
eius orbat asskt et obtinuit eoque hic astio et obtenta ple
nirem iuris exequtionem de eodem termo concitatorio
iuris stabit edict fieri decreni aliaque iurid exequi postula
uit

Et offm pons Capreatis Casten Plocen attenta Contumacia et re
bellitate Citatis dicti clamati et vocati non ti comparend iuri
coni et processui Causa pons mlis ren Act Inscriptionem hui
dicam Actores pars una Actrix Causa ipsam obtenta
nium satisfactionis eidem pari Actores Mlem Terrom Sirecle
gni Gralem quemcunque cum duobus Adlibus quibuscit et
quandocunque requisit ad intromittend ipsa Actor ni bona
Citatis ejusq per ipsam ni bonis Mtyrslicz et ubilibet alibi
bita et posit pertinens processusque Causa huius one
rabit de Gnadeno Regali addixit et deputavit Requa
rentq per Citatis pars vel eius quascuis Submissas et subo
dinatas personas non impugnari nec prostrari nq quouis
Speciali poenam quoddis Marcarum Boln cui Citatum vel
Cauit et interponit ac causam ipsam cum toto alterius effectu
ad offm Caprearis sive officia Caprearia sub cuius vel quo
rum iurisdictione bona Citatis consistent prosulteriori et finali
Causa ipsius exequtione iurid faciend et determinand ut ius
est remisit remittitque Deus pons mediant. Coram quo quidem
Citat et Actor partibus Castren Plocen prter compos Ablis tho

mas Pokrzywnicky Mlis Regni Gnal publice recognouit. Ra
Citationem huic essentie superius insertae similem sigillatae ad bo
na Mlynskie feria secunda pnae praeterita exportauit eandem
ipsi Citato dedit et publicauit ut iuris est.

Dnum vadiorum tricatorum Mosczona Mlynskie.

Attentabant Iudlr ternum per totam Audien Iudiciorum pntium Ik
stigator Offy nn Et Nblis Martinus filius Stanislai Mosczensky A
ctores con Nbles Matheum et Gregorium filios Alberty Mlynskie
Citatos ad decernen sup ipsis bonisque eorum oibus vadia tri
plicata ratione intronis in bona Citatorum eorum per ipsos in bo
nis Mlynskie et ubilibet alibi habit et possis in lucris et per
lucris oibus super ips ex causa occonis vulnerum eidem A
ctori Inanteriori processu et obductione specificatae illatio
nis taxae ad statuti disponen. Itime lucratae et obtentae
offensae per Mlem et Nbles certos affectatae non admissionis
imo impugnationis alias Citatione ipsa latiori. Dumque Cau
sa pns ex Ordine Regestri ad iudican incidebat praefati
Citati exentes per Mlem Regni Gnal Nblem Martinum Zielat
kowsky ad id deputatae tribus et ultra formam iuris qua
tuor vicibus ad ius iurae clamatae et vocatae non steterunt nec
comparuerunt Quod idem Mlis ad ius redeun deputa
tioniquae suae satisfacien Offo retulit In Quorum Contumaciam
memorata pars Actorea petyt super eisdem Citatis bo
nisque eorum oibus vadia tricata decerni caeteraque Iurae
exequi.
Et Offm pns Capneale Castren Plocen attenta Contumacia
et rebellitate Citatae Iudlr clamatorum et vocatorum non
comparen iuri coi et processui Causae pntis inhaeren
ad Instigationem Iurcam Actoreae par Iudlr super eisd
Citatis bonisque eorum oibus vadia tricata in decreto
anteriori Offy pntis vallatae et interpositae rationeque p
missorum succubitae decreuit. Ac eidem par Actoreae Bur
grabium cum Mlis et duobus Nblibus ad ruman et in
tromitten eandem par Actoream in bona Citatorum omnia

619

per ipsos in bonis Młynskie et ubilibet alibi habitis et pos
sessis perlucris processuq causae huius oneratis de Dracchio Re
gali addidit et deputauit de qua rumatione simul cum inho
missione per Citatos uel eius quasuis submissas et subordi
natas personas non impugnari nec possorem modo quouis
praedicti poenam Dationis Cor Citatos vallauit et interposu
it vallatque et interponit dicto pnti mediante. Coram quo
quidem Offo et Actis praesen Castren Plocen pntr comparens
Nobilis Thomas Polrzynnicky Mlis Regni Gnal publice
recognit Quia habitis secum Nblibus Paulo Mosczynsky
et Jacobo Nowowiesky fuit Feria secunda post Festum Sam
cti Jacobi Apli pnte praeterita in bonis Młynskie ibidemque
intronem vigore poenae Quatuordecim Marcarum Polm perage
bat Quam intronem ipsimet Citatae impugnauerunt Quod est
protestatum ratione cuius impugnatae intronis idem Mlis
Citaonem huic essen superius inser similem sigillatt eisdem im
pugnatoribus dedit et publicauit ut iuris est.

Contumaces Giewartowscy

Instigator Offi nri et eius Dellator Gnosus Andreas Zaboronsky
Actores Nbles Andream Petrum Bartholomaeum Filios Joannis
Giewartowski Citatos pro die horna ad Offm pns per Mlem
Regni Gnalem Nblem Martinum Zielatkowsky de Plocko ad ius
iuris clamatt et uocatt in causa occonis Quia ipsi Citati an
no praesen Feria secunda post Dnicam Conductus Paschae praeter
ita pro lustratione bellica suboppidum Raciaz iuxta Constituti
ones Regni non comparuerunt nec in ea fuerunt per quod
poenas de talibus sancitt videlt Quingentarum Marcarum
Polm succubuerunt et quilibet illorum seorsiue succubuit
alias Citaonis ipsa de praemissis latiori non tn comparen in
poena Contumatae In permissione Offi pntis in poena Contu
maciae Iudtr condemnauerunt.

Idem Mathes Instigator Offi nri et eius dellator Gnosus Andreas Za

borowsky Actores Nobilem Albertum filium Christopheri Giewartowsky
pro die hornā ad offm pns Citatum occone eiusdem Pfati Citati
anno Psen feria Secunda post Dnicam Conductus Paschae
pxe Pterita in lustratione bellica sub oppido Racias iuxta
Constitutiones Regni non comparitionis exindeque pœnarum
Quingentarum Marcarum Polon de talibus laudatt succubuit
cuius alias Citatione ipsa de Pmissis latiori per Mtem Regni
Gnalem Nobilem Martinum Zielatkowsky de Plocko ad id
deputatt tribus et ultra formam iuris quatuor vicibus
ad ius iurae clamatt et vocatt non tn comparen ex per
missione offi pntis in pœna Contumaciae Iudtr condemna
uerunt.

Similis super Albertum Filium Artificis. Giewartowsky
Similis Super Nicolaum Stanislaum Gregorij filios. Giewartowsky

Contumaces Sczepkowscy

Instigator et eius Bellator Gnosus Andreas Zaborowsky Actores Nobilem
Ioannem Gasparum Filios Felicis Sczepkowskie in Sczepkowo Borowe
pro die hodierna ad offm pns Citatos in causa occone Quia ipsi
contraueniend Legibus et Constitutionibus Regni nec metuen pœ
nas de talibus Sancte in lustratione bellica sub oppido Racias
Feria secunda post Dnicam Conductus Paschae anno Psen non
comparuerunt per quod pœnam Quingentarum Marcarum Polon
succubuerunt ad quas super ipsis alias Citaone ipsa latiori
de Pmissis per Mtem Regni Gnalem Nobilem Martinum Zelat
kowsky de Plocko ad ius iurae clamatt et vocatt non tn
comparen in pœna Contumaciae ex permissione offi Psen
Iudtr condemnauerunt.

Similis Sur Nobilem Michaelem filium Adami Sczepkowsky
Similis Sur Nobilem Ioannem Sczepkowsky filium Alberti
Similis Sur Nobilem Matheum Sczepkowsky filium Andreae
Similis Sur Matheum Sczepkowsky filium Laurentij.

621

Contumaces Młynscij

Instigator officij nri et eius Dellator Gnosus Andreas Zaborowsky Actores Nobiles Mathiam Gregorium filios Alberti Młynskie pro die hodierna ad Offm pns Citatt in Causa occonis Quia ipsi Citati contrauenien Legibus et Constitutionibus Regni nec metuen pœnas de talibus sancitt metuen in lustratione bellica sub oppido Racias Feria secunda post Dnicam Conducendis Paschae anno pren nō companierunt perquod pœnas Quingentarum Marcarum Polm succubuerunt alias Citatione ipsa de pmissis latiori per Mtem Regni Gnatem Nobilem Martinum Zielatkowsky de Płocko ad ius iurie clamatt et vocatt non tn compareni ex permissione offis pren in pœna Contumaciae Iudtr condemnauerunt

Similis sur Nobilem Albertum Młynsky Rafalczyk filium Iacobi
Similis sur Franciscū filium Nobilis Nicolai Młynsky
Similis sur Nobilem Thomam Młynsky filium Alberti Młynsky

Decretum vadiorum tricatt Mysłkowo Cieszewo

Attenbant Iudtr Ternum per totam Audien Iudiciorum pren Nobiles Martinus Cieszewsky vna cum instigatore offis nri Actores cum Nobilem Stanislaum Mysłkowsky Citatt ad decurien super ipso bonisque eius oibus vadia tricata rationem intronis in bona Citatt oia per ipm in bonis Mysłkowo et ubilibet alibi habitt et possa in lucris et perlucris oibus super ipso ex causa occonis per ipm Actori vulnerum in obductione et processu specificatt illationis ad statuti disponem taxatt Ctinae lucratt et obtentt offos per Mtem et Nobiles certos affectatos non admissionis imo impugnationis alias Citonis ipsa latiori Dumque Caa pns ex Ordine Regestri ad iudicandum imi debat pfatus citatt extns per Mtem Regni Gnat ad id

deputatis tribus et ultra formam iuris quam vocibus clamatis et vo
catis non stetit nec comparuit Quod idem Mag. ad ius redeun de
putationique suae satisfacien. offo retulit In Cuius Contumaciam
memorata pars Actorea petyt super eodem Citatis bonisque
eius ordinis vadia tricatis decerni aliaque iuris exequi
Et offo pns Capneatis Castren. Plocen. attenta Contumacia
et rebellitate praefati Citatis Iudex clamatis et vocatis non tn
comparien. iuri coram et processui Causae praesen. inhaeren. Ad Instigatio
nem iurcam Actoreae pnis Iudex super eodem Citato bonisque eius
ordinis vadia tricata in Decreto anteriori offo praesen. vallatis
rationeque praemissorum succubitis decrevit Ac eidem Pargrabio
cum Mtis et duobus Ablibus ad Citatum et intromitten. ipsum
Actorem in bona Citatis cum per ipsum in bonis Mysliowo et ubi
libet alibi habitis et possa perlucris processuque Causae huius
onerato de Bracchio Reguli addidit et deputavit De qua
Rimatione simul cum introne per Citatum vel eius quasvis
subinsus et subordinatis personas non impugnan. nec pos
sessione mo quovis praeclien. poena banioris contra Citatis
vallavit et interposuit vallatque et interponit Decreto
praesen. median. Coram quo quidem offo et Actis praesen. Castren.
Plocen. pnti compns Ignatius Andreas Podlasto de Strzego
wo Mtis Regni Gnal. publice recognovit Quia habitis secum
Ablibus Bartholomaeo Lisiborowsky et Valentino Krusiensky
in eviden. testimonium sibi adhibitis fuit Terra Secunda pnis praetenta
in bonis Mysliowo ibidemque intromissionem vigore poenae Quorum
Marcarum Polon. peragere voluit Quam intronem ipsemet Cita
tus impugnavit Quod est protestatum ratione cuius impugnatae
intronis idem Mtis Citonem Cspiae suprainser. similem sig. illatis
ibidem in instan. impugnatori eidem dedit et iuxta iuris
formam publicavit.

623

Actum Swiecice Zempino Vide in alio Sextum
Attentabant iudici Decanum per totam audientiam iudiciorum praesentem
Gnosi Agnes Swiecicka relicta consors domina adiutalitialis et
adiutalitialis ac Mathias et Zophia filius et filia olim Gnosi
Alberti Zempinski ipsa quidem Swiecicka per se filius vero
et filia cum authore eiusdem matris suae ac aliorum tutorum ipsae de
iure incumbere Actores cum Nobilem Stanislaum Krasonski
filium olim Joannis Modliak de Krasono verificatoris re-
vificatione causae et actionem iudiciariam post mortem olim
praefati Nobilis Alberti Zempinski mariti et parentis Actorum
cum citatum et adaptatum ad eum punctum et gradum iuris
in quo morte ipsius intervenerunt pendet indecisa vidit ad para-
tum Decretum iudicii Capitis Castrensis Plocensis ad videndum eis
de Actoribus modernis officium competens ad intromittendum ipsos
in bona sua ita per se in bonum Krasono et Vilibet
alibi habita et possessa et hoc in taxa Octuaginta Sex Mar-
carum polonicalium et alia taxa simili ob non admissam intro-
missionem incumbenda necnon poena Quatuordecim Marcarum polonicalium in
instanti solvi iniuncta ac alia poena Quatuordecim Marcarum

Lucrum Kozłowo Sudragi

Dum Causa infrascripta ex Ordine Regestri ad iudicandum in-
cidebat Actor infrascriptus inferius notatum pro die hornum ad
officium praesentis Citatus per Mtem Regni Generalem Nobilem Martinum
Zelatkowsky ad id deputatus tribus et ultra formam iuris quin-
quibus ad ius iuris clamatus et vocatus non tamen comparen ex pu-
nitione effectus sui in lucro pro toto negotio sui principalis
iudex condemnavit Iuxta suam Citationem literalem Castrensem
Plocensem tenoris talis. Ludovicus Krasinsky a Krasne Capnensis
Plocensis etc Tibi Gnosae Catherinae Kozłowska olim Gnosi Sta

T. A. ante Laurentii 1638.

Motio Piaczyno Chudzyno.

In Terrae horum ex Dominatione Terrae superioris eiusdem
[illegible] conservatus in [illegible] horum [illegible] cadere proposuit
[illegible] cum officio praesenti Capitaneo Castrensi [illegible] Actor in
[illegible] cum infrascriptis [illegible] Castrensi [illegible]
[illegible] Ludovicus [illegible]
Capitaneo [illegible] Joannis [illegible] dicto
[illegible] mandamus [illegible]
[illegible] et [illegible] in [illegible] Capitaneo [illegible]
[illegible] officio [illegible]
[illegible] in Castro [illegible] et [illegible]
[illegible] officio Castrensi [illegible]
[illegible] Joannis
Chudzynski [illegible] Regni [illegible]
[illegible] per [illegible]
[illegible] Anno Domini Millesimo Sexcentesimo primo [illegible]
de extradicione fugitivi subditi et vagabundi [illegible]
[illegible] Actori extradere
[illegible] Sebastianum [illegible] Uxoris [illegible]
[illegible] vagabundi [illegible] officio [illegible]
[illegible] subditi [illegible]
[illegible] extradi [illegible]
[illegible] Marcum [illegible]
[illegible] ad quam
[illegible] et ad [illegible]
ad extradicionem eiusdem subditi [illegible] in Castro [illegible]
[illegible] Joannis Baptistae
[illegible] Anno Domini Millesimo Sexcentesimo Trigesimo Quinto [illegible]
[illegible] officio praesenti Actori et citato per
[illegible] et [illegible] contra [illegible]
[illegible] tam ab actore quam a citato

627

Actor et citatus Terminum in eisdem iudiciis ordinariis
Generalibus Tribunalis Regni Petricoviensis Petricoviae
prox. celebrandis inter eam pallatinatus Plocensis ad
alterius ad praemissa et alia iuridica iux. contro-
versias suas contra se procedere per affixum praesens
peremptorium conservatis praesens latum Rebus motionem
interpositam et dilatam Termini praefixionem et con-
servationem totum eam huius processus et omnia acta.

Notio Kretki Wola

Proposuit iudici coram officio praesenti Actor infrascriptus coram
infrascriptis citatis citatione Bulli Castrensis Plocensis tenoris ver-
borum talis Ludovicus a Krasne Krasinski Capitaneus
Plocensis. Tibi Generoso Joanni Kretkowski Pallatinidi Pro-
sessori in Villa Mozynowo alibique haeredi et iuris Generis pos-
sessori de his ac aliis eiusdem bonis tuis generalibus iuribus tamen
alienis positionis praesentis citationis nil nocendo rigore regio
nostraque qua hac in parte fungimur Capitaneali authoritate mandamus
ut in terminis Querellarum Castrensium Plocensium in Castro Plocensi
fra secunda prox. post festum Sancti Petri in Vinculis
celebrandis vel in defectu quando prius et prox. abhinc cele-
brabunt pro peremptorio comparere. Ad instantiam Generosi
Martini Kolski in Tluchowo iuris sortis suae qui te citat
secundo post poenam contumaciae prout te in termino primo
in terminis Querellarum Castrensium Plocensium in Castro Plocensi
prox. praesentatae ex admissione iudicii officii nostri in poenam
contumaciae iudicialiter et officiose condemnavit iux. suam citationem
primam quae te citaverat et nunc citat secundo inhaerendo
Constitutionibus Regni de infrascriptis sancitis pro eo quia
te contraveniens iuri coram et Constitutionibus Regni de fa-
mulis absque literis testimonialibus et manumissionibus alibi
laudatis in contrarium ipsum sine eisdem literis L. Joannem filium [illegible]
de Villa Tluchowo maior sorte Actor ad Villa bonorum

[illegible]

Sprecichi comparere eodem habere terminum adinvenit et eisdem
causam prosequi iniunxit decreto suo mediante.
Ex adverso citatus reservatis sibi utrius iuris beneficiis iudicio
dedicebat se in hac causa forum non habere ex eo quod
Actor agit rem subditi de villa Fluchowo maiori sorte
sua ad villam bonorum citati Mogaono profugi susceptio-
nis quae actio est mere terrestris et proprietatem subditi
vindicat iurisdictionique Castrensi non subest petens se a fo-
ro praesens ubi incompetenti liberari.
Actor vero dixit salvis et praecustoditis utrius iuris remedi-
isque reservatis reservandis in causa praesens ultimum forum
habere citatum et competenter agere Actorem eo iudicio
et officio praesens siquidem pro famulo absque literis
testimonialibus et manumissorialibus pro poena Centum
Marcarum polonicarum Constitutio Regni suadet et lucide do-
cet in Castro et terminis Auvellae citatus responderet
et de plano iuri parere teneri (neque enim affectatio citati
et narratio eius qui dicit esse suum subditum proprium mini-
me iuvare potest quandoquidem eundem idem citatus subditum
a tot annis Quoto Nicolao Kempski donavit et inscripsit
ipse quoque Kempski moderno Actori similiter donavit et
inscripsit quod munimentis actor reproductis docuit et
deduxit a tot annis eundem famulum actor sibi famu-
lantem exindeque pro eo famulo et forum citatum habere et
competenter ubi Actor competens agere quare et terminum
peremptorium in causa praesenti ius suadet forumque citatus
in causa praesens habet siquidem is idem famulus non de
gente laboratili subditicia verum ex aula nobili resi-
dentis bonorum sortis Actoris est famulus profugus
ad villam aulae citati ibidemque praeventus et arrestatus

non rem in casu publicum prout exigentis natura rei habet elucet et citatum non comparuit declaratum fuit contumax absit citatus quinto die et ipsum ea demandata fuisse in mandatis executori et prosequi hic instanti dominus petitis actor citatus ad respondendum super iuris competit.

Officium rei presens Capitis Caspari Glaser contumacis fuit relatum per Joannem Christophum Schmidt citatum per Joannem Albertum Friderici per terminum peremptorium comparuit iudicio facti examinatis et intellectis eadem tenore quorum agit actor eumdem dominum reum condemnari petit ut eundem citatum personaliter hic in curia et presentia Consulum ad iudicium subeundum Regia Gratia Majestatis Regis petitionem per talem Regia Gratia Majestatis Regis Rathsam declaratum et iuris est mandati cui mandato officium presens executum dominus reus eandem petitionem adhuc fatetur et habens habitandum fuit facta eadem in circulo iudicii subiungit Gratiosus Fiscalis Regia petitionem petitionem prout exhibita dicta causa [illegible] iudicium iuxta dominum [illegible] Curiam [illegible] officium presens ad citationem huc in causa [illegible] iuxta contumaciam [illegible] actor [illegible] [illegible] [illegible]

Lucrum Cachorono.

633

Honestus Gregorius Dobrzych de Nitzczyce Mtis Regni Gnalis
publice recognovit Avia citationem huic copiae superius in-
sertae similem sigillatam fra secunda prox. praeterito ad
bona Bedorzyno exportavit eandemque in curia citati posuit
et ipsimet citato in locum Stachorowo publicavit et ejusdem.

Lucrum Sieromino Kuciec

Dum cum infrascripta ex ordine regestri ad iudicium Illmo
incidebat Actor infrascriptus infrascriptum pro die hodierna
ad officium praesens citatum ad ius iurandum tribus et ultra for-
mam iuris quatuor vicibus clamatum et vocatum non tam
comparens ex permissione officii praesentis in toto lucro negotii
sui principalis indulti condemnavit iuxta suam citationem tenorem
Castrensem Plocensem tenoris verborum talis Ludovicus a Kra-
sne Kratinski Capitaneus Plocensis v. Tibi nobili Martino
Sierongki filio olim Adami de bonis tuis omnibus haereditariis
mandamus vigore regio et nostra qua in hac parte fun-
gimur Capli Castrensis authe mandamus ut in Terminis
Querellarum causarumque officii nostri Capitalis Castrensis Plocensis fra
secunda post festum Sancti Petri in vinculis prox. ventura
celebrandum cum officio nostro in Castro Plocensi personaliter ac
peremptorie compareas Ad instantiam Gnosi Mathiae Kuczicki
filii olim Joannis qui te citat iuxta et ad inscriptionem
tuam Terrestrem Plocensem mediante qua tu eidem Actori sum-
mam Trecentorum florenorum polonicorum pro vigilia nativitatis San-
cti Joannis Baptistae prox. praeterita sub simili vadio alium
Trecentorum florenorum polonicorum solvere inscripsisti Cui inscriptioni
tuae tu contraveniendo vadiumque praefatum non metuendo
summam praefatam pro tempore supraserum non solvisti per
quod vadium praefatum ad solvendum Actori succubuisti et
es prolapsus pro quo vadio super te et bona tua decer-
nendum citaris et eo soluto nihilominus inscriptioni tuae ad
quam se Actor cum sua praesens citatione in toto refert

satisfacere indlt sic responsurus Dat. in Castro Plocen.
fra tertia ante festum Sanctae Annae viduae prox. Anno
Dni Millmo Sexcentmo Trigesimo Quinto coram quoqui-
dem offo et actis praesen. Capitulis Castrensibus Plocen. per-
sonalis comparens nobilis Thomas Polirzynski Mtis
Regni Gnalis publice recognovit Avia citationem huic copiae
superius insertae similem sigillatam fra secunda prox. praete-
rita ad bona Sieromino exportavit eandemque ipsimet cita-
to in manus dedit et ut iuris est publicavit.

Lucrum Ciecierski Miemszeno

Dum causa infrascripta ex ordine regestri ad iudicium incidebat
infrascriptus citatus infrascriptum ad offi. praesens citatus
per Mtem Regni Gnalem nobilem Martinum Zelathowski
ad id ab offo praesens deputatus ad ius iurae tribus
et ultra formam iuris quatuor vicibus clamatum et vo-
catus non tamen comparuit ex permissione offi. praesen.
in lucro pro solo negotii sui principalis indlt condemna-
vit iuxta suam citationem habentem Castrensem Plocen. Honoris
verbis talis Ludovicus à Krasne Krasinski Capitaneus
Plocen. Tibi nobili Petro Ciecierski olim Jacobi filio
de locis meis generalibus vigore regio et mea Capli authoritate
mandamus ut in Terminis Querellarum causarumque offi. nri
iudiciis fra secunda ante festum Sancti Laurentii nunc
instans prox. in Castro Plocen. celebrans vel in his qui
prius post praefixum tempus iudicabuntur coram eodem offo
nra plus peremptoriaque comparens Ad instantiam nobilis
Joannis Miemszenski olim Thomae filii qui te citat re-
cedendo à priori citatione tibi extradita secundo prout
te in termino primo in Terminis Querellarum in Castro Plocen.
prox. praeteritis in poena contumaciae indlt condemna-
vit iuxta suam primam citationem qua te citaverat et
nunc iterum citat iuxta et ad inscriptionem tuam Terrenum
Raciezieri qua mediante eidem Hetori summam Quadra

635

ginta tres florenos polonos pro tempore certo in inscriptio-
ne expresso iam diu praeterito solvere se inscripsisti cui
tu inscriptioni contravenire nos vadium eidem appositum metu-
ere eandem summam eidem Actori ad hoc usque tempus non
persolvisti per quod vadium similis summae quadraginta
tres florenos et poenas iudiciales ad solvendum succubuisti
ad quae vadium et poenas super te boniquae tuis omnibus de-
cernere una cum persolutione summae essentialis citatis vel
ita prout officium nostrum decernet tibique in termino latius
verbis dedicatur sic igitur iudex responsurus Datum in Ca-
stro plocensi feria secunda post festum Sancti Iacobi
Apostoli proxime Anno Domini Millesimo Sexcentesimo Trigesimo
Quinto. Cui quoquidem officio Capitaneus Castrensis plocensis
Actisque eius plus comparens Honestus Bartholomaeus Sobo-
tha de Tempino Mlis Regni Generalis publice recog-
novit Quia citationem huius copiae superius insertae
similem sigillatam fratrem secundam proxime praeterita ad bona
Tempinaleo exportavit eandemque in Curia citati posuit
positionemque familiae ipsius publicavit ut iuris est.

Lucrum Chycteno Niemcteno.

Dum eam infrascripta ex ordine regestri ad iudicium Ultimum
incidebat Actor infrascriptus infrascriptum pro dies Lodien-
ne ad officium praesens citatum per Mlem Regni Generalem
nobilem Martinum Zelazthowski ad id deputatum ad ius
iuris tribus et ultra formam iuris quatuor vicibus cla-
matum et vocatum non tamen comparens ex permissione officii
praesentis in lucro pro toto negotio sui principalis iudex
condemnavit iuxta suam citationem Castrensem Castrensem
plocensem tenoris verborum talis Ludovicus a Krasnochwa-
sinski Capitaneus plocensis o Fili nobili Andreae Chy-
cteniski ol Andreae filio de loco suis generalibus vigo-
re regio et nostra Capitali authoritate mandamus ut in Terminis

querellarum causarumque officii nostri iudicii fuit secunda ante
festum sancti Laurentii Martyris proxime ventura in Ca-
stro plurimum celebrari vel in his qui prius post tempus
praefixum indicabuntur cum eodem officio nostro sub pena
praefixa comparere. Ad instantiam nobilis Joannis Mirmeto-
nyki olim Thomae filii qui se citat secundo prout
se in termino primo in Terminis Querellarum in Castro
plurimum proxime praeteritis in poena contumaciae iudicii
condemnavit iuxta suam primam citationem qua se citaverat
et nunc iterum citat iuxta et ad inscriptionem tuam qua me-
diante eidem Actori laboriosum Simonem Rusniak subdi-
tum suum hortulanum hereditarium cum uxore pueris et tota
illius suppellectili domestica in horto et agro hortula-
nico residere cum eodem horto et agro in Cum Chyczano
iacere Actori (cui ipse subditus labores duobus diebus
qualibet hebdomada debuit debuit praestare et tertia die
consors ipsius) in summa Triginta florenorum polonicorum modo ob-
ligatorio inscripsisti in possessionem misisti pacemque ab omnibus
impedimentis canisti. Cui tu inscriptioni contravenire loco
tuitionis et evictionis ipsemet impedimentum fecisti, etenim
uxori eiusdem subditi per totum tempus ad ista inscriptionis
ad hoc usque tempus tertia die iuxta inscriptionem obligatio-
nis labores solitos Actori praestare interdixisti eamque
eadem die tertia ad labores tuos convertisti et convertis
per quod vadium eidem inscriptioni appositum succubui-
sti ad quod super te bonaque tua vitium decernere et
inscriptioni eidem in toto satisfacere citaris vel ita prout
officium nostrum decernet tibique praemissa latius in termino pro-
ponentur et declarabuntur his iudicii terminum attentatu-
rus et responsurus. Datum in Castro plurimum feria
secunda post festum sancti Jacobi Apostoli proxime Anno

Dni Millmo Sexcentmo Trigesimo Quinto. Cum quo quidem
offo Capli Castrensis plocensis et Actis eius plus compa-
rens publice recognovit Quia citationem huic copiae
superius insertae similem sigillatam fuit secunda proxime
praeterita ad bona Chyctoni exportavit eandemque ma-
tri citati dedit et publicavit Ut iuris est Honestus
Bartholomaeus Sobotka de Campino Mlis Regni
Gnalis offo praesens bene notus.

Dilatio Lisono

In causa et actione iudiciaria infrascripta inter nobilem Mathiam
Lisonyki filium olim nobilis Joannis Actorem ab una et no-
bilem Adamum Lisonyki filium ol nobilis Joan innotescentialis
citatum ad decernendum super ipso bonisque eius poenam Quatuor
decem Marcarum polonicarum in decreto iudicii Terrestris Palla-
tinalis Bielsensis remissorio interpositam rationemque intromissionis
in bona sua haereditaria omnia per ipsum in loco Lisono ha-
bita in lucris et perlucris omnibus super ipso ex causa illatio-
nis vulnerum ad Septuaginta octo Marcas polonicas taxatis
in eadem taxa vulnerum poena trium Marcarum polonicarum
ob non solutionem taxae succubitum caeterisque perlucris causa
praesens Ultimae lucratis offensae per mtem et nobiles certos
affectatis non admissionis succubitam citationis ipsa de
praemissis latione parte ab altera mota et vertente Officium
praesens Capli Castrensis plocensis controversiis partium utra-
rum tam Actoris quam citatis pro sigillo pro termino
praesenti comparentibus iudicii facti exauditis et intellectis
ad affectationem iuridicam Actoris partis iuri cum inhae-
rentibus ac lectae eius affectationi eidem parti Actoris
dilationem ad munimenta causae praesentis eidem necessaria
ad sequens Terminos Querellarum Causarumque offi iudicii
in Castro plocensi prius et prox celebrandi iudicii dedit

et concessit prout concedit et dat praesens Decreto suo Termino
partibus eisdem utrisque ad praemissa in eisdem Terminis sequentibus
prius et prox. in Castro Plocensi celebrandis plenis in robore
praemisso conservato. Cui quo quidem Officio et Actis eius
pro comparendo Honestus Martinus Mielesarz de Shocho
no Mlis Regni Generalis publicus recognovit Ra citationem
habentem similem sigillatam essentiae supra scriptae fratrum
secunda prox. praesenta ad bona Lisono exportavit
eandemque in curia citati in mensa posuit propositionemque
et iuris est publicavit.

Dilatio Lisono

In causa et actione iudiciaria inter Nobilem Stanislaum Liso-
nyki filium vel Joannem Actorem ab una et Nobilem Adamum
Lisonyki filium vel Nobilis Joannis innotescentis citatum
ad decernendum super ipso bonique eius ibidem poenam Quatuor
decem Marcarum polonicarum in Decreto anteriori iudicii pulla-
tionalis Bielskiensis remissorio interpositam rationemque introiti
in bona sua omnia per ipsam in bona Lisono habitum in lu-
cris et perlucris ibidem super ipso ex causa illationis vul-
nerum ad sex Marcarum polonicarum taxatum in eadem taxa vul-
nerum et lucta poena Dni Marcarum polonicarum Actori adiudi-
cata sub poena Quatuordecem Marcarum polonicarum solvi
decreta caeterisque perlucris causa praesens Ultimae lucratis
offensae per Mlem et Nobilem certos affectatos non ad-
missionis succubitum citationis ipsadem praemissis lationis
partis ab altera iudicii cum officio praesens mota et vertens
officium praesens Capitulo Castrensi Plocensi controversiis partium
in Actoriam quam citatos per se personaliter pro termino prae-
sens comparendo iudicii facti exauditi et intellecti ad
affectionem iuridicam Actoris partis eius cum intervenerit eidem
dillationem ad nominata causae suae necessaria ad se-
quens Terminos Querellae Causaeque officio iudicii in Ca-

639

pro plurimis prius et prox. celebrare iudex dedit et concessit
prout dat et concedit sententia sua iudex mediante Dom-
no partibus eisdem utrisque in eisdem sequentibus terminis in lu-
stro plurimis prius et prox. celebrare ad premissa plenio
in robore peremptorio conservato. Cor. quo quidem officio
et Actis eius plus comparuit Mlis Regni Generalis Honorius
Martinus Mielczarski de Skorzhono publice recognovit
Ac citationem huic essentiae supra scriptam similem sigillatam
fuit secunda prox. praeterita ad bona Lisono exposuit
eandemque in Curia citati in mensa posuit et publicavit
ut iuris est.

Decretum tempora Duesimino.

Attentabat Iudex ternum per totam Audien. Iudiciorum praesentium
Instigator officii nostri Castren. Plocen. et Gnosus Ioannes Duch-
minsky filius dni Andreae Actores cum Gnosum Paulum Kem-
psky Citatum ad decernen. sur. ipso bonisque eius citationis Ia-
dia tricata ratione intromissionis in bona Citationis per ipsum
in bonis Ostanowo et ubilibet alibi habita et possessa in lu-
cris et perlucris citationis sur. ipso ex causa occasionis summae
Mille florenorum Polon. per ipsum eidem Actori pro tempore certo
in inscriptionis expresso sub conten. inscriptionis expressis
non solutionis eandemque conten. ad solven. succubitionis aliasque Cita-
tione ipsa latioris dumque causa praesentis ex Ordine Regestri ad
iudicandum incidebat praesentis Citatus existens per Mlem Regni Ge-
neralem Nobilem Martinum Zelatkowsky ad ad deputatum tri-
bus et ultra formam iuris quorum vicibus ad ius iuris cla-
matum et vocatum non stetit nec comparuit quod eidem Mi-
nisterialis ad ius rederum deputoniquum suae satisfaciens
officio retulit. In cuius contumacia memorata pars Actorea
petyt super eodem Citato Vadia tricata in Decreto contenti

Offi. pr. interposita rationeque pmissorum succubitt per offi
cium pr. decerni aliaq. iuris exequi
Et Offi. pr. Capneatu Castren. Plocen. in Contumaciam Citatorum
ad ius iudic. vocatorum et clamatorum non tn comparen. iuri cod.
processuq. causae pr. inhaeren. Ad instigationem Iuridicam A
ctoreae par. iudic. super eisdem Citato bonisq. eius orbis radia tricatu
in Decreto anteriori Offi. pr. interposita rationeq. pmisso
rum succubita decrevit Ac eidem par. Actoreae Burgrabiu
propriis Dictis vel Gnalem Paltus Plocen. cum Mli et Xblibus
duobus quibuscunque quem et quos Actorea pars habere et con
ducere poterit ad rumar. bona Citati oia per ipm in bo
nis Xtanowo et ubilibet alibi habita et possa lucris perlucris
processuq. causae huius onerata ad inhomittenq. eandem par.
Actoream in eadem bona de Bracchio Regali addidit et de
putavit de qua Rumatione cum intron. per Citatum vel eius
quasvis subrissas et subordinatas personas non impugnan.
nec possonen. mo quovis pprediem pena Danionis con. Ci
tatum vallavit et interposuit prout vallat et interponit De
creto pnti median. Coram quo quidem Offo et Actis pr. Castren.
Plocen. pntr. compris. Honestus Stanislaus Mroc de Drobnia
Mlis Regni Gnalis publice recognit Quia habitis secum Xblibus
Alexandro Sulerzysky et Sigismundo Sulerzysky Feria Tertia post
Festum Sanctae Mariae Magdalenae pxe pterita fuit in bonis
Xtanowo ibidemque Intronem peragere voluit quam Citatus
impugnavit Qt est protestatum ibidem Mlis Suprascriptus
recognit se Citationem huic essen. suprainsertae simul Sigi
latam in instan. circa denegata eandem intronem eidem
Citato dedisse et publicavit iuris iuris formam.

14 Marcar Kuchary Krasowo.

Attentabat iudic. Terrestr. pa tota audien. iudicior. pro se

Marcas polon. in decreto anteriori interpositam rationemque
praemissorum succubitam decernit ac eidem Actori Mlm et
duos nobiles quoscunque quos habere poterit ad intro-
mittendum ipsum in bona citati ora per ipsum in bona hra-
sono et ubilibet alibi habita et possessa lucrata per
lucrum procedentis causa huius concessa de brachio ra-
gali addidit et deputavit de qua interim per cita-
tum vel eius quascunque subordinatas personas non
impugnari nec possessionem modo quocunque praepedien-
Vadia Triplicata coram citato interposuit bona
quae ossa praesens et Actori eius plus comparuit
Honestus Jacobus Wartachowicz de Rzewnino
Mlis Regni Generalis publice recognovit se ata-
tionem hanc extentam supra sua sigillata fra-
secunda pro praetorio ad bona hrasono expor-
tasse eandemque dedisse et publicasse famulo
citati.

Decretum Koziebrocka

Attentabat Judicium Terrarum per totam audientiam Judiciorum Jesu Mlis
Agnes Koziebrocka Consors Mlis Laurentii Czesrenski Jovis Citatus in
Praesentium germana cum Jure Mariti assistens Actione ad Mlis
Martinum et Valentinum Koziebrockie filios et Mlis Stanislai
Citatos ad decernendum super ipsis bonisque eorum omnibus vadium Capitis Centum
viginti Marcas polon. ratione eadem visionis bonorum in Praesentium in
lucris et perlucris idque in causa omnium perfectionis eius Actionis fortis omnium
et singulorum bonorum haereditariorum et obligationum paternorum et Mater-
norum Mobilium et Immobilium ipsum Jure naturalis successionis post parentes
eius spectantes et concernentes in bonis Koziebrodi iacentibus non eadem
visionis nec dotis personalium ~~[illegible]~~ institutis legitime lucratis et
obtentis offerre per Mlem et Mlis certos affectantes non admissis

643

Succubitam Citationem ipsa latione dumtaxat pro ex ordine regestri ad Iu-
dicatum incidebat prefati Citati existentes per Mlem regni Ualem ad
id deputatum ad Jus Iuridice tribus et ultra formam Juris quoque vicibus
clamatis et vocatis non steterunt nec comparuerunt imo contumaces existentes
In quorum contentam pars eadem Actorea deducens Citatis terrarum hominum Ita-
tuit coram officio Jeremie Honestum Stanislaum Mroz de Drobnia Mlem regni
Ualem quod persona stans publice recognoscens quia habitis Lecum alibi
Danne Stawiski et Alberto Lyski sibi in evidentem testimonium
adhibitis Sabbatho post festum Sanctae Annae proxime praeterito fuit in bonis
Kozienbrodij ibidemque ex parte alias Agnetis Kozienbrocka Consortis alias
Laurentij Ciesierowski Actoris apud alias Martinum et Valentinum Kozienbroc-
kich Citatos Intentionem divisionis affectabat vigore decreti officialis
Plocensis quam ex divisione alias Martinus Kozienbrocki impugnavit
ratione cuius denegata ex divisionis idem Mlis supra scriptus Citationem
eadem impugnatione essentiae supra scriptae simile sigillatim ibidem in instanti
extra denegatam eandem ex divisione dedit et publicavit Instans
est quo termino sic deducto eadem pars Actorea petiit super eisdem
Citatis et bonis eorum omnibus vadium Capitulo centum viginti Marcarum
decerni aliaque Iuridice exequi
Et officium Capitulo Castrensi Plocensi attenta contumacia et rebellitate Citatorum praefatorum
ad Jus Iuridice tribus et ultra quoque vicibus clamatis et vocatis non
comparentibus Jam eodem processu Canonico Jeremie interesse adiacentibus
Iuridice Actoris Judicio super Citatis bonisque eorum omnibus vadium Capitulo
centum viginti Marcarum in dicto antenori officio Jeremie interpositione
promissionis succubitis decrevit ac eadem parte Actorea Mlem Ualem
hinc regni Ualem quemcunque cum duobus alibus quibusvis et quan-
docunque requisitis ad intromittendum ipsa Actorea in bona Citatorum eorum
per ipsos in bonis Kozienbrodij et alibi ubi habitis et possessis per
huius processus Canonici huius onerarum et brachio regali addidit
et deputavit de qua Intentione per Citatos Velevorum quamvis submissos
et subordinatas personas non impugnatam nec possessionem modo quovis
praepedientem vadia triplicata contra Citatos vallavit et interposuit
vallarum et interponit decreto Jeremie Mediatis

Decretum Lucri Dembskie Sidlow

Actus ante Laurentij 16 [illegible]

646

Dectum Wielowiewski Narzymski

Lonavit Vdtr ad Cittonem suam literalem Castrensem Plocensem
Actor Infrascriptus cons Infranoratum Citta Cittone tenoris talis
Ludovicus a Krasne Krasinski Capitaneus Plocensis. Tibi nobili
Paulo Wielowieiski Rotmagro militum peditum Sacrae Regiae Mtis
de persona bonisque tuis quatenus ortus vigore Regio et vra
capti qua hac in parte fungimur authoritate mandamus ut in Termi
nis Herellarum sive Causarum ossium Iudicij in Castro Plocensi
proxime et immediate celebrandum nostro coram officio Castrensi
Capitanei Plocensis personaliter ac peremptorie Compareas. Ad Instantiam
Generosi Nicolai Narynski Rotmagri Velitum Palatij
Plocensis quod te per quam rescivit de quadam Criminosa pro
testatione per te contra facta ratione quasi vexilli mili
tum tuorum dispercussionis remanque multarum circa dispercussio
nem eadem quasi receptionis sed aliarum iniuriarum per
petrationis prout protestatio ipsa latius in se sonat decla
ranti Innocentiam suam citat ad videndum et audiendum
attentandumque veritatis fidele Scrutinium per testes si
de dignos rei gestae bene sciolos in Causa supra scripta educi
et expedi omnique in talibus fieri solita delitae pagi
et exequi sic Vdtr hoc dictum Scrutinium attentaturus
et huiusmodi vis eductus Datum in Castro Plocensi
feria Sexta post festum Sancti Iacobi Apostoli proxima
Anno Domini Millesimo Sexcentesimo Trigesimo Quinto
Dumque Causa supra scripta ex ordine regestri ad Iudicandum
incidebat praefatus Citatus exemplo per Nobilem Regni Generalem
nobilem Martinum Zeladkowski ad id deputatum tribus
et ultra formam Iuris quatuor vicibus ad Iuris Iurisdictionem

clamatus

649

nem Zgliczenski ibidemq vigore lucri reinductionis in
Castro Plocensi sub vadio Capti obtentam intromissionem
affectabat idq occasione eiusdem Wiadrowska per eundem
Joannem Zgliczenski de reformatione ipsius expulsionis
quam intromissionem femina ibidem in absentia praefati Zgli
czenski residens impugnavit quod est ex parte Actri
cis protestatum Ob quam impugnatam intromissionem idem
nobilis reprobatus Citatione supradicta Copiae similem sigillatam
in instanti posuit ibidem et impugnatum publicavit iuxta
Juris formam Quo termino sic decuto petit Citatum
Actrix supradicta ad procedendum Juris remedys Stringi et
Compelli
Et officium praesens Capitale Castrensis Plocensis Controversys par
tium utramque pro termino praesentis Actoris per nobilem Sta
nislaum Biedkowski Citatum praesentis Comparentium Judicii fa
ctis exauditis et intellectis. Quoniam idem Citatus tra
hit se ad evasionem iuratoriam in eo quod vigore lucri
reinductionem admittebat proinde hoc officium eundem Citatum
ad eandem evasionem iuratoriam admisit et nobilem Regni
Generalem nobilem Martinum Zeladkowski ad pronunciandum
iuramentum rotam addidit et deputavit (quod iuramentum
per partem Actoris ipsi est indultum et condonatum) et supra
Citationem pro vadio Capti editam respondere decrevit
Post hac officium praesens Capitale Castrensis Plocensis decrevit quatenus
idem Citatus (siquidem lucrum reinductionis super se obtinere
permisit quod evasione tollere negat) eandem partem Actoris
in bona quorum expulsio vindicata reinducat Lucta ad
praesens poena dupli in Quatuordecem Marcarum Polonicarum parti
et Judicio totidem Judicio sub poena Banitionis quam exrane

pena

Astitio Dzierzanowo Karwowo

Attentabat Vdtr ternum p totam audiens Iudiorum presens nobilis
651 Stanislaus Dzierzanowski Actor cons nobilem Andream Karwo
wski pro die hora ad solvens et satisfaciens p condemna
tis in lucro concitatum occone sume Ducentorum florenorum Polonorum sub
simili vadio nobili Iacobo Wilkanowski pro tpre certo in Instro
ne expresso actis castrensis Wissogradiensis inscripte tandem eidem
Actori p eundem Wilkanowski transfuse non solutionis exindeq
vady similis sume succubitionis cittone ipsa latori Dumq
Causa presens ex ordine Regestri ad Iudicandum incidebat prefatus
Cittus exnus p nobilem Regni Gnalem ad id deputatum tribus et
ultra formam iuris quatuor vicibus ad ius iuridice clamatus
et vocatus non stetit nec comparuit quod idem nobilis ad ius
redeundo deputationiq sue satisfaciens officio retulit In cuius con
tumaciam memorata pars Actoris ternum hodiernum concitatorum
sup eundem cittonem bonisq eius omnibus assistit et obtinuit eoq
sic assito ulteriorem iuris executionem de eodem terno con
citatorio iuxta statutum editam fieri decerni aliaq iurice
exequi postulavit
Et officium presens Capte castrensis Plocensis attenta contumacia et
rebellitate prefati cittonis Vdtr clamati et vocati non tamen
comparentis iuri comuni et processui cause presentis inhaerens
Ad instigationem iurcam Actoris viro Actis lucri ea in
Causa tunc obtentis in vim satisfactionis eidem actori nobilem
Terrenum sive Regni Gnalem quemcunq cum duobus nobilibus qui
busvis et quandocunq requisitis ad intromittens ipsos actores
in bona cittonis omnia p ipsos in bonis Karwowo et ubilibet
alibi habita et possessa p lucris processuq cause huius onerata
de brachio regali addidit et deputavit de qua intromissio
ne p cittonem vel eius quasvis submissas et subordinatas
personas non impugnantes nec possessionem modo quovis prepedientes
penam quatuordecem Marcarum Polonorum cons cittonem vallavit
et interposuit ac causam ipsam cum toto illius effectu ad officium

Capte

Lucrum Reinductionis Chelmensis

653

ob. ubi Pauli Krasowski Quae vos ratio pro pena contumacia in
qua vos ex adversione officii praesentis in praxi praesentis Terminis ubi
condemnavit iuxta suam citationem qua vos citaverat et nunc citat
ad videndum et audiendum reductionem in bona praefata de quibus in
praesentia Achix per vos est expulsa super vobis bonisque vestris cuiusque de
cerni vidimus capitale centum viginti Marcarum Polonicarum interponi
Ceteraque debite exequi citamini sitis terminum attentatorio
et ubi responsum. Datum in Castro Plocensi feria ratione pro
festum Sancti Jacobi Apostoli proxima anno Domini Millesimo sexcentesimo
Tricesimo Quinto Quinque Cum praesens ex ordine Regestri ad
Vicarium incidebat Achix supra memoratus citatus ad ius iurisdictionis
per ulteriorem ad deputatum acclamare procuravit quod exactus et ultra
formam iuris ad ius clamatus non stetit nec comparuit in contumacia
extitit in cuius contumacia memorata Achix petiit ab officio
praesenti eosdem citatos in lucro condemnari permitti. Et in vim
lucri officium competens ad reinductionem per agentem deputari
Ceteraque iurisdictionis exequi. Et officium praesens Castrensis Plocensis
attenta contumacia et rebellitate citatorum praefatorum ubi clamatorum et
vocatorum non tamen comparentium in causa et personis causae
praesentis inhaerentes ad instigationem Achicis iurisdictionis eosdem
citatos in lucro pro toto negotio principali condemnari permisit
et in vim lucri eidem Achici officium competens ad reinductionem
ipsam in bona ex quibus est expulsa addidit et deputavit
de qua reinductione per citatum vel quaesivit subiectas et
subordinatas ipsius personas non impugnantes nec possessione nudo
quovis praepedientes vidimus capitale centum viginti Marcarum Polonicarum
citatos vallavit et interposuit ac causam ipsam cum toto ipsius
etiam ad officium capitale sive officium capitalis sub cuius vel quorum iurisdictione
bona citatorum consistunt per ulteriori et finali ipsius causae
executione iurisdictionis faciendum ut iuris est remisit remittatque decreto
praesenti reducto

Disiungunt Kempscy Duplicki

Coram officio et Actis praesentibus Castrensibus Plocensibus praesentibus comparentes

665

Astō cp Jaroszewska ex parte Karwowske

Apparebat Pūr terminū p totam audiend hōr pōsentē
Andreas Karwowski dñs nōie Mathie Kraska filij actor cōp
nūer Dorothā Jaroszewska filiā nōie dñi Joānis Jarosze
wski et peccūnicē unam dñi Petro nōie Jacobi Mata sko
wski Consulē dēvelictā pro die hōrā ad Schaf et stō facien
pro condemnāc in hero Conātatem occūr p citatōem dēc
Actōr dīc octo sexagenarū Polonc sub simili dio
nullō non solutoc existeb Cūj simūr pōnā succumbendū
alias Cōtūr pra cationi. Quarū Cās pcur ex ordine fōri ad
dicend in debit effata Cātā sexū p uten ad id deputatos
tibj et Vltra formam Juris quatuor Civibj ad hoc Juxē de
nata Et Vocata nra Scbit nec comparuit quod dē actor ad
hoc nedendo deputand eos stō faciend offō rebellis Jux
Contractum remanstq effectu terminū horārū Conātatorum
cp eodem Cato bonorq eig ōnū assist et obtinuit eorq
sic assito Vltaiorq Juris sexe autorē de eodē terminō Conātō
rio Curie petitū additas fieri decerni alias hōc exeq
Et Cūm pcur Cātē Cathrens Pbcens attenta Contumacia dēc
debitore effata Cātā Pūr declarāt et Vocatā non tenua Corpa
rent Juris Comūi et pro cāpi cause pcur inherens ad Jux gaudē
hūcusq tenor Pūrō stō Cūm ea in Cā Thome obtento in bis
stō facien ut eidem pars actorea Cūm Jurem Civiū Regni
Cūtem quencung dum modo utrūq requisit ad intromittend
ipsa tenebr in bona Cātā ordā p ipsa in hoc Karwowo et Ali
bet alibi habit et pstā pluria p casung Cūtis huiq ordinis
de bra Juris regalis ad dict et deputand de qua stō
nsiore p Cātā Pūr eig quorum subscriptor et subscriptum
p eosdem ibm in grand rei pbōe nūo quorum Pūrarū
pra Cathedrā Cūm Mascar Polonc Cōtē Cātā Pallant
et interposit Ac Cāsā ipsam cū tot suis effectū ad dict
Capte sine offō Capte sub cuj Cūt quorū Juridōe ho
ra Cātā Consistunt pro tribunali et finali ejus Cause exer

Lore

Iudice faciens et determinans ut iuris est remisit remit-
titq Decto presenti mediante

656

Similis sup Karwowskie

Attentabat Ulr terminum p totam audiens Iudicis presens ubilis Andreas
Karwowski oh ubilis Mathiae Kraska filius Actor cons ubilem Matki-
am et Petrum Karwowskie oh Ioannis filios p die hora ad
solvens et satisfaciens pro condemnatis in lacro Concitatos occone
p Citatos eidem actori summae septem sexagenarum Polonorum sub simili
vadio inscriptae non solutionis Exindeq vadij similis summae succubitionis
aliae Citatione ipsa latori Dumq Causa presens ex ordine Regestri ad Iudi-
cans incidebat praefata Citatus exns p ulterius ad id deputatum tribus et
ultra formam iuris quatuor vicibus ad ius iurcem clamati et vocati
non stetit nec comparuit quod idem ulterius ad ius redeundo deputa-
tionis suae satisfaciens officio retulit in quorum centumatum memoratus
Actor ternum hornum Concitationum sup eisdem citatis bonisq eorum cibus
assistit et obtinuit eoq sic assito ulteriorum iuris executionem de
eodem terno Concitationis iuxta statutum editam fieri decerni aliaq iurcem
exequi

Et officium presens Capitale Castrensis Plocensis attenta contumacia et rebellita-
te praefatorum Citatorum Ulr clamatorum et vocatorum non tamen comparentium
iuri Communi et processui causae presentis inhaerens ad instigationem iurcem
Actoris viso Actu lucri ea in Causa tunc obtento in vim satisfactionis
eidem parti actores ulterius terrem sive Regni Gnalem quemcunq
cum duobus ubilibus requisitis ad intromittendum ipsum Actorem in bona
Citatorum omnia p ipsos in bonis Karwowo et ubilibet alibi habitis et
possessa plurimis processuq Causae huius onerata de brachio regali ad-
didit et deputavit de qua intromissione p Citatos vel eorum quasvis
submissas et subordinatas personas non impugnans nec possessione modo quo-
vis praepediens poenam quatuordecem Marcarum Polonorum cons cittam
vallavit et interposuit ac Causam ipsam cum toto illius effectu
ad officium Capitale sive officia Capitalia sub cuius vel quorum
iurisdictione bona Citatorum consistunt pro ulteriori et si-
mili istius Causae executione iurcem faciens et determinans
ut iuris est remisit remittitq Decto presenti mediante

Decretum Rostkowski Karwowskie

Motio Malewski Koczorowski

Proponit quitt. et offert pars Lechica instrasera cum instrix
nominatam partem citatam ex ejus tit. Castrens Zlocen. Teron.
Tabi Ludouicy à Krasne Krasinski Castrey Zlocen. Tribi Xti Pauli

Koczorowski et Xtis Thome filio de bonis suis gentr ority Mstrov
gow Regni e nra Capitli Castrens Plocen autate qua fungimur
hac in parte Qtry in Terra Quethn Cand Judicijs officij fra
cunda ante festum Sancti Laurentij martyris nunc instans q tu
nunc dum e geto Termini Qfati post hor prs Qsixum in Castro
Plocen coram nobis seu offe nro celebrando q vestr ac q capte
compas Ad instantiam Jurisgis officij e delatori Xtis Joannis Ma
lowski Qui se secundo pet se in Termino primo sin Terra Qtha
sius Cand Judicijs officij in Castro Plocen q te celebrat in pena
facia multe condemnatis iuxta sanas primas e orgtum citationis
te citatorie e nunc iterum citat q eo Quia se in derogacionem nris
ejus in relipondium Legum pcarum quibg cautum ess ne gpiam ba
bardis e solopetis in locis publicis vtat se vo immemor earundem
in o civo spretis e in partem reiectis ipse certo non ita pridem q
xito in Ecctia Parochiali Sancti Adalberti Episcopi in oppido Ra
cigz sub pe electionis numerop q comitijs Regni gntis Warscho
wien vera decima octava decembris bombardas ad incutand Qparatos
ausy es gestare que de facto gestasti e vsy es q quod pena
dicterar marcas polon soccubuisti citatus itaq ad videndum et au,
diendum eand penam tup te bonorijs tuis ority decerni aliaq iuris e,
xequi Juditr sis Termini assignatury e Datum in Castro
Plocen fra Quarta post Festum visitationis Glose virginis Marie
pxta Anno Dni Millmo sexmo Trigmo Quinto Et post q pu,
sitionem suam modo Qscripto iuditr factam memorata pars Actrix
ora post pte partem citatam ad videndum q ofm Qsens compelli
Ex adverso e in contrarium partes citatys q termino Qsens compa
rend quem controversias inferebant verum eas exactis ad mediam
expectata ad acticand non dederunt cle quo ofm Dni Notarij
scribi e petam
Et ofm Qsens Capitli Castrens Plocen controversijs partium Actr
rum p te q parte citatis ad q rotum suam clausam Mlodzchi q
Terno Qsens comparend iuditr facti exandati e inte Actr cum con
tenden decernit Quatuor Lectos partis citatis de termino cand Qsens
dominat Quod decretum pars Actrix q inscio pro tuscepit tradat
eod grosum Balthazarum Sarbiewski Gladiatorum Terre Circha
nowien vice Capitlum Castrens Plocen cand huius Judicium ad Judicia
ordria grata Tabis Regni Leviwnus q rotum ad id deputatos exami

est mouit cui nomine offm ꝓcess hoc decretū ac cond pri
Letowia adiuic Et habere possit ꝓmissa ad vtrag Terras in
eisd Judicijs ordijs Gratij Tribb Regni Polonie sue Lubl
Poloniā sue Lublinū ab Acta ꝓsn in choraby septimanis ce
lebrand ꝓ offm ꝓcess peremptorium assignatum ad vltimū secun
ꝓcedend que decimā virtute ꝓsens latum decretum nobis non inf
portat Et delatum Termini ꝓfixionis Et assignationis retum cand
ꝓcessus Et viā Acte Coram quo quidē offo ad Acta ꝓsn
Castrū Zbor ꝓdict ꝓpter comparit honestus Bartholomeus Sobotha de
Zempno Mtis Regni Gratij publica recognouit quia citationem copiā
suprascripti similem sigillatam Sabbatho post festum Sancte Anne
ꝓxime ꝓteritū ad bona hereditaria exportauit eandemq in mag
ꝓdicti citati dedit Et publicauit vt iuris est.

Motio Malewski krasowski

Proposuit Quidē Et offerre infrascripta pars Actorea cōd in
scriptis nominatam partem citatam ex citatione sua Litis Castrū
Zbor Tenoris videlicet Talis Ludovicus a Krasne Krasinski Capitaneus
Zbor Et Tibi Nobili Martino Slaweschi in Slawoczino Et hereditate de bona
nis gratis ordinis Mitis vigore Regij Et nra Capitanei qua fungimur hac in
parte autati vos in Terris Quidē cōdēp Judicijs officij Feria Se
cunda ante festum Sancti Laurentij martyris nunc instantis ꝓxima
ad nra dum Et ibidē Termini ꝓfixi post hoc ipm ꝓfixum in Castro
Zbor vos coram offo celebrandi ꝓpter Et ꝓpter comparere
ad instantiam Insignis officij Et Nobilis Joannis Malowski Quistionando
quare in Termino primo in Terris Quidē sive cōdēp Judicijs
officij in Castro Zbor ꝓdict celebrand in causa contractus quidē
vendicionis inscripta tuam primam Et ordinem citationem qua te cita
mus Et nunc iterum citamus ꝓ Eo Quia tu in dehonorem nostrum
cōis in vilipendium legum publicarū ꝗbus cautum est ne ꝗquam
bombardis Et telis ꝓhibitis in locis publicis vtatur tu vō in nostrum ca
rundemq nostrum ejus ignoranciā Et in partem rei Et ipse certum ita pri
dem ꝓxime in Ecclia parochiali Sancti Adalberti Episcopi
oppidi Racionis sub ipius electionis nuncio ꝓ Comitijs Regni gratij
Warschouiensis vertē die decima tercia decembris bombardas ad eccle
siam ꝓparatas auxij Et gestare fuerit facto ꝓpterea Et vos Et
ꝓ quod penam ducentarū marcarū polonicalium succumbisti Citatus ipse
ad videndum Et audiendum eadē prima sup te Et bonis vestris decerni alias

iuris exequi quelibet ex Terris attentatum et Retentum Datum in Castro Plocen[si] fria Quarta post festum visitationis gloriose virginis Marie p[ro]
xx Anno Dni Millesimo Trigesimo Quinto Et post p[ro]nunciationem
an modo quesitum quelibet partium memorata pars Lelowa postea per
eam citatam ad p[ro]cedendum p[ro] officium istius Judicij et compelli
Et adverso et contrario partes utraq[ue] p[ro] eorum posse modo vigen[ti]
dem comparuerunt quarum comparitionibus in forma juris recepta causa exposita
dicitur et p[ro]tecta ad Lelicandum pro vel contra exercitata de quibus pro
cessum officium Judicij noturij solarii est et fuit
Et officium p[ro]nunciando Capitaneum castrum Plocen[se] comparitionibus partium Lelowa
p[ro] p[ro]parte citate vid[elicet] p[ro] actum Stanislaum Milowski p[ro]curatorem comparen
tem iuxta formam et intellectum iuris coram eo in hac parte decernit
et p[ro]nunciando decernit unam partem Lelowa citatam partem in causa p[ro]nun
ciationis dicitur. Quod decretum partis Lelowa p[ro] iuris non fuit
per sed ab eodem Gratiano Balthazarum Sarbiewski et Ladislaum Tor
ra Circhowium Vicecapitaneum Capitaneum Plocen[sem] Causa huius Judicium
ad Judicia ordinaria Gratia Totius Regni Leliwiorum sive Lublinen[sem]
p[ro] partem ad ad deputandum ex iuris esse nouit cui notorii officium p[ro]
nunciationis decretis eandem partem Lelowa admisit Haberet
utraq[ue] et habuit iura sua partes coram utraq[ue] Terra p[ro] officium
suum p[ro]nunciationis conservatum in Judicijs eiusd[em] ordinis Gratia Totius
Regni Leliwiorum sive Lublinen[sem] Leliwia sive Lublinij p[ro]cedi
Lelowa p[ro]nunciando sententiando celebrando ad utterius ea in causa pro
dictum veniet iuxta conservationis suas cum se p[ro]cedendo p[ro]nuncia
tum decretum notorium sub poena contenta Terminis p[ro]fixis non re
conservatum totum cum p[ro]cessu et acta Corpus quod quod
officium Capitaneum Plocen[sem] p[ro]nunciationis comparitionis notarij Pro
thonotarij et Cancellarij Regni gratis publice ren
gravit quia eius non huic copiae inspicij inserta similia sigillum
sollatio pecte pictura sanctae Trinitatis p[ro]cessum ad bona stan
dum exportanda eandem in curia citatis notarii et publicarum re
rum est

Decretum Valerski Krasinski

Comparuit Dnus Ex officio ex citatione Dnus Castrensis Capitaneus Plocensis infrascriptus dominus
infrascriptus nobis nominatus citatus citatus Dnus Stanislaus Malowski
Dnus Marcinus filius nepos Dnus ex mandato Capitaneus ante dictus ex officio Gradualis
et in Dnus Petrus Castrensis Judicij officij nobis Dnus secundus pro Dnus S. Petrus
et Ladislaus et Krasinski Capitaneus Plocensis et

viscehis rere vistem pred in Castro Dworz celebrat vel in his qui pries post pre-
fixa tempus cadicabantur corra eos et eorum pti pretextu compas ad instan
Procuris officij mi et dhis Martini Kaczorowski Scholj et Alberti Quinte quilibet
illorum suo pro interesse citant pro die Za in conservacion Legibz Regni nec pro-
dez penas vide in pscriptis in eis statuti causa et dilecsis temporibz in locis pu-
blicis aratis retitis et de Jure pribitis ati vce sub tempus celebrandi Conventus
particularis Anno pred pte in Radicz proxime Comitia tua in pro pdicto quod
in decta Parte Dni Alberi per vos familiam tuam bombardis hostes et scloperis
ad iz[illegible]ndum preparata portas et menia vestratum vrbis Sedecga ibid gesta:
et qd vi Comitys Gradibus Dnicalis pred pte in locis pueis de facto excep
es per quod penas ac de mento condignas in te tuosisti ad quas sis et tenerig
mi omnibus decretis vbig in talibus pen debita exigunt citatis vel alte pot
esse mihi decretum vbig in Regno latig verbis declaratum sic igit Judex infrascript
Dat in Cas Dworz Ex Sta post Festum S. Anastasi Agtis pred Anno Domini
Millmo Sexmo Octogesimo Quinto Et post pred suam mi Judicis sententia inde
memorata pars citatrix petijt pred citatis ad pcedend per ostm pen vbig
et compelli

Ex adverso et in contrarium partis citatg pro Dno pmissi vno infrascpto
comparens quasdam exceptiones in facie officij infrascript coram eis vocatis
pars citatis ad medium exponend ac allegand non posse et de gbz non pone-
re eis esse Dni Notarij solitum pbrem

Et esse pro Capitaneo Castrens Dworz antedicti audientia pars Actrix per Clm
Stanum Kaczorowski citatrem de pte Dnus pmissi comparens Judicis facies e:
xaminis et intellectis Dni col decernit quod pars citatrix Exhibeat autenticum pmissi citatis
citatoris ibid in sequela Petris Zalla Cancellarij officij Castrens Dw:
cop in Cas Dworz pred celebrand Terris pdictis vbig in eisdem sequen
Terris Zalla pcessum conservatis Quod debita pars Actrix pro Dnis
non suscepit sed ab eodem Generali Balthazaro Sobieski Stadnicki Cancellario
Vicecapitaneo bai Leig et cad partis Judicium ad Judicandum Gradus Ordinis
[illegible] Consuetudines Juris observata debita ejusq solemnitate

Petitionem suam Lublinecz per Nobilem ad id deputatum et Juris et morati
Cui motioni ipse pro bona debite audiendi pari Actorem admisit. Habet
itaq et habitam se partis eadem virtute Terrarum postea pro percepta
consecutam in citato Ordinis Generali Tribunali Regni Re:
gionem suam Lublinecz Petitionem suam Lublini pro ad hoc praesigni
dandi et assignandi ad eiusdem ea in casu quo de Jure veniret ad
confinia sua ampliandi pro tali Debiti Motionis interpositae
Idatam Dominum Citatum et consensum esse eam hoc pacto et conditione

Proponitur Justificatio ex adverso data Nobilis Actoris Literas citationis
ipsum vocantes exhibendo citatum citationis Edictum Regni Ludovici Nunc Elec:
ti Cracovia Palatinatus Lublinensis Nobilis Martini Pinczowski Cas
tellani Nobilis de hac causa gerentibus mandatum procuratorium vidi et in Comitiis Lubli
nensibus Ordinis Tribunali post Festum S. Petri in citatis mane viden
dum in Loco Pinczow celebrandis vel in his qui primis post Festum eiusdem
dicebantur consistendi actis suis pro prosequendo compareat Nobilis Andreas Ostro:
rog mi et Nobilis Paulus Kozlowski Cui se gerebat citatum suum pro citato citatum
pro eo, cetera sibi servata et expressa nihilo minus reservando

Decretum Sambor Mola

Pollentabat nobilis Dominus Stephanus Lubieniecki Palatinus Cracovien
sis Generalis Judex Camburski in Sieromino et Laurentius
Mola Sambierski et Camburski Advocatus pro Nobili Andrea Ostrorog
Pinczowski et Lublinecki Actore ad diuturnam pugnam
pro hoc Comitiis citati pro Quo diem Martinum Pinczowski
Nobilem Mola Sambierski et Nobilis Adalbertus Gabriel Mola
Sambierski et Camburski Advocatus pro excipiendo
pro se ipsum et pro Nobili Stanislao Pinczowski Castellano
Sandomiriensi Quendam Nobilem Stanislaum Pinczowski
Castellanum Sandomiriensem Subpalatinum
Lublinecki non citatum Actis Castellanis Cracovien Subpalatinis
Lublinecki Nobilis Andreae Ostrorog Pinczowski Nobilis Martini Pinczowski
Castellani Sandomiriensis non Stanislai Pinczowski Castellani
Sandomiriensis Subpalatini Lublinecki et Nobilis Adalberti Gabrielis Mola

665

Lucrum Poniatowo Jezewo

Dum Cau infrascriptae ex ordine Regestri adiudicari in adebat
Actor infrascriptae in ferius noatum pro die hominis ad ostium pro
Citatione Mlem Regni Generalis Ubi Martinum Zelatkowsky
ad ad deputatos tribus et ultra formam iuris quod Vidby
adius Iuris clamatis et vocatis non in comparen ex permissione ostiis
praeter in lucro pro toto negotii sui principalis Iudicio condamnavit Ipsi
Suam Citationem literatae Castren Plocen tenoris talis Ludovicus
a Krasno Krasinsky Capnensis ac Plocen Tibi Gnoso Valen
tino filio Alberti Jezewsky in Skabaiewo haereditate de bo
nis cibis Metamus vigore Ad et nra Capti Castren Plocen qua
fungimur hac in parte auctoritate ut in termino Quellarum in castro nro
Plocen pro cellebrari pro ac peremptorie compares Ad Instantiam
Gnosi Joannis Poniatowsky filii olim Ioan Quite Citat # Exposita
et ad inscriptionem tuam Castren Chelmen mediante qua eidem
Gnoso Stanislao Kalinowsky ipsique successoribus fratri vero
ac successori ultimo eiusdem Samuel Kalinowsky quo ius
cessum Actor habet summam Mille florenorum Polon sub
Vadio similis summae pro tempore in inscriptione expresso iam
praeterito inscripsit cui inscriptioni tuae contravenien necnon
hoc idem in inscriptione apposita metuen eandem hucusque
non solvisti per quod Vadium Mille florenorum Polon suc
cubuisti alias Citatione ipsa de praemissis lation ad quod hor
te et bonis tuis cibisque decernen necnon ad solutionem sum
mae Essentialis Citaris Iudicio sis rursus et ternum atta
rumque Datum in Castro Plocen Feria Tertia ante Festum Sancti
Jacobi Apostoli praesentis Ad Dni Millesimo Sexcentesimo Tugesimo
Quinto. Coram quo quidem ostio et Actis praesentibus Castren
Plocen pro comparens Honestus Michael Flistek de
Sczepkowo Mtis Regni Generalis publice recognovit Ca
Citationis Copiae Suprascriptae similiter sigillata Feria se
cunda praeterita ad bona Skabaiewo Exportavit
Parem Citatam dedit et ut iuris est publicavit.
vigore iuris cessi a Gnoso Samuele Kalinowsky fratre germano
et successore ultimo olim Gnosi Stani Kalinowsky sterili de hac
luce decessi

Libertatio Gostkone Dobrzki

666

Coram nobis Judicium Cracouiense in Castro Cracouiensi per Nobilem Thomam Dobrzki de Dobrzki Castellanum Cracouiensem et Nobilem Nicolaum Zebrzydowski de Zebrzydowice Capitaneum Nouicastrensem Judices Terrestres ad hoc per Sacram Regiam Maiestatem Dominum nostrum Clementissimum specialiter deputatos Constitutus Nobilis Gostko de Dobrzki Dobrzki Nomine suo proprio ac Nobilium Fratrum suorum Germanorum Nomine quoque Nobilium Sororum suarum Germanarum Nobilium Dobrzki de Dobrzki Actor ex una parte Et Nobilis Stanislaus Dobrzki de Dobrzki Reus ex altera Actor Reo Libertatem Gostkone Dobrzki Nobilibus Dobrzki de Dobrzki Fratribus suis Germanis Nobilibus Dobrzki de Dobrzki Sororibus suis Germanis Nobilibus

667

Rissero cauer per te Stachia Cyhirski in Summa certam Quinquaginta Florenorum
mo Hungarorum inscripta et in polebrierem ripa in quibus Ciuitas posterius sue pace et
quieta existerent vi et violenter capulitis ciciditis eig vna ac pace posthac priuatis
vtreq subtracta ac supplicibus bonis eorum et pote ancoris gallinas vasa lectia vela
vestes albas indumenta stragula pulcinia carbasa Syndones ac femina Cicer bordeum
auena cum nonnullis seruis et ancillis alias multas res frumentq cuiusq generis tam bienalia
quam vernalia rapuisti eisdem bonis postmodum priuatis post pactu ex nouo facta cum vno tabig
postmodum de quarteria se reperit Quare vobis de bonis vris g[ra]tis cum sumptibus pcur:
mandamus vigore Dei et nre Capitule ante mandatq vt in Termis Quibus Causaq hu:
iusmodi offertis Ciuitatis Posterius Senatui Letis in Vineulis nare visitare prouisionem
in Ciuitate Posen celebrand vel quando prius post hoc profecturi tempus celebrabuntur
nullus vestq officiales Castrenses Posen: ac pernoctig comitatus de cetero Ciuitatis Posen
cum vinculis manibus vestris te quoquo
versum cum vinculis Pauentis vestris ante alios sub pena vnius in Termis Quibus supra in
virginum cum vinculis Pauentis vestris ante alios sub pena vnius in Termis Quibus supra in
Ciuitate Posen celebratis in pena contumacie iudex condemnauit ita quamlibet primam
et originalem qua vos citauerat ad videndum et audiendum Sanctissimum in pena et pri:
mitiua postmodum reiterari et reimponi et vadio Capitanei Certum Iniquitatis Magistratus
pascuum extorq debitis quibus ipse quod caeqi Porro pro Iuris exinde percepti
et percipiendi solutionem vestrum Ciuitatem vestrum Ciuitatem vestrum Ciuitatem vestrum
Datum in Ciuitate Posen Sabbato post Festum Sancte Anne proxime Anno Domini
Millesimo Quingentesimo Quinto Quarto cum pro ex nouo Negotio ad
iudicandum inibitos prefatis citatis exortis per Nobis Regni Gnatos Olim Mariannum
Episcopum ad id deputatos vobis et alteram formam Iuris quod citetis ad Iuris Diem
Planum et vocata non sistentem nec comparentem quod ipse citatus ad Iuris videndum

669

deputationiq suae satisfaciendo offo reculit In quorum contumaciam memorata pars Actoreae deducens
parti citatae Terminum hornum statuit coram Offo pnti Honestum Stanum Mro 2 de Drohin
Mtem Regni Gnalem qui pr stans publice recogit Quia citatio huic huic copiae superius
inserta similem sigillatam Tra sdm proxime pttam ad bona Kroczewo exportavit eandemq
familiae citatae in Curia dedit et publicavit tum et eius primam ex qua poena contumaciae
est obtentae tempestive ante obtentionem eiusdem poenae contumaciae ad bona superscriptae
exportavit et simili mo posuit et publicavit iuxta Juris formam Quo Termino sic de-
ducto praenominata pars Actorea ipsos citatos in permone officij pntis in toto lucro nego-
tij sui principalis iudlr condemnavit et in vim lucri petijt sibi ab offo pnti reinductionem
bonorum quorum causa pns vertitur decerni aliaq debito mo et Juris orne exequi.
Et offm pns Capitaneum Castrensem Plocensem attenta contumacia et rebellitate praefatae parti
citatae iudlr clamat et vocat non tn comparentem Juri coi et processui causae pntis in-
haerendo ad instigationem Juramentum Actoreae parti in vim lucri decrevit quas eadem pars ci-
tata Reinductionem in bona citatae oia in bonis Kroczewo iacentem et consistentem de quibus
Actrix est expulsa eidem Actrici admittat et in possessionem et usumfructum realem
et in effectu libere tradat ad quam peragendam Reinductionem exequendaq in toto
hoc ipsum negotium eidem Actoreae parti Mtem Terrenum sive Regni Gnalem cum duo-
bus Rlibus quem et quos Actorea pars habere et conducere poterit et quando-
cunq voluerit addidit et deputavit de eademq reinductione per citatam parti
vel eius quasvis submissas et subordinatas personas non impugnantem nec possessionem
mo quovis praepedientem vadium Capitale Centum viginti Marcarum Polonicarum de brachio
Regali vallavit et interposuit ac causam ipsam cum toto illius effectu ad offm Capitale sive
offm Capitalium sub cuius vel quorum Juris done bona citatae consistunt pro ulteriori et finali
istius causae exequutionem iurisdictionem faciendam et determinandam ut Juris est remisit remittitq

Dicto pnti mediante

Decretis presentis mediantes

Astuto Rossisserro Grabia

Honorabiles Judices Terrarum per totam audientiam Judicatus Sacri Imperii Rossiberti
Superio Loco ad Acerr. ubi Graeca Ecclesia Sibi Sibi pro die hora
ad soluendi et satisfaciendi pro condemnatis in hac curia tam ea decem summa Flo-
renor. Quinquaginta Flor. Boni stetit Caroni Cerbaro Grabia insequitur non solvis eandem
ordi similis summa succumbentis ad quam decernat attamen ipsa de principali
debitis Duas eadem pro ordine Rei ad audiendi mandabat Grabia illi eadem per Adendi-
tum Duas eadem pro ordine Rei ad audiendi mandabat Grabia illi eadem per Adendi-
tum Grabia ad id deputatum ad Jus Judicis citandi et vocandi non stetit nec comparuit quod
den Obligatus ad Jus rationabile Deputatus sui satisfaciendo esse recusat de quo contumacia re-
manente pars Actrix Tertium hominum curiabarum super eodem citatus et stetit et obtinuit ego
vi statuta obtinuisse Jus exequendum de eadem Terra curiatorio illud sententiam edicto si
decerni alias Jura exequi postulavit

Et cum pro Capite Curiae Dictae Actrix contra contumacia et rebellantes Gentis citati Judicis alemas
et vocari non ad comparendo Jus coram et petitis eadem Judicis in terram ad instigationem Juramenti citationis
sui visis Acta Lucii ea in eadem bene obtenta in rem satisfactionis citati Judicis Terrae sine
Regia Grabia gravamen cum duobus Militis gubernatoris et guardarum requisitis ad inventorandis
ipsi Rossiberti in una cathena per ipsum in bonis illius et stabilet alibi Sabini et ipsum alienis
pignoris cum Suis meritis de bonebis Regali addidit et deputavit de qua Grabia per ipsum
pro quo ipsi tres quarum subiectus et subordinatus personas non impugnat Rei ipsum no
quoris Capitis primo Quorum Grabia Boni ordinatus vallavit et interponit ne eadem
Rossiberti non ita illis effecta ad ipsum Capite sui ipsi Castilia sub cuius vel quorum Jurisdictione
bene citati constituat pro obtentis et Grabia citis cum exequendo Jure Grabia et determinen
ut Juris est et visis et nobis Dicta pro mediante Terra quo quidem ipsi et stetit publicis

Castrum

671 Ostrem Plocen. pr. comparens Honestus Martinus Mielczarz de Skochowo Mtis Regni Gnalis
pacto recognit. Quia citationem huic essentiae superius inserta similis sigillatam Tre sedta
proxime pcto ad bona Illice exportavit eandemq in Curia Citto posuit et pacavit ut Juris est

Dctm 14 Mar. Polon. Skierkowo Dramino

Attentabat Judtm terminum per totam audientiam Judiciorum pntium Nobilis Mathias
Skierkowski Actor con. Nlem Andream Draminski de Kruszenica citatum ad decernendum
super ipso bonisq eius omnibus poenam 14 Marc. Polon. rone Intromis in bona citati omnia
per ipsum in bonis Kruszenica et alibi ubilibet habita et possessa in lucris et plucris omnibus
suriptq ex cau occone Laboriosarum Dorothea Helizabeth et Margarethae Mris cum filiabus
famulari Actoris absq lris testimonialibus susceptionis exindeq poenar de talibus sanctis
succubitionis lcime lucrat et obtent offose per Mlem et Nlem certos affectatae non admissi
onis imo impugnationis alias citatione ipsa lation Dumq causa pns ex orne Regali
ad iudicandum incedebat Pfatus citatus exns per Mlem Regni Gnalem Nlem Martinum Zie
lathowski de Plocho ad id deputatum ad Jus Jurce tribus et ultra formam Juris quod
vicibus clamatus et vocatus non stetit nec comparuit Quod idem Mlis ad Jus redeundo
deputatoriq suae satisfacientis offo retulit In cuius contumaciam memorata pars Actorea
petijt super ipso citato bonisq eius omnibus poenam 14 Mar. Polon. decerni aliaq
Juridice exequi

Et offm pns Capitan. Castren. Plocen. attenta contumacia et rebellitate Pfati citati
iudtr clamati et vocati non tn comparen. Juri eod et processui cau pntis inhaerendo
ad instigationem Jurcam Actoreae partis Judtr super ipso citato bonisq eius omnibus poenam
Quartam Mar. Polon. in Dcto anteriori officij pntis ‡ vallatae et interpositae rone Pmissorum
succubitae decrevit ac ridem parti Actoreae Mlem Terrem suae Regni Gnalem quemcunq
cum duobus Nlibus quibusvis et quandocunq requisitae ad Intromittendum ipsum Actorem
in bona citti omnia per ipsum in bonis Kruszenica et alibi ubilibet habita et possessa pi
lucris pressuq causae huius onerata de brachio Regali addidit et deputavit de qua Intromis
per cit

‡ Commissorio

per citatos partem vel eius gravis subjectos et subordinatas personas non im-
pugnat nec facto seu gravis Predecessorum vadia facta contra actorem vallavit et interposuit
vallatq; et interponit Deo pro mediante Coram quo quidem officio et debito fungens Ci-
vitas Posoniensis honestis Statutis Decretis et actis Regni Gratis pacis ordinationibus
actoream huic Cause opportune insertis similem agitq; Sua recepta privilegia ad una
cum Regnicolis exportatis eadem ipsius actoris debite et publicauit iuxta Decreta

Datum 4ta mensis Kozlowo Prwilsko

Astitebat Sabbo Hermanum per totam audientiam judicium presentium gene-
rosus Joannes Nosko Stolnj altera contra Generosum Albertum Prisnitz de
Ignaiczesko citatum ad decernendum sub pena bonis-
cum obuj pecuniam quatenus non soluto in bona
citati ordinem per ipsum in bonis ubicunq; locorum habita et hereditatibus
Suis et ex causa actionis Summa trecentorum flo-
renorum Polonicalium sub simili verborum solucionis non solutionis
ex indeq; vsuali semel et Summa Succubitionis literarum et obtentionis
per ipsum et alias certas affectata non admissis imo vna cum
alias citationis ipsa latum Quinq; cum pro et omne requisitum adiudicatum
inuidebat prefatus citatus exors Vicarium regni Gratum etiam Mar-
tinum Delatkowski ad id deputatum ad inq; Juxta tribus et ultra
formam iuris quem vicibus clamat et vocat non stetit nec compa-
uit. Quod idem actor ad inq; vedendo deputationis sue Satisfactionis
officio voluit. In cuius contum memorata pars actorea petiit Sui
eodem citato bonisq; eius obuj pecuniam 4 marcas polon decernendi aliasq;
iuxta exequi

Et ostium pro capitan castrum placum absentia Contumacia et rebel-
litate prefatis Judicialiter clamati et vocati non ut comparen
Sui cui et processui cum pro inveri ad instigationem Juxtam actoris
eius indeq; Sui citato bonisq; eius obuj pecuniam quatenus non tollen
in dicto antecessorii officii pro veritate capitat et interposit vene-
fratrum Sacerdotum Succubitum decernendi ac eidem parti actoree Illam pecu-
niae regni Gratum quantitatis cum duobus alibus quibusvis et quan-
documq; requisit ad intromittendum ipse actorem in bona citati ordinem per
ipsum in bonis ubicunq; locorum habita et posita per Suos processusq; cum

673

huius onerata de brachio regali addidit et deputauit de qua intronē perciū
parten uel eius quasuis submissas et subordinatas personas non impugnan nec
possone mō quouis prapedien uadia tripla con cit ualauit et interposuit
dcto presenti median Et hic idem in continen coram eodem offo actisq
present castren placen personaliter comparens honestus Stanis mros de
drohmin milis Regni gnasis fuee recon quia citam huic essentia supra
scripta simul sigill feria tertia in uigilia festi Sancti Jacobi ad bona
Siuacesino exportauit eandemq in curia citi posuit et fuecauit, tum
et eius primas ex quibus lucrum, et astitus terminus sunt ostenti
tempestiue ante terminos ad bona supra scripta exportauit et simili modo
posuit et publicauit iuxt iuris formam

Decretum Zmiienski Olszewski

Alterabat statu[m] Iuris Formam per totam audiey[n]s Iudicior[um] p[ro]vide Dnor[um] ebrey p[ar]tes e
Illis Joannis Alby olim Adam Zmiewski de olszewy Zobky gubie[n]s ille[n]sis p[ro]
ipsor[um] Actor[e] ex[adve]r[su]s Illu[m] Petrum Olszewski p[ar]tem Reu[m] de olszewy Zobky arcan
ad decretu[m] sup[re]m[u]m ordi[n]is eiusd[em] bonis eg ordia Iuris ubi[cu]nq[ue] in bona eiusd[em] ordi
ginia in bonis et alibi ubilibet alibi habita et posita in terris et plagis omnibus
sup[re]m[u]m ex[adve]r[su]s ordi[n]em valuerunt p[ro]cessu[m] citationi spaciat[a]m dies quarta
statuta Regni Zobky tractus tote hereditat[e]m et obtent[u]m offert per Illu[m] et Illor[um]
tor[es] affectat[e] non debuisse nec impugnasse alias citatu[m] de Jure[m] habuisse Dnos
cau[sa]m p[ro]s ex ordi[n]e Reu[m] ad Judicand[um] in debat[u]m petitu[m] ibi cau[sa]m per Iudices Regni
Statu[m] ad ed deputatos cuius et vtru[m] forum dnis quod nisi ipsi venire
venire non possit nec impetrare Quod dies Illi ad sua ordinaria Deputatoria
nec subscripti officiales de cuius ordinaria vocata pars Actoria petijt
sup[re]m[u]m eiusd[em] ordi[n]is bonis eg ordia Iuris decerni alig[ue]d exequi
et offic[ium] Judicij Capitanei Cracou Loci acta contumacia et rebellionis p[ro]cessu[m] citat[i]
Illor[um] dilator[um] et vocati non ad arguend[um] Jura ad[ver]sa et processu[m] cau[sa]m p[ro]s inhibend
ad viteriora Juxta p[ar]tem Actoris dilator[um] sup[re]m[u]m eiusd[em] bonis eg ordia Iuris
plicata in Deu[m] tractum officij p[ro]s valide interpositi varijs Jurisdictionu[m]
obstaculis diuersis Ac eisd[em] p[ar]te Actoris Diligentia p[ro]ij Dei cum Illis
et Illibus dnis gnis et quis Actoris p[ar]tis habens et tardantes potent et
quadocunq[ue] voluerit ad manus bona illis ordia per ipsum in bonis Olszewo Zo-
bky et alibi ubilibet habita et posita plenius p[ro]sequi cau[sa]m huius ordi[n]is de brachio
Regali addit et deputauit De qua Dnor[um] ordi[n]is cum debito per Illu[m] par
tem ingressus ees p[ro]tone nu[n]q[uam] cum per se quos seu suos gratis dili-
mittus et subordinat personas Executiey p[ar]tem Decretis ord[in]is adimplent

675

et interposuit rallatus et interponit Decto suo pnti mediante Et hic idem in continenti coram eodem officio Actisque praesentibus Casperus Plocen. pro compositis Honestus Andreas Podlaski Mtis Regni Gnalis pnte recognit Quia habitis secum Rtibus Nicolao et Paulo Olszewskie sibi adhibitis Tra secunda proxime pttam fuit in bonis Olszewo Zebry ibidemque intronizatione Decti poena 14 marcarum Polon. peragere voluit quam citatus denegavit quod est pttum Circa cuius denegationem citationem essentiae supra scriptae in instantiam similem sigillis ad bona supra scripta exportavit et eidem impugnatori dedit et Juxta Juris formam publicavit + de Sarzegowo

Attentabant Judli Terminum per totam audientiam Judiciorum pntium Instigatorum Officii pntis et Rtis Joannes filius olim Adami Zmirowski Julibet illorum suo pro intendo Actores coram Rtis Petrum Olszewski filium Jacobi de Olszewo Zebry citatum ad decernendum sub ipsis bonisque eius omnibus vadia Triplici ratione Intronizationis in bona ipsis ora per ipsum in bonis Olszewo Zebry et alibi ubilibet habita et possessa in lucris et plucris omnibus sub ipsis ex eadem occasione in contrarium Juris communis intrantem in domum Actoris bonorum Olszewo Zebry circa vulneratione Actoris in domo eadem Domesticarum vitrearum tum et fornacis, Caminis vasorum domesticorum variorum totiusque suppellectilis domesticae confectione destructionis et in nihilum redactionis rationem Mtis et Rtium de his uberius camerae damni ad ducentas Marcas polonicas taxationis Utrum lucratum et obtentum caetera scribantur ut supra

Dctum Zempino Krasowo

Decretum Zmiiewo Rykaczewo

Attentabant Judli terminum per totam audientiam Judiciorum pntium Instigator Officii pntis et Rndus Paulus Mlaczewski Parochus in Zmiiewo Actores

ales Adamus Rykaczewski de Smirowo Lelica Scabinus ad decernendum super
quo bonis et cive ordinis Radia replicata nomine Procuris in bona ejus exorta
super in bonis Smirowo alibi vbilib habita exposita in hucis spectabilib
ordinis super isto excessu ouvid pertinentib Actori vultuet in obtinendo et prosequendo
ancteon super ejusdem illatis et adhuc dispositis tanquam hostilitatib
incendijs et obtentis ipsius per ales et ales certo specialis non admittendo huc
usq alias citatis ipsa causa super quo sententia in ordine regestri judicali inuti debet
pars prefata actorea memorati Scabinatus ad jus juridice per ales adid deputatis
exclamare procuratis quibus ipsis certis exclamatis non ipsis nec comparuit
nec contumax existit In cuius contestationem pars eadem actorea regi hujus exhibuit
bonis et cive ordinis Radia replicata per ipsa super decernendum alias et juridice exequendi

Et statim partes actorea citata contra ipsa rebellitate prefatis scabinatus
adjunctis per ales adid deprecatis clamatis boraxi nunc ad certum
parendum juridice prosequendi causam et habendum adhesionem
juridicam dicti Judicij super eodem bonis et cive ordinis Radia
replicata modo ancteon ipsius Scabinatus citati et juridice decernendum
decernendi ac eidem actori exequendum prout exequendo exequendi
habuerit ad recuperandum bona scabinatus ipsius per ipsa in bonis Smirowo
alibi vbilib habita exposita hucis perhenis juxta ipsius ordinis
data debitis regali addicte et deprecatis et ipsa recuperatione
per eandem veteris praxis debitas et subordinatas personas
non impugnata neq suspecta modo quo ordinis et predicti scabinatus
citati cum actorea Scabinatus ipsius Scabinatus et ipsius ordinis
predicti ipsa neq quid ipsius et ipsis per ipsa ordinis ali thomas
Sobieski Mikolaj Gubicki neq quid ipsius Scabinatus ali thomas et
albertus Smirowski ipsis ad hucis spectabilib ipsius Scabinatus citati in bonis
Smirowo ibidem citati peragere debuit quam in tum familia citati
impugnato quodcunq processu ipsius impugnata intro ius ipsius Scabinatus
citati ipsa deputatis Amicis Scabinatus ibidem in instanti circa deliberandum
causa introducendi ejusmodi impugnatos in hucis citati debiti et publici causis de
bene esse

Attestabant iudices terminum pro votum audiendi iudicium
pronunciandi ipsius per ipsa Sanctae Catherinae

677

679

Decretum Alemanski

Decretum Sacchi Krasonski

Desiungunt inter Fukowskie

Sokolnickie

Sokolnicki sine litis testimonialibus susceptionis o
xonq. sanor. centum marc. pilen. succubitionis
instituta fuit ab alta litterae ipsa latini pari
ipsi utrisq. adiecere quod per se pro citato vo
fratrem Valentinum Sokolnicki suo ac matris suae
non sine tamen sunt comparere et sic cum intervenerit
Quam cenerys ossium pris castri castren. plocen.
multis factis ex auctoritate et intellectu (quas utraq.
fuit ad actionem ossium pris non pertinere de qui
bus non pertinetis ossium Dom. Nolaris solemn. fuit)
cum ter intimare adiecq. competenti admonento
fuit litteras meam sunt procedere multi dicta
dant ac Jane dicunt quod pars citata contin
to litteris mittentes in sequen. Jonis Querellam
in eo plocen. prime celebrare evadat Jonis
fuit ipsi utrisq. morte sequen. Jonis Querellam
in eo plocen. celebrare litteras ad prestan. adiu
vo ad attentam hoc iuxtum solemn. in robore
fuit ossium pris sanctissimo conservato ceram
quo quod ossium et actis fuit castren. plocen.
sub compos. benestis Andreas Podlaski
de Stroyewo in his regni gnatis fuit recognit
Quia citatio huic esse sufficiens in sunt
sigillatis sua sedis prime fuit ad bona Sokol
nicki expectavit nandq. censere citati dedit
Jum et mors primam ex qua poena centumo est
dicto Ipsius an attentione mors ad bona fu
frasera expectavit nandq. sine li mo pressit
et peccavit ut iuris est

Decretum Miemcewo Kotlewo

Attentabat iudic. tamen sine tota auctoritate iudi
cium fuit pars Valentinus Miemcewski adiecen
Dilem Adamum Kotlowski de Kotlewo citatum ad
docerem sub ipso bonq. mors actus poena Qua

et subordinatas ffloras eorum impugnari aut fessum
eius ffloribus tradita ecclesie cum Cleatu vallauit
et interpositi valeat et interpretatio ffloris
Cora quo quidam ffloris fuit cumpū honestus Vi
mus pie et ydoneus. ad regū quales subdita
recognū Cuia Cleatus Curie ffloris ffloris mpe
sunt legalis fuit solū mere ffloris ad bona
Colubo expulsuit et ipsum Cleatu in manus
dedit et procuratū sue iuris formam

Decem Bromers Welles

Ffloribus multis bonum fortuna audiuit medi
bus ffloris ffloris fuit gaudia ffloris et ffloris signorum
bus ffloris ffloris ffloris ffloris ffloris ffloris
Bromers ffloris in alios ffloris ffloris
clus ffloris ffloris quod ffloris ffloris ffloris
Cleatu ad ffloris ffloris ffloris ffloris ffloris
ffloris ffloris ffloris ffloris ffloris ffloris
ffloris ffloris ffloris ffloris ffloris ffloris
ffloris

facisse relationem coram officio [illegible]

Decretum inter Zukowskie

[illegible] per totam [illegible]
[illegible] Gnesn. et Ruchos Stanislaus
Canonicus Posnanien. [illegible] Samotalien. [illegible]
[illegible] Plocen. [illegible] Judex Castren.
Corcynen. [illegible] Rev. Mtis Zukowski [illegible]
et Gnesn. Bartholomei Zukowski liber de eod. Zu-
kowo magna ad illos [illegible] minorenes [illegible]
[illegible] ad [illegible] citatos ad
[illegible] vacua triplicata
[illegible] citatorum [illegible]
Zukowo magna et [illegible] [illegible]
[illegible] ex eam occasione
Labosi Stephani [illegible] [illegible] pro
[illegible] de eod. Zukowo magna non extraditionis
[illegible] Quingentam [illegible]
[illegible] [illegible] citatione [illegible]
[illegible] [illegible] certos [illegible]
[illegible] impregnationis [illegible]
[illegible] ad [illegible] citati
[illegible] ad [illegible] deputatum [illegible]
[illegible] forma [illegible] [illegible]
et vocati non [illegible] [illegible] quod [illegible]
[illegible] ad [illegible] deputationis [illegible]
[illegible] [illegible] [illegible] memorata pars
[illegible] citatis [illegible]
Vacua triplicata [illegible] [illegible]
Et [illegible] Castren. Plocen. [illegible]
[illegible] et [illegible] citatorum [illegible]
clamatorum et vocatorum non [illegible] [illegible]
et processui eam [illegible] ad [illegible]
[illegible] [illegible] citatis
[illegible] vacua triplicata [illegible]
[illegible] [illegible] [illegible]
[illegible] [illegible] [illegible]

X

Actum in Castro Plocen in Terminis que
rellm Caurumq Judicij officij Feria Secun
da ante Ipsum Nativitatis Eloni Jesu Virginis Marie
proxime Anno Dni Millesimo Septuagesimo Vigesimo
Quinto Coram Generosis Balthazaro Sarbiero Sti Elendifero
Feria Crechano Vicecapitaneo Joanne Eoslicki Notario Ca
stri Plocen

684

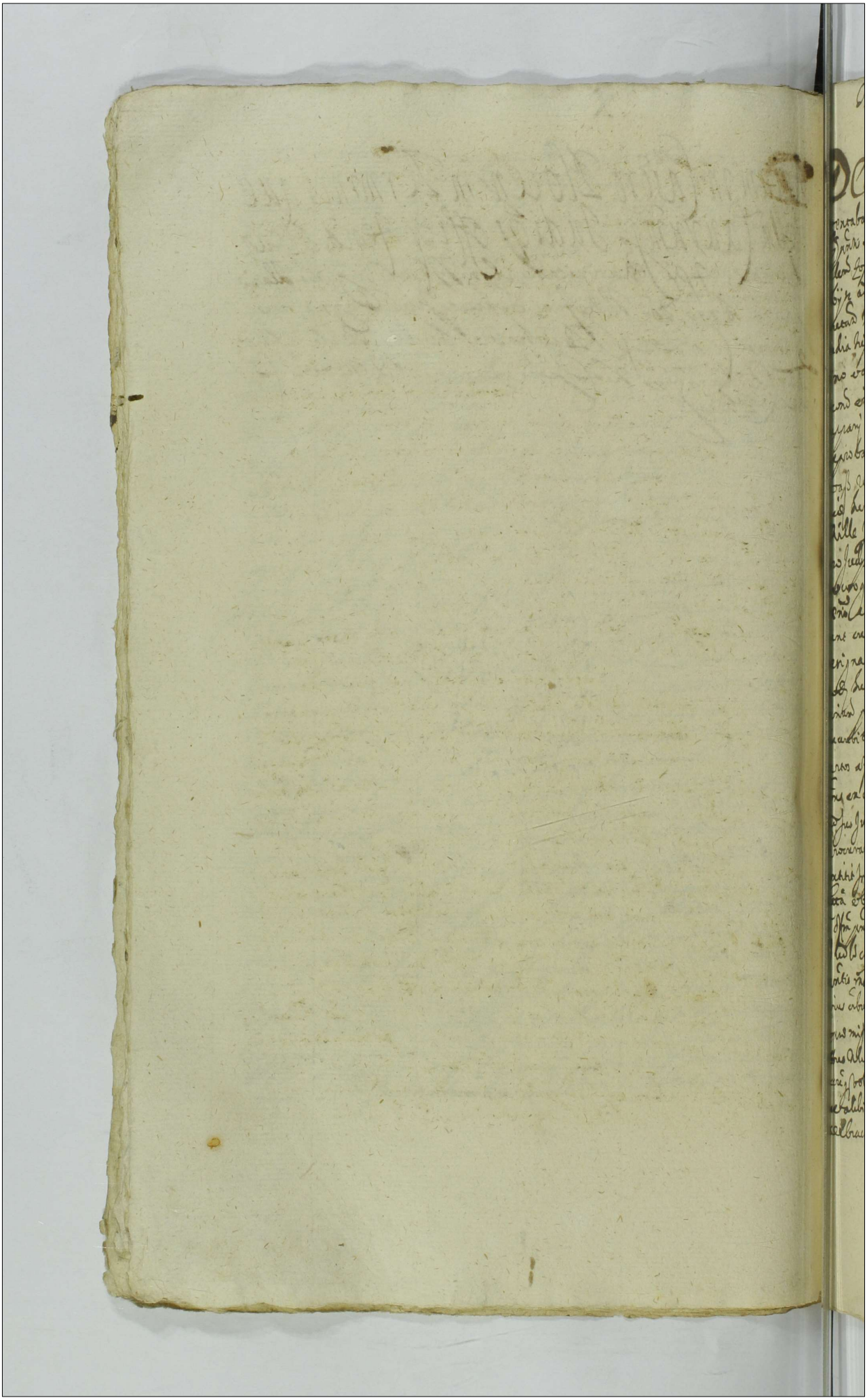

Decretum Krupensis.

Apparebant in Curia per totam audiend. Judicium ratione Officii Magistri Andreae Krupensis Procuratoris Generalis Bobinensis ad Illend. Joachim Semigstra filius Stanislai Joannis primogeniti Domini Pauli Vojt ad jus decernend. requisitam ratione Sebastiani Lotzkowski Confessionis Generalis Mariti ejusdem Actoris ad decernend. super ejusdem bonis, seu Abbatia Pielicensi vacante per mortem in bona ejus facta per ejusdem in bonis Ecclesiasticis valibi Abbatia habita ejusdem in bonis et herbeis ejusdem Abbatiae ad eosdem spectantibus ab impedimentis Reverendi Domini Christophori Semigstra Reppani et Abbatis ratione cessionis contractus Inscripti in Castro Petricoviensi per bona Abbatia ejusdem Reppani Abbatis ratione ejusdem ac Testamenti in bonis Novo quod Vitoviensibus Actor Abbatiae prefati Semigstri resignatis de bonis prefatis ejusdem Semigstri cedentis et in possessionem traditis idem Semigstra quadam Mille Florenorum Polonicalium ac denariis Actoris Petrovicensibus cum Salario superiori ad Judicia Querelle in Castro Petricoviensi celebrandis emendatis quibusdam Novo quod Vitovia Actor Actoris Mariti erga eosdem detinendi jure perpetuo bonis Ecclesiasticis valibi sonoris Actori per ejusdem donationem resignationem bene cum realis possessionis tradita per quam Petrus Semigstra resignavit sibi ejusdem Mille Florenorum Polonicalium per ejusdem Semigstri Petrum Magistrum non evictionis cum Fratre Joannem Petrum pro Interesse ejus ad Quinque Millia Marcas Polonicales taxatorem Curiae Archiepiscopalis instituta Nunc Petrus Actor Actoris ejusdem per Illend. et alios ejusdem assessores non admissionis Curiae Petrus Actor Actoris ejusdem ex adverso rejecti ad Judicia inscribebat Actor Superiores Memoratus Petrus ad jus Judiciale tribus et Actor formam Juris quatuor vicibus acclamare procuratus quod jus ejus acclamata non Actor nec comparuit imo Actor exhibitis Instantiae Curiae Memoratus Actor jacet ab ejus Petri Superiori Curiae Petrus Actor Actoris ejusdem bonis ejus Actoris Abbatia Pielicensi decerni alias Juridice exequi et ejus Curiae Petrus Actor Actoris ejusdem accepta Curiae et rebellibus jus fieri Actor Judicis clamare et vocare non et comparendi jus ejus prosequi Curiae Petrus Actor Actoris ejusdem adinstar Juridica Judicis prefati Superiori Curiae bonis ejus Actoris Abbatia Pielicensi in dicto Archiepiscopatu Gnesnensi Vallan Curiae ejus mittere Curiae Petrus Actor Actoris ejusdem decernit et eidem Actori Curiae Petrus Actor Actoris ejusdem Abbatiae quaenam quos Actor habere et conducere possit et quarebus Abbatiae quaenam ejusdem Actoris ejusdem Abbatiae ad manus ejus Actoris bona Curiae Petrus Actor Actoris ejusdem in bonis Ecclesiasticis valibi habita ejusdem in et herbeis quae ejus Curiae Petrus Actor Actoris ejusdem celebrandis regali adhibiti ad certum et Aliqua mensuratione simul

Simile inter Eosdem

I querella fris Ledã ante natiuitatem Xpi Anno 1636

X

Assisio Grasne ... Veremine

Accedãt viells ... per vocem ... Judicio vid archiepi Adam Andreæ
Joannes a Lyditow Lubomirski Grasnensis Vicarij Leopoldus Hospitalis
Grasnen Antheb contra Leonem Ignatium Stanislaum Joannis
Stanislai Dembski Electum Siosnowka relictam consorte olim Leonis Stanislai Dembski
Vicecam Cracou Joannem Adalbertum Stanislaum Joannis Dembski
Leonem Andream Felicianum Samuelem filios liberos dicti Leonis
Stanislai Dembski Dorotheam Grasse consortem relictam primi Nuptiis
Joannis Romaczewski postmodum relictam Caroli Dembski Grasn
Stanislaum Edmundum filium olim Caroli Dembski Leonis
Joannem Relictas per se suos reales cum accessu testium fassi
Nouos Relictas per se suos reales cum accessu testium fassi
esse incumbere curatores prouide hortari admittere
ad probandum et dari fauere sibi pro condemnatis alias seruari
cum quia jus exigit secretarij exhiberi bonorum Inuentaria
in quibus bonis Emptis Mansionis Dembski fundi Grasnen
in eis Inuentariis alias in vim Census recognitionis et summa
quingentorum florenorum polonicorum cessas annui stipendij alibi
Inuentorum Testamenti Lubomirski Grasnen Vicarij et Canonicorum
Collegiatarum Lubomirski Grasnen Vicarij et Canonicorum respectiue
de floren viginti quatuor polonicis cessas annui stipendij alibi
assistere et repetere cum respectu tam Inuentorij quam
fundationis ejusdem Inuentorium habere volunt quorum ab anno Domini
Millesimo vigesimo primo ad annum Millesimum sexcentesimum
vigesimum primum ad annum Millesimum sexcentesimum vigesimum
primum habere volunt quo facto Inuentorium in ea forma recepti
nati exprimum in se traxerunt ad quod decernendum
Actores cessas fori Consulatus Curatores quia causa
Actoreas cessas fori Consulatus Curatores quia causa
Actoreas cessas fori Consulatus Curatores quia causa
Actoreas

Disiungunt Korytowski Nadratowski

Coram officio Actis partibus Castrensis Plocensis pro comparens nobilis Jacobus Korytowski filius nobilis Joannis Actor ab una et nobilis Joannes Nadratowski Plenus inscriptus Eneosi Alberti Drozdowski Notarij Terrestris Zarkiensis nomine eiusdem citati pro quo caveat pacem parte ab altera publice recognoverunt quia Terminum hominum ex dilatione ad munimenta causae infrascriptae necessaria parti Actoreae concessum Terminique conservatione ibidem contentum in diem hominum recte cadentem et provenientem idque in causa ocone eiusdem Actoris de pacifica et continua possessione totalis et integrae sortis Mobilis et Immobilis in bonis Drozdowo Pojezki iacentibus Actori per olim nobilem Nicolaum Drozdowski filium olim Sigismundi Actis Castrensis Ciechanoviensis in summa certa in Termino specificatum modo invadiatoris inscriptum tum et de alia pacifica et continua possessione alterius sortis Immobilis in bonis Pesy iacentibus eidem Actori per nobilem Eugenium Drozdowski Actis Ciechanoviensis cum inscriptione commissum eidem vero Drozdowski Actis Ciechanoviensis originaliter per olim nobilem Nicolaum Drozdowski modo obligatorio inscriptum ipsis inscriptionibus et permissis latioribus uno eodemque tempore non prius quam expulsionis erectionis omnique usu fructu et possessione privationis ad quorum bonorum reinductionem citatur instituta citatione ipsa [illegible] et dilatione in relationibus ob spem concordiae et amicabilis compositionis meum hinc et ab actu praesenti ad quatuor integras septimanas proxime et immediate se sequentes prorogaverunt et limitaverunt prout limitant per praesentem Termino partibus utrique in sequentibus Terminis quaerellum in Castro Plocensi post elapsas quatuor septimanas ad celebrandum permissum pleno in robore per officium peremptorio conservato

Contumax Pruski

Instigator officii praesentis et nobilis Joannes Milicki filius dominus Joannis Actoris nobilem Albertum Pruski filium dominum Jacobi pro die hominum ad officium praesentis citatum occasione per ipsum bombardarum tam breviorum quam longiorum in certis locis Vidlae in Ecclesiis in Lego Dominicalis et Crachoviensis Salis diebus Dominicis et aliis festis in Termino specificatum tum et in civitate Plocensi sub celebratione Terminorum Judicium in Castro Plocensi post Vidlae post festum Sanctae Mariae Magdalenae celebratae portinus exinde poenarum de talibus sanctorum Sacerdotum ad quas decernentes citatur citatione ipsa de permissis latioribus per nobilem Regni generalem ad id deputatum ad ius iure clamatum et vocatum non tamen comparentem ex permissione officii praesentis in poena contumaciae videlicet condemnavit Coram quo quidem officio praesenti Actis eius pro comparens Honestus Andreas Podlazki de Strzegowo nobilis Regni generalis pro tunc recognovit se citationem huic essentiae suprascriptae

Similem [illegible] fra quinta in vigilia festi Sancti Laurentij
pxma ad bona Otolinho exportasse et subdito cum dedisse publicasseque ut iuris est

Decreta iuramenti inter eosdem

In causa et actione iudiciaria infrascriptam inter instigatorum officium
pcen et mlem Joannem Mlicki filium dni Joannis Actorum ab
una et mlem Albertum Pruski filium dni Jacobi parte ab
altera secundo post pœnam contumaciæ citatum occone per ipsum
clavi ferrizi vulgo Czekana in contrarium iuris cris H portrinis
exinde pœnarum de talibus sancitarum succubitionis ad quas de
cernendum citatur (quo eodem clavo ferrizo eidem Actori
vulnera in obductione specificata intulit rone quorum in foro
fori ipsum salva actio manet) citone ipsa de pmissis latiori
instituta partibus ipsum utrisque actorum per se pte citatæ vero
per mlem Stanum Sieklicki pro terno pcen comparen et se
cum iudicio controverten quarum controversijs officium pcens ca
pte castrensis plocen iudicio factis exauditis et intellectis iuri
con et negativæ responsioni parum citatæ inhærendum decrevit
quatenus pars citata contenta citonis et proponis partis acto
ris medio corporali iuramento in rotham eidem per mlem
pronuntiandum idque in sequen terminum quem castrensis plocen
in castro plocen pxme celebrandum evadat terno partibus
ipsum utrisque in eisdem sequen terminum quem castrensis plo
cen ad pmissa pleno in robore per officium pcens peremptorio
servato coram quo quidem officio Actisque eius pcen castrensis
plocen pte comparens mlis Martinus Zielatkowski mlium ne
gri gnalis publice recognovit quia citonem huic essentiæ
supra inserta similem sigillatam ipso die festi Sancti Bar
tholomæi Apli pxme pto ad bona Otolinho exportavit eam
dem in mensa hippocausti in curia pcente consorte citati posuit
et publicavit ut iuris est H diversis in locis in termino
specificandum

Termin quarlag hr Dñi ante festum Sti Mr
1635.

401

Stephi Dembowski Krasnicki

Attentabat judex terrens ex tenore edicti judiciorum
postea ad Capitaneat Demboviensem ubi dum Judex
pleni contra Generosum Stanislaum Krasnicki literas dimi
magistri Stanislai Krasnicki Castellani Sandecz ad tollendum
et satisfaciendum pro ea summa ad effectum citandi percipiendum
ne bona eorundem occasione summae centum viginti florenorum
polonicalium Terrestrium Belzensium sub omni cautela procedat
eidem citato in scriptis non tollendo et audiendo Cedulam
in summis Incantationis citatoriae ipsa citatio facta
fuerit opponendo ejusdem ad judicandum nicubat Citatus adesse
esset per literas regias Citatum ad certos pactos ad eius inti
dies tolli et alter termini anni quatuor malo clausulis etc.
cas non stricte observatis compareat quod idem minus adimpl:
dum ordinationis hui satisfaciendo officio relatio
in omnibus contenta annotata pro altera termini dilat:
nem Commissarius citatus et citatum ex hi capite relatio:
nem ex ni respondendo de ordine termini Assistentia ipsa
Citatus adhuc non dum in nullis ejusdem pertinentiis
Et officium pleni Capitaneat Castrensis Sandecz attenta autem
et rebellitatis Citati citatis judex clamatis evocatis nunc
compareat ejusdem Commissarius Citatus nihilominus adjudi:
catis judicium autem ad partis citatoriae cum
Citatus obtenta ex mandatis ejusdem partis citatoriae autem
Tenore hui regii Literas generosum Stanislaum Krasnicki
Castellanum et grandem regnicolam ad petendum non
petendum ne bona ejusdem citata per ejusdem Commissarium
et alii debita et pecunia per literas praesentes huius

onerata de brachio Regali addidit et deputavit de ratio
missione per litteram partem vel eius quasi subnixas et
subordinatas personas non impugnare nec postea modo
quomodo praedictas poenam quatuordecim marcarum polonicarum
contra ipsum vallavit et inter posuit ac causam ipsam
tam toto illius effectu ad officium Capitulo suo officia Capitulo
sub cuius nomine quoniam jurisdictione bona ipsius consistunt
per ultimum et finali causae istius ex quaestione eundi
ce faciendum et determinandum ut unius ex praemissis eventus
decreto praeterea medicinae coram quo quidem officio et acti
praeterea castrensi plocensi praeter comparentes honestus Andreas
podlaszko de Strzegowo nomine regni Sancti publice recognovit
quia citationem huic ostensae supra in tertio hanc legitimam
sed quarto ante festum Sancti Bartholomaei Apostoli praeterea
praeteritis ad bona bona starostwa exportavit eandemque
in causa ipsius posuit et publicavit tempora unius formam.

Disiunctio pintowo Trzebun

Coram officio Capituli Castrensi plocensi praesentibus comparentibus
ex lis stanislaus pintowski actor ab una
et ex lis Joannes Zeranski noe Umbilis Joannis Cielecki
Canonici plocensi tanquam nunc possessor bonorum
nunc merito olim Umbilis Nicolai Sartynski
praepositi Castrensis Canonici plocensis ab relictis eius
auctoritate totius Umbilis Capituli Ecclesiae Cathedralis
plocensis pro quo cavet pacem citatis pari ab
alta pace recognoverit Quia tornum hornum
ex Littone sua brachii Castrensis plocensis in eiusdem
diurnam recte cadere et provenire ad diversum
sui ipso bene mas ubi poena Quordecim
mare pelen in dicto antonini Judicis Juris

704

personis ad premissa nullius par iure loco pro
rempto conservato Ceram quo quidem asso et
actis personis castrum placen pro compensatione honestis
Albertus Mardaszek de Mazolene actis
Regni generalis pace recognovit Quia citatione
huiusmodi super insertis similiter sigillatam
forma secunda prout presentata Albina Mi
lun expectavit eandem apud subdelitum litt
pessit et pacavit ut iuris est

Dictum Slawecenno Chylyno

Attentabat nullitatem sed tota auctione reali
tionis predictum nobilis Zophia Slawecka consors nobilis
Petri Sokolnicki cum auctore manti sui actrix con
nobilis Mathiae Chylenski filium et Balthasari nec
non Agnetem podlecka mulierem coniuges Mathiae
et Jacobum Atque Agnetem Virginem filios et
filiam eiusdem Chylenskie mantae cum auctore manti
Virginem cum eiusdem parentibus sui auctore et assistentibus
litteris ad diversum suscipiendum bonorum eorum ortus
vacuum capite centum viginti marcarum polonicarum
inductionem in bona litorum oriae sed ipsis in bonis
Krocewo et ubi aliis habita et pressa in
lucris et pluribus ultra suum excessum ocenae ipse
actrices sed ipsos de pacto et centi nunc possessio
totius arcae cum aedificiis orbis in ea constru
ctis dicta pantonska et de tota ~~[illegible]~~
eadem pantonska sicut sed in orbis totius
campis in longum et latum extendit in bonis
Krocewo iacentem sed ipsum Mathiae Chylenski
in summa centum quinquaginta florenorum polon
nomine obligationis inscripta et in possessionem missa
vidit vestri expulsionem sessionemque primum
laus vestem lunae lucratae et ablatam offerte

Terra Quitta pro ida arta pitra Natiuitatis [illegible]

Astitit Krusczinski Ciotkowski

Attentabat inuitr terram & totam audientiam iudicior pfens
Nlis Valentin filius et Valentini Krusczinski Actor cor vltam partis
am filium et Nicolai Ciothowski de Ciothowo p dia horria ad offn
dens ad soluend et satisfacien condemnationu coram citat excõ
Occõne summe Quadraginta florenor Polon debiti certi & temporecer
to in interone Nlis Regine Ciothowska coniugis relicte Nlis et
Stanislai Zawidzki à qua Actor ius transtulit hr expssio mandu
Cpreto non soluendis neq & et vltra Jacobum Chudzynski neq &
ipsum vri bonor et omor eiq succedentem exindeq vadij sumal simi
lis succabonis citone ipsa labori Sumq cãm Cpens ex ordinat
Regestri ad iudicand incidebat Cpfatq citatq essus & vltra Regni
Gaten ad id deputat iuxta ius ter et vltra formam iuris quater
clamatq et vocatq non venit nec comparuit imo contumax existit
Quod Nlis ad ius requisit deputatis, sub satisfacien offo remisit
In cuiq cortacian memorata pars Actorea deducens primã horam pmi
citat statuit coram eod offo et eius Actis horam Gregorian
Tracr de Ognpsho vltim Regni gaten & personalr stans publice re
cognouit qa ipse citatus essentiã supiq inserte similia sigillata fo
Secunda pre Cpsata ad bona Ciothowo exportauit eandq in carra
citati posuit et vt iuris est publicauit Quo termo videlicet pe
Nlis nup eod citato bonisq eiq arbq primã horam conuitationis
Nlis et obtinuit eosq hic apto vlteriorem iuris et equitatis de ex
primo conuitatorio iuxta statuta edicti fieri solita decerni aliaq iuris
et equi postulauit.

Et offa Cpens Capite Castror Zbor attenta cortacia et rabelli
tate Cpfati citati inuitr clamati et vocati non vt p se neq per
quenãis suos plenipotent comparent iuri cui possuiq cãm Cpens
inhaerens ad instigacion iurium Actoral partis visa petitione
in cãa Cpte obtenta in rem satisfactionis cor Actori vltim termi
nus Regni gaten quemcuiq cum duobus vltis quibuis et quotcuiq re
quisitis ad intromittend ipsum Actorem in bona citati cõa & ipsum in
bonis Ciothowo et alibi vbilibet habita et possa pluris Cpsentq cath
huiq onerata de brachio Regali addixit et deputauit De qua

intrõas p̃ citat̃ vel eig quasuis subalternas et subordinatas p̃sonas non impugnand nec possint modo quouis p̃tendent ipsam quatuordecim marcarum cond citat̃ vallauit et interposuit vallatq; et interponit p̃sens ac eadem ipsam cum toto illig effectu ad offm Capitl huc officia Capitalia sub cuig vel quor iurisdõn bona citati consistunt p̃ finali cãe istig exequiõis iuste facien remisit remittitq; dicto p̃sent in p̃missis mediante.

Lucrum reinduction: Rakowo horzibic

Attentabat inuitr terrã p̃ totam audiam Judicior p̃sens Actor infrascr cond, in fori nominatum p̃ die hodierna ad offm p̃sens citãe citatoriis huiusmodi Ludovicq à Krasne Krasinski Capnej Zlocen̄ et filium Joannis filio et Adami Horzybki de bonis suis orby Innocentiq Adam Hieronymum filium et Andreæ Rakowski cond te coram nobis in querella deposuisse Quomodo te ipsum de pacifica possessõe possessõ agri quor sulcor incipiend ab vadrocie ad agrum tenden inter metas Actis et Joannis Horzybki ex una et Bloseh ex altera partibz item sub Reski possessõ agri incipiend a Row ad Marszewskie grãs et quor stadia inter metas eorund vt supra. Item sub Kawuch possessõ incipiend a vico ad graniciã marszewskie inter metas eruend vt supra. Item duor sulcor incipiend à Sadek ad sulcum transuersalem inter metas positum ex una et Kolaspatky ex altera in bonis Horzybie Wittowicen situat Actis et Elizabethe Rakowska consorti relictæ et Reis Martini Tyski Scholastici p̃sentis et Joannem Horzybki in summa duodecim sexagenarior polond modo obligõis inscripti et sup eund Actor post obitum sororis sue dam pientr decessam deuolut in possessõ pacifica Actor habit uti et violenter nullo iure ad id habito ex pulisti et eiecisti vsuq; et possessõe p̃sentis possessor et sulcor priuasti Quare rigore Regiõ et p̃sentis qua hac in parte fungimur Capitli auctãte nostr vt in Terris Zlocen̄ vellen̄ cãdq; officij Judicijs Castren Zlocen̄ frã secunda post festum assumptionis Gloriosæ Virginis Mariæ p̃xe ventura celebrand auctoritate dum et quate post hoc tps p̃sens ad judicand incideriat coram nobis in Castro Zlocen̄ p̃sentr ac p̃sentis comparend ad instandum p̃sentis Actor

Pfati Actoris Qui te secundo put te in Terns pximioribus Querellar
eandem Officij Judicijs in Castro Plocen pxe pterit in pena contaciae
iudlr condemnauit iuxta suam primam citonem Qua te citauerat ad
videndum et audiendum ipsum in pessulas et sulcos Pdictum ipsum post
Pdictam sororem sterilem concernen pacificeq p ipsum possor p offm p
sdcto nro reinducen offm competens addi vadium Capnte centum vi
ginti marcar polon interponi cateraq in talibus fieri solita debito iuris
ordine exeq Judlr sis ternum attentaturus Datum in Castro Plocen
feria quarta ante festum Sancti Laurentij Martyris pxa Anno
Dni Millmo Sexmo Trigmo Quinto. Dumq cau Psens ex ordine
Regestri ad iudicandum incedebat Pfatus citatus exns p mtem ad id de
putatum ad ius iurce ter et vltra formam iuris quater clamatus et vo
catus non tamen p se nec p suam quemuis lgmum plenipotenti compa
ruit imo conx extitit quod id mtis ad ius redeundo deputonique sua
satisfacien offo retulit In cuius contaciam memoratus Actor deducen
citato Ternum hornum statuit coram eod offo et eius Actis honestum
Andream Podlazto de Strzegowo mtem Regni Gnlem q pcontr stans pub
lice recognouit qa ipse citonem essentiae supius insertae similem sigilla
tam feria tertia post festum Sancti Laurentij Martyris pxa ad
bona Korzybie exportauit eand citato dedit et vt iuris est pu
blicauit Quo termino sic deducto in contaciam eiusd citati
memoratus Actor petijt ab offo Pnti eund citm in lucro suo
condemnari pmitti et in vim lucri offm competens ad pagen
reinductionem deputari cateraq iurce exequi
Et offm Pns Castren Plocen attenta contacia Pfati citati iudlr
clamati et vocati non tamen comparen iuri coi pcessuiq cae Pntis
inhaerent ad instigonem iurcam Actoris eund citm in lucro p toto
negotij sui prinlis condemnari pmisit et in vim lucri eid Actori
offm competens ad reind ipsum in bona ex qbus expulsus est ad
dixit et deputauit de qua reinductione p citm vel eius quas
uis submissas et subordinatas pronas non impugnan nec postmodo
quouis ppedien Vadium Capnte centum viginti marcar polon con citm

709

vallauit et interposuit ac caam ipsam cum toto ipsius effectu ad offm
Capnle siue officia Capnlia sub cuius vel quorum iurdone bona citatione
sistunt p ulteriori et finali caae istius exequone iurce facien ut
iuris est remisit remittitque dcto pnti mediante

Astitit Wolscy inter se

Attentabat iudlr terrm p totam audiam Iudiciorum pntium Gnosus Io-
annes Dunin Wolski Actor cum Gnosum Stanislaum Dunin Wolski filium
ol Petri in Wola Sarbienska et alibi hered p die hora ad offm
pns p condemnatis in lucro concitat Pro eo za ipse conuenien in
scrioni obligne à Gnoso ol Petro Dunin Wolski parente ipsius facte
et Actis Castren Plocen inspte qua qd inscrone parens ol ipsius modernos
ctori fratri suo germano et eius lgmis successoribus totam et integram sortem
suam molendinorum binorum aquaticorum in stagno in bonis Dluzniewo in
districtu Plonen consistent cum eod stagno in quo ead molendina con-
structa sunt et libera molitione pnsione piscium cum metretis cois
grani et seminis ac braseorum de iure succonis post parentes suos
ac alio quocunque modo erga pnominat Gnosum Ioannem Dunin Wol-
ski concernen in eisd bonis Bonis Dluzniewo sitt et cum oi iure
suo et Dnio ac pprietate tituloque hrio nec non cum oibus eorund
molendinorum ac stagni utilitatibus nullis penitus exceptis p se et
succoribus suis nihil reseruan ita put ipse ead molendina cum
eod stagno solus habuit tenuit eid Gnoso Ioanni Dunin Wolski fra-
tri suo germano inuadiauit obligauit intronem pacificam actualemque
possonem eorund molendinorum et stagni admisit submittens seso sum et suc-
corem suos ad id adstringens pfat Gnosum Ioann Dunin Wolski fratrem
suum in possone et usufructu non ppedire nec iniuriari imo ab
oibus impedimentis et psonis eund fratrem suum tueri euincere et libe-
rare put ipsa latius obligonis inscro obloqr vadioque ducentorum vigin-
ti florenorum polon est vallata ipse vo loco euictionis et tuitionis
(ad quam p ol parem suam adstrictus est) maxa impedimenta ob quae
ead impedimenta molendina pontes aggeres ats groble destructa sunt
(cum nulliter subditus pprius Actoris p ipsum concussus et vinculis inma-
niter constrictus

710

niter constrictus hisce casibus prouidere nequiuisset per quo cum ipso
orsita in foro competenti reseruata actio) facis ipsemet Actori cum infers
per quod vadium in mensura obligatoria expressum succubuit citatione ipsa
latiori. Cumque causa presens ex ordine Regestri ad iudicandum incidebat
prefatus citatus exstans per mtem Regni gnlem mtem Martinum Zeladkowski
ad id deputatum ter et vltra formam iuris quater ad ius iurisdicta
natum et vocatum non stetit nec comparuit imo contrarium extitit in cuius
contumaciam suprascriptus Actor terminum hornum concitatorium super eodem citato
astitit et obtinuit eoque sic astito vlteriorem iuris exequutionem sibi
faciendam postulauit.
Et officium presens Castrensi Plocensi attenta contumacia et rebellitate
prefati citati ad ius iudicialiter clamati et vocati non tamen per se nec
per suum quemuis plenum legitimum comparendum iuri coram inhaerendo ipso
Actu lucri ea in causa obtenti in vim satisfactionis eidem Actori
Mtem Terrenum siue Regni gnlem quemcunque cum duobus nullus quem
et quos Actorea pars habere et conducere poterit et quotcunque
voluerit ad intromittendum eundem Actorem in bona citati omnia pri
ptum in bonis Wola Sarbiewska et alibi vbilibet habitum et possessa
lucris per lucris processuque causae huius onerata de brachio Regali ad
didit et deputauit de qua intronatione per citatum vel eius quasuis submis
sas et subordinatas personas non impugnandum nec postmodo quouis
prepediendum penam quordecem marcarum polonicalium contra citatum vallauit et
interposuit ac causam ipsam cum toto illius effectu ad officium Capitale
siue officia Capitalia sub cuius vel quorum iurisdictione bona citati consistunt
per ulteriori et finali causae istius exequutione iurisdictionem faciendam et determi
nandam vt iuris est remisit remittitque dicto presenti mediante. Et
hic idem in continenti coram eodem officio et eius Actis per nostrum Stanislaum
Sebastianum Nawarka de Dłużniewko mtis Regni gnlis publice ro
cognouit Quia ipse citationem huic essentiae superius insertae similem
sigillatam feria secunda proxime preterita ad bona Wola exportauit
eandemque in curia citati posuit et familiae citati vt iuris est publicauit.

Simile Dctum inter. Eosdem

Attentabat iudicialiter terminum per totam audientiam Iudiciorum Prentium Gnosus

711

Joannes Dunin Wolski Actor cont Gnosum Stanislaum Dunin Wolski filium ol Petri in Wola Sarbiewska et alibi hered p die hora ad offm Pns p condemnatis in lucro concitatum rne p ipsum tpe nup Pterito vi et violenter supinegtam in domum ipsius subdi si residentie ppriam equa ipsius albi ipsius coloris als klacze sivoy receptionis et in usum suum conversionis (sup qua inegtone ipsius eid subdito eiusq uxori Pgnanti vulna cruenta plurima intulit p qbus cum ipso seorsum reservata actio) eiusd equa a pud ipsum offose p mtem et ktes certos Pventa et arestata ad cautionem fideiussoriam non extraditionis exindeq penam dotalibus sancit succubonis als citone ipsa latiori. Dumq cam Psens exordine Regestri ad iudicam incedebat Pfatus citatus exns p mtem ad id deputat ad ius iurce ter et ultra formam iuris quater clamatus et vocatus non stetit p se neq p suum quemvis plentem comparuit imo conx extitit quod id mtis ad ius redeum deputoniq sue satisfacien offo resulit. In cuius contaciam supra scrus Actor terum hornum concitatorium sup eod citato Astitit et obtinuit eoq sic astito ulteriorem iuris exequonem sibi facien postulavit.

Et off Psen Z reliqua oia ut supra usq ad illa verba, ut iurisc publicavit.

Astitit Pruski Krasowski

Attentabant iudtr terum p totam audiam Judicior Pntium Nobiles Petrus ol Ktis Jacobi Pruski filius et Ktis Eduigis Krusinska coniuges maritus qdem p se coniux vo cum autate mariti sui Actores cont Ktes Adamum Krasowski et Zophiam Mogilnicka coniuges maritum p se coniugem vo cum autate mariti ipsius p die horna ad offm Psens p condemnatis in lucro concitat iuxta et ad inscronem ipsor Castren Plocen qua mediante sese eisd Actor submiserunt et inscripserunt in bonis Cwiersk p ipsos Actoribus modo obligno in summa certa in ead inscrone expssa vicit trium millium florenorum polon originatr et trecentor florenorum polon adstrinxit in spts ab oibus damnis impedimentis impositionibus vnfis tueri defendere evincere et eliberare loco vo tuitionis et evictionis bona ead gnoso Thome Kucborski Vexilifero dobrzynen

donavit

donantur qui sub optentu eiusd ipsor donoris de eisd bonis stetor
ri et violenter expulit eiecit vsufructue et possessione priuauit vsq
cuius expulsionis cum ipso nouissima restituat actio) impedimentumq
cerunt q quod vadium in ead inscriptor positi Trium millium Tre
centor florenor polon succubuerunt citone ipsa labori. Ducmq eam
Ipses ex ordine Regestri ad iudicand incidebat Ipsaq citatq expres
q actum ad id deputatum ad ius iuris nec et vltra formam iuris
quatter clamatq et vocatq non stitisse comparuissetue imo contra epistas
In Quib contractum supra scripti Actores nomine horum conscitato
rium sup eisd citatis apistolis et obtinuerunt eosq sic apsito vltori
orem iuris executionem sibi faciend postularunt. Et offm Ipses
Castell Pbuen attenta contencia et rebellitate Ipsaq citat iudic
clamat et vocat non st q se neq q cuiq quouis pretextu con
parend iuri sed indebred eisd stetisse ac in eaq obtenti inven
tatis factionis eisd stetisq actum nomine sui Regni gratum quemcunq
cumdumq vltq quem et quos stetor habere et conducere poterint
et getocunq conducendi ad introittend eosd stetor in bona citat
ea q ipsor vbilibet habita et posita lucris fructus q percipiendi eaq
ora q ipsor vbilibet habita et posita lucris fructus q percipiendi eaq
exercita de brachio Regali addidit et deputauit de qua introitu q
citator vel eor quauis subtrahendo et subordinatos q suos non im
pugnand nec postmodo quouis Ipsaq pretextu quatuordecim mar
car polon eor citat vallauit et interposuit accedam ipsam cum
toto illius effectu ad offm Capate sue offe capitis sub cuius vol
quor iurisdone bona citat consistunt q vltriori et finali illius
executione iuris faciend et determinand vtriusq est remisit remit
titq dicto Pali mediante. Relato exportata citatio in toto vt infra

Astitit inter Eosdem

Attendebant Dictis terris q totam audiri iudicior Ipses Actis Re
ry et Actis Jacobi Pruski filij et Actis Edwigis Cruniacka coniuges
maritq ipse q se coniunx vo cum assistend maritj Actores contra
Adamum Krasowski et Zophiam Mogilnicka coniuges maritum gestq
q coniugem vo cum autore maritj q dicte horum ad offm Ipses pro
dictis in scriptis conscitad iuxta et ad requisitionem ipsor approbatorum

Jaroviscia

Inscripta certa qua mediante inter ceteras conditiones cuius Wa
ruie to tobie xnge pmemorij Jan Piotr Truski y Katarzyna
suor aby zaś Jan Krasowski z matką swoią nie dobra Lapu
higan y matczyne ix° nazaiutz po śmierci swiekgo Jana Chmiela
la pozadaią tak zaka strasz odbiera oddat to iest zeznawszy
dobrym odimion zaka też y iurgm z poddanemi do tego ich liby nid
dobr Cmiersska Jan Krasowski z matczyna swoią od Jana Truskiego
y natczyni iego za swiadectwo Jan blisko przyszły chmielowi nieznay
pit ktore powinien zostawic nadworu Krow cztery pozyłkowych mi
ni dziesięcioro, gesi dwadzieścia, kohosty dziesięć nie satisfecerunt
nam bona eadem Cmiersth de integro non consumata nec maiori co
rato miserunt vaccas octatas fructiferas quatuor sues decem
anseres viginti, galinas decem in curia ruptis eadem intercisas
qua labor est non reliquerunt exindeq; tradiuam in eadem intercisa
et eig applobis contradictorem circa Quadringentos florenos polonos suem
bruerunt circa ipsa latiori. Super qua causa ipsi ex ordine Regni ad iu
dicand indor ipsi reliqua ea ut supra visa ad illa verbi
dicto parti mediante. Et hic id in continenti coram eodem ipso et
eig actis pariter pars honesta Andreas podlaski de Strzegowskie
Regni Cracis auctoritate iuratus publice recognouit quia ipsa citatio
non essendo superius inserta similiter sigillatum fra sita presentia
rita ad bona Cmiersth exportauit eadem in curia citati posuit
et vt iuris est publicauit. # Czernice

Conx Mlicki

Instigator officij ipsius eig dictator actis Albertus filius et actis Jacobi
Truski quilibet illorum suo et interesse Actoreo actor Joannem fi
lium et Joannis Mlicki et die horam ad ipsum presens citatum
occumbere et ipsum cum bombarda breuiori ensigo et pistolegio in foro
publico ciuitatis Lowicz sub celebrare. Tenor quidem Capsule Lo
cor pre presentis # decambulonis exindeq; placard eo modo sanctitas fue
cubonis ad quos decurrendo citatis citatoris ipsa latiori et actor Regni
Cracis actor Mathiam Martinum Rekdkowski ad id deputatum ad iuo
iuria sua et altera formam iuris quater clamatum et vocatum non
tamen et ipse nec suum quemuis plenipotentem comparentem in forma
#multisq; aliis in locis ipsi in corpo adiacion specificat

Lowicz pars

AGAD
WARSZAWA

horno primo in plena contencia admittente ipso Gosen viceltr con
demarunt. Et hic idē in continēd coram eod ipso et eiq stādis
p vestr comp̃s Honesty Andreas Lodlarth de Strzegowo nūtis Regni
gatis publice recognouit Quia ipse citonem essentialē supis inserta
similem sigillatam sua sigillo p̃ta p̃te petita ad bona mobilia exporta
vit eand citon dedit et vt iuris est publicauit.

Lueru reinductionis Pruski Kucborski

Attentabant iudex nomē p totam audiam Iudicior Gñium Actor
infrascripti cū referēdo nominatem p die horna ad offm p̃sens cita
tum citone Tenoris talis Ludowicy à Krasne Krazinski Capitaneus
Plocens et Tibi Gnoso Thome Kucborski Vexillifero Terre Do
brzynens Rotmagistro Pattꝰ Plocens Innatexcing et ad noticiam ni
hil deuenisse Actes Petrū Pruski et Edwigem Gruszinska coniuges qm
vi in querella deposuisse quodo tu ipsos de continuo et pacifica pos
sessione bonor ciūm et singulor mobilium et immobilium eisd Actoribus
et petes fidanum Krasowski et Zophiam Mogielnicka coniuges Actor
modo obligio orgte in summa Trium millium, et trecentor adscriptō
florenor Polon per eād inscriones orgte et adscriptas tabi gnissae
narrat Supmittend famulos ex vexillo Pattꝰ Plocens plus quam ga-
decem eorū Actor vi et violenter expulisti eiecisti usufructu et possess
privasti quare petierunt nos Iudex ipsis de remedio iuris pti
dimus quare tibi de bonis tuis gnte eiog mdo rigore Regio et
nra qua hac in parte fungimur Capitū autem vt in Terris Pla
cand officij Iudicij fra sta post festum Decollatis Sancti Joan
nis Baptte nunc instand pro tien in Castro Plocen vel in des
Ebi duo et quo celebraturis coram offo nro Castren Plocen
p̃sentr et personaliter compar ad instam supra scor Actor corpus
ren qui se maritꝰ p se consors vra cum autate eiusd maniti mi
citant secundo post tr in terno primo in Terris Quetta in Castro
Plocen p̃te petit ex gressione officij nri in plena curia nullo
condemnand iuxta suam primam citonem qua se citatorem et nunci
terum citare ad viden reinductionem in bona eād ota et sin
gula inscronib eiusd annota decerni et de eād non impugnan
dadium Capitū Castren Plocens. Centum virgati marcar polon

716

vallari et interponi caeteraq in talibus fieri solita con te exequi certificant te nihilominus quod sive in dicto Termino tibi praefixo comparueris sive non nos ad ea quae nobis et officio nostro incumbunt contacia tua non obstante procedemus et damnis vestris saluam et specialem actionem in suo quovis competenti foro Actores sibi reseruant Iuxta sis responsurus Datum in Castro Plocensi fratrum sancta ante festum Sancti Bartholomaei Apostoli proxima Anno Domini Millesimo sexcentesimo Trigesimo Quinto. Dumque causa praesens ex ordine Regestri ad iudicandum incidebat praefatus citatus existens per mandatum ad id deputatum ad ius iurisdictionis ter et ultra formam iuris quater clamatus et vocatus non tamen per se neque per suum quemuis legitimum plenipotentem stetit necum paruit imo contumax extitit quod idem Mandatis ad ius redeundo deputatoriique suae satisfacientis officio retulit In cuius contaciam memorata pars actorea In cuius contaciam deducens terminum hornum citato statuit coram officio praesenti honestum Andream Podlarto de Strzegowo mandatum Regni Generalem qui personaliter stans publice recognouit quia ipse citationem essentiae superius insertae similem sigillatam fratrum sancta proxime praeterita ad bona Cwiersk exportauit eandemque famulo citati dedit et ut iuris est publicauit. Quo termino sic deducto in contaciam eiusdem citati memorati Actores petierunt ab officio praesenti eundem citatum in lucro suo condemnari permitti et in vim lucri officium competens ad peragendum reinductionem addi et deputari caeteraque iurisdictionis exequi

Et officium praesens Castrensis Plocensis attenta contaci et rebellitate praefati citati iuxta clamati et vocati non tamen per se nec per suum quemuis plenipotentem legitimum comparentem iuri coi processuique causae praesentis inhaerentis ad instigationem iurisdictionis Actorum eundem citatum in lucro pro toto negotii ipsius primatis condemnari permisit et in vim lucri eisdem Actoribus officium competens

ad reinducendum

ad reindicend ipsos in bona ex ⁊ eby expulsi sunt & dicit vlo
putauit ch qua reinductione ⁊ citat vel ex quasuis subsistas et sub
ordinatas ⁊sonas non impugnand nec possit nodo quouis ꝑdict
Dodina Capit extenu vzyal marcad pilos wallatis & interponit cod
citatum ac eand ipsam cum toto eby eff ad offm Capatie sue
offm Capatie sub cuius vel quod iurisdone bona citat consistunt ⁊
ydonei citand cui ipsi exequend iuris fuerit requisit. requisitus ⁊ diis ꝑtis audiente

Conx Rochowski

Xtis Stan Ostomiasha vchiem et ꝓcurat Lesznyaski ad ꝯsecs
consors xtis Alberti Teplowski cum autate eiusd mariti sui vsitato
ris coniugalis stabilx xtian Dorothea Zochowski filia et Joannis ⁊
dic horna ad offm ꝯsecs citatum in eâ occone ⁊ citat ꝓtis
cis de octy bonis in Zochowko et Starowsko in eod muris adiacen
tibus a priori et rauio habito subiecty expulsionis ac vsurpa
cois eorund bonor priuatis citat ipsa labori ⁊ totius Regni
gnter ad id deputat ad ius iuxta ter et vltra formam iuris quater
quatir clamat et vocat non ꝓ comparend vy ꝓmissio
ne offcis ꝯsecs in pena contacia, quatr cond examinat

Conx Klicki

Xtis Joannes Instigator officiꝯ eius delator xtis Joannes filius
et xtis Jacobi Truski Quibet illor sue ⁊ interesse habens xtian
Joanna et xtis Joannis Klicki filium ⁊ dic horna ad offm ꝯsecs
citatum in eâ occone ⁊ ipsum cum barbaris locis in publicis vrbi
in foro publico ciuitatis Zbocen sub pena celebris Torrod Judicium
capient Zbocen in castro Zbocen fore celebrand alijsq; multis in locis
ipsi in forma adiuncta specificand cod iura Regni de anno bonis exinde eq
ꝓuand eo vide #saccatonis instituta citone ipsa labori ⁊ totius Regni
gnlis ad id deputat ad ius iuxta ter et vltra formam iuris quater
clamat et vocat non ꝓ comparend ad nonas octas ꝯsecs in pena
contacia in primo loco primo Juelter eodem ordine

#saccitad

Conx Weszlowie

Grosz Joannes Dunin Wolski Actor Grosz Stanislaus Albertus et Pe
trus Weszlow filios et Gnosi Pauli Weszel in bonis Lustkow Piotrkow
ko et alibi haredes de bonis ipsi octy ⁊ dic horna ad offm ꝯsecs cum



assistentia et auctte Grossi Alberti Westfal Capitanei Rozamensis citationis ipsi citatus idem quia ipse p̄ Felicem grossum Albertum Westfal patronum ipsius vi et violenter sylvam alnetalem dictam naty Zydowiec in bonis Lustrowo et borram cum eius fundo qui eidem sylue borre cum suis orty arboribus adiacet et ex antiquo in longum et latum p̄tendit ab et grosso Paulo Westfal parentis citatoris in eod Lustrowo, alijsq; bonis in Pattu Plocensi et lipiche Niedzborowsko hered eiusd grossi Joannis Dunin Wolski modo ad lignis ad annos Quadraginta continuos rese et immediate sequentes Archistrenui Wissogrodien p̄fati vastam et vsucapiatam ac in possessa realem ac pacificam p̄ grossum et Paulum Westfal parentes citatoris traditam et p̄ vltra Regni gatam et vtros eorum intromissam et acceptam ipsi et p̄ eorum post ipsorum parentes ipsorum successores hactenus loco pretorio et eiusdem chionis p̄ ipsis et grossi Pauli Westfal parentes ipsius sufficienter factoris causis vadiorum quod nullum florenos polon. vallauit quot ipsa causa citationis intuto latis logis ipsi vti loco pretorio ipsimet p̄ grossum Gracianum Alberum Westfal pretorem ipsius ex ea in scriptis specificate admodum violenter in eos possessos ac vsufructus Alberum Gradiuat vere sabbitos et ipsos de eadem borra et sylua quandocunq; p̄ necessitate sui ad eum in curtibus p̄ arboribus eadem venirent expellend in grave dampnum et preiudicium Alberis p̄ quod vadium in interim positum succumbere ad quod sup ipsi bonis cum orty dicuntur tum et ad satisfaciendum interim p̄ grossum et Paulum Westfal parentem ipsius forte p̄ ostium Gotas strugi et wapelli circa citationis ipsa latissi p̄ vltra Regni gatam vltra Martinum de Lubfonowski ad id deputatum ad eius iuris tres et vltra formam iuris quater clamatus et vocatus non sit p̄sto regi p̄ suum procuratorem legitimum p̄fatum comparend in Terno hodierno primo in pena contumacie ad mittend ostium Gratie iudicii wadiatum fecit

Conx Bogdański

Jagiegow officij Grod et vltra Lubsiam Horzowski delator Libertis vltra Albertum Bogdanski vti impossessionatum quoniam de possessione ipsi non constat de p̄tensa ipsi p̄ eius borra ad ostium Gotas citatum occasione p̄ ipsum bona bandad sub pg celebrioris Terrad quatuor Castrad Plocens non modo p̄ fossum et plateas vallum et ad locum Carcellum deputatis grossis exiendo pervad eo nocte eod impossessionatus vltra portantes bombardas Hasta corpi borem Arni Mitti Arni vendecim veste Kossuris turris p̄ unum annum succedentes ad quam sup ipse deuenerat citatis Citatione ipsa latissi p̄ vltra Regni gatam vltra Martinum de Lubfonowski ad id deputatum ad ius iuris tres et vltra formam iuris quater clamat et vocat non sit comparend intus primo loco primo in pena contumacie ad mittend ostium Gratie iudicii wadiatum fecit

Conx Bogdański

Conñes Kluszewscy

Ktes Matthias Magdalena et Christina filij et filie olim Ktis Nicolaikki
Storski cum auctore et assistentia Ktis Matthie Kluszewski et aliorum
ipsis de iure incumben[tium] Exores Ktes Zophiam Mischowska consortem relicte
Stan olim Ktis Stanislai Kluszewski Jacobum et Joannem Klusowskie matrem cum
filio de bonis ipsi olim et hic horum ad ostium Gnas relictum p se minor
ernas vñ cum auctate matris ac aliorum fratrum ipsi de iure incumbñ citatos
Ideo Quia ipsi dictum bonorum hñdi et obligationis parentum et matrum metium
et imatium in bonis Stropuchowo maiori horis pratis campis aliisq olim abti
nñ cum debitis diligentiam facere noluerunt ad quam pagend ostium compe
rens vidend et audiend addi vadium capte de non impugnand cad diligen
one venit contra virginali marcam polond in pone citante cedere ipsa la hon
p ktem Regrigatum Ktem Martinum Zelethowski ad id deputatum ad
iuris ter et vltra formam iuris quater clamand et vocand non tamen compend
in Terñ horno primo in prima contradia admittend ostium Gnal quitt con
dem[n]arunt.

Conñx Wolowski

Ktis Joannes Blonigrski Actor Ktem Nicolaum Wolowski et Adami filium
de bonis ipsi olim citatum et hic horum ad ostium Gnas accessit ipsi
Laboniasar Elizabeth et Catherinam famulis Letris Gpinarum ipsi non
pridem Gnalis ad se hinc hinc literis testimonialibus diligentis susceptionis
eiusdem pstand eo nñe sarcitud succedonis eiusd ipsa Labon et ktem Re
gri Gatum Ktem Martinum Zelethowski ad id deputand ad eius iuris et vltra
formam iuris quater clamand et vocand non sit comparend in Ter
mino horno primo in prima contradia admittend ostium Gnal quitt con
clamarunt. Et hic idem in continend coram eod ostio et Archi Gnal
pdicto comparuit honestus Gregorius Fracz de Dembsko Ktis Regri Gatis publicus
recognouit Quia habitis secum Ktis Bartholomeo Krupczynski et Valen
tino Blonigrski secum in euidentiam testimonium assumptis Sabbatho ante fe
stum Sancti Bartholomei Apti Gnal proxima fuit in bonis Wolowscad
requisitionem ostium Ktis Joannis Blonigrski ibidem ex parte regrend a
pud Ktem Nicolaum Wolowski Laborantes Elizabeth et Catherinam fami
las eiusd ipsorum strepuit extradere postulauit nñe eius non extradicionis e
idem impugnatum citationis instanti eius impugnabili dedit idem Ktis suprascr
et vt iuris est publicauit.

Conñx Pajewski

Gnõsus Albertus Splawski Actor Grosium Bartholomeum Pniewski et Gnõs

Thome Zriowski filium de bonis ipsi actis & die horâ ad offm Gnal citatum deciare & ipsum laborosd stanz famulis Actoris & prid arrestatis eo ad obtend servitia conducta ad stare de bonis villa Rozanowice ad horas non villa Zgagowo dict & ibid in curia sua offic Generali et tribunal sua hic responsialibz ecclesiarum exindeq; petend eo non recedend in re pactionis citra ipsa ladovi & ultra Regni Gratia ultra Martinum Zelydkowski ad id deputatum ad iuris iur & ultra forman iuris quater clamand & vocand non tu comparend in Termino horis primo in plena curia eid admittend offm Gnal iudex condemnauit.

Gnx kozlowski

Grosy Joannes Kozlowski Actor Grosum Matthiam kozlowski & die horâ ad offm Gnale citatum dicto quia ipse cum cod Grosy Joanne kozlowski fratre suo germano non vult diuisiam inpsum etiam & singulos bonos eo pacis totad & integrad portion hered paternad auitad prolium & imbla ultra Andream Zoloski et Joannes Kliczin ne nuali post parentes suos ac alio quouis modo et iure titulo spectand & conuenend cum eisdem pore et ultra Laurentium Zoloski fratrem ipsi germanum stricte de hac huc decisum sup ipsi iure nuali succedis dicto totad in bonis kozlowo Tyski Wielki Gulcz Ciacierk Zgapiatko & Krasnowo eisdem & coniuncte & diuisi Andream Zoloski ipsi & dicto modo dominis & prend interes cum areis hortis agris pratis campis sylueis boris rubetis nemoribz aquis stagnis piscinis pascuis & rubetis eodem gazis vacuis pascuis riuuariis diuersis labord & non labord subtus & suppellectili domestica facere: eadem bona diuidend, imo ne cuiusq; ad quam diuisionem bonor supradictorum decimas offm competeret Geometram cum diuisoribz deputand assumpt in nullis tui rotulis dem non citato eius ipse labori & ultra Regni Gratia ultra Martinum Zelydkowski ad id deputatum ad iuris iur & ultra formam iuris quater clamand & vocatum non tu [illegible] per se nec & suum quemuis legitimum procuratorem comparend in Termino horis primo in plena curia & admittend eius offm iudex condemnauit

VADIA TRIPLICA SLAWECINO WIERZOWO

Astabant Judicy terrâ & totam audiam Judicior Gnal Justitiarius officiy & Actis Valentino et Actis Matthei Starowski filio Leonis cod Actis Zophian Stupska comportam relationem et Actis Matthiæ Wierzchski pro matrimonij secundi vo et Actis Jacobi Starowski ad Gnas vo Actis

Zelydkowski

Zebi Wichorowski tertij patronoj Oráz dotalitiu[m] et viuitaliciu[m]
de bonis ipsi oppidi et dicta bona ad ipsa Gras citatr autház et ipsi
portia meriti ipsi citatam ad decernend hoc ipsa bonisq; eius oppi
dia Triplicata vóz intróis in bona ipsi oia et ipsam in bonis
stupsk et alibi vbilibet habita et possa in lucris et plcris ei[us]
hoc ipsa ex cáa occóne suam expectatiu[m] florend potuit non ul
noris existendi vndiq; timuit similis succubitis ignie luctati dub
tali offore et ipsa et xtis certos effectus non admissuris succe
bita ciróne ipsa habiti. Quoq; cáa Gras ex ordine Regestri ad sidi
cand vocabat Zdicki Lchos memoratam citatam ad ius iuxta patta
ad id deputatu[m] Declamat curatoru[m] Qui exacis declamata ter
et vltra formam iuris quatuor vicibz non stetit nec p se nec
p suu[m] quouis legitimu[m] pretextu[m] comparuit imo cóz expresse de
cuius contuacia memorati Lchos petierunt ab ipso Gnali hoc cad
citatu[m] bonisq; eius oibz Vadia Triplata decerni aliaq; iuxta ex equi
Et ipse Gras Capitis Castren Zbor[ow] attenta contuacia et rebellia
te ipsius citatr iuditr clamatr et vocatr non ti comparend
iuri coi et processui cáe Gnali inhibend ad impignora iurcam Lchos
iuditr hoc cad citatu[m] bonisq; eius oibz Vadia Triplata in decór
natiori officij Gnali vallata et impositu[m] rónq; Gnalis succubitu[m]
decreuit ac eidem parti Lchorek Burgrabium cum xtis et duobz alijs
fidei et fidedignis regestris ad renouanda bona citatr oia adhibitis et
deputauit de quo renóz simul cum intróz p citatam vel
eius quouis submissu[m] et subordinatu[m] ipsos non impugnand
nec possóz modo quouis ipsedicti pnam banitionis cum citatu[m]
vallauit et impositu[m] vellarg et impositu[m] decreto Gnali mediante

SIMI Edlim OLSZEWSKA ZVNIEWSKI

Ferenabant iuditr rotam p totam audiam Judicior Gnali Insigr
officij et xtis Barbara Olszewska consors xtis Alberti Kotachowski
Insipator p se Olszewska vó cum autáte eiusd sui mariti Lchos cons
xtis Simonis Zuniewski seu Kiszaczewski filium tutelari de bo
nis ipsi oppidi et dicta bona ad ipsa Gras citatam ad decernend hoc ipsa
bonisq; eius oppidi Vadia Triplata vóz intróis in bona ipsi oia et ipsam

in burris Zephi et alibi vbilibet habita et posita in huius exitu
cius oibz sup ipsa et cãa actõna p ipsum Leticiu vultuosum mob
luctiõe et excessu antedicti specificatos illõris ad statuti dispõsum
rõbz ignis incend et obtenta sententia p quã et alias cartis assecurata
non admissionis executiua eiusdi ipsa bonoz. Dumq cãa essem exp
dire Regestri ad iudicand incidebat questio Lectoris memoratus citatus
ad ius iurã et intra ad id deputatum acclamari cauarunq qui
exãs ter et vltra formam iuris quater clamat et vocat nosq
et te nec nec nec nec quenquis ipsius pleitum stetit nec comparuit imo
cõtrarium exhibit Quod idem actis ad ius reddendo deputatis sub subsig
cieb offic retulit In cuius veritatem memoratis Lectores petierunt
ab officio presenti super eod citato bonisq eius oibz Vadia Triplata
decerni aliisq iuris exequi

Et officio huius Capitanei castrens Zbi cod actorem contumacia memorat
citatu ad ius actoris clamat et vocari non tantum p te nec p nemine
quenquis ipsius pleitum comparere iuri cõi et processui cãe presentis inhaerend
ad instigationem iurcam Lectoris iudicis sup eod citato bonisq eius oibz
Vadia Triplicata in decretu antedicti officij presentis vallatis rõnibz
presentis executiua decreuit ac eid parti petenti Burgrabiatum
atti et duobz actis ipsius et gdoniq requisitis ad remanda bonorum
cõi addicti et deputanda de qua ratione simul cum intõne presentis
sua voluerint quenquis subditos et subordinatos non impugnand nec pot
tõne modo quouis speciem pretium bonorum eod citatum vallandi
et inrepositi vallati et inreponi decreto presentis mediante. Et hic
idem in continenti coram eod officio et eius Actis ipsius corporis
Loreti Stadroni Zadlasto de Strigouo actis Regni Gatis publice
recognouit Quia habitis secum actis Alexio Mancinelli et Marcho
Grabinghi sibi in euidentiã experimentum adhibitis feria quinta in vigi
lia festi Sancti Laurentij martyris fuit in burris Zephi ibidemq
intõnem pgere voluerunt quam intõnem contra citatum impu
gnauit quod est presentatum tõne cuius impugnationis idem actis
supratenus citorum in instanti posuit in curia et publicauit
iuris est

SIMILE INTER EOSDEM

Allegabatur iudicibz curiã et totam audiam Iudicioruq presentia

Inspigator

Instigator officij Gnis et Xtis Francisci Holahowski Lectores cond
Xtan Simonem Xtis Stanislai Lunicensis filium p die horam ad offm
Gnos de bonis ipsi oity citatum Ad declarand sup ipso bonisq; eius
oity Vadia Triplicata rone intronis in bona ipsi oity p ipsum in
bonis Zephi et alibi ubilibet habita et possa in locis et plurib oity
sup ipso ex cad occone p ipsum eid Stanislao valorem illatorum
in abductione et grassa antedicti specificat illoris ad statuti disponen
tem eid Gnis lucrad et obtenend offerri p actor et Xtis eorum assectatorem
admissionis succubita citatore ipsa latiori Dumq cad Gnos ex ordine
Regestri ad inchoand incipiebat memorata pars Lectum Gnem eius
nam ad ius iurand p actor ad id deputand ad ius iurand accedendum
curauit qui exas tur et vltra formam iuris quater accedendo nec
p se nec p suum quemuis procurat Gnem comparuit vocatus
existit quod id Stanislao ad ius redeundo deputorisq; suis satisfa
eid offm resultat In cuius contuciam memorat Lectores prefatum
ad offm Gnos sup cod citatis bonisq; eius oity vadia Triplata
declarari alisq; iuris exequi
Et offm Gnos Reliqua vt supra. Relatio vt supra.

VADIVM CAPTLE SWIECICKI CHILENSCI

Asserabat Iudicior Gnos Xtis Casperum
na Swiecicka consors relicta et Xtis Pauli Krasowski Clerici cod Xtan
Matthiam et Jacobum Chylaschi patrem cum filio p die horam ad offm
Gnos citatos ad declarand sup ipsos bonisq; cod oity Vadium Capti cu
um originali mercand polon Rori reinducendis in bona eius de gthol
chix p ipsos expulsa est idq; in cad occone p ipsos eiusd Stanislai
cis de bonis huiusmodi vsq; medio mensis instantis p ipsos eisdem
Stanislai modo obligatorio in summa centum quinquaginta florenos polon
Stanislao Casperi florenos integre persolui quas cad ipsorum in se tabio resti ex
pulsionis eisdem vnaq; fructus et possore pricon inspiciendo offerri
p actor et Xtis eorum assectatos non admissionis succubitum citatoris ipsa
latiori. Dumq cad Gnos ex ordine Regestri ad inchoand incipiebat
Gnem Lectum memoratum citatum ad ius iurand p actor ad id depu
tatum accedendum curauit qui exas tur et vltra formam iuris quater
accedendo non venit nec comparuit imo contumax Quod id Stanislao
redeundo deputorisq; suis satisfaciendo offm resultat In quoq; contumaciam

memorat citat perijt ab offo Gsed sup eisd citatis bonisq eor orbis
dium capale certum virgati marcar polon decerni alioq iuredic exequi.
Et offa Gsens capale capred Locend attenta contumacia et rebellion
te ꝑfator citator iudic clamator et vocator non ꝺ comparend qui cor et ꝑ
cessu eor Gsed inhared ad instigacon iuran Leticies iudic sup eisd
citatis bonisq eor orbis Vadium capale certum virgati marcar polon
decernit ac eisd Actrici actum quocunq cum duobus alijs ydoneis et qui
cunq requisit ad intromittend ipsam Leticiam in bona citator ora ꝑ ipsos
in bonis Krocrowo et alibi vbilibet habita et posita lucris ꝓficuis
ꝑ cessuq eor huiusmodi mandat dobrachio Regali ad dicie et deputand ex
qua intone ꝑ citat vel eor quosuis subditos et subordinatos Gsens
non impedend nec posse modo quouis ꝓdicien Vadia Triptm vul
huit et inꝛponit vallatq et inꝛponit decm Gsed mediante. Et
his idem in continend coram eodem offo et eius Lcis ꝑ scabinos
honestos Floriang de Krzyskow nris Regni Gnis publice recognouit quinci
toxem huic essentiq supq inserta similem sigillad ipso due festiuita
tis Bartholomei Apli ꝓxe ꝓterito ad bona Krocrowo exportand et
and ꝑ parietem infixit vxoriq citati publicauit vt iuris est

Cōtm Vadiōm Triptit Kocięcki Sulemyscy.

Agitabat iudic terminꝰ ꝑ horam audiam Judicior Gsed Instigator officij
sed et nris Anthonij filij Thome Kocięcki Lectoꝝ cor nris Mathi
am et Matheum Sulenyskie parentem cum filio ꝑ die hora ad offm
Gsens citator ad declarand sup ipsis bonisq eor orbis Vadia Triptm
vocat inducior in bona ipsor ora ꝑ ipsos in bonis Sulenijs ea
libi vbilibet habita et posita in lucris et ꝓficuis orbis sup eisdem
cui occona ꝑ ipsos Actori equi colonis gradeo ꝑ et extra mu
rinum Kocięcki fratrem germanum Lectoris ipsis concredit nachtlod
et in nihilum concursionis damni ad quadraginta florenos polon taxati
igne lucrat et absend offori ꝑ inten et nris certos affectat nond
mission succubit a citone ipsa habiti. Dumq eadem Gsens ex ordine
Negotii ad iudicand incidebat Gsata pars Lectorea Gnominatos citatos
ad ius iurand exclamari curauit Qui exactis ter et vltra formaliu
ris quater exclamati neq ꝑ se neq per suos gnosis legitimos plenipo
tentes nec comparuerunt quidem nec coram exhiberunt Quod idem nris
ad ius vocando deputonibq sue satisfacien offo retulit In gremio
ꝑ partem ad id deputatum

contra eam

contradictam memorate pars Actorea deducend citatalis personam hominum
statuit coram offo Gen honesta Andream Zablacto de Strzegowo
nitro Regni Gallen qui p verbi dans publice recognouit Qa habitis secum
Rthy Matthaeo Grabiathi et matthaeo Koczychi sibi in euidentij testimonium
adhibitis fena Tertia post festum Sancti Laurentij marpris p qa fuit
in bonis subscriptis ibidem introna vigore decreti anteriori offij
Gen pagere voluit quam ipsimet citat impugnat quod est p qa
rem rone cuius impugnat introis in Actis Supradicti in instanti citat
rem huic offantie supij inserte similem sigillat eisd citatis et ut
cuius est publicauit Eop sic deducto nominata pars Actorea pe
tijt ab offo Gen sup eisd citat bonis eor ubi Vadia Tripla
decerni aliasq iuris exequi.

Et offis Gen capta cognitione contentia et rebellionis Gen
citator iidem clamato et vocator non venen comparend iuri coram et p
cassi eid Gen iudicand ad instigationem iterum Actorea partis iidem
sup eisdem citat bonis eor ubi Vadia Tripla in decreto anteriori
offij Gen vallata roneq premissor succubita decreuit ac eidem parti
Actorea Burgrabium quarcanq cum nti et duobus Rthy ghuis et pro
cuiq regalis ad numand bona citatoru eiusd p ipsos in bonis subscriptis
et alibi vbilibet habita et posita bonis p bonis p cessuq eid huiq contra
dictore Regali addidit et deputauit Et qua ratione p citatos seu
eor quemuis subditos et subordinatos p sonas non impugnand nec possint
modo quouis Gen pdicto pretium bonorum vallauit et imposuit vallaq
et inde ponit decreti Gen vigore

Simile inter Klieczewski Marßewski

Attentabant Partes terminum p totam audiam Judicior Gen Instigator officij
Gen et Rtis Anthonij Klieczewski et Joannis filij Actores cont Rtem Ni
colaum Marßewski p die hodierna ad offm Gen citatum ad diuersand sup
ipso bonis eius ordi vadia Tripla rone introis in bona ipsi ordi p ipsum
in bonis Marßewa et alibi vbilibet habita et posita in bonis et pbonis ordis
sup ipso ex eid ordine p ipsum Actores inchoatis in obstantiam et p
cessu extorsionis specificati illoris et ad statuta Regni taxoris hgdi hereud
et absend offo p nitia et Rtes actor affectate non admissionis pe
cuniaria ordine ipsa Actori. Quarq eid Gen ex ordine Regni ad eu
dicend in eidebat nominata pars Actorea Gen citatum ad eius instan

gatam ad id deputatos accitari curauit Qui exãs hr et vltra formam iuris quater clamatj et vocatj non stetit nec comparuit imo coram exhibit In cuius contumaciam memorata pars Actrix dictum citatum terram horam statuit coram ipso Quod protestatum Martinum Bostalo de Sieromino actorem Regni contra ipsum stare publice recognouit Quia habitis secum nobb Andrea Malowyscz Andrea Chyrzewsky sibi in euidentij testimonium adhibitis fuit in bonis Marszewo fra secunda ppe Gnesnam ibidem introitum pagere voluit quam frater citati impugnauit quod et ipsum Actor cuius impugnate introitus iidem testes deponendo ciuilem effectum iuris interest similem tigillat citat impugnationis in contrarium dedit et publicauit vt iuris est Eo hic declinato pro tribunali ab ipso Gnesnensi sup cum citato bonisq eius nobb Vadia Triplorum cetera alias iuris exequi

Et ipsum Gnesnensem Capitulum vt supra

Simile inter Mtocki Wesel

Actenebant Quitte vna cum tota audiencia Judicioq Gnesnensis Insigniter officiosorum et Circumspectorum Andreas Mtocki de Mtock Actor cum Generosum Actorem Wesel Capitaneum Rogatum in Osiekstarzewo ad hereditates duas horum ad ipsum Gnesnensem citatum ad dicendum sup ipso bonisq eius nobb Vadia Triplorum vbi intratus in bona ipsa ocia et ipsum in bonis Osiekstarzewo et alibi vbilibet habita et potita in lucris et glucris nobb sup ipso exequi occupe et ipsum honestis et laboriosis eiusdem familij et subditis Actoris ad ea tunc his testimonialibus suis testatoris exequendis parand eo vbi necessitas succubuisset Quod luerand et obtinend offensa potentia et vltis curis affectand non admissionis succubitus cuius ipsa latiori diligentia cum Gnesnensis ex ordine Regestri ad iudicand incidebat Quod Actor Gnesnensis non citatus ad ius iurid et intra ad id deputatum accitari curauit Qui exãs hr et vltra formam iuris quater clamatj et vocatj non stetit nec comparuit imo coram exhibit In cuius contumaciam memoratus Actor pars ipsa ab ipso Gnesnensi sup cum citato bonisq eius nobb Vadia Triplorum decerni alias iuris exequi

Et ipsum Gnesnensem Capitulum Capitaneum Plocensem alterum contumacia et rebellionis notorij citatj quater clamatj et vocatj non stetit nec se nec suum generosum legitimum plenum nec comparendi iuri cui et quatenus cum Gnesnensi Actore iudicio sup cum citato bonisq eius nobb Vadia Triplorum in decretum contumacie officij Gnesnensis vallatum rotis Gnesnensibus succubitus decreuit ac eidem parti Actoris Congratulatum quatenus cum duobus nobb et aliis quibuis et quotcunq requisitis ad ruinand bona citati ocia et ipsum in bonis Osiekstarzewo et alibi vbilibet habita et potita ab reliqua vt supra cum relatione actis in bonis Osiekstarzewo quam familia citati impugnarunt

D. 9 ante Calendas [illegible] 16 [illegible].

Assitio Kliczevo [illegible] Comendatus Stocci Dnicæ [illegible]

Attendentes ad Devotionem qua tenetur audiens inclinati precibus Religiosi Patris Sebastiani [illegible] 776
Oratoris nobilium Stanislai Comendatoris Stocci Sancti Georgii existentis Comendatoris Kliczevensis Ordinis Sancti Johannis Hierosolimitani Regni Polonie Comendatis eiusdem Ordinis Sancti Georgii Zoplicen in Kliczevo consentit ibidem Gaudentium Andree Hospitalis Sancte Sophie et aliorum Fratrum Ordinis predicti ad subplicationes per eosdem nobis et nostro Capitulo Generali per eosdem nobis et nostro Capitulo Generali per Venerabiles Fratres Andream Gabrielis et Raphaelem Hospitalis Sancte Sophie Constantinopolitani Ordinis predicti Comendatores Sancti Georgii et Sancti Andree Comendatis per nos existentes facte mediante Egregio Stanislao Stocci Comendatore Sancti Georgii prefati Ordinis Sancti Johannis Hierosolimitani Regni Polonie Locumtenente in absentia et pro parte Fratris Ioannis Comendatoris Sancti Georgii et Sancti Andree Comendatis per nos existentis Venerabilis Fratris Andree Hospitalis Sancte Sophie Constantinopolitani Ordinis predicti Locumtenentis

Captu sub cuius vel quorum incidentia bona citatio con-
sequuntur pro alterius et finali ipsius eam exequutione
iuxta faciem et iuris qui remisit remittitque decreto
praesentis mediante. Cum quo quidem officio et Actis eius plus
comparens Honestus Jacobus Kramarz de Krzyżu-
chowo Mihi Regni Quatenus publice recognovit ea
citationem huius essentiae supra scriptam similiter sigilla-
tam fratrem fecunda prox praestata ad bona Zagiewniki
exportavit eandemque familiae citatos dedit et ab
iuris qui publicavit.

Disunctio Wiadrowo Zgliczyno.

Coram Officio et Actis praesentibus Capitibus Castrorum Plocensis
personaliter comparens nobilis Stanislaus Niedkowski nomine
nobilis Elisabeth Wiadrowska filia nobilis Stanislai
relicta consortis olim nobilis Valentini Zgliczynski dictae
dotalitialis ab eodem ut marito suo Actricis ab una et
nobilis Stanislaus Sielicki Plenipotens inscriptus
nobilis Joannis Zgliczynski filii ut Joannis citati
nomine eiusdem partis ab altera pro quibus ab utrinque
canunt pacem publice recognoverunt Ante terminum
hodiernum ex citatione habili Castrorum Plocensis ex parte Actri-
cis eius citatum edita ad decernendum super citato bonorum eius
ubi poenam quatuordecim Marcarum polonicalium rationem introivit
in bona sua cum per ipsum in bonis Zgliczyno Rati et alibi
ubilibet habita et possessa in lucris et perlucris ubi vero
in poena duplici Quatuordecim Marcarum polonicalium solvi
decreta in instanti et alia simili poena duplici quatuor-
decim Marcarum ob non solutionem huius succubita ex
eam occasione per citatum eiusdem Actricis de bonis Zgli-
czyno huius iuri dotalitio Actrici servicum expulsionis
instituta adiudicatur illius lucratis et obtentis officio per

Disjunctio inter eosdem.

730

731

verito hoc est in tribus ante Terminos praesens copiam
citationis extra iuris ordinem ordinem extradidit alle-
gavitque se forum hic minime pati posse siquidem iuris re-
gula dictat tantum inter fratres non autem inter remo-
tos communem divisionis bonorum immobilium pro interesse suo
cum officio Castrensi iure agere posse petens a causa praesens
se pro interesse suo liberari aliis vibus iuris beneficiis
sibi in omni robore salvis salvis et reservatis.
Actorea vero pars reservatis sibi vibus iuris remediis hic et
in omni instantia salvis allegavit forum partem citatam ea in
causa habere et omnino cogi pati siquidem causa divisionis
est fori Castrensis et communem divisionis iudicium seu officium potius
Castrensis semper iudicat et inter articulos Castrensis iudica-
tionem causae divisionis et Constitutiones Regni et statuta
posuerunt et forum ostenderunt proinde cum citatus ad fo-
rum Castrensis tractus sit petit actor eidem forum adinvenire
et ad procedendum citatum compelli salvis vibus iuris reme-
diis.
Officium vero praesens Capitulo Castrensi Plocensi controver-
sias partium Actoreae per se plus citatae vero vidit Nobili
Joanne Kiexinski olim Laurentii filio suo pro interesse
tantum pro termino praesens itidem plus comparentium
iudicio factis exauditis et intellectis iuri cum inhaerendo
forum cum se hac in causa partem citatam habere adin-
venit et eidem parti citatae iudicio procedere deman-
davit Decreto suo mediante Quod Actum pars cita-
ta pro iureo non suscepit sed ab eodem Generosum Bal-
thasarum Sarbienski Gladifer Dioecesis Lechanoniensis
Vicecapitaneum Castrensem Plocensem causam huius iudicem ad
iudicia ordinaria Generalia Tribunalis Regni Petri-

comes per aliã Regis Gratiã Robertus Bartram. Petr
thought it unjust & unreasonable that no other person should
not defend his own cause, but that no one should be
admitted to answer for another, & therefore ordered that
a day should be given to the parties.

Upon which day appointed Robert Bertram & Richard
Grendon appeared before the Justices of the Bench
at Westminster, & the Writ of the King was read
& the Plaint entered, & the Tenant required to answer
thereto, who came & defended the Right of the Land
demanded, & vouched to Warranty Walter de Grendon
who was present in Court, & he came & defended
the Right of the Land demanded, & vouched to
Warranty Richard de Grendon who was present
in Court, & he came & defended the Right of the
Land demanded, & vouched to Warranty Robert
de Grendon who was present in Court, & he came
& defended the Right of the Land demanded, & vouched
to

cum Actor rationem divisionis eorum bonorum indivisorum ex vi iu-
ris sui agat competenter agit et actor est competens nec va-
let frivola exceptio citatae partis quae asserit eandem pars
Actoream ex eo incompetentem Actorem esse quoniam divi-
sio non currit nisi inter par ius habentes ipse autem in
iure naturali sibi rationem bonorum par non est nam ea ex-
ceptio sic diluitur habet par ius Actorea pars bonorum
Niexino quorum divisionem petit est enim in iure successorum
Nobilis olim Michaelis Swiecichi et aliorum eo pertinentium
qui Swiecichi eadem bona donatione perpetua a Niexinskis
haeredibus bonorum Niexino iure perpetuo et irrevocabilis
donationis acquisierat quorum bonorum haeres factus eadem bo-
na in concreditum eidem citato moderno miserat illisque cita-
tus per annos plusquam viginti quinque uti concreditis utebatur
nunc vero ea bona a successoribus eiusdem Swiecichi
postquam donatione perpetua acquisivit idem modernus Actor
cum bona sint indivisa et plurimae portiones haereditatis A-
ctoris circa citatum permaneant nec aliter nisi iusta ac ae-
quali divisione recuperari possunt competentissimus est
Actor et competentissime rationem divisionis agit. nec statutum
sub titulo divisio quod docet si divisio in bonis est fa-
cta semel tam inter personas propinquas quam remotas
amplius peti non potest facit in et contra Actorem quinimo
facit pro actore et primo quidem quia non solum inter pro-
pinquas sed remotas personas nulla consanguinitate sibi
coniunctas in bonis haereditariis insimul possessis innuit
debere fieri divisionem secundo innuit faciendam per amicos
quare cum Actor insimul bona eadem tanquam indivisa cum
citato possideat nec illam divisionem antea factam repro-
ducat utpote cum nunquam facta sit ad divisionem iure merito

735

cogi debet illud sane ridiculum est quod dicit Actor ex eo non
teneri se ad divisionem quod sibi citato quasi tres partes
bonorum Rexino debeantur sibi vero Actori quarta et ex
eo ad divisionem non teneri et cum agnoscat Actorem esse
secum coheredem et sciat indivisa esse bona cur ea dividere re-
cusat non ambigit sane pars Actoris nec curat utrum quar-
ta, utrum quinta pars bonorum Rexino sibi contingat nec
divisionem aliam petit nisi eam quae iuxta iura et interesse
quod hoc bona sese concernet et hoc etiam in citatione sua apposuit divisionem iuxta iura et interesse
partium fieri decernique postulando quanquam et hoc cuculen-
ter probabit Actor sibi ex vi iuris sui medietatem bonorum
Rexino competere et ad eam admitti debere sed quoniam
campus quartae et quintae deducendae sibi partis in bonis
praefactis debitae non sit sed actio rationem divisionis iuxta
iura et interesse cuiuscumque rectitudinem et competentissime
instituta sit petit actor se et actionem competentissime
adiuvantis ad Respondere compelli salvis cibus iuris
remediis.

Iudici praesens Capitulo Castrensi placuit controversiis partium pro
ut praemisse est pro termino praesens comparere iudicio factis
exauditis et intellectis eo attento Quoniam pars citata
nullam cum Actore antea actam ostendit eandem bonorum pro
quibus res est divisionem proinde competentibus Actore et
actione adiuvantis eidem parti citatae Respondere iudicio
demandavit Decreto suo mediante Quod Petitum citata pars
pro iuridico non suscepit sed ab eodem supra scriptum Gnosum
recreaperum cum huius iudicem ad iudicia supra scripta
Tribunalitia per memoratum Mtem ut iuris est monitum
quam motionem non admissam attamen per se continuare prosequendam
solemniter est citata protestata
Ex adverso citata pars controversiae suae iudicio inferebat rem

cardē expectata iuxta praesens iuris ad actoreas non porrexit
de quibus non porrectis officio Dni solemnitate est protestatio
Actor vero siquidem citatus abindicatis utitur et iisdem labo-
rat exceptionibus quibus ante petit cum iura procedant
non retrocedant citatum ad directam Responsionem com-
pelli.
Ad extremum officio praesens Capitis Cuprensis Ploceensis contrarie
sui partium praefatarum prout supra pro tanto comparentia indu-
ctis exauditis et intellectis eo attento quoniam pars cita-
ta iisdem exceptionibus utitur quindo eidem directe Re-
spondere decrevit Quod decreti pars citata sententiae
eo fore gravatam pro iureo non suscepit sed ab eodem
suprascriptum Generosum Balthasarum Sarbiewski Gladiferum
Terrae Cechanoviensis Vicecapitaneum Capitis Ploceensis cum hu-
ius iudicem ad iudicia Ordinaria Generalia Tribunalis Re-
gni Petricoviensis per memoratum Mtem Regni Generalem Actorem
Martinum Zelatkowski et iuris est movit Actor vero
inadmissibilem dixit esse motionem partium ex eo siquidem
causa divisionis moram non patitur et sit causa privilegia-
ta partium ex eo quoniam nihil perimens citatus infert
partium ex eo quoniam ad decretum directae Responsionis
directam affirmationem vel negationem ut debebat non asserat
quinimo abindicatis per partem Actoream refutatis iuri
contrariis exceptionibus utatur partium ex eo quod nondum
sit lata definitiva sententia a qua sola iuxta Constitutio-
nem Anni Millesimi Quingentesimi Octuagesimi Octavi motio est
admittenda partium ex eo quoniam citatus de nulla divisi-
one docet sed verbis eam fuisse tantum asserit obstante
igitur iure communi petit ei locum non deferri.

737 Et Officium praesens Capitulo Castrensi Plocensi controversiis partium praefatarum Actoreae per se plus citatae vero reddi nobili Joanne Xiexinski filio olim Laurentii eidem plus pro termino praesens comparere indulti facti exauditisque praecaveando ne aliquid praecipitanter sit lutum ob melioremque sui informationem de admittendo eadem notione nocens parti citatae deliberavit sibique ad deliberandum ad sequentem terminos Avellanae causasque officii iudicii in Castro Plocensi pro x celebrare recepit prout recipit indulti praesens nullius partis iure laeso partibus eisdem utrisque in eisdem sequentem terminis Avellanae causasque officii iudiciis Castri Plocensis in Castro Plocensi pro x celebrare ad praemissa plenum in robore termino per se peremptorio conservato. Quantum autem attinet nobilem Joannem Xiexinski olim Stanislai filium eundem Actor lumen ex ordine regestri ad iudicandum causam incidentem ter et ultra formam iuris quatuor vicibus ad ius [illegible] per Mlem Regni Gnalem nobilem Martinum Zelathowski ad id ab officio deputatum acclamari et vocari procuravit Qui sic existens acclamatur et vocatur nec per se nec per suum quemvis plenipotentem coram officio praesenti comparuit imo ut et idem Mlis officio retulit contumax extitit In cuius contumaciam dedicto termino prout supra praemissum est relatione Mlis Regni Gnalis Honesti Floriani de Krzyzkowy eundem in lucro pro toto negotii sui principalis iuxta praeinsertam citationem condemnavit et in via lucri petiit ab officio praesenti divisionem bonorum rationem quorum res est decerni aliaque iuris exequi.

Et Officium praesens Capitulo Castrensi Plocensi attente contumacia et rebellitate praefati citati indulti ad ius vocati et clamati non tamen comparere iuri coram praesenti quoque causam praesens inhaerendo in via lucri divisionem eorundem bonorum

quod cum praesens vertitur iudex decrevit ad eandemque
divisionem peragendam officium competens cum mli et xtibus
duobus quem et quos Actorea pars habere poterit
eidem parti Actoreae de brachio regali addidit et depu-
tavit de qua divisione peragere non impugnare nec posse-
re modo quocumque praepedire per citatum vel eius quan-
cumque personas submissas et subordinatas Vadium Capitale
Centum viginti Marcarum polonicarum citatum vallavit et
interposuit ac eam ipsam cum toto illius effectu ad
officium Capitale seu officia Capitalia sub cuius vel quorum
iurisdictione bona citati consistunt pro ulteriori et finali
causae istius iuris facienda exequutione et iuris quod re-
misit remittitque decreto praesenti mediante.

Astitio Kucice Sieromino

Attentabat iudex Terminum per totam audiendi iudicium praesens
Generosus Mathias Kucicki filius olim Ioannis Actor contra
Nobilem Martinum Sieromski filium olim Nobilis Adami in
Sieromino sortium suam haeredem pro die hodierna ad officium
praesens ad satisfaciendum pro condemnatis lucri concitatum occa-
sione per citatum Actoreum summae Trecentorum florenorum polonicalis
Terrestribus Plonensibus sub simili vadio ad solvendum inscriptae
non solutionis exindeque vadii eiusdem succumbitionis citatio-
nis ipse ode promissis latiores Sunque cum praesens ex ordine
regesti ad iudicium incidebat citatus praefatus existens
per Mlem Regni Quartam Nobilem Martinum Gelat Konski
ad ius iuris tribus et ultra formam iuris quatuor vicibus
clamatus et vocatus non stetit nec comparuit Quod
idem Mlis ad ius reddendum deputationique suae satisfacientem
officio retulit in cuius contumaciam memoratus Actor super
eodem citato terminum horarum concitatorium satisfactorium

789

aptitit et obtinuit Ergo sic aptito et obtento ulteriore iuris
exequutionem de eodem termino concitatorio satisfactorio iuxta
statutum fieri solitam super eodem citato et bonis eius ubique
per officium praesens petiit decerni aliaque iuris exequi.
Et officium praesens Capitulo Castrensi plurimum attenta contumacia
et rebellitate praefati citati indulsit ad ius vocati et cla-
mati non tamen comparentem ipso actu bonis hac in causa illinc
obtento ad instigationem iuris actoris in vim satisfactio-
nis eidem Mtem Regni Gnalem cum duobus actibus quae et
quos Actor habere poterit ad intromittendum ipsum in bo-
na citati cum per ipsum in bonis Sieromino et ubilibet
alibi habita et posse lucris perlucrisque cum huius o-
neratu de brachio regali addidit et deputavit de qua
intro per citatum vel eius quaerens subsistat et sub-
ordinatas personas non impugnare nec postea modo
quoeringe praepediere poenam Quatuordecim Marcarum
pro bono cum citatum vallavit et interposuit ac eam ipsam
cum toto illius effectu ad officium Capituli seu officium Capituli
sub cuius vel quam iurisdictione bona citati consistunt
pro ulteriori et finali iuris facienda exequutione ut iu-
ris est remisit remittitque decreto praesenti bonis quoque
de officio praesenti et actis eius plus comparentes Honestus
Martinus Postali de Sieromino Mtis Regni Gnalis publi-
ce recognovit Quia citationem huic essentiae superius
insertae similem sigillatam fratrem secunda proxime praeterita
ad bona Sieromino exportavit eandemque familiae citati
dedit et ut iuris est publicavit.

Lucrum Conventus Louicien. Religi

Cum causa infrascripta ex ordine regestri ad iudicium incidebat
Actorem pars infrascripta infrascriptam partem citatam pro

die hodierna ad offm presens citatam per Mtem Regni
Gnalem volentem Martinum Pelczthowski ad id deputatum
ad ius iuvenem suibus et ultra formam iuris quatuor vicibus
clamatum et vocatum non se comparere ex permissione offi
presens in luero pro toto alias in toto luero negotii sui
principalis iudex condemnavit iuxta suam citationem bracen
Castrensem Plocensem tenoris verborum sutis. Ludovicus a Krasne
Krasinski Capitaneus Plocensis o Filii Gnosi Alberti Pelski
olim Gnosi Gregorii Pelski filio in Barcikowo fortium sua-
rum haeredi de his ac aliis bonis suis quatenus omnibus mandamus
vigore regio et nostra Capitali qua fungimur hac in parte
authe et in terminis querellarum causarumque offi iudiciis fra
secunda post festum Assumptionis Gloriosae Virginis Mariae nunc
instans proxime ventura celebrare aut si ea die non celebra-
buntur extunc in primis et proximis post praefixum tempus
celebrare eiusmodi terminis querellarum seu causarum offi
iudiciis in Castro Plocensi coram nobis seu offo nostro Capitali
Castrensi Plocensi plus peremptorie compareas Ad instantiam Reli-
giosi in Christo patris Augustini Bystrzycki Prioris Conventus Lovicensis
Ordinis Sancti Ioannis Dei alias Fratris Ordinis Bonifratel-
lorum totiusque Conventus eiusdem Ordinis Fratrum in Lovicz consistentes
qui te insimul uti in eam coniuncta citant iuxta et ad in-
scriptionem Castrensem Sochaczoviensem et per transductionem Castrensem
Plocensem mediante qua tu eisdem Actoribus in bonis suis quatenus
omnibus haereditariis obligatoriis mobilibus et immobilibus ubique exi-
stentibus inscripsisti et obligasti summam ducentorum florenorum polonicalium
pecuniae polonicae idque pro aedificatione seu pro erectione Ec-
clesiae Conventus Lovicensis pro tempore certo in eadem inscriptione
expresso iam vero praesento in defectu vero solutionis eius-
dem summae ducentorum florenorum polonicalium pecuniae censum annuum
sexdecem florenorum polonicalium vidt a quolibet centum florenorum polonicalium

741

per octo florenos eidem Priori et Conventui ipsius pro festo
quolibet Nativitatis Sancti Joannis Baptistae reddere et per
solvere obligasti et inscripsisti prout eadem inscriptio latius
praemissa obloquitur ad quam praesens citatio in toto dirigitur
idque sub vadio Ducentorum florenorum praeunius polonicalium
inscriptionis suae contravenientem et vadium hoc. de Ducentorum
florenorum polonicalium non mutuando eundem censum annuum sex
decem florenos polonicales pro festo Nativitatis Sancti Joannis
Baptistae proxime praeterito in anno currenti eisdem Actori-
bus non solvisti per quod vadium praefatum Ducentorum
florenorum polonicalium praeunius succubuisti Citatis itaque ad
videndum et audiendum hoc. de vadium nomine non persoluti eiusdem
census annui per te succubitum per Datum officialis nostri
super te et bona tua omnibus decerni tuque ad persolutionem
eiusdem idque una cum eodem censu annuo sex decem florenos
polonicales iuris remediis stringi et compelli ceteraque iuris
exequi sic iudicium Tamen attentatum et responsum
Datum in Castro plocensi fra secunda post festum Sancti
Laurentii Martyris proxime Anno Domini Millesimo sexcentesimo
Trigesimo Quinto Coram quo quidem officio Capituli Castrensis
plocensis et Actis eius plus comparens Honestus Adamus
Slupski de Osnica Mobilis Regni Gnadensis publice re-
cognovit Quia citationem huius copiae superius insertae
similem sigillatam fra secunda post festum Sancti
Laurentii Martyris proxime praeterita ad Cona Bar-
chono exportavit eundemque famulo citati dedit
et ut iuris est publicavit.



T. Q. C. I. Officij T. 2dam ante Alt. v. M.

742

Decretum 14 Mar. Polon. Roscissemo Grabia

Attentabat Iudlr terminum per totam audientiam Iudiciorum pntium Gnosus Joannes Roscissewski in Stopino Haeres Actor con Gnosum Martinum Grabia filium ol Goliae in Lag sorum suae haeredem citatam ad decernendum sur ipso bonisq eius omnibus poenam Quordam Mar. Polon. rone Intromis in bona citti ora per ipsum in bonis in bonis Illice et alibi ubilibet habita et possessa in lucris et plucris omnibus sur ipso ex causa occone summae Trecentorum Quinquaginta Florenorum Polon. per ipsos Actis Castrensibus Ciechanensibus sub simili vadio vadio inscriptae non solvendis exindeq vadij similis summae succubitionis litte lucratae et obtentae offerendo per Mlem et Mlos certos affectatae non admonis vino impugnationis alias citatione ipsa de Praemissis latione. Dumq causa pns ex ore Rri ad iudicandum incedebat Praefatus citatus exnus per Mlem Regni Gnalem Mlem Martinum Zielathowski ad id deputatum ad Iuris tribus et ultra formam Iuris quorum vicibus clamatus et vocatus non stetit nec comparuit. Quod idem Mlis ad Ius redeundo deputoriq suae satisfacienti offerendo retulit in cuius contumaciam memorata pars Actorea petijt sur eodem citato bonisq eius tribus poenam Quordam Mar. Polon. decerni aliaq Iurisdictione exequi

Et offm pns Capitanus Castrensis Plocensis attenta contumacia et rebellitate Praefati citati Iudlr clamati et vocati non tamen comparentis Iuri coi et processui causae pntis inherendo ad instigationem Iurisdictionem Actoreae partis Iudlr super citato bonisq eius omnibus poenam Quordam Mar. Polon. in Decto anteriori officij nri remissorio vallatae et interpositae roneq praemissorum succubitam decrevit ac eidem parti Actoreae Mlem Terrenum sive Regni Gnalem quemcunq cum duobus Mlibus quibusvis et quandocunq requisitis ad Intromittendum ipsum Actorem in bona citti ora per ipsum in bonis Illice et alibi ubilibet habitae et possessa plucris processuq causae huius onerata de brachio Regali addidit et deputavit de qua Introne per citatam partem vel eius quasvis submissas et subordinatas personas non impugnandum nec possessorem

quovis

gnonis presedicti vadia triplicata contra citatos cultores et intemptatores dictarum et intemptatis Debitis preremediatis Et sic idem in contrarium coram eodem Judice Stetisset personaliter Actor predictus per organum Honorati Gregonius Graicz de Dembno dicti Regni Judicis nuncij Quia citatorius huius generis supra recepta signidem triplicata Ideo idem Judex prefatus ad hora illico expectavit eidem et quod citatus venisset et publicavit iuxta Juris formam

Dum Tadzima Trzaliczowa Kozlowa Przeciszewo

Attenebere Judex Terminum per totam audientiam Judicialem pendentem Inscripto citatos pars et Alias Jacobus Kozlowski Actor contra Album Albertum Przeciszewski Civitatem et Districtu Plocensis ratione ad decimas super ipso bonis eius citatis vadia triplicata nec dum in hora ipso ordinata per Juris Swajcars et alibi debite alibi Sabbatum et positum in hucusque plenis citatis sunt ipso ea causa ocurrit per citatum Actor Summe Succumbentis Quadraginta Florenos Polonos sub simili vadia Insuper non solum existeg vadij similis summe succubitionis Ulti Laicali et Actor citatis per Judicem et Alias contra effectate non admittendo eius impugnandi citationis ipsa de prefatis Laicis Decimis ea causa prius ex ordine Regestri ad dicendum inadebat prefatis citatis existentibus Regni Gratis Alias Martinum Zielezkowski ad deputatum ad hoc Juris citatis formam Juris quod citatus clamatis et vocatis non stetit nec compavit Quod dum Actor ad hoc ordinando deputatis suis satisfacendi effectuabit In cuius contumaciam memoratus Judex coram petijt super eosdem citatos bonis eius citatis vadia triplicata decerni adiudicandi et ipsum pro Capitali Actori Plenam attorna contumacia et citatis Judicialem clamatis et vocatis non et compavit Juri eius et processui eadem partis existentis ad instigam Judicium Actoris partis Judicialis sui eodem citatos bonis eius citatis vadia triplicata in Debitis antecessis citatis pars gallatis et interpositis nunc pronunciatum succubitis decernit Ita eidem partis Actoris Burgrabina ipsis Debitis eum Actis et Alias duobus quem et quos Actoris partis habere et conducere potent et quandocunq; voluerit ad mandata bona citatis ita per ipsis in hoc Swajcars et alibi debite alibi Sabbatum et positum pluenis positis citatis sunt ipso ea causa de bonis Regalis addidit et deputavit De qua Ratione simul cum citatis pars in nec eius quasuis subditos et subordinatos personas non impugnandi

pugnare non possent nec quouis tum per se quam per suos quosuis submissos et subordinatos personas impedire possent Barbaris non amplius vallauit et intergessit vallauy et interponit Deo prestante mediante et sic eidem in continenti arma eodem ipso Actoris procuratoris Castrensis Plocensis ipsi comparenti Ioannes Gregorius Graez de Derbolo Alias Regni Gratis publice peruagati Quia Sabitis verum Albus Andreas Dzikowski et Albertus Skarbkowski nisi ordinarij testimonia ad Sabitis fuit in bonis Swiejano die Quinta in vigilia festi Sancti Bartholomei Apostoli proxime lapsi ibidemq; Iuxta vigore Decreti pacta Quorum Iura Volui peragere soluit quam Ipsorum censores Sabitis citati impugnauit quod est plures vocat cuius impugnatus citationis citationem ipsorum presentis sigillatis suppressum dedit et requisiuit ut Iuris est

Quod Dum Audiencia Iris Skierkowo Dramino

Attentabant Iudicij Terminum per coram audientiam Iudicij prefati Insignis officij Plocensis et Alias Stanislai Skierkowski Actoris coram Alias Andreas Dzieminski de Kuczkowice citatis ad decernendum Iuramentum ipso bonisq; eius ordinis predicta citatis non Intromittendis in bona citata ordinis per ipsum in bonis Kuszewica et alias debebat Sabita et posita in lacus et gluvios citatis ipso ex causa ordinis Laborisarum Dorotheae Margaretae Elisabeth Alias cum filiabus Samalarum Actoris alias his testimonialibus suscepisse ordinem petendo de talibus seruitij succubitorij Iste lacrati et absentes offert per Illum et Alias certos affectatus non admodum impugnans citationis ipsa de Comissio Iudicij Dom. cum pro ex ordine Regestri ad Iudicandum incidebat Iohannes citatus cum per Illum Regni Gratis Alias Martinum Skierkowski ad ad deputatum ad Dies Iuris citis et ordinis pomam Iuris quos citatis clamatis et vocatis non stetit nec comparuit Quod idem Illis ad Iuramentum deputonis sui satisfaciendo offerebat In cuius contumaciam nominatus pars Actoris petijt sui eodem citatis bonisq; eius ordinis predicta Executa decerni alias sui exegi

Et offerens pro Capitaneo Castrensis Plocensis attenta contumacia et rebellitate Iohannis citati sui clamati et vocati non stetis comparentis Iuris cui et procedi cum Iudicio citato non ad visitationem Iuramenti Actoris partis citati sui cum citato bonisq; eius omnibus predicta Executa in Dies alteri

cui officium

ori officij pntis remissorum vallatae et interpositae rationeque praemissorum succubita decrevit A-
eidem parti Actoreae Burgrabiae Eppiae Dcti cum Illis et Illibus duobus quem et quos Actorea pars ha-
bere et conducere poterit et quandocunque voluerit ad Rumanda bona citti ora per ipsum in
bonis Krusdenica et alibi ubilibet habita et possessa plueris processuque causae huius oneratae de ha-
chio Regali addidit et deputavit De qua Rumone simul cum Intronis per citti partem
vel eius quasvis submissas et subordinatas personas non impugnanda nec possessorum non
quovis praedictae poenam Banionis contra citatum vallavit et interposuit vallatque et in-
terponit Dcti pnti mediante Et hic idem in continenti coram eodem officio et Actis pntibus
Castrensibus Plocensibus pti comparens Honestus Andreas Podlazlo de Strzegowo Illis Regni
Gnalis publice recognovit Quia habitis secum Illibus Stanislao Mysliński et Petro So-
kolnicki sibi gra ionis testimonij adhibitis fuit in bonis Krusdenica ibidemque Intronis
vigore Dcti poenae 14 Mar Polon peragere voluit quam citti impugnavit rone cuius
impugnatae Intronis idem Illis citationem essentiae supraseriae similis sigillatis eidem
in instanti dedit et publicavit ut Juris est Fra secunda prox ptta

Coram officio et Actis praesentibus Castrensibus Plocensibus pti comparens Instigator officij pntis et Illis Sta-
nislaus Biedkowski noe Illis Zophiae Niedroska filiae olim Joannis consorti ad pns Illis
Adami Szechocki pro qua cavet pacem Actores ab una et Illis Martinus Krasowski filius
ol Joannis citatus pars ab alta pnte recognovit Qua Terminum hornam ex dillatione ad
munimentum causae necessaria pars Actoreae concessa Terminique conservatione ibidem contentum
in diem hornam recte cadentem et provenientem ad decernendum super ipso bonisque eius orbis
vadia Triplae rone Intronis in bona ipsius ora in lueris et plueris orbis ex causa accione
per citti Actrici vulnerum in obductione et processu anteriori specificatorum illorum ad
statuti dispositionem taxationis instituta lite lueratae et obtentae non admissionis succubitae
citatione ipsa tum et dillatione superiori latioribus ob spem concordiae et amicabilis compo-
sitionis in eundem hinc et ab Actu pnti ad sequentem Terminos Lullm in Castro Plocensi

post elapsas quatuor Hebdomadas celebrandi discernerent et continuarent pot
sententiae per patres Terrae pariter stricte in eisdem seguendi Terris Lellen in Pro Rowsk
post Quatuor Sequimanas elapsas celebrandi ad Gentis plenam in robore per
pro percipiendo conservato

Gallis Adamo Domorski in Dlotowo et Zdunsk Ziemi Sochaczewskiej Sochaczewskiej
Zdunsk ex Lubeck Domorski Gallis Gallis Gallis Gallis Gallis Gallis Gallis
Gallis Gallis Gallis Gallis

Dctm Quarden Illicki Kiselew

Alexander Jadis Germinen per totam audiend Judicia[m] prefect Radu M
bona Illicki pretare dicatus in Leg stor cu[m] Illo Joanne Kiselesk
fskina et Illis Vincentij Stanislao ad decem[m] sui ipsius bonis ejusq[ue] obligat
Illo Pelo non Jovens in bona ejus ord per ejus in bonis Kiselew et nihilhabet alibi
habita et ipso in bonis et pluris obligat ipsius ea causa recepe Joanne Zaiaguzin:
ex Illo Pelo per effectum insinuat non obstante causidicy tradj in Jacobe ejusd
succubiss[e] sue heredit et bonorum esse per Illos contra effectum non
admissis ino remoto impugnatis illis altore ipsa de commissis habita Dacy
cau[m] pas ex ordine Reg[is] ad Judicandum mandebat Lotus citatus per Illos
gris gratos Illos Mariana Zielenowski ad id deputat vibus et verba forman
Juris quib[us] visis clarus et omnib[us] non videbit nec comparit Quod ipse Illis ad
rebus sue Deputing sue satisfacion esse videbis ea causa contra non stabit pos
sit ito bonis ejus obligat petant Quorum Reg[is] postea decreti ab[ig] fuit exec
Et ipse pro parte Castra Pelo[n] attenta citatione et relatione ejus ad dict diem vocat
non comparen ad ea respecti cau[m] pro ut citatus ad instantiam Illis pred
sui exhibit bonis ejus citatis petant et pro ut in dicta citatione ejus pleni exhibit
et inserit tenor Confessus succubitur decernit Ac ipse pro altore Illis cau[m] dict
Illis quia et quos habuit pro habere et habere poterit et quadrum voluerit ad Illis
nutum ejus stant in bona ubi ora ejus in bonis Kiselew et alibi nihilhabet habita et post pleris
possing cau[m] hoc ordinand et Bonis Regni addixit et deputauit de qua altore pro parte
impugnat nec ipsum no quod tam pro quo per suos quosvis subditos et subordinat ipsius
Pedites Vadiatores ad ejus vocatum et inscriptis vocatis et inscriptis Deus sup nominat
Cortes quo quidem Stanislaus Illis pro ut supra Honesty Andreas Pelo
de Strzyzow Illis Regni Scribe pred recepit se illum esse sup inserto similiq[ue] ibid
bona Kiselew exposse Feria quinta post Festum S. Laurentij proxime ibid
ipsum ad ito deposse et publicasse mata Juris forma

[illegible] Bernard per totam audaciam [illegible] Stanislai Zaborowski
[illegible] Actor [illegible] Valentinum Jasinski in Rotarzyce de [illegible]
[illegible] per se [illegible] in [illegible] [illegible] [illegible]
[illegible] Stanislaum Zaborowski [illegible] [illegible]
[illegible] Dnum [illegible] [illegible] [illegible]
[illegible] [illegible] [illegible] [illegible]
[illegible] [illegible] [illegible] [illegible]
[illegible]

750

extradita in diem hornam recte cadentem et pervenientem idque in casu occasione non persolutionis
ijsdem Actoribus per eundem citatum Ducillorum a Diversis liquoribus per eundem Ex-
minski propinatis pro Anno Millesimo Sexmo Trigesimo Secundo ad Annum Millesimum
Sexmum Trigesimum tertium provenientem Dictis ipsis anterioribus ea in casu latis-
tum et ad citatione revisicatoriali de Premissis latioribus instituta ob spem concordiae
ineundae et amicabilis compositionis hinc et ab Actu presenti ad primos Terminos Quattuor in
Castro Plocensi post elapsas quatuor septimanas celebrandas disiunxerunt et
limitaverunt put limitant presentibus Termino parte utriusque in eisdem Terminis Quattuor post
elapsas easdem quorum septimanarum in Castro Plocensi celebrandas ad Premissa pleno in
robore per officium presens peremptorio conservato Coram quo quidem officio et Actis Praesentibus
Castrensibus Plocensibus Pro compositis Honestus Martinus Marsalek de Sieromino Mtis Re-
gni Generalis pucem recognitae se citationem esse suprascriptae similiter sigillum tempesti-
ve ante Terminos extradidisse et in Civitate Plonscensi in domo citati posuisse
et publicasse iuxta Juris formam

Actum in Castro Plocen in Terminis querellm Canonicalium Judicijs officij Feria
Secunda post festum Sancti Michaelis Archangeli proxime Anno Domini Millesimo
Sexcentesimo Decimo Octavo quinto Coram Venerabili Balthasaro Sar
bienski Cantore Secretario Cancellario Nicolaeo Joanne Corbicki Notario
Capitulari Actore In presentia nobilium Alberti Dulski Alberti Lesczinski
Adami Kozmiczinski Burgravij Cracouiensis Stanislai Kielbicki Camerarij
Camenecensis Actoris Jobias Wilkowski Stanislai Piedkowski Marschalci
Plocensis Alberti Drochocki cum exhibitis nobilium ad Judicia capitula
congregatorum nec non nobilis Stanislai Zeladkowski Clinicalis Regni Cracouiensis
ad Judicia prosequendi Secretarij

Suadet Nosarzewski pro Actore Wkrzynscij

In causa actionis Judicij citatorum inter nobilem Petrum Nicolaum Szczanieckum
Joannem Andream filios olim nobilis Andreae Wkrzynski Adultos per se
minorennes cum curatore quem nacti sunt minorum Actores ab una et nobilem Bar
tholomeum Nosarzewski Citatum ex parte Actorum coram ijsdem Commissarijs Interuisa
inter ipsum et parentes Actorum conscripta vadia quingentorum florenorum Hungaricalium
Inter cetera conclusiones condonationi Obligarie nie Dan Nosa
zewski Pani Andreowi Wkrzynskiemu praedii od rodu Stanisz
lami Olmieni y Jaremi y ma Dabrae possidenie contractus agro
rum frumento hyemali et aestiuali Ordinarie non consemi nationis Gra
ni antiqua Mensura Mlawecz septuaginta mensuris frumenti inseminari
debebant et solita erant sex siginta cum medys paleis exseminationis
alias nieprzydatnie Daniel existens vadij eiusdem Interuisa hic arbitratus citatum
juxta Cancellariae constitutas partibus ipsis vocatis Actores per nobilem Joannem Wkrzyn
skim eos exhibitos Actorum nomine coram vero per nobilem Stanislaum Nosa
zewski Plenipotentem inscriptum pro Reo Reum comparere et recum contro
uersed quam contra officium ipsius Capitulare Actores Judicialis exara
dis et intellecto Juris communi de negatiua responsionis partis citatae
ipsos Actores decernere quatenus citatus contenta citatorium Actorum in seque
Termis querellm in Castro Plocen celebrandis nec terere cum dictis de
fectibus alijs penere similibus eradat Cum partibus ipsis in eisdem sequen
Termis querellm in Castro Plocen prouide celebrandis Actores ad deducendum citatis
quem ad Stanislaum Nosarzewski Actorum Procuratorem pertinentem per ipsum
Reum confessatum

752

Simile inter Eosdem

In Causa et actione Judicii infrascripta inter nostros scribatur ut supra ad hunc locum Inter ceteras condiciones condicionis sic Jonas Obliguie sic Pan Nosarzewski Panu Andrzeiowi Wkrzynskiemu z boku postadnie wychedozywszy zasiac postadnie contrauentionis nam Campos quos hordeo seminare debuisti hordeo non expolito niewychedozywszy go ale z plewami go namiestawszy z smieciami zasiał y role zaplugawił per quod vadium quingentorum florenorum polonicorum succubitionis citatione ipsa lationi scribatur ut supra ad finem

Simile inter Eosdem

In Causa et actione Judicii infrascripta inter nostros scribatur ad hunc locum prout supra inter ceteras condiciones condicionis sic Jonas Obliguie sic Pan Nosarzewski Panu Wkrzynskiemu Pul wloczek Kusmierzowski zasiac postadnie contrauentionis nec eiusdem medij mansi conseminationis exindeque vadij quingentorum florenorum polonicorum succubitionis ut supra ad finem scribatur

Simile inter Eosdem

In Causa et actione Judicii infrascripta inter nostros scribatur prout supra ad hunc locum ratione per ipsum contrauenientem Inuentario inter ipsum et parentem predictorum Actorum ratione arendae bonorum Loyszyny conscriptum vadio quingentorum florenorum polonicorum firmatum et approbatum par bonum iuxta hoc Inuentarium Actori non redditionis sed sibi appropriationis exindeque vadij eiusdem succubitionis scribatur prout supra ad finem

Simile inter Eosdem

In Causa et actione Judicii infrascripta Inter nostros scribatur ut supra ad hunc locum vadio quingentorum florenorum polonicorum firmatum et approbatum quo mediante sepes quales sunt reddere parenti Actoris submisit se cui ~~non~~ Jatis fecit nam sepes easdem integre non reddidit quinimo nescitur quo conuertit exindeque vadium ~~supra~~ succubuit scribatur ut supra

Simile inter Eosdem

In Causa et actione Judicii infrascripta inter ut supra ratione per ipsum contrauenientem Inuentario inter ipsum et parentem Actorum ratione arendae bonorum Loyszyni conscriptum vadio quingentorum florenorum polonicorum firmatum et approbatum

iuxta hoc Inventarium et submissionem holodij non reparationis verum
lignorum pro reparatione eodem holodio per parentem Actoris convectorum loco
reparationis ad se receptionis nescitur quo conversionis hic eius
dem holodij et chlewow desolationis exindeque vadij quingentorum
florenorum polonicorum succubitionis ut supra ad finem scribatur

Simile inter Eosdem

In causa et actione Judicia infrascripta Inter alias scribatur ut supra ad hunc
rationem per ipsum contravenientem Inventario inter ipsum et parentem Actoris con
scriptum vadio quingentorum florenorum polonicorum firmatum et approbatum horti unius
prout recepit non consemminationis exindeque vadij quingentorum florenorum
polonicorum succubitionis scribatur prout supra ad finem

Simile inter Eosdem

In causa et actione Judicia infrascripta Inter alias ut supra ad hunc locum rationem
per ipsum contravenientem Inventario inter ipsum et parentem Actoris conscriptum
vadio quingentorum florenorum polonicorum firmatum et approbatum fenestrarum et scra
mnorum ex aedificijs non redditionis iuxta hoc idem Inventarium
exindeque vadij eiusdem quingentorum florenorum polonicorum succubitionis ut supra ad finem

Simile inter Eosdem

In causa et actione Judicia infrascripta Inter alias ut supra ad hunc locum rationem
per ipsum contravenientem Inventario inter ipsum et parentem Actoris con
scriptum et approbatum vadio quingentorum florenorum polonicorum firmatum equae
unius strachatij per citatum receptae iuxta hoc inventarium non red
ditionis exindeque vadij quingentorum florenorum polonicorum succubitionis scriba
tur ut supra ad finem

Simile inter Eosdem

In causa et actione Judicia infrascripta Inter alias ut supra ad hunc locum
rationem per ipsum duorum currorum bene praeparatorum per citatum rece
ptorum prout debuit non restitutionis eoque facto vadij quingentorum
florenorum polonicorum succubitionis scribatur prout supra ad finem in titulo

Decretum Niexinski Szelski

Attentabat Judicio Terrarum per totam audientiam Judiciorum patrium Andreas
Laurentius Niexinski Praepositus Zentoviensis Actor contra alias Klathiam

Decretum Krzyżkowska Mostowski

Decem Kudeborski Zielenski

In causa actionis Judex infrascript inter Magnificum Stanislaum in Kudeborz Kudeborski castellanum Biecensem Actorem ab una et Bartholomeum Zielenski Stadnicki varsze per venerabilem Stanislaum famuli terris dandesine pro Regia hac in parte maiestate commissarium exindeq; pro parte dicti Actoris ad Sanctam Inquisitionem exhibitae ac per eundem Actorem illius nomine productae et lectae quarti dilecti Juramenti ad Statuta Inclyti Regni Poloniae Terrarum quarellis castrum Kored concernentis ex una et Magnificum Joannem Zielenski Terrarum quarellis castrum Kored moderno Defensore ex altera partibus coram nobis in causa praedicta vertentibus et intellectis Nos Judex praefatus Terrarum quarellis ad Sanctam Inquisitionem Statuta Inclyti Regni Poloniae concernentium Commissarius Regius Deputatus ad Statuta Inclyti Regni Poloniae Terrarum quarellis castrum Kored concernentia Moderno Defensori ex una et Actori ex altera partibus vicissim et singulis Terrarum quarellis Commissariis deputatis pro parte dicti Actoris Stanislaum Kudeborski Castellanum Biecensem Actorem per alium Stanislaum Kudeborski Castellanum Biecensem Actorem per alium Stanislaum Kudeborski Castellanum Biecensem Actorem per alium

cum assistentia adulterum ordinarii loci vobis de iure incumbentis fieri secundo
ipse primam Sententiam in castro Thorn obtentam in qua vos condemnastis inscita
nam originalem Processus ad quam vos citaveratis idem inscita erat instantiam olim Sua
Sebastiani Zawadzki Judicis civitatis Felix Latini vero testis Alij Samuelis quia Medi
antes de bonis huius omnibus insolvens obligavit olim Uxori Dorotheae Gavinska
Consuli relicte olim Erbi Nicolai Korinthi tenuit summam quingentorum flo
renorum polonicorum pro qua in eadem instantia exhibere sui interesse contraxerunt re
spondere iudex ac vadium mercedis ibidem exhibendum nec prostatis Sebastianus Ar
tecessor vester restituit nec vos existentes huiusmodi illius restituistis per
quas primas Citationes subsidium similis incumbistis ad quod tenet vobis decernere
citationis Quod actis quoniam vos vti heredes Primos eiusdem testatoris Antecessoris
eius concernit et in suis bona hereditatis merito vocare fecerunt termini pri
se vobis terminum continentem vti in causa continencia absentatum et judicialiter
responsum vadium in castro Thorn feria Tertia ante festum Sancti Blasii Epi
Anno Domini Millesimo Sexcentesimo Quinto quia hac propone finita
per dictam partem actoream deducendo citatis per nos Sententiam
inclitae Regni Consulem Stanislaum Stanislaum de Kobylkobyl qui resta citatis publice
recognovit et relationem sui coram testibus inserendi similem Literam sententiae
actae Terminis ejus ad bona Woloki exportandi cautis in scriptis
positis et annibilando ibidem protestando publicandi deductoque eos Terminos recipiendi
citatis ad procedendum compelli
Contrariam partem citatam pro Tertio quia comparens quasdam controversias inter
vos Venerabilem eas dirimere ad videndum extractus ad adiciendum non posse ex
de quibus non potestis officio Judicis Notarij solemni protestatur
Actoreadem pars allegavit se forum ea in causa habere nec citatus illud subterfugere
posse instituta ejusdem actionis non insolvis mensis quingentorum florenorum polon
in qua hebuisse se citatus esse ante dictos in omni foro respondere
quam quisque legem in se subit eadem terre sentire in qua hereditates suos
obligavit Quod hic factum est ab eadem hereditates obligari restituere nequeunt
unde forum presens declinare citati negarunt et illud petit istis Actorea pars
adinvenit Nec obstat quod infert pars citata ex eo forum non esse litigi
dem ad pro producta instrumento non est transducta terminus ad annum
esse legitimam hoc similem est litigidem cautis petentibus inscriptis
facta nulla transductione indigent cujuscunque cum ita cautis Thorn hinc
petentes ex juris scripta nulla indigent transductione cum quod cibus
Actorea cui hereditates pari huic actae contribuens eius antecessor abnunciasse
hic neque cum primitus inveniatur citatus hic instantiae cautis
juris citatus pro actore petit Actorea pars citata ad respondendum compelli
juris omnibus quinquennalibus hic et in omni instantia salvis
salvis omnibus Quinquennalibus hic et in omni instantia salvis
Et cum Actorea pars citata contendit pars Actorea per eadem citatum
Stanislaum Zawadzki Judicem Felicem Zawadzki nec hereditatis
Stanislaum Konopki citatus vero per eadem Felicem Zawadzki nec hereditatis
Stanislaum pro termino Jani comparendo quod cautis evanditis et intellectis

758

Quoniam Actorea pars ad inveteratam agit inscriptionem et transductum ipsius
non producit proinde partem citatam juri communi inhaerentem a foro praesenti liberam
fecit et pronunciavit facitque et pronunciat decreto praesenti mediante a quo de-
creto pars Actorea Generosum Balthazarum Sarbierowski Eladiferum Terrae Czechanensis
Vicecapitaneum Castrensem Plocensem causae huius Judicem ad Judicia Publica Regni Petricoviensis
ut Juris est Movit cui motioni officium praesens locum detulit eandemque Actoreae
parti admisit habent itaque et habiturae sunt partes eadem utraque Terminum
per officium praesens peremptorium conservatum in eisdem Judiciis Publicis Regni Petricoviensis
Petricoviae in Pallatio Plocensi proxime celebrandis ad ulterius ea in causa prout de
Jure venies Juxta continuam partium cum se procedendum praesens latum decretum
motionem interpositam et delatam Termini praefixionem et conservationem totum
causae processum et omnia Acta

Decretum Borowski Zielenski Dynoff

Attentabat Judicium Terminum per totam audientiam Judiciorum praesentem Actor in praesentibus causis
citatum in ferius nominatum citatione [illegible] Castrensis Plocensis tenoris talis Ludo-
vicus a Krasne Krasinski Capitaneus Plocensis vobis Generosis Alberto Zielenski ut he-
redi bonorum Gosciska Nechon Theodoro Dynoff uti eorundem bonorum obligatorio
possessori de bonis vestris generalibus omnibus mobilibus et immobilibus summisque pecu-
niariis vobis ubique concernentibus juribus alienis nihil derogando vigore Regio
et nostra Capitulo quia hac in parte fungimur arcuum mandamus quatenus
in Terminis quaerellam Judicii Castrensis Plocensis in Castro Plocensi feria secunda an-
te festum Sancti Francisci Confessoris nunc instanti proxime celebrandis vel si ea dies non fue-
rit Judicia extare in proxime sequentes post eandem feriam Terminis quaerellam per illud ac pe-
remptorie compareatis ad instantiam nobilis Adami Borowski in Dlotowo et Zdwiek
Soltini haeredis qui vos secundo post poenam contumaciae super vobis in Terminis
quaerellam in Castro Plocensi proxime praetentis Judicii obtentis citat iuxta et ad constitutiones
Regni pro poena centum Marcarum Polonicarum ex eo per vos succubitis quia vos
contravenientes praefatae Constitutioni vobis anno non ita praeterito praetentis honestum
seu famatum Jacobum Mamcarzyk dictum famulum Actoris proprium absque
literis testimonialibus ad vos bonaque vestra villae Gosciska de Dlotowo ab Actore
profugum suscepistis quem ibidem apud vos officiose in gasa subditi
vestri Valentini Maij dicti per Clinialem arestavit et extradi postulavit
quod non fecistis neque eundem ad hoc usque tempus extradere vultis quo facto
poenam suprascriptam in statuto descriptam vobis centum Marcarum Polonicarum Actori
ad solvendum succubuistis citamini itaque ad videndum et audiendum easdem poenas una
cum restitutione eiusdem famuli super vobis bonisque vestris omnibus per dictum
Officium decerni vel ita prout de Jure venerit vobisque latius in Termino
futuro declarabitur sitis Judicii ad praemissa responsuri datum in Castro Plocensi
feria secunda ante festum Sancti Mathei Apostoli proxime Anno Domini Millesimo
Sexcentesimo Trigesimo quinto Dum Capitaneus ex ordine regestri ad Judicandum incide-
bat supradictis citatis exemplum per Nobilem Regni Generalem adiuvandum deputatum ad sub-
sidium tribus et ultra formam Juris quatuor vicibus clamatis et vocatis

steterit nec comparuerit imo contumaces extiterunt In quorum contumaciam memoratus
factor deducens citatus terminum hominum statuit coram officio praesenti Honestum Bartho
lomeum Wolniak de Debsko Mlem regni Enalem qui personaliter stans publice
recognovit quia citationem huic copiae superius insertae similem sigillatam feria
Tertia ante festum Sancti Mathei Apostoli proxime praeterita ad bona Loschiska expor
tavit eandemque Vladario citati dedit et publicavit tunc eius primam ex qua
poena contumaciae ea in causa est obtenta feria Tertia ante festum Sancti Bartho
lomei Apostoli proxime praetenta ad bona supra scripta exportavit eandemque simili
modo quo supra dedit et publicavit ut juris est quo termino sic deducto
memoratus factor petit ab officio praesenti eosdem citatos in lucro condemnari per
mitti et in vim lucri poenam centum marcarum polonicarum in instanti solvendi decerni
aliaque iuridice exequi

Et officium praesens Capitulo Castrensi Plocensi attenta contumacia et rebellitate citatorum praefatorum
iudicio ad jus clamatorum et vocatorum non tamen comparentium juri communi et
affectationi partis Actoreae inhaerens eosdem citatos in lucro vicinia Cittorum
superius insertam condemnari permisit et in vim lucri decrevit quatenus
citati poenam centum marcarum polonicarum ratione praemissorum succubitam Actori
in instanti persolvant idque sub poena banitionis et de regno Poloniae
proscriptionis quam quidem poenam banitionis officium praesens super eisdem
citatis et bonis eorum omnibus iam ex nunc decrevit ac ipsos banitos et
proscriptos esse declaravit ad eandemque publicandi Alinialem quem
cuique Regni Enalem addidit et deputavit ac causam ipsam pro ul
teriori et finali istius causae exequendi eiusque poenae banitionis iam ex
nunc decretae publicatione iuridice faciendi ad officium Capituli sive officia Capitulum
sub cuius vel quorum jurisdictione bona citatorum consistunt ut juris est re
misit remittitque decreto praesenti mediante

Decretum Rogozinska Dziwanowski

Attentabat iudicii ternum per totam audientiam Judiciorum praesentium nobilis Sophia Rogo
zinska relicta primi olim nobilis Valentini Lutocki ad praesens vero tertii nuptias nobilis
Marcellini Witkowski consors cum autem Mariti hic Actoris coram nobilem Jaco
bum Dziwanowski in Lutocino praehaeredem pro die hornum ad officium praesens pro
condemnatis in lucro concitatis ex causa ocionem per ipsum contravenientem In
scriptioni approbationis intercessae inter ipsum Actoricem factae vadium in
ea positum quingentorum florenorum et decem polonicorum metuendi conditioni
in hac verba sonanti totorum rate dwie scie Złotych polskich na
wigilia swiętego Jana Chrzciciela blisko przyszłą w sobotę tysiąc sześć
set trzydziestem kwartem oddać powinien będzie non satisfactio
nis exindeque vadii praefati succubitionis ad quod decernendum citatur seu con
citatur concitatione ipsa latione dumque causa praesens ex ordine regestri ad
Judicandum incidebat Actrix supra scripta memoratum citatum ad jus iuridice

760

per dilinialem adio deputatum tribus et ultra formam Juris quatuor vicibus acclama
re procuravit qui existens hic acclamatus non stetit nec comparuit imo
contumax extitit in cuius contumaciam memorata Actrix terminum hodier
nam concitatorum super eodem citato bonis eius omnibus astitit et obtinuit eoque hic
astito ulteriorem Juris exequutionem de eodem termino concitationis quinta sta
tutum fieri solitum decerni aliaque iuridice exequi postulavit
Et officium praefatum Castrensem Plocensem attenta contumacia et rebellitate citatus praefati
Judaei ad Jus per Mlem clamari et vocari non tamen comparentis
Juri communi et processui causae praefatae in hac rerum viso actu hucusque ea in facie
ta obtento in vim satisfactionis eius Actrici Mlem terrenum hic Regni Ma
lem quemcunque cum duobus nobilibus quem et quos Actrix habere et condu
cere poterit et quandocunque voluerit ad intromittendum ipsum Actricem in bona
citati omnia per ipsum in bonis Lutocino et alibi ubilibet habita et possa
tiens perhibens processuque causae huius onerata de brachio regali addi
dit et deputavit de qua intronum per citatum vel eius quasvis submis
sas et subordinatas personas non impugnandum nec possunt modo quovis
praepedienti poenam quatuordecem marcarum polonicarum contra citatum vallavit
et interposuit ac causam ipsam cum toto illius effectu ad officium Capituli
huic officia Capitulum sub cuius vel quorum Juris dominio bona citatus consistant
pro ulteriori et finali istius causae exequutionem iuridice faciendum et determinandum
ut Juris est remisit remittit et decreto praesenti mediante omnia quo quidem
officio et Actis praefatum Castrensem Plocensem per suos comparens Honestus Stanislaus
Mros de Drobnin Mlis Regni Generalis publice recognovit quia citationem huic
essentiae superius insertae similem sigillatam feria secunda post festum
Exaltationis Sanctae Crucis proxime praetenta ad bona Lutocino exportavit
eandemque ipsimet citato dedit et publicavit ut Juris est

Simile inter Eosdem

Attentabat Judaeus terminum per totam audientiam Judaeorum praefatum nobilis Sophia
Rogozinska relicta olim Valentini Lutocki ad praesens consas nobilis Mar
cellini Witkowski cum ante hic manti Actrix conventum Jacobum
Dziwanowski in Lutocino praehaeredem prodie hodierna ad officium praefatum pro
condemnatis in lucro concitatum ex causa oronem per ipsum contrarie
nem inscriptioni approbationis interiusae inter Actricem et ipsum
factae vadium quingentorum decem florenorum polonicarum in ea appositum
non metuens conditioni in eadem intercisa contentae in hac verba so
nans Trzecia y Ostatnia rata sto dziesiec złotych polskich na dwie
ta wielkonocne przyszłe wszystkie tysiąc sześćset dziesięć item pia
tem oddać y zapłacić będzie powinien non satisfactionis enim
deque vadii superius descripti quingentorum decem florenorum polonicarum
tionis ad quod decernendum citatur concitatione ipsa lation
caetera omnia cum relatione ut in priori scribantur ad finem

Astitio Kosicowski Mystakowskie.

761

Apparabat ind[em] Leszczyn[ie] coram audiend[o] Judicio [illegible] Dn[o] Alb[erto] Kosicowski
Elbis olim Alb[o] Nicolai Actor cons Alb[o] Alexandrum Stephanid o Blachiam Alb[o]
Mystakowskie in hominio Stasich reum Dorothean Trzebowska relictam conjugem
olim Alb[i] Joannis Mystakowski Praed Tovalem eadem[que] Tovale[m] modis Lodevna
ad officium [illegible]

Decretum Kosmaczewo Mlawa

Quia sed coram iudicio inhibitum inter Alios Exhibitos ab una et Actorem
ex[tra]hat[um] Literas extend[i] tenoris talis Ledovicus a Krasne Krasinski Capitaneus
Gloed Cobus Starost Jacobo Borek alias Nienan Venceslao Chmyz
Stepanczak Ortho Chisla Zarski Sadkowski Rostka Dobrzelewski Ge
rard Gregorio Drzewieny Dzikowie et alijs Juratis et Oppidanis
Mlawen[sibus] Quam Litt[er]as nostras et ex[tra]ctus p[ro]ductis Exhibitis habere Volumus Mandamus et
in Vertute Officiorum Vestrorum Quatenus Actorem Exhibitis Exhibendis et
Exhibitum Actionibus Vestris Mandatis prout decet

Niedroska filia olim nlis Joannis consors nlis Adami Sachocki cum au
tore et assistentia sui mariti et instigatore offerentis Actores ab una ac
nlis Martinus Krasowski filius olim nlis Joannis Citatus parte ab alta
decedens adiuta proprio publice recognoverunt quia Terminum ex dis
iunctione superiori Terminique conservationem tum et dilationem antecedentem
Terminique ibidem conservationem in diem hodiernam recte cadentem et pro
venientem ad decernendum super cultu bonisque eorum omnibus Vadia triplicis
rationis Intentionis in bona ipsa omnia in lucris et perlucris omnibus super
ipso excaudo occasione perfectionis Actrici vel nervi in obductione et pro
cessu anteriori specificatis illationis ad statuti dispositionem taxatis
instituta Nimis lucrandi et obtenendi non admissa secundum disiun
ctione ipsa processuque causa huius Ratione ob spem concordiae
inerentis et amicabilis compositionis hinc et ab actu gerendi ad pri
mos et proximos Terminos querellandi in Castro Plocensi post festa Solem
nia Paschatis celebrandi disiunxerunt et limitaverunt prout limi
tant gerendi Termino partibus utrisque in eisdem sequentibus Terminis
querellandi post festa festa Paschatis celebrandi ad missa plenam
in robore per officium presens peremptorio conservato

Astitio Narzym Lesniewolska

Attentabat Iudicio ternum per totam Audientiam Iudiciorum Generalium
Generosus Joannes Narzymsky Alias Joannis filius Actor
contra Magnificam Annam de Obory Lesniewolska olim Magni
fici Sigismundi Ferdinandi de Lezenice Gostomsky Po
znaniensis Palatinatus consortis relicta Dominam reformat atque
Adiuvat pro die hodierna ad officium presens pro condemnatis
lucri ad solvendum et satisfaciendum concitatis iuris et ad inscriptionem
intercisae certae ratione bonorum kondradzic seu sor sur
olim Magnificum Sigismundum Ferdinandum Gostomsky mari
tum ipsius quoquo modo devolutis et ipsi reformationis et adiuvat
subiectis per ipsam Citatam et olim Magnificum Ferdinandum
a Lezenice Gostomskij maritum ipsius cum eodem Actore
in bonis seu villa Czernidla vocata die decima nona
Novembris Millesimo sexcentesimo vigesimo septimo factis et

764

et Actis Castren Caplibus Cernen roboratis Vadioque Duorum Millium
et Quadringentorum florenorum Polnis de tenen et complen
condonibus eidem intercisae annexis et interpositis firmatis i
psa intercisae seu condon eidem oppositis sic sonanti. A
iesli będzie Jeo Mć Pan Karzymsky per iuris strepitum
tych dobr odsadzony albo też za wiadomością z prawa y
z działow między Ich Mościami Pany Gostomskiemi z lub
nych pokazałby się że te dobra kondrackie wszystkie
należą właśnie potomkom nieboszczyka Jeo Mci Pana An
dzla Gostomskiego tedy Jeo Mć Pan Woiewodzic Poznan
ski y Jey Mci Pani Anna Lesniewolska Małżonka
Jeo Mci lubo his deficien succurrere Ich Mciom powinni będą
Jeo Mci Panu Karzymskiemu Janowi summe złotych Dwa
Tysiąca y czterysta Polskich ktore dał respectu bonorum
sibi donatorum Ich Mcm tam coniunctim quam divisim
ktorekolwiek z Ich Mościow na Swięty Jan in Anno Millesimo
Sexcentesimo Vigesimo Octavo blisko przyszły oddać y odli
czyć non satisfecit imo contravenit etenim summam praestan
tam duorum Millium et Quadringentorum florenorum Polnis
pro tempore supraseriptis iamdiu praeterito ratione bonorum praefatis
kondrackie per Actorem ex iudicato Deboq Tribunalis a
missorum et ab iudicatorum ad solvendum ex iure contractus
succubuit non persoluit Quo facto Vadium intercisae an
nexum ad solvendum Actori succubuit et est pro lapsa insti
tuta Ktorą lucrantur et obtentur ofose per Mlcio alias con
citatione ipsa latiori Burgus Cad prius ex ordine Re
gestri ad iudicandum incidebat praefatis citata eius per
Mlcio Regni Generalis Nobilis Martinum Zelathowsky
ad id deputatum iuxta adiosi clamata et vocata non
stetit non comparuit imo contumax extitit Qui ideo
Mlcio adiusi redeunt deputonique suae satisfaciendum ossa
retulit In cuius contumaciam memoratis Actor per
Mlcium hornum concitatorium super eodem citato bo

nosque eius cibus assistit et obtinuit eoque sic assisto et obtento
ulteriorem iuris executionem de eodem termino concitatorio ex
statuto editam fieri decerni aliaque iuris exequi postulavit
Et officio praesentis Capitaneatus Castrense Olocense attenta contumacia
et rebellitate praefatae Citatae iudicio adiudicatae et vocatae non
tamen comparere iuri coram interrendo ad instigationem iurcarum Actis
vero Actis lucri ea in causa litis obtento in vim satisfactionis ei
dem pars Actores Mlis Tonen sive Regni Generalis quemcum
que cum duobus rebellibus quibusvis et quodcunque requisitis ad
intromittendum ipsum Actorem in bona Citatae per ipsum in bonis
Sanilii et ubilibet alibi habitis et posita perlucis causa hu
ius oneratis de bracchio Regali addidit et deputavit De
qua intrinsecus per Citatam vel eius quaestus subiectas
subordinatas personas non impugnari nec pisori in quo
praedicto praenam Quordam Marcianum Rotam cum Citatam
vallavit et interposuit ac causa ipsum cum toto illius effe
ctu ad officium Capitaneatus seu officium Capitalis sub cuius vel
quorum iurisdictione bona Citatae consistunt pro ulteriori et
finali causa istius executione iuris facienda et determinanda
ut iuris est remisit remittitque dictum praesentem Et hic incontinen
coram eodem officio eiusque Actis praesentibus comparuit Honestus
Stanislaus Mroz de Drobnin Mlis Regni Generalis authen
cus et iuratus officio praesentem bene notus recognovit Quia Citatio
fuerit sigillatam Feria Tertia ante Festum Sancti Mathei
Apostoli et Evangelistae praesentia praesentata ad bona Sanilii expor
tavit eandem in Curia Citatae posuit et familiae publicavit.

Dctm Lewicino Miaczyno

Attentabat in actis terminum pro tota audientia ru
ctionem personae Instigatoris officii praesentis nobilis Catharina
Lewicka uxoris nobilis Andreae Kolucki ex olim nobilis
Catharina Wetoska ex olim nobilis Francisci Lewicki
progenitus in auctoritate sui mariti actoris cum
nobilem Stanislaum Miaczynski bonorum olim nobilis Fran
cisci Lewicki possessorem Citatae ad alienationem sup

766

ipso bonorum suis alias vacua triplicata rerum intrinsecus inter
illud eam per ipsum inter Lomiciano et ubi alibi habitus
et pessima aliud et plures alias sive ipso ex eadem occasione
quia ipso oxrus pessime bonorum inserimus proprie reformans
dotis et dotatus ad praefate Elisabethis Witoska mons
eiusdem actionis eiusque fratris per praefatum et alium Franciscum
Lomicki actis Bobrownicensis factis super summam
Quingentorum sexaginta pilen dotis et tertie super dotatus
post ad alium petrum Lomicki fratrem germanum actu
stent mediatate virgo praefate inscriptionis suae fratris
stentis decessum in actionem devolutus ut sorore
germana non silentis taxa ad simul summam
lune lucratus et obtentus ossecu per inlem et alias certos
assertio non admonitus imo impugnatus ad litone
ipsa latuit. Quoque eam pars oxordine ergo ad iudi
cam incidebat praefatus litatus oxrus per inlem
ad id deputatus tribus et ultra forma iuris
quod vocatus ad ius iuncte clamatus et vocatus non
stetit nec comparuit quod idem in mitis ad ius redeunt
deputatorum suis satisfaciens officio resultat. Inlucrique
summam memorata pars actoris petit super eodem litato
bonorum suis alias vacua triplicata dum aliaque iuncte
inequi. Et officio pars capite castrensi plurimum
alterum centumam et rebellio praefati litati iudicialis
clamati et vocati non sine comparentia iuri eorum et
processui eam personam inhaerentem ad instigationem iuri
cum actor pars iudicialis super eodem litato bonorum suis
alias vacua triplicata in dicto antonii officio personam
vallatus et interpositus reneque praemonere succubitus
dicuntur sic sed pars actoris burgrabius cum mi
et aliis duobus quem et quos actor pars
habere et conducere poterit et quandocunque
voluerit vel summam bona litati ora per ipsum
inter Lomiciano et ubi alibi habita et
possessa per lacrimis processuque eam huius onerata

delicatio regali adhibuit et deputavit de qua
nemini [illegible] vel [illegible] quaesivit submissa
et subordinata [illegible] non impugnari non possunt
non quaesivit [illegible] bannionis [illegible] citatum
vallavit et interposuit vallatus et interposuit
dicto [illegible] mediante [illegible] ad mentionem eius
eodem [illegible] tempus [illegible] [illegible] [illegible]
[illegible] [illegible] regni [illegible] [illegible] recognovit
[illegible] [illegible] Albertus [illegible] et
[illegible] [illegible] [illegible] [illegible] [illegible]
[illegible] [illegible] [illegible] [illegible] [illegible]
[illegible] [illegible] [illegible] [illegible] [illegible] [illegible]
[illegible] [illegible] [illegible] [illegible] impugnavit quod
est [illegible] [illegible] [illegible] [illegible]
[illegible] [illegible] [illegible] [illegible] [illegible] [illegible]
[illegible] [illegible] [illegible] [illegible] [illegible] [illegible]
[illegible] [illegible] [illegible] [illegible] impugnatione [illegible]
[illegible] [illegible] [illegible] est

Lucrum Rabasenio Gembart

Dum causa infrascripta ex ordine Registri ad iudicandum inci
debat Actor infrascriptus infrascriptum pro die hodierna ad officium
presens citatus per mlem regni Gnalem nobilem martinum [illegible]
[illegible] deplocko ad id deputatum tribus et ultra formam iuris qua
tuor vicibus clamatus at ius iuridice votatus non tam com
parentem expermissione offi presentis in lucro pro toto negotio
sui principalis iudicii condemnavit citationem tenoris
talis Ludovicus [illegible] Krasienski capitaneus [illegible] [illegible] vobis
Gnosis Stanislao et Dacbogio Gebartom et Gnosi Alberti Ge
bart olim Gnosi Alberti Gebart dapiferi dobrzynensis filiis
debonis vestris Gnaliter omnibus mandamus vigore regio et
nostro qua in hac parte fungimur capitaneali [illegible] ut inter
minis [illegible] sive causarum iudiciis offi [illegible] ida post
festum S. Michaelis archangeli nunc instanti proxime
celebrandis veldum et quando post hoc tempus prefixum

768

Hro coram offo Capnali Castren Plocen persona
liter ac peremptorio comparentis ac instantiam Sibilis
stanis rabasiewski ol a[illegible] filii quivos citat sex
ta ad inscriptionem vestram Castren Robrowicensem medi
ante quavos originaliter eidem Actori de bonis suis oibus
inscripsistis summam mille florenorum Polon tandem per
modernum Actorem Gnoso Geronimo osolenski actis au
tenticis transfusam post modum perprefatum Gnosum
Geronimum osolenski eidem actori vice versa idem
Actis autenticis commissa pro tempore in eadem inscri
ptione expresso solvere cui inscriptioni vos contra
veniendo summam eandem pro tempore in eadem
inscriptione expresso nec prefato osolenski nec moderno
actori non solvistis per quod contenta eiusdem inscriptionis
succubuistis ad quod sub vobis et bonis vestris oibus decernimus
citamini iudlr terminum attentaturi et responsuri Datum in
Cre Plocen fra 2da post festum Sancti mathei apo
stoli proxa Anno Dni millmo sexcentesimo trigesimo
quinto et hic idem incontinenti coram eodem offi personale
comparens Illis martinus Zielatkowski mlis Regni Gna
lis publice recognovit quia citorem huic essentiae
copiae supra scripte similem sigillatam fra 2da
prox preterita ad bona Bachoriewo exportavit ean
demque in curia citorum posuit et familiae publicavit
ut iuris est

AGAD WARSZAWA

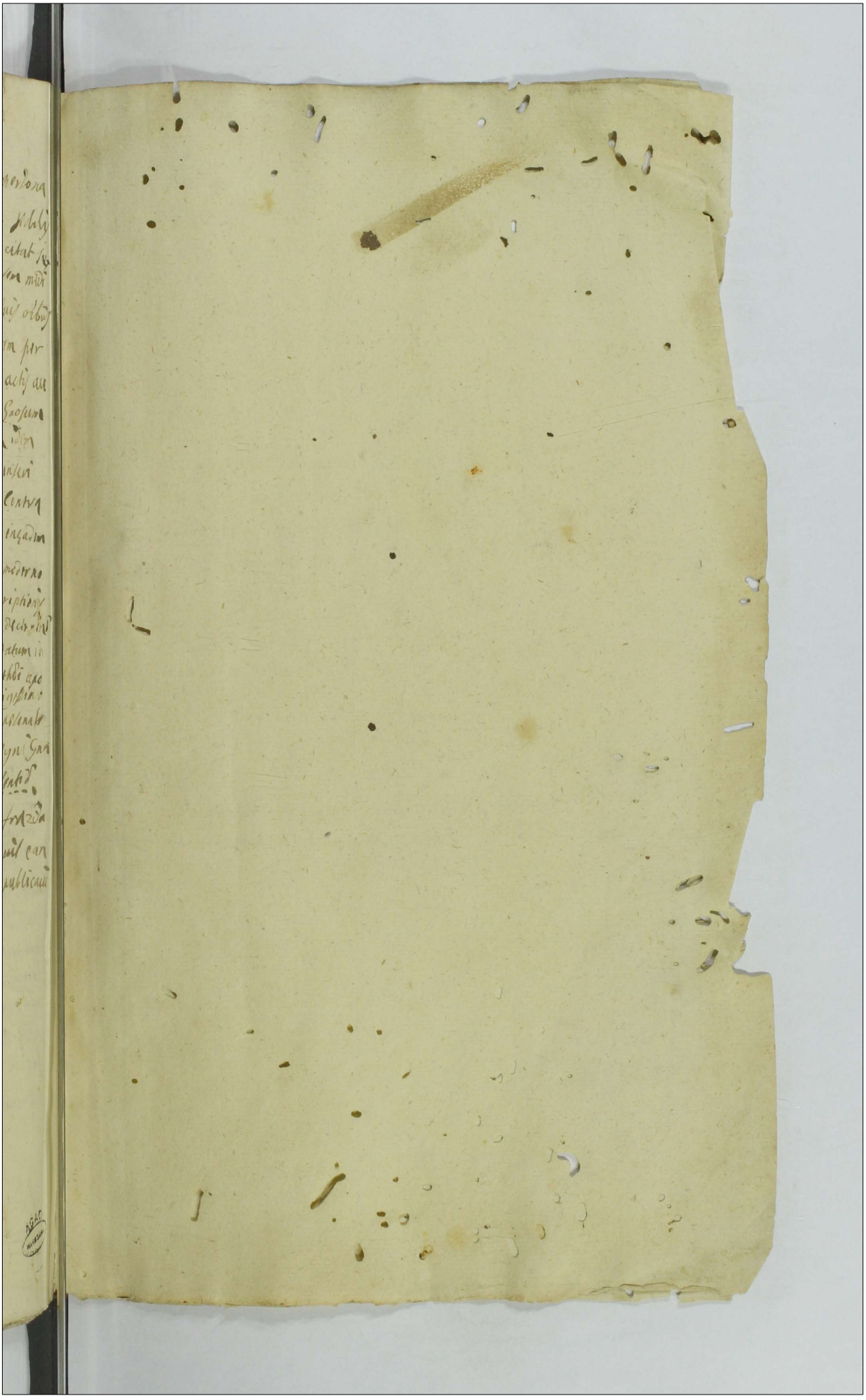

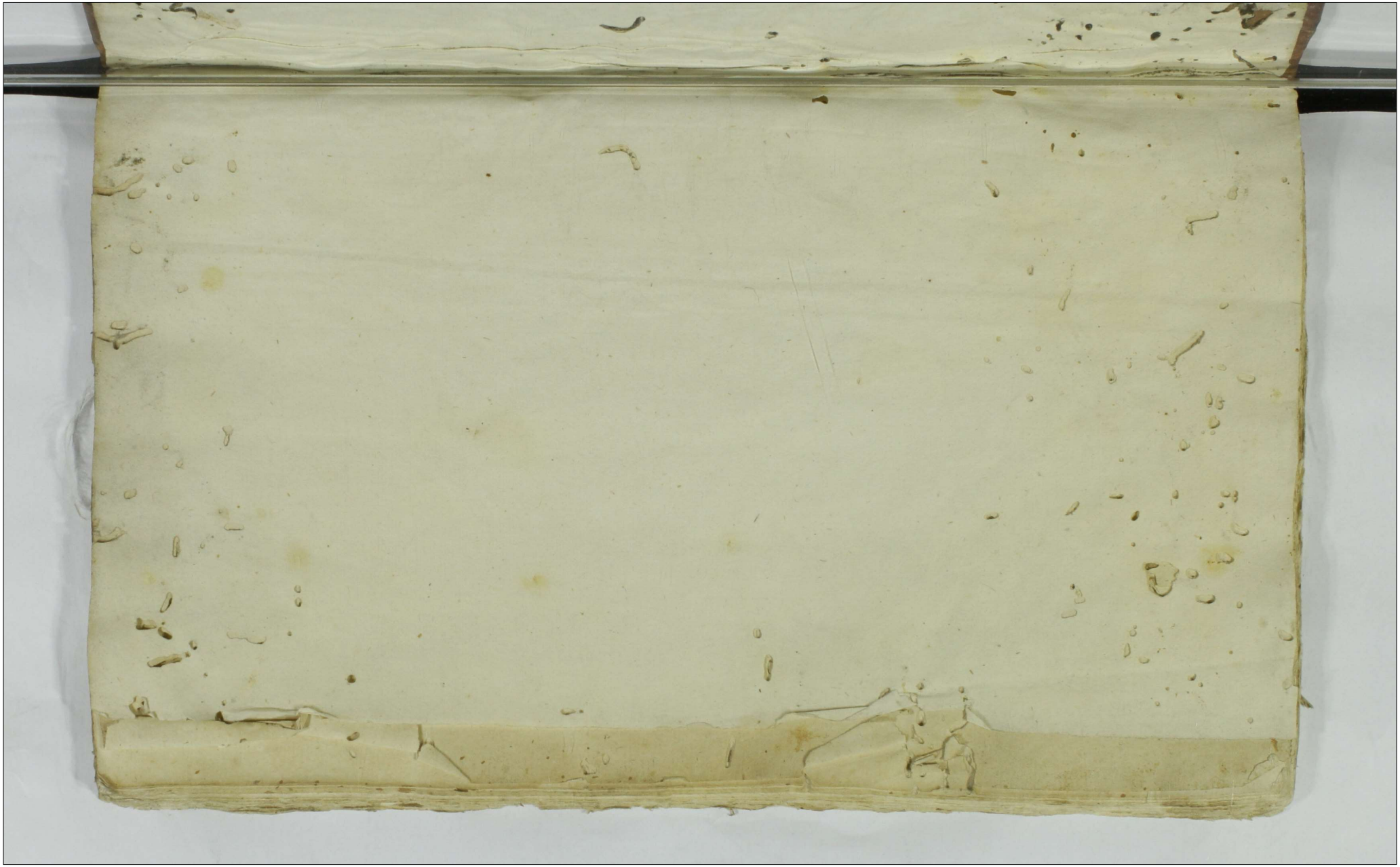


KSIĘGA LICZY 768 STRON
22 VI 2010 R

