PL_1_24_7 4

1. NR I NAZWA ARCHIWUM	2. NR ZESPOŁU	3. NR SERII
1 AGAD	24	7

4. Nazwa Zespołu

Płockie grodzkie decreta iudicialia

5. SYGNATURA:	6. LICZBA STRON:	7. LICZBA SKANÓW:
4	958	969

8. DATA WYKONANIA:	9. NAZWA PRACOWNI:
01.07.15	PT 11

10. UWAGI:



	Arkusze.	Złote gr.						A		R		K			
nsport	2844	948	"	186	309	45	4	63	3	3	3	3	5	"	2
tr Płock	480	160	"	"	120	"	"	"	"	"	"	"	"	"	"
...ensztein i ...lowicz z Za... ...ościelnych	"	"	"	"	"	"	"	"	"	"	"	"	"	"	"
...mberg z Zakro... ...zymia	"	"	"	"	"	"	"	"	"	"	"	"	"	"	"
...olla Skarbowa	"	"	"	"	"	"	"	1	1	"	"	"	"	"	"
d d	"	"	"	"	"	"	"	"	"	"	"	"	"	"	"
...ensztein i ...lowicz z Zarę... ...ościelnych	"	"	"	"	"	"	"	"	"	"	"	"	"	"	"
tr Przasnysz	216	72	"	72	72	6	"	6	"	"	"	"	"	"	"
Gąbin	120	40		24	"	2	"	"	"	"	"	"	"	"	"
Janów	72	24	"	24	24	2	"	2	"	"	"	"	"	"	"
Krasnosielc	72	24	"	"	"	1	"	"	"	"	"	"	"	"	"
...mberg z Za... ...zymia do ...usu	"	"	"	"	"	"	"	"	"	"	"	"	"	"	"
tr Skarbowa	"	"	"	"	"	"	"	"	"	"	"	"	"	"	"
tr Płock	960	320	"	"	480	"	"	"	"	"	"	"	"	"	"
...mberg z Za... ...zymia	"	"	"	"	"	"	"	"	"	"	"	"	"	"	"
tr Lipno	"	"	"	"	1	"	"	"	1	"	"	"	"	"	"
Płońsk	288	96	"	"	48	" 8	"	11	"	"	"	"	"	"	"
Płock	960	320	"	"	240	20	"	30	"	"	"	"	"	"	"
Sierpc	240	80	"	24	24	"	"	"	"	"	"	"	"	"	"
Maków	1848	616	"	402	100	"	"	"	"	"	"	"	"	"	"
Nowemiasto	102	34	"	48	"	"	"	"	"	"	"	"	"	"	"

Sztuki		Złote	gr:	Złote	gr:	Złote
				138		Liber 7. 26
						Decreta Judi-
				200		ciali Castrensis
				8		Plocensis
						1565.–6.
						oprawiono
				16		dnia 1. Wrzes.
						1864 r.
				50		
				8		

1. 5. 6. 5.

ACTA SVNT HECIN CASTRO PLOCEN

In terminis castrēn Plocēn simulq; et querellarum officii causarum feria Secunda Ante festum Sancti Thome Apli proxima Anno domini Millessimo Qvingentessimo Sexagesimo Qvinto Coram Magnifico Dnō Andrea Sieprski a Gulczewo Pallatino Rauēn Capto Plocēn Pisdrēnq; In prncia Generosorum Stanislai Szeliski Judic et Stanislai Maczinski Vicecapitaneq castri Plocēn prntibus ibidem Gnrosorum et Nobilibus Jalice Kliczewski Thesaurario trae Plocēn Andrea Mdzewski Norio Terrae Zawskrzēn Stephano Smarsewski Joanne Mdzewski et aliis multis nobilibus fide dignis pro tunc exntibus.

Vide hunc actū in superiori libro

Liber á Termino CArmszin.

Reposuit nobilis prouidus Vercessius Bomba de Ossido Briesm Subditus Magnifice Elisabeth de Siepris Pallatine Lancicien in Briesm heredis Qm et rem nobilem Joannem Carmisky de Carmessin ex ottione hali cassam plo ris p terminum prohibes legittime premen Denopis Subsignati Aubre as Siepisky a Cuelzewo Pallatinus Rauky plocen Posnanien de Capitulo Tibi nobili Joanni Carmisky in hac parte hered ex omnibus bonis inhibitionibus ac rebus nouis pobitionibus prius ottentis precipiendo Mandamus Vigore Regio et ex officio Capitulo mi qua mi huc parte fungimur auctoritate Ottentis eo ram nobis ant indo me castrum plocen ac terminum castrum plocen proxime fluen et relibrum pe tempestas Administrum Prouidus Vercessius Bomba de Ossido Briesm Subditi Magnifice Elisabeth de Siepris Pallatine Lancicien in Briesm heredis Qui cui assistunt dominis fiscali ottat et deo gnt te rominantib in Domino primo in Dominis castrum plocen in exhibitionem actionem originalem qua te ottauerat per eo qua in contra omnem juris et equitatis remedium nobilitatis ipsius mittere ad fidedignem officium hominis et nobilium ceterorum adiacentibus exi stens tre et ultra ins quarta dnos equos de foresta nam bombi Carmissym in domo hac residen bitt pte ut pte assembli de quo quo certo aberlos et miserestatos quod monstrare nolumbli quos ultra te upatos inhibitionis consuetum mi forfeta ma Labinsky et serenasky mittere nolens sanctos et medicamentis ma cera bili extemasky per quod iam commoni in eo arbitrio non missionis ad fidedi missionis causa ipso facto penas iuris parti huic trium marcarum pelm mmcti et mortis pelis re ipa incurribilis et prelapsus ob ad quas dominum te ottat et rem in relone nobilis et nobilium affirmationem huiusmodi pbare nlli sta put de jure venit Et postmodum Elisabeth pallatina circa hm in hdi hm stat penam huiusmodi attentus ad interesse emb pernicia damnaq ob id multa prepositus est pro quibus salubrius competit agendi defensat pro quibus remitti ad forum competens affectat in hac premissis ruing Datum in Castro plocen feria secunda proxima post festum omnium sanctorum Anno domini Millesimo quingentesimo sexagesimo quinto. Postquam quis procuratorem modo premisso nobis factum actor veresticum intentionem proponis huiusmodi exhibit relationem antrotricis nobilis hominis huc plocen huc Stephani Pisky de Bissem cum nobilibus coram ossi castri plocen non ita pridie fuit et recognit ex eisdem actis emanat qua dominus postulat Cui Ego fidemissibe de forista illius abbat peccora qua non missit ad fidemissionem actis et hac pa relatione ac actis castrum plocen descripta lauy contentur petens altum Joannem Carmisky ad directam missionem regi it compelli salvis omnibus remedyis iuris. Et xxo parte ritta ri sponsa bili omnia iuris remedia mitte salua et illesa in omnibus gradibus ubique ad dessimitinam heteroniam dx et allegant non teneri respondere ad assertam actionem actoris ex eo quia actor asserens se competat traxit et attinet ad quandam relationem nobilium ac quia relatione peccora ad mit bpericulata Nec continet tantum quinimo molendinum dicitur Et ex ea re non potest te absistentia actoris assecuti et impetitionem predicti conse liberum impetiari In Contrarium ex parte Actoris petitur bipartitus illius replicando dx quod debeat non potest hac exceptione de quo admissibili cum ea pa relatione nobilium et nobilium docent non missse ad fidem suam peccata et quia non continetur in relatione numerus

peccorum abartorū ad fidem ſſionē nro miſſorē quod orbi citus ñ habēdū
recipit et de liberari a comba intendit quod illi de jure ſegui non pōt
tmre hic in rotulmenti ſtatut cuius ſimilem ipm nobilibus in actis Re
lōis deſcript qui hic in iuſtitut ita eſſe recognouit quod
nos fidemſſimus peccus in oppoſitū expreſſi et ad fidemſſionē non miſſum
qua ni foreſta illius poſſitimus Poſt cuius recognitionē perſonalis mandatis
ipm nobilibus nr̄is ſſum peccus ad fidemſſionē precū p̄dictor arboris ejus
jus comē et non dato peccore abarto de quo ad fidemſſionē prenab
ueris eid lucrū a gnoīt peccare p treb mar̄ pōls cum dariſſmē de qua
ca non miſſit ad fidemſſionē decani vel alt ad directam viſionem com
pelli quia nihil parti actorce extra interiſt videricet p̄tus penas de
iceni ſalis omnibus remediis iuris Magnificus dnus Pallatinus Ranen
Capt̄us Ploceū judex p̄tis cauſe auditis diligenter examinatis coptre
uerſis p̄tm Do abarto quia actor allegat ad quam relōm minus et no
bilem fidemſſionē ad ejam relōm de et cum actionē p̄rtam ni tota reſpond
ni ejus relone minus et nobilium actes peccora non emit deſcripta nec ſpeci
fiata, Nec eorū maneries tantū modo peccora emiſſe molendinator Stri
zich Judeo ppter haec diſcordantia actionis a relone p̄fata actor ad
p̄ns a termino libere et abſolutum p̄nunciauit Actus cō ex quo actor
et cauſa libere non eſt p̄nunciatis decreū p̄ſmre non recepit Sed ab
eod Magnifico dno Pallatino Ranen Capt̄no Ploceū pro minus bene
hodierno petrus Baſſi de Briſſm judex actor cūz ad comendacionē Re
gni gnalem ſupra extatam dicti Re in tripolis commenty obiit celebrand
exhibita et de termino ab hinc collegnio gnāliter de Ploceū hinc prima
diem termini ad hoc alt quod illorum prius celebratum fuit mouit Et do
minus Pallatinus Ranen huius cāe judex cum mohoīm hinc recepit cuius
remedium deſpellit Et ibis in Comendacione gnāli Regni ant in hoc
minus hinc collegnijs gnālibus p̄de Ploceū alt quod illorum prius celebra
tum fuerit partes ſtatim habebunt terminum talem qualis ipis de juris
forma venit ambarum parcium jure ſalvo in tali p̄mittendo. Et
Procur actoris peciit non admitti mocionē ab accessoris rei fact ſtc:
ſtans de p̄mittendo ſalvis in omnibus rebus gnā.

Liber à termino Armſm.

DRoposit in dc foreſta Andreas Sforza de oſſi de Briſſm
Gabrielus Magnifice Elisabeth de Sicpres pallatine Lancicien ni Briſſm
Heredis Jn et cōn nobilem Joannem Carnisly de Carniſſm ex altera pte
Cui deſtred Ploceū p̄ terminos p̄rubis p̄nuncieū Tenoris talis Stando
as Sicpresly a Collegio Pallatino Ranen Ploceū p̄ſtred qui capty
Cibi nobili Joanni Carnisly ni ibis Heredi. Deo omnibus bonis hinc
mini ibis ni ſne ſmre poſſeſſione p̄dictis actionis p̄mittendi Mandamus Vi
gore Regio et de officio Capt̄ni ni auctoritate qua ni hac parte fun
gimur Quatenus ni terminis Caſtri Ploceū proxime ni Caſtri Ploceū ſiend
et celebrem coram nobis inde Caſtri Ploceū p̄ le ſittime peremptorie
ruge rompeas Adiſtem Honeſti Andree Sforza de oſſi de Briſſm
Subrdi et Magnifice Elizabeth de Sicpres Pallatine Lancicien ni Brie
ſm Heredis qui te cum aſſiſtent dom̄ hinc citat de le qui hinc reuenit

dñs ad diretam rñsionem compelli qua nichil [illegible] dctor a ultra ulterius
de decens petens penas decreti balms ommbus remedijs jmis. Magnifice
vero dominus Pallatinus Lancè Capths hums loci judex prdtis consequendis
diligenter examinatis testibus partium Zo attento qua actor allegavit ad quam relonem nobilis et nobilium fide missorum ad ipsum relonem ex adverso
dictum actionis primum in toto refferè qa qua relone nobilis et nobilium actoris
peccora non bene descripta nec specificata nec eorum numerus tantum
modo peccora emptam molendinatoris Stnizien Ideo prefatus Zo
discordans a dictis actis a relone prefata actum ad prbandum a termino liberum
et absolutum pronunciavit Citius dñs ex quo actor causa liberè
est pronunciatus et dictum p Jmc non inscripsit Sed ab eod Magnifico
Domino Pallatino Lancè Capitaneo plocen Judiciarent per mutuum hostium
honestum pbrum Bassi de Biesm vgt ad comendum Regni gnalem
super extam diem vie incepacionis comentus solemnq celebrem exclusa
vlla ad terminos ben collogia gnalia trà plocen super prima die in
terminorum ats quod illorum primus celebratum fuerit mont
Dominus Pallatinus Lancè hums loci judex cum mohum hussei
pit eidq reverent detulit et ibi in Comendatione gnali Regni ant
terminos ben collogijs gnalibus trà plocen ats quod illorum primus cele
bratum fuit partes prfatæ habebunt terminum talem gnalis opis de jmo
forma venit ambarum parcium jmc balno in toto p mencia
et procm actoris petit non admitti motivum ab accessorio rei fact
protestans de prejudicio balmi jnb agendi rdm qnen.

Liber a termino Armszm.

Proponunt mdti Prudens Bartholomeus Stelacz de oppido Biesm
Subbitus Magnifici Elisabeth de Siepriz pallatini Lancicien in Biesm
heredis Jn et con Nobilem Joannem Carmisky de Carmissin ex vltione
Stralii Castren plocen pro terminis prhibus premere Tenoris subsequentis. Andreas Siepisky a Gulczewo Pallatinus Lancè plocen et
Lesdren Capths Cobi nobili Joanni Carmisky in rbus heredi de omnibus
bonis suis Mandatus gtus vigore Regio et ex esse Capthi mi anteriori
tate qua fungimur in hac parte Castri plocen coram me judo Castren
plocen in terminis castren plocen Premie in castro plocen celebrari
ac legittime peragendis Adversarium Prudi Bartholomei Stelacz de oppido
Baesm Subditi Magnifici Elisabeth de Siepriz pallatini Lancicien
in Biesm heredis qui te vellat cum assistentia Dominum bni prfati vellat bodo
vel te condemnet in termino prime indicti in pena contumacie in dominis ta
bernis plocen premie prfatis inde bonam citationem originalem qua te citatum
veral vel per eum qui in contumacia statutis et privilegiatis constitutis
penas de non missione percendum ac percendo ad offensam fidemissionis
Sancti nolimus opi mittere ad fidemissionem nobilium quorum
cunq de foresta tua in bonis Carmissin ori domo tue residentie citati
et te et massernibus de quorum quo rato abactis et inforestat quod
monstrare nolimus quod altra tempora minus in consuetis in foresta tua
Sabinensi cubernassi mittere nolens homines et media materiam et extema
sti per quod juris rei in eo arbitrio non missionis ad fidemissionem Sancti

rum et absolutum pmiauit. Ciuis vero ex gioda ciuitat et carsa liber non
est Nuncialg decretum p quod non suscepit sub ab eog Magnifficum dnm
Pallatinum Ranen Castm plocen per mandatum hui Joannis petri Bassi de
Biesm judiciarie agit ad Comenchom Regni gnalem super ex tam
dicti die mesprimb conuentus abiennig celebran exhisa Vlad tremi
nob ben collegia gnalia hic Plocen super prima diem termini ats
quod illorum primb celebratu fuit monit Ec dominus pallatinus Ranen
pdictg carsa judex cam motiom suscepit eidemg requirent debitum Ec
abidem in Comenchom gnali Regni ant mdinb ben collegijs gnalibg
hic plocen ats quod illorum primb celebratu fuit partes pfate habe
bunt terminum talem quale pis de jure forma venit ambarum pacium
juris salno in toto pmanen. Ec procur actoris petijt non admitti reno
nem ab accessorio vis fact et testans de judicio salum sub ypotheca relinquen.

Liber a termino Carmisam

Exposuit inde prom dus Petrus Cantorde de ospido Biesm Subditg
Magniffici dnj Elisabetg de Siepres Pallatine Lancicien. Jure con nobilem
Joannem Carmsly de Carmisam ex ciuitate hui castri plocen et terminis
castri ligallnis Lancicien Teneris subbegnentis. Andreas Swopsly a
Gulgewo Pallatinus Ranen plocen Pisdrelg de Caplis Tibi nobili Jo
anni Carmsly ministrig Heredi de omnibus bonis tuis vigore Regie et expresse
Caplis mi castri plocen qua in hac parte suffigimur auctoritate Mandamus
Vobis ut terminis castri plocen Exmie mi castro fieri coram me in ipo ca
stri personaliter ac peremptorie compeas Adversus Petri Can
torde de ospido Biesm Subditi Magniffici Elisabetg de Siepres palla
tini Lancicien in Biesm fecig Omisse cum absolucion dni tui actat tedio yut
te rondg nanit inde in termino primo in pena contumacie in terminis castri plo
cen hujusmodi pteritg inde unam actionem originalem qua te attangerat pro co
mitia tu cum omnem juris et equitatis rationem nolueris ipi mittere ad offerendum
fidemsficm similis et nobilium ciuium aduocatig Ebo fec et ultra inhonora
to dnos bonos de foresta ma in bonis Carmisam in dono tue rebellion
dilt pretexte ut tu asseruisti de grauam damno certo abarti existentat
quod monstrare nolueris quod ultra tempus juris non fuerit in foresta ma
Gabriels et bernabi mittere volens fame et media macerasti et extemasti
per quod juris commoni in eo Arbitrio non missionis ad fidemsficm ban
nit ipso facto penas juris Portis Lucen trib Marcaznn grom in mon re.
pta breuibusti explopens eb Ad quas decernen te tibat, et dum
te rationi similis et nobilium affirmaret unam probare volentem
de jure venit Ec pfata Elisabetg pallatina circa hm subditum
stat penam unam attentan ad interesse eius qtnien damnaty ob id
multa pro possus eb pro quibus balneum jus competen agen brevitat
pro quibus remitti ad forum competen affectat Vide pmissis rationis
Datum in Castro Plocen feria bida Exmie post festum omnium Sanctorum
Anno Domini Millesimo quingentesimo sexagesimo quinto.
Postquam quis proponen modo premisso in die facta Rector ecclesie
cum intentionis opposita una predixit rationem antedictam similis brevis
hic plocen Consuli petri Babij de Biesm cum nobilibus coram esse
castri plocen non ita pri fact et recognit ex cuius actis emanat qua

de jmis forma vemit ambarum parcm jmi salvo in toto permanen.
Et procm actoris peczł non admitti manom ab accessorio rei fact ptis
de prmdicto balnm jrb agch relinquen.

Distinctio termini Dlotbowo Koziebrodi

Constitutis personalr coram indge et actis prnbus castrn ploen Gmosi
Nicolaus Koziebrodzky et Jacobus Dlotkowsky publice et po expressm
recognoscunt qua termini jodiem ex cittone hli castrn Ploen et ter
mini prnti by prnicm occone pene banniorib rxc non adm ssiomb ne
mariob finib missiomb ne pascuis partem et dmm capitm p interesse ipo
rum opetor. Ad put ipa cittatio lacus prmissa in se continet. ob spem
concordie et amicabilis compobionis dissimxerunt put disnugnt et li
mittant hmi ad alios terminos prxmi futuros castrn ploen. Indefectu
vo concordie et amicabilis compobionib partes p dicte habent et habebunt ter
mini sup tactis cittone in alys terminis castrn Ploen prxmo futuris talem
qualis ipis de jmis forma venit ambarum parcm jmi salvo in toto permanen.

Decretum rndere Costomino.

Proposit inde nobilis Nicolaus Szmolienslj de Smolien Dazbogj
Hu et con nobilem stanislaum filium Hieronimi Costomslj ex cittone hu
li castrn Ploen p terminis prnbus castrn legittime prnicm teneris
subsequentis Andreas Siepinslj a Gulczero Palatinus Rauen et Capi
taneus Ploen de Dib. nobili stanislao filio Hieronimi Costomslj di ces
possebionatus tanq possebionato Di cezo mipossessionatus quod facile
pbari pot exhinc tanq impossebionato Vigore Regie et auctoritate offi
cij mi qua in hac parte fungimur Mandamus ittms in terminis castrn
Ploen prxmi in castro ploen celebrandis mdo coram indge castrn ploen
Adstan nobilis Nicolai Szmolienslj de Smolien Dazbogi Heredi
pte ac legittime compeas Intentat p eo quia in postpositis legibus
ac Statuto de libertate comentium contrarium sub celebratione rotuli
inb trestris Ratzieszen primis obsidn ciuitatem liberam in bonis Costo
mino et demi ad Cmetzonem pfugiat pro nobilem Joannem Cy
rzensky in ibus Heredi in rebus negocijs destinatus et ad Comentu
rem Ratzieszen pficiscen milla hostilitatis inimicicia seu decret dmu
ciata, cum tmis complicibus ad hoc audendum nullis enormibus ac leta
libus volneribus offensis atq modo hramento volnera quinq pedes ex
tendens intulisti ac micerasti atq ea omnia contentus gladij modo
hpolij recepisti et p vsu bne tomieristi quae ea omnia hmi ipo patrat
coram loco capitaneo querella hmi dicta atq per nimium obstacu
li prnti pte stata hmi pnt de his acta castrn Ploen lacus te
stimur. Pro quibus his ad prnb tem mihi agit Sol balnm actum
agen conste et complicem mos habi ont cum mterest Ettaby specialiby
reservat Nigilominus te prnti cittone citat p pfato gladio p tem
polij recepto et exim p missio ad penas in talibus banitt et in pega
re volneris paratus est te convincere nullis inb obmitten pnt hbi

ea omnia in termino lacius declarabunt Jn quor ad premissa bis rnsmus
Datum in Castro Plocen feria sexta ad dominicam Cenli Anno domi
Millesimo quingentesimo Sexagesimo quarto. Postquam quib pro
parem modo premisso mihi factum pffatus Actor partem ejusdem petijt ad
directam rnsionem juris remedijs stringi et compelli Quibus rq
bilis stanislaus Gostomsky per suum amicum nobilem Jacobum Czyrlin
sky in omni exceptionis lites non contestari vel con in competentia
judicijs tum et fori excipiendo et pfatum Stanislaum Gostomsky frem
dum non teneri ad eam citationem rndere Quo quia sit criminalis
et tangit famam bonam et honorem nobilis stanislai Gostomsky mentem
ei quod ille non denunciata hostilitate ut hominem honestum decet
quae rittatio etiam cum sit criminalis nec indicio capitonei petat mit
domini solemnis Majestati Regie peccet ob eam causam et rationem pffa
tum stanislaum Gostomsky tenerum primari a termino et ea Rogato
nunc pte stabat solemniter nobili Laurentio Wosnicky cum nobi
lem actorem Smolensky de actorn Procuratione librorum ver
bis et condicionibus famam pffati stanislai Gostomsky dem gratiby
Quo actor peciit ad directam rnsionem partem ipsam quibus remedijs
stringi et compelli Quagnifficus dominus Palatinus Rancen Ca
stellanus plocen audita pmissis parem in foren juris rei et Statut Regni de ta
libus landat Decernit partem ritte ad contenta rittonis partis Actoree
directe rndere Quod decreti pars ritta prime non suscepit Sed
ab eod Quagnifficum dnum Palatinum Rancen Capitaneum Gnibloti Ju
dicium cum ad Comentionem Regni generalem Cracoviam bicatam die
die mercurij comentus ubicunq locorum celebrem extensa Vel ad
terminos ben rollognia gnalia trie plocen Sint primam diem ter
minorum alis quod illorum prius celebrari fuerit pro misit eum trie
secum nobilem Laurentium Wosnicky monit Et dominus Palatinus
Rancen judex prius causae eam motionem suscepit eidq rencreat de
tulit Quo ibid in Comentione generali Regni aut in terminis ben
rollognijs generalibus trie plocen alis quod illorum prius celebratum fuerit
partes pffate habebunt terminum talem qualis ipis de jnris forma
venit ambarum parium juris salvo in toto permanente.

Dilatio seda statute mutuum Przecisswo.

Verum quod dum causa et actio inde mota sunt et vertebatur in
ter nobiles Catherinam Przecisswesky relictam olim nobilis Joan
nis Przecisswesky ac pbrum Sigismundum filios pdicti Joannis
Przecisswesky actores ex una et nobilem Jacobum Craczolt Za
wiczky ettam partibus ab altera occone baptizationis negocij pri
cipalis ex rondnariae lueri vone non exhibitionis labore obij Joseph
dicti Nabil cuius ipius de Przecisswo ad ipsum pfungum sunt
ipa causa tombus processus lacius pmissum se contulerit in superiori
acta terminorum preteritorum Judicium Castri Plocen contestat

dilacion̄ parti Retorce ad statuend̄ minutem breuem qm̄ cittm̄ ro̅ cittum exgmtus est In termino statꝰ hodierno partibus christꝰ comparen̄ parte Retorea petijt sibi concedi sedan̄ dilacion̄ ad statuend̄ ꝑfatum minutem qm̄ cittm̄ ro̅ cittum est exgmtus. Magnifficus dn̄s Pallatinus Rauen̄ et Capitaneus Ploceñ audita ꝓpositione partis Retorce vt actorce parti concessit sedan̄ dilacion̄ ad statuend̄ ꝑfatum minutem qm̄ cittm̄ ro̅ cuius cittum est exgmtus ad alios terminos castren̄ Ploceñ proxime futuros Et ibid̄ in alijs terminis Castren̄ ploceñ proxime futuris partes ꝑfate habeb̄unt terminum in hac ꝑte causa talem qualis ꝑs de jure forma venit salvo jure ambarum parium in toto permanen̄.

Decretum deducē terminū Chorzewo Guthowo.

Quem admodum causa et actio inter motta fuit et vertebatur inter nobilis Stanislaum Chrzanowsky de Guthowo actorem exuna et Stanislaū Chorzewsky filium olim nobilis Stanislai Chorzewsky de Chorzewo cittm̄ partibus ab altera occasione pretendi bannitionis et de hac Regni Polonie dominijs eid̄ subiectis ꝓcurationis vocē non admissionis sumarie et intromissionis in bona emphiteutica vigore bortem nobilis Lucie civis ꝑdicti jure dicti ab eod̄ Lucia acquisit̄ Necnō Remanion̄ in bona ꝑdicti jure dicti in precibus et cradijs triplicatis exhibitis ad huc ipsa causa tandē ꝓcessus emissa causa lacius in se ꝓmissa continet Cui superveniente Magnifficus dn̄s Pallatinus Rauen̄ et Capitaneus Ploceñ decreuerat parti Retorce dedurere toti processum hinc di causa in terminis legitimis Adueniente igit̄ termino castren̄ ploceñ partes ꝑfate termino ꝑfato ob spem concordie et amicabilis compositionis ad alios terminos diffinitiue mut̄ In termino itaq̄ hodierno terminorū castren̄ ploceñ per habitos utrisq̄ comparen̄ parte ipsa actrice volente ultimo pars Retorea dedicat tatum processum jnde hinc di causa ab originali Retorea petijt sibi concedi dilacion̄ ad deducend̄ processum ad legitimos terminos castren̄ ploceñ proximie futuros Magnifficus dn̄s Pallatinus Rauen̄ et Capitaneus ploceñ auditis ꝓmissis parium decreuit parti Retorce deducere terminū hinc di causa in alios terminos castren̄ ploceñ proxime futuros Et ibid̄ in proximis terminis castren̄ Ploceñ partes ꝑfate habeat et habeb̄unt terminū talem qualis ꝑs de jure forma venit ambarum parium jure salvo in toto ꝓmanen̄.

Dilacio super vera infirmitate Crassowo.

Quem admodum causa et actio inter motta fuit et vertebatur inter nobilis Stanislaum Crassowsky de Slawacino actorem exuna et nobilem Nicolaum Crassowsky de Slawacino cittm̄ partibus ab altera occasione compliciatis super invasione domus sive dominij eorum existendo nobilem Laurentium Crassowsky de Slawacino, et hoc circa fideiussionem

laboriosi Nostri Seruitorum quelpa causa totiusq processus huius dei causa lacrimis premissa mihi remittit in superiori actu Judicii castri de crenetal exhibita responsione partis actrie citatorie corporali iuramento in alijs terminis castri plocen in rotulo eorum decreto contenta Interminorum istarum Godierno terminorum castri plocen venerabilis Nicolaj Slawczij allegauit eundem actorem in grauamen citatum a decessu missa existere et eadem decreta esse preiudicialia non posse sibi facere decreto Judicij castri Plocen petens subpendi eandem causam ad consulendum Et pars actorea eius mutuo discredit Et Magnificus dominus Palatinus Rauen Capitaneus Plocen audita instantia petitione mutuo partis dicte eius responsit declarationem ad presentes corporale iuramentum ad alios terminos castri plocen proximo futuros in rotulo in superiori decreto contentos Et ibidem in alijs terminis castri plocen proximo futuris partes predicte habeant terminum Actorea ad attentandum citatio ad presentes corporale iuramentum tale quale super de iuris forma venit, amborum partium iuris saluo in toto remanente.

Remissio cause ad ius trestre Ploczka

Quemadmodum causa et actio inter motas fuit et vertebatur inter Jaroslaum Stanislaum Szczerwinszky emptorem Ploczka Subditum Sacre Regie Mtis actorem ex una et nobilem Jacobum Golenszky filium nobilis Albati de Galissze ut personam impossessionatam citatum partibus ab altera occasione vulnerum volnerum super ipa causa totiusq processus emersorum causa lacrimis premissa mihi remittit In superiori actu Judicium Castri Plocen decreuerat parti actrici mee allegationem per decretum de possessione brevi est possessionatus ut allegat in alijs terminis castri plocen Interminis istarum Godierno terminorum castri plocen partes ipa causa habeant faciendo decreto judicij castri Plocen Dominus et unde ex subscripta bona possessionis essent possessionati Post emersos de iuribus possessionis essent sufficientes precipit remitti ad forum competens videt ad urbem hestre districtus primi Magnificus dominus Palatinus Rauen Capitaneus Grunsloi visa sufficienti declaratione per partem citatam recepta et exhibita de quo judicio prati habet constabat partes esse ad medium trestre primi districtus partis citate remisit et prelibato decreto iudicium remittit quare.

experiendum in premissis.

Deliberacio Oyrzenie

Quemadmodum causa et actio inter motas fuit et vertebatur inter nobilem Joannem Oyrzenszky filium olim Jacobi in Gostomno Scriptorem ex una et Hieronimum Gostomszky ortum et iure oriundum partibus ab alia orta pene bannitionis et de ha Re

...m Polonie dominus ... eius Regno subiectis proscripsimus Quod non admissionib[us] dimissionib[us] et remensurationis bonorum hereditorum Gestamus ... decretum Sac[rae] Regie Mtis ni[hi]l p[re]missis latt[er]is reno[vatis] mtis gaudentib[us] vna cum bonis in homissionib[us] ni[hi]l p[re]iudicijs quibuscunq[ue] tradite mille florenorum ... Lege triplicatis Trib[us] Millib[us] florenorum hinc eor[um] iuridice obtentis et ...ntis p[re]at[a] causa tolus p[ro]cessus lacus p[re]missa continet. In superiori actu Caminorum p[ro]curatorio Castren[sis] Plocen[sis] Magnifici ... dominus Palatinus Rauen[sis] et capitaneus Plocen[sis] super controversias partium extracta parte allegatorum et mihi exhibitarum In hac ipsa causa ... ut melioren[m] informacionem ad terminos begnen[ses] et mie...tr[ensis] fratrum Castren[sis] Plocen[sis] deliberarent In termino itaque sabbatino tertiorum Castren[sis] Plocen[sis] deliberatorio partibus ubique actorea per se et acta per bone memorie nobilem Falicium Cmillusky comparente et actor circa sua allegata super[ius] facta firmiter stando Procur[ator] partis citate ad bentrehe prolatum ex[hi]b[ui]t Quas Sacre Regie Mtis gnadi Nota et causa dominus ingrossari admitti petijt quarum tenor Sac[rae] Regie Mtis Cenoreset talis. Sigismundus Augustus dei gra[tia] Rex Polonie Magnus Dux Lithuanie Russie Prussie Masouie Samogitie etc dominus et heres Magnifico Andree Sieprsky a Gel ... Palatino Rauen[si] et Capitaneo Plocen[si] In absentia eius dilecti Sincere nobis dilecto gratiam nram Regiam Quoniam est nobis gratum nobilis Hieronimus Goslomsky qui nobilis Joannis Orzensky in causa dimissionis bonorum Crestamino obtentis his de Carellona nra ad ...um Sigillum nrum magnum ... mis gnadi nr[is] liberi Castren[sis] Plocen[sis] vidue emanavit. et officium Sigillatoris nre eius cui re hebe accomodat put archis nobis constabit est Supplicatum nobis est nri benigne vt de remedio iuris opportuno p[ro]videri. Quare Sigillum nrum Mandamus omnia habere volentes ut iudex in hac causa bene perspecta et considerata merita ad ea ad quod instrum[en]tum hoc regium est faciat atque decernat iusticiam ni[hi]l dilatam administret hinc quo benignis dilationibus et peremptoriis quarumcunq[ue] protractionibus ad nos grata salua et manen[te] Scens pro gra[tia] et debito officio tuo Signatum nro fuit[?] Datum Warschouie vigesima mensis Junij Anno dei Millesimo quingentesimo Sexagesimo quinto Regni vero nri ... Ad mandatum Sac[rae] Mtis Regie proprium Post gratiarum Sac[rae] Regie Mtis ni grossatum petijt ... principalis hinc allegata super[ius] facta et ipse Procur[ator] dicte Sac[rae] Regie Mtis conservari alia omnia iuris remedia in toto salua reservando. ... tandem repetita bina vice deductionis ni actis super[ius] de liberationibus facti atque discussis atque calculo diligenter pensatis tum processum causae ab origine actionis vsque ad ultimum punctum ni quo causa stetit usque ni ultimo puncto litis ... inclusive deprehendit quod actor officio et no tuo cum parte sua minus honorifice gerebat nisi potius ... allegata super[ius] facta ... ex parte iuste vicit per Nobilem Falicium Cmillusky reperiret ad ...um pro tribunali sedens narrata sua obtinuit et cum disposicionis Statu...

tore Regni et ne tas inscriptiones vigere cum processus exinde
gentus existat obtentus, quibus locum non concessit tanquam expedien
gentium reindutate et iam lucrate et contentus inscriptionibus rotoris de
abrenuando quab pecit ad partem regni et penam quindecim Mar
carum argenti pondus decerni in foreo Statuti Regni de libertatibus
bus ruthenicalibus et ad expedicionem de liberationis per ipsum
primo facti predicti penarum banitionis et de non scripcionibus in
foreo toto processus causa iuridice obtenu decreti mutuo ad pla
narium de regno et dominijs presentium rebellem deputati. Atque cum
causa ad finalem exequcionem deduci ex brachio Regali pro formam
inis et vigore harum ipsi Actori ex brachio Regali gratiose per
Sac Regiam Altem concessarum de quibus ut burgensibus testus est.
Magnificus dominus Pallatinus Kanen et Castellanus Plocen Sacre
Regie Altis nomine mihi duci de consensu parcium in hac pro ra
ad alios terminos castrenses Plocen et inde finitus deliberat. Et ibi
in alijs terminis castrenses Plocen et inde et in eisdem finitis partibus predictis
habent et habebunt terminum talem quibus pro de iuris forma veniet
unicuique parcium iuri salvo in toto et manente.

Deliberacio Brzesczie Illowo.

Quem ad modum actio et causa inter nobilem Emericum Castellanum Visnen Casparum Stanislaum Christophorum et Joannem Illowskie filios olim Magnifici Alexandri Illowsky Pallatini Plocen ex unea et Emericum Stanislaum Brzesky Pallatinum quorum Masovie ex altera occasione non admissionibus rumaricum et mino
missionibus in proclamatis et triplicatis vadijs vigore inscriptionis olim Ma
gnifici Alexandri Illowsky pri presentium actum obligatorie
facti et possessionis irritate pro ea causa tribus processus harum
inscripta continet In superiori actu terminorum Castrenses Plocen per testo
nium Andream Castrensem Plocen in hac pro causa coram nobis
formarium tum deductionem partis actoree ad terminos castrenses plo
cen proxime futuros deliberaverat In termino itaque hodierno deli
berationis partibus et hinc actoris et frem bnm Joannis Illowsky
actore dicta causa et citatis pro bono pacem nobilem Nicolaum
Kossuzky comparen et termini decisionem attentan. procedere par
tis actee allegavit quum exceptionibus et declinatory fori prob
actoreb omnib non esse pro cura pendentem actionem criminalem mi
tentatam nam tm modo duo ex actoribus apparebat Reliqui vero
actoreb contumaces videbat ob quem pro et tis de jure et
Statutis Regni Magni Casimiri fels DXXVij dum bic in
titulatus de causis criminalibus in absentia actoris Rex vel

Captus cognoscere nõ debet Statutum quod in causis Criminalibus et absentia accusantis ibm actoris cui interest Nob vel ñri successoribus aut Capitaneo ñr cognoscere non debemus nec alicui Jurisdictionem ibi conferre vel dicio et consistere ex quo prudens Statutum et mente pñs ipi duo Actores non possunt ipam actionem intentare et movere quo stationem infra mensem mllebre attentat terminu Quo facto omnes videant in cã ipã hec esse quod et confirmatos, peciit ut extenorem ejusdem pñs in forte mi evasione rendinari admitti et ipos ejusdem ñr evasione rendinari Peciitq pars ejusdem libertatem et absolutam seminari Contra quam exceptionem pemis pars ejusdem et cui parti Actoree dixit et allegauit quod cui parti ejusdem ñr punctu bannitionis etiam cã inferenda hentha sua diffinitiua existen exceptionem intentare non potest quia exceptiones vigore statuti dicti ñr admissibiles Et presertim cum causa inferenda hentencia est et existit introductu ñr quo punctu ejusdem nullo modo evadere potest mihi sola solucione triplicatorum vadiorum a iudice nõ recedendo Vigore statuti Et ñr quo punctu actoree pars et pi pemem dicti pot audire diffinitiua hentencia ultimaria pene bannitionis Nam ut amplius restat mihi ut Magnificus dominus Palatinus Rancen et Capitaneus plocen cognita legittima verificatione juris dicti ejusdem decernere pena bannitionis et adulteriis predicti ut de jmis forma legitur. Et ubi post statuta Casimiri Regis polonie de hoc statuta tantum respectum ad causas et criminales omnes dicti quia et nõ ad presentem actionem nam hec actio non est mere criminalis nam non agit de multa et sanguinis tantu de solucione pecunie quibus solui poterit absolui a pena bannitionis petentis ut dicti. Magnificus dominus palatinus Rancen Capitaneus plocen Judex hujusmodi causarum dicti nonas controversias partium in hac causam presentem introductas pensatis ejusdem melioren informationem ad alios terminos castrenses plocen proxime futuros deliberat. Et ubi ñr alijs dominis castrensibus plocen proximis futuris partes predicti habent et habebunt dominum talem qualis pis de jmis forma vi erit ambarum partium jure salvo in toto remanen.

Deliberacio Brzesczie Jllowo.

Quem actum causa et actio inde mota fuit et verbaliter inter Egregios Andream Castellanum Cracouien Casparum Stanislai Christophorum et Joannem Jllowskie filios olim Magnifici Alexandri Jllowsky Palatini Plocen et Instigatorem officij actores ex una et Egregios Stanislaum Brzesky palatini de gnosk Plasomie ordinis et jure ordinis partibus ab altera occasione non admissionis rumoris nis et nihil missionis in plureis et triplicatis vadijs dicti executionis executionem qui potest. Hec vero dicti Executores examinum prout potest vigore inscriptionis olim Magnifici Alexandri Jllowsky pri presentatorum actoris obligatorie facte et possessionis inde habite per

No.

ipa causa totusq; processus lacus possita continet In superiori ulo
terminorū Castrōn Plocen p̄teritorū Judicium castri Plocen in Jar
ipa causa propter ei melioremq; informationem super dedictum partis
Actorce ad terminos in castri Plocen Dñi futuros deliberandi
p̄ termino itaq; solemne deliberandi partibus utrisq; actoris
et reorum Generosum Joannē Ulowsky actorem cum causa et
Cathy p̄ dictum primum nobilem Nicolaum Cathy comparen
et termino debito attentum. Procū partis actoris allegavit in
um exceptionib; et declinatorij fori quod actores omnib; non esse pos
acta ipsam actionem criminalem intentata Nam tum quod exacto
ordinib; asserent Regni vō actores contumaces evidenter ignorare
prōs actio de jure et statutis Regni Magni Casimiri fol. xxvij
qui hic retineatur. Ac causis criminalibus in absentia actoris
vel Capitis cognoscere non debet. Statutum quod in causis criminalibus
in absentia accusantis non actoris cum interesse Nobilium succes
sores aut Capitanei mi cognoscere non debent nec aliqui Jurati con
tra eos in judicio et confessum. Et quoniam Statuto et
mente ipsius dno actores non possunt ipsam actionem intentare et
movere quia strictum in eo mulctae attentat terminum quo facto
omnes videntur in causa succubuisse quod et contumaces
pecit ipse tenorem citationis prius in scripto in causa condemnari
admitti et pro victos in causa condemnari petit pars citata
lebriam et absolutam pronunciari Contra quam exceptionem pars
partis actae pars actoris Et allegavit pro sua parte partis
citate in primum bannitionis et jam causa infrascripta sententia dif
finitiva existens exceptionem nitrum cari non potest quae exceptiones vi
gore Statuti unt inadmissibiles Et actum cum causa in fe
renda sententia sed exstat rhodnet in quo puncto citatus nullo
modo evadere potest mihi bona solucione triplicatorum vadiorum a
Judicio non recedat vigore Statuti. In quo puncto actoris pars
et pars primum sua post audita definitivam sententiam tollit
mortem pene bannitionis Nam ut amplius restat ubi ut Pla
gissens dms Palatinus Ranen et Capitus plocen cognita le
gitima peremptione juris sui citatum decernebat poenam ban
nitionis et adversus pro sua post de juris forma vegnet Et
ubi post Statuta Casimiri Regis Poloniae et Jor. Statutum tan
tum restringunt ad causas et actiones criminales qui unt quor
et no ad praesentem actionem nam Jac actio non est mere criminalis
nam non agit de mulcta banni nisi tantum de solucione plu
rium quibus bonis pluries absolut a poena bannitionis pe
tens ut supra. Plagissens dms Palatinus Ranen Ca
put arcens Plocen supra nominatus contendit pars in Jac
ipa causa intendit propter ei melioremq; informationem ad alios
terminos castri Plocen Dñi futuros deliberat Et

in alys terminis Castrens plocen proxime finitis positos pfate habent et habebunt terminum talem qualis ipis de jure forma vemit ambard pur. cum jure balneo et toto pmanion.

Deliberacio Wozniky

Hec probant michi laboriosus Blasius Lissa de Czermno ville pstimonali Vrabily Adam Wosnicky Canci ploca Johannes Symany et Anter naturalis pnecrox minorenniu laboriebi olim Joannis Ozrog de eadem Czermno interfecti Qui et cum nobilem Nicolaum Brzyll Wo Zniczky de Wosnicky ex atrone bali Castren ploca et terminis pximis by Castren legitime pmenice Venons subscripti Andreas Swirsky de Gnizewo Gallus Rancn Capnus pl ploca gnalis et alii nobiles Nicolaus Brzyll Wosnicky de Wozniky de bonis omnibus his suis Regnis Vigore Regio et ex officio mi Capni ploca Mandamus quatinus in terminis Castren in Castro ploca proxime celebran coram nobis in jo Castri pe peremptorie compeas Admodum laboriosi Blasio Lissa Cme Nobis de Czermno ville pstimonalis Vrabiles Adami Wosnicky Canci ploca patrui Symam et hered naturalis pnecrox minorenniu laboriebi olim Joannis Ozrog de eadem Czermno interfecti qm te citatu cum pueris pstatis minorennibus et Anaen instigatore offi Capitanei Nobis cham cum effecto Adamo Wosnicky Canco ploca domino bno et hoc in loco decreto Judicij Castren in terminis castren ploca proxime pscriptis pparte tui latis quo decreto median a termino libe exhibitali Exhi qua actor nondum cum instigatore offi Castren Ista mi citatu legit time citatu pro Andrea Blasius Lissa ut tutor bonor nepotu bno et pstatorum precorum nobiscum intentato actione Jnr duci in jo tribi dicti ploca nobili Albrycht Wosnicky pro interfectione pdicti Joannis Ozrog fris bi et pris pstatorum pnorum Albrecht sine gra Valmis et sedm jnris forma pcedendi obtinuisset breyam tripsum eor cum Albrycht remissionis et cae pro bonorum cpis ad brachium Regale Et expectan tam brachij Regalis deputationi ordinis vigil nimlis et pcinis hostis tenrq in fine terminj pressus curse ad Romanum Cui ordini dicti Symon tui Blasius Lissa hoste revocationi ordinis pclamare impugnasti summarium bonorum Albrycht pstati ni bonis Wosnicky indu pcolucione capitis condemnatis pro tot facien complurem et patrocinatore ipsius Albrycht Ex eo qm a nuncupatione et renunciatione ordinis ni foztem ipsius Albrycht non admisisti mo temere impugnasti opponendo te brachij Regalis et de recto officij castren Illico te citatu ut compluer pe Blasius Actor ad extendendum statutum eor compluer ibidem Et pbi ne dnus admonendi tuis declarabr et probis de fundet pmissa Attentatum et si tibi de jure vemit unde rmsum Datum in Castro ploca feria secunda in Crastino Sanctorum Simonis

de Rch et Data fria bda post festum Sce Crucis Jxxxa Anno
dñi millesimi quingentesimi quinquagesimi Ortani Simthop et nho
missiõm realis et effectualis possessionis omnb pñtate bonis a data jr
vis hm ꝑscriptionē hrēa minime impugnata pacifice extemit a
et d hi et m quandā hibi de Jmis forma venerit ybone velt de eq
Jmis hm valid titule cum assato Actore disputare non velit Jmõ
diffinendis hmb Jmbg valid titulis pximorum assali Actoris
ad jus competens se remittit pcht de quo tenuit ꝓtestatm re
servandi sibi alijs Jmis rationibus ante plenam hententie pdicte
Contra quam exceptionē partis rōe pars Actorea in Contrā
rium allegavit quod pars rōa penam bannitionis cadere nō pōt
nam rumarium in bona nobilis obtinere nō potest et hortem
pmissum impugnavit et nō admisit Quit Jur ex relatione viri rapti
et mimis tresind hui dissime constat et Statut Sigismundi Re
gis pie memorie in fine sui indicando hui dissime declarat quod
complices juxta pdicta pdictam eadem pena puniunt ut hmōi pri
cipalis et ad pmissum ꝓstatus Victorianus Wesmigly est complex
nam impugnat rumarium juxta in bona immobilia Et
Ubi allegat quod jurisdictionem non habuit cum Jur dr et allegat
qd imo casum facultas data est indicare complices juxta vicis
tudinem pdictam Et ideo competunt et jurisdictionem
Statuli est actus ad pmissum judicem casum ploren Ubi aut alle
gat quod plebeus nobilem citavit et non posse agere criminaliter et
Et cum Jur pars actorea in Contrarium allegavit quod Statuta
Regni tam plebeo quam nobili in Consequenda hna justicia
sunt facta et plebeus cum assistentia domini sui via
Jmis perdere pōt legibus et Statutis Regni dictarum hus.
Et Ubi allegat quod nō impugnat et ponit quod in scriptionem
a pñtato obtinuit habet Contra Jur pars Actorea et allegavit
quod pars rōa pñtata inscriptione habitare non pōt nec pñta
ta inscriptio obligatoria pmissum juvare non pōt nam pmissum pertinet
in ejus bonis et forte pñtatus obtinuit Victoriosus perducere
et citationes ponere et pobitionem non contradicebat Quo dum ad re
manda Uicraptus et mimis tresres venerunt tunc rumarium im
pugnabat allegando eandem sortem possidere quod iam contradictum non
impugnare pōt. Et resti Jur citatus me Wesmie od Acto
ra pmissum adeo literas gotsow iam ostensas a me Joy Stcompi
stensis Jur obtinuit literas dirigi a bendzie Actor hmōi
mi obtinuit forma, albo me Jur citatus Zaplazi przistij a on
is vocē pravo nam obtinuit Et si et mignantie adeo on
stra et rebellis volens venire facere potest penam bannitio
mis decerni et alia in talibus observata Debito mgdo exequi
reservando sibi omnia juris remedia in toto balma et bllesa

Vbi vero actor allegat p̃alnera bnor̃ sar̃ sorte legittime prodyisse et exhibita mmꝫ citatis vel palnera actoris non deponebat citatis contra hoc ultius dicit qꝫ actor mmꝫ ni ip̃is bonis citti poterat citationes suas nisi in rebꝰ mitate bonorũ Albracht bannti de quib⁹ citatꝰ mmꝫ cebat Nisi cum actor asserebꝰ ni arca citti quam citationi bnor̃ p̃dm bannitus posset illico p̃ impobicione ip̃m Colemen testatorũ fecit offerebꝰ p̃missa impobitione agere vel et mẽ agit nam bnor̃ ipsius assertum Rectorem apud Vralislam Dam̃ Oosmizky Canonicũ plocen tanqꝫ dom̃ ip̃ius Crim. sibi decernũ et mspiciam attribui p̃ impobicione actionis preces quas achẽ ad hẽ perdet videbat et mẽ determinate et deo p̃missis citatꝰ agit nec ullam p̃scription agere potuit: Emisit preces Stanislaus de Labarum Vmacali a citatꝰ et causa Magnificus Dꝰ dms Pallating Rauen Capitaneus plocen audito premissis partibus hac ipsa causa propter bm melioren informationem ad alios terminos castren plocen proximos deliberat Citatis in alijs terminis castren plocen partes p̃sentes habent et habebunt terminũ talem qualis ipsis de iure forma venit ad bandũ parendũ p̃me salue ni tale permanen.

Deliberatio Wosmky.

Proposuit mdus laborosus Matheus Stasiowicz de Villa Gorznewo p̃sentium Vrabilis Adami Wozniczky Canonici plocen. Jn eod̃ nobilem Nicolaum Wosmizky Bugle de Wosmky, ex actione literali castren plocen p̃ terminis p̃ntibus legittime emanat Tenoris subsequentis. Andreas Sieprsky a Gnlezewo Pallating Rauen et Capitaneus plocen de Orbi nobili Nicolao Wosmizky Bugle de Wosmky Jn bonis tuis omnibus Mandamus Vigore Regio et ex officio nri Capitanei plocen quatenus in terminis castren plocen in castro plocen proximi fieri et celebrando coram nobis indilate castren per legittime ac peremptorie compeas Admistam laborioso Matheo Stasiowicz de Gorznewo p̃sentium Vrabilis Adami Wozniczky canonici Decie Castris plocen quatenus citatus Quaeri Jnstigatore officii Capitanealis ac etiam cum effato Adamo Wozniczky contra plocen unde tuo Jure Jocum in Jocen decreto prudicij castren in terminis castren plocen proximo p̃teritis pro parte tui lator. quo decreto mediante termino libor exhiteras Jure quo quia actor non citant cui nisi gatore officii castren Jta mihi te legittime citatus per eo quia actor Matheus Stasiowicz nitentata nomine suo actione juridica mihi hesterna et scheches plocen Nobili Albracht Wosmizky et prescriptione brevi et solucionibus sibi per ipsum Albracht illatis et huiusmodi gradatim et secundum iuris formam procedendo. Obtimisset bonitatem hesternam cum eius Albracht remissionem quatenus per voluntatem Albrecht ad brachium Regale. et expressum tanqꝫ brachij Regalis deputatum ordinis vigore nimirum et premissis hesternis.

tang̃ m fme tocm̃ p̃cess̃ cause ad rumanom̃ tyt eidem ordini Sreat Supre
te id̃ mag̃ss Stasslowicz pdt recognicione ordinis preberet Impugnasti
ruinacioñ bonor̃ Olbracht ffabi m bonis Wossatz imtz p bolnaco
Olbrach̃ condnati p̃ Jor̃ be facies complicem et patrocinatorem ipius
Olbracht Et Leo qm̃a mbromissionis et ruinacioñ ordinis m sortem ipg
Olbracht non admisisti imo tenure mipugnasti Opponeñ te brachij Re
galis et decreto eiusdem Castell̃ Jdeo te ipe Malchias Stasslowicz citat
ad extendend̃ Statuta cum complicib̃ edit Et pnt tibi mtimo ad
remoc̃ tacmis deliberabe et rebus deducet p̃missa attentatis Et sibi
de jure remit indilat̃ responsus Datum in Castro ploceñ flẽ sede in
Crastino sanctor̃ Simonis et Jude Apostolor̃ Anno dñi millesimo
quadringentesimo sexagesimo quinto. Postquam quidem proponens modo
p̃missis inde factam Actor verificando citationem deposuem manu Regio
Notarii relationis recepti et manalis testibus qd̃ pdictis actis in sortem
nobilis Olbracht Wossatzki in qua horte luna et plura pedixit Ru
manionem et mbromissionem no admisit imo impugnabat put p̃dicta relatio
tacmis p̃missa in se continet Post cuius relationis responsionem peciit put
complicem et jure victo bannitum patrocinandi penam bannitionis dicti
Et Reus pars dicta reservatis sibi et suis causis omnibus iuris remedijs
si quos habuis salvis et illesis citra omnem litis contestationem penitus
jurisdictionem causis partis vel citationis essentiam emissis assertis mixtis
et violentia in hoc continen cuius natura simulata et essentia ipsi
foro et jurisdictioni penitus minime subiacet posse videtur. ipe asserit
et mcompetens actor quadam simulata et mconvencionali citatione
et complicitate eiusdem persone bannite et detecta precipite quod
in recta natura minime fuit quod et ita pbare velit juxta dispositionem
Statuti supra complices bannito palam patrocinantes conducto
et laudato Jtem ad forum pnis mcompetent ac innocent ipm citatum
examine jmoxm bonis arripiendis primare volens citatam et attra
xit Citationem pfactam de jure mconcessibilem fabricavit et ex
co mittit hic attractus allegant rones quo nullitatis hic deducit
et declarat Primo qm̃a ipe asserus Actor exis persona ple
bea criminalis ad bannicnd̃ et hic cum assistentia dni hui ne
gare vellet vbis instigarel et tali simulata mconvencionali citatione
nemini minime sibi facere competit. Nempe cum personam Status no
bilis et hoc magis simul criminis et simulate injurie imo certi
cum pleberis cum sibi dissimilem criminaliter agere minime licet
Sed hic et in quantum licet quod non concedit vbis non
obstante simplici assertione sed evidentissimis documentis et no
torijs agere debuerit Cum eisdem pnominatus Actor in illo testi
monio autentico citabit bannito palam patrocinante non pos
sit nec pbare pot quod et p̃missa brevi ipm solemniter emit
testatur offerendo et p̃missis agere Etiam p̃fatus citatus inno
centia suam expurgare volens peciit sibi duchium de non pala
patrocinando p̃fato bannito sibi decerni Quo visto ad forte

Absolui Olbracht Wozniczky actori non impugnat neq impugnare
volt in p̃dictam sortem acquisita nisi circa hoc interesse et nihil
hoc certam sortem a p̃fato olim olbracht acquisita persistit et
p̃sistere volt Prodactione vñ et verificatione huius cause possit
Thus hoc hoc certam sortem a p̃fato olim olbracht circumstitos ex
adhis tribus placeñ de Cth et dato feria secta post festum Sancte
Trinitatis Anno Dñi Millesimo quingentesimo octavo Sm̃ta et intromissioni realis et effe
ctualis possessionis eiusdem p̃fate sortis a data p̃sentium hactenus nemine impugnante pacifice extenuit Quod et id si et
in quantum sibi de jure forma venerit plene volt de eius
juribus hic validitate cum assercio actore disputã non multe
hic p̃ discernendis hic juribus validitatem valuerunt ab
acta Victoria ad ius competens se remittit petit de quo conmit
p̃tentie p̃dutendis. Cui quam exceptionem partis rittate
Parte Victoria in contrarium allegamit quod pars ritta pena
banitionis incidere non pot nam Remanum in bonis nobilis
olbracht Wozniczky et sortem ipsum impugnauit et nõ admisit
Vnde ex relatis Viceraphi et minus historia huius dissensi constat
et Statut Sigismundi Regis pie memorie in processu iudiciario
huius dissensus declarat quod complices iure victo patrocinium cadi
pena puniunt ut hanc principalis nil ad probandum Nicolaus Wozniczky est complex nam impugnat Rumanum Wozniczky
in bona immediati Cui allegat quod iuribus
sionis non habuit cum hoc dix et allegat quod ingo Castrensis
facultas data est iudicare complices jurevicto et banniti
patrocinium et hoc competens et iuridice vigore statuti
est actus ad probandum Castrensis. Cui ait allegat quod
plebeus nobilem citamit et nõ posse agere criminaliter ne et
Cum hoc pars Victoria in contrarium allegamit quod Statut
Regni tam plebeo quã nobili in consequenda hac iustitia
omnis facta et plebeus cum assistentia dominorum via juris
redi potest legibus et statutis regni dictantibus. Cui
allegat quod non impugnat et ponit gravamen inscriptionis
a p̃fato olbracht habit Cum hoc pars Victoria dixit et
allegamit quod pars ritta p̃fata inscriptione hac interne non
pot Nec p̃fata inscriptio obligatoria ipsum iuvare non pot
nam pendet pictura in esse bonis et sorte p̃fati olbracht
Wozniczky p̃dicti et rittoneus ponere et probationem non ten
tradere bat Vbi dum ad tuandum Viceraphus et minus

dęstnes Venerunt extre rumarcom mi prgrabat alligan canę sorte
possidere quodiam condicere nec mi prgnare pot. A nesti Ge
rtus mieg woszrie od Actora piemadzi lessore gotkow remx ust
dacz, A mieczey stanpy Gessti Vego albrachta kessora dnczi
a berdzie Actor trzimal ni vtrapz bima. Albo mieg rittus za
plazi przezsti a on bwoie prawo nam wlasi. Et si et
mi gnabn adco austera et rebellis volens vtrapz fare pecyt
pena banithonis Decreti et alia mi talibus observata debito
mo exegui reszn ab bibi omia juris remedia mi toto salua dilissa.
Vbi Verolaebes alligat prabura bnpahare bozten legittmie p
duxisse et expa nugz rittones cui plura actoris non depone
bat rittus Con Goettus dixit qz actor nugnam mi ipis bombitti
ponebat rittones brab missi mi rebtdmitate honore albrachti ban
nitu de gnibus rittus nugnam babat nisi cum actor ipsems mi a
rea citti gnam rattion bnp ipm bannibi pobmit allico p mi pobitbe
ipis balentem pte stacdm feat offerens p pmissa mi posithone
agi pot et mc agit Nam bnp ipm assertum actorem apud Ve
nerabilem Adam Woszizly comem ploren tanz dominu ipms
diem bibi decerni et insticiad alibi p ipa mpositum rittus pecyt
gnacchis adhuc potuit mdrassa et indeterminata et ydco p
pmissis cittus agit nrz villam phorpaion agen pdamissit pe
cyt utapz bc liberam p mi citi a rattone et rausa. Illa
gmittens dnis pallatinus Ranen et capitan Gnieznen anditis pre
missis pareis in hac ipa causa expterbi melioren informacion ad
alios terminos castren ploren deliberat. Et ibis mi alys tr
minis castren ploren prxmi sntmis p ortio pfate habent et ha
bebunt terminu tabu gratis ipis dr juris forma venit cum beni
placen jure salno mi tolo pmanen.

Dectum Solucionis Chudzino

Vem ad nos causa et actio inter motas fuit et verbaliter
nobiles Laurentius Gudzinsky de Gudzino Actorem ex una et
Joannem Jesenskij filium nobilis Stanislai de eadem Gorzij tanqua
personam impossessionatam rattum partibus ab altera occasione illationis
vulnerum vbi globulorum deplexde emissorum Vigt Arm contra
contentorum et latam in manus bimistram ac emissam manus ossa et nu
mos confregitionis cum ab manus dandicario pretia operabat pet
pta causa lacinos pmissa ni bc contnet Cui emptionis actu termi
norum preteritorum Nos nram castrum Ploren decernitat partis citte
vtrius possebionem interdixi ex qua constaret eandem rattum esse
possebionatum in futuris terminis Castren Ploren Et tamen
utapz sodierno terminorum castren parte citta et eius pretem legitima

Satisfaciendo decreto castrum Plocen pacifice possessionem ubi nobilis Stanislaus Jesowski pro citra donavit ortum in bonis Regiis pro donabio assignata lacinis promissa cum suis Decretis signat et est datis. Acta sunt haec in Brzesko in domibus castrensibus Palatinatus feria quinta post festum sancti Kiliani proxima Anno domini millesimo quingentesimo sexagesimo primo. Constitutus propter coram indicio et actis praefatis nobilis Stanislaus Jesowski heres bonorum quae bonorum hereditorum Regiis Recedens a iurisdictione sua propria castri Brzesken et huic iuris dictioni pertinentibus Palatinatus de mera corporali animo mente et corpore exuis propria spontanea voluntate palam publice et per expressum recognovit quia nobili Joanni filio suo legitimo de bonis hereditariis sua Orthi Mechalowski universum in bonis suis existentibus pleno de iure legum latae extendet in bonis hereditariis Regiis consistens cum totali Orthi hereditate ac eius omnibus quae dominio et proprietate utilitatibus et obventionibus generatis universis quibuscumque nihil excepto nihil Juris dominii proprietatis et quorumvis usu fructum et utilitatum pro bonis et omnibus successoribus legitimis reservando sibi excipiendo Donec de eis donavit misericorditer et resignavit pleno et memoratae ea conditione ut ad dimissionem pecuniae cum fructibus venit tunc tenebit ipsis talis sorte exmidegnalem ipse habet Tunc iam ipsi exmo dat et admittit liberam intromissionem et pacificam possessionem et mansum praestum gravem pro habere potuit et voluerit ad intromittendum ipse mi cum bonis Orthi Jam ipsi exmo proxidi praefato addatur et deputatur Tunc fidem bit ipsi placeat ab omnibus personis et prigmis et remotis spiritualibus et secularibus juribus et ab omnibus debitis et impedimentis pro omnes praescriptionis praestibus sunt ad aliquam personam pertinet sub pena praestiti nullare exhibita nec valore excogitato ipsum evadendum actis tribus Brzesken palatinatus extradita Matthias Bertram Norma huc Plocen Post signatum et prodactionem possessionis petit judicium quatenus portem istam liberam pronuntiare amino et citatione et ad ius competens praestare remittere Quem enim de possessione docuit judicium rasped nullam iurisdictionem habe iudicari nisi articulos in Statuto expressos. Cui quae exceptiones partis istae in disjunctim justitiae fact et primum non posse dicit quia intendit breviare remissionem causae ad unum praestitum tractatus iustitia Actori Haec possessio est nulla de valore una litis pendente post patratas literas suas possessionem in Orthi sub quadam comitellgen obtinuit citationes enim tam ad Sac Regiam Majestatem non declinatione Castellani et in omnibus dependentia quod judicij esset. Priores bonae quam praefata possessio Cum Palmaraefata exemplicatione voluerit et mandatione mandat exfixidi mandata bonae ut ea ipsa possessio qua de latat pars ista

pcluera pffata nullo modo compfendi pót nam nullo mó reténeri pót
franca nam ahomissione só est frmata et roborata per ronfessiom
et si esset possessio quod non concedit nil omnis possessio ni hoc missione
roborat originem q̃ recipit vigore statuti Incedq̃ possessione
pffatus rittus mi gram fecerat Et ex his rombus onpram de
dict villcit possessio pffata q̃ ad̃m exhibita esse fatt̃ et sic nullata con
fett et mdissingi Insticie actoris fuit Peeyt non obstãm exceptionb⁹
partis citt̃ directa rnsionem decerni. Et dño parte ritte re
plicãt q̃ quia ubi pte actoris allegat possessiom colorata et mtenti
enti respectu ubicu onus & pars citta quia fortus pffatus
donatus parti citt̃ est valoris ultra florenos quadrigentos ad ppe
latus & ubera só citt̃ quia ad hec jure non dmt lucrata non estimat
tanti ixta statuti dispositiom Nam non competit iudi Castren. de
validitate iurim disputare vel iudicare q̃d altiuel mhomissiom vbi
dcõ in alijs tmmis cosnen Peeyt stare ut onus liberum p̃mi ari
et ad ius competens remitti ubi só allegat q̃d hoc est accessoriũ
et nõ debet a iudi buscepi cõ hoc pars citta allegant q̃ hec accesso
rium hẽt naturã principalis nam ibe contingit amissiom causa
vel lucri. sdeo peeyt ut supra. Actor vero exhibito statuto
Parisiensi de accessorijs in iudicijs, non obstantibus ut supra
allegatum est replicant allegationes citti esse mere accessoria nulla
am lucri neq̃ amissiomis causa pte statuti exhibitum allegatione
ibe ubi referentes, ex quo etiam citatus dilaciom sibi concesse non
habuisset, ex eoq̃ in causa ona onerosa misse videt Peeyt ut supra
rechis in partem pmis distingiendis iuriq̃ exceptionibus contrarijs
repi et compelli salvis omnibus juris remedijs sibi in roborem reservat
Magnificus dominus Pallatinus Rauen. et Captus ploren visis
Hijs modi donationis possessionis p actum respondet quia lite eius ocasione
p̃missa introducta facta existit. Et quod possiom eisdem do
nationis p mhomissiom non est frmata de qua in homissione citta
minime docuit cum colorata et imputationem iustitie fuisse conse
tam animadvertens eandem esse nulla et citatum in nullo ad pnã
relevare posse admisit Ideo citatum ad contenta actionis directe inde
re decrevit et mandauit Quo decreto actus indifferent vsq̃ ad Comunem
regni gnalem ona sextam diem vel ad terminos
gnales tunc ploren ona p̃ma diem tminorum gnalium ats quod illo
rum primus celebratum fuit p minus hostem nobilem Laurentium
Wolfmyhj monit et examinum in statuti dispositiom infixit Cui
Mohem tanq̃ ab accessorio et con statuti dispositiom facti pffatus
dns Magnificus dns pallatinus Rauen et Captus ploren no detulit
imo ad ulteriora pcessit de jurisdictionis forma postulans coram de pre
dicte mandauit Quo ulteriori cõ pcessu citatus predem et ad contentis
impositis rnsiones excepciones onibus descriptas in accessorio factas p
rnsione directa dedit et respecit petens liberum p̃mi ari
Actor vero peeyt solucionem volueri decerni et cadi ixta

Statuti dispositiõm Cæsari Et Magnifficus dñus palatinus Ra
ñcæ et Capitis ploceñ andetis pareñ Cpditarie conhoursſs et rñsoñ
Gñi Decreuit qtñs ettñs cñtra cæteros actori inæ dispoñciõm Statuti
gnæ Vigt Tria gñmà ñ mam bimsha a pexibe illatæ Inserta
Statuto Warsiensi ad triplicem tenam Vigt bexaginta Marcas polo
clarificatiõm Vero mams ex ppsis cñtrarijs cñtrabegnta qnc ñ appareba
d rñsa fuit cpñd actorē ad alias bexaginta marcas extenãs et tenent ad
alios tminos castri ploceñ pg moderñ actu pxime celebrand solent cñtra
ria gnæ deciñ Marcas Igno dicto actus illud pjudicio Sed ab eodem Magnifico dño palatino Rancñ et Capitaneo ploceñ Vndiscreto p
similes hõm nobilē Laurentiũ nostrigij ad Conuentum Regij cpñalem cñ
pextum diem dñi nrī pximõ conuentij exclusa et ad tminos loc collegia
gñalia tñ ploceñ cñp pñd diem tminorũ alias gñ ploceñ primo celebrata fuit
monit Et dominꝰ palatinꝰ Rancñ ram motiõm cñscepit eiqꝫ rencuit
demittit Et ibidem ñ Conuentionē gñali Regij cñl nõ tminis loc
collegijs gñalibꝰ tñ ploceñ alias gñ ploceñ primo celebrata fuit pñs pñs
te Sabebmt tminũ talem qualis ipse de jnis forma venit ambas
partes jure salno ñ toto p manere.

Deducē totum processũ ab origñali Grambecz

Quem admodũ achõ et causa inter mot fuit et Vertebatur ut
nobilis Dorotheam Hegydakowa textrigia Archiepi Gnensis et
et nobilem Jacobum Grambeczky ettñ partibus ab altã occõne
pene bannitiõmb et de trã Regnõꝫ polonie pcessiõmb nõe
non admissiõmb intromissiõmb et rumahõmb mpheris bnp co
bonꝫ qꝫ ipsꝰ pdictꝰ et obtentꝰ yntipã causa tombꝫ pcessꝰ
emꝰ laem premissa ñ be rentinet. In Specieli actu Termino
rũ Castrñ parteꝫ disimxerunt ad alios tminos castrñ Vntimino
tiaꝫ Terminorũ castrñ ploceñ partibus vtriꝫ comparere et
termiñ attentañ partis ipã ettã velmit ut sibi pars Actrix
Dnat tmiñ ab origñali processus Gniñdi ranbe et pars ado
rea obtulit se dnere processum Gniñdi eãt ab origñali ñ alijs
tmiñ castrñ ploceñ Magnifficus dñus Pallat Rancñ et
Capñs ploceñ Decreuit pars Actrix ut processum Gniñdi
ranse inceptũ ab origñali dnat vbꝫ ad actũ pñtem ñ
alios tmiñ castrñ ploceñ pximè futuris et ibidẽ pnte
bebmt termiñ ad cãd causa ad ulteriꝰ procedẽd talem gra
Et jnis de jure forma venit salno jure amittendi plenem
in toto p manen.

Nyestanecz clamatum

Nobilis Matthias Pethkowsky filius dñi nobilis Bartholo
mei Pethkowsky dicti Colonia ettñs Admissam nobilis An
dreæ Pethkowsky fris Gnam occõne non cõparendi in
dy Capitaneatus de Secemitate vite dati et ñ positi Vigt

Centum vigiti Marcarū polm. qnt ipā ottonis lacms p̄missa ron
tinet. Cre et vltra inb gnat ad inb damatus non stetit ideo pēā
contumacie lnit.

Nobilis Matthias Smiegorzky filius olim Jacobi de Smiegorzino ritty
Adamstan nobilis parti Smiegorzky gnaczik. ecrone innasions do
mestice cmbz obsangmnolacions qt ipā ottho p̄missa lacms m be ron
tinet Cre et vltra inb gnat ad inb damatus non stetit ideo m pe
na contumacie est indc rondnatg.

Nobilis Sigismundus Kozicbrodzky ottus Adamstan nobilis Ame
Lukowska filie olim nobilis Andree Struss Zukowsky de Zukowo oc
casione nō confidemissions vadg Capitanatus de Scemlati vite dati et
mhr posiū vigt Centum vigiti Marcarū polm als qt ipā ottano la
cms p̄missa m be contmet Cre et vltra inb gnat ad inb damatus
non stetit ideo pena contumacie lnit.

Nobilis Sigismundus Kossowicz Boyanowsky de Boyanowo ottus Ad
mstan nobilis Dorothee relicte olim Jacobi Boyanowsky nuccb ad prēs
consortis sanati Andree Sopha de Radzanowo occone mixasions do
mestice cmbz obsangmnolacoms m bonis Radzanowo qt ipā ottano
p̄missa lacms ramt et obligat Cre et vltra inb gnat ad inb damatg
non stetit ideo m pena contumacie est indc rondnatus.

Nobilis Michael Smiegorzky de Smiegorzino ottus Adamstam
nobilis parti Smiegorzky dicti gnaczik occone complicatg mixasions
domestice cmbz obsangmnolacoms p̄dict Matthei Smiegorzky tangz
p̄incipalis qt ipā ottano p̄missa lacms m be contmet Cre et vltra
inb qnat ad inb damatus non stetit ideo m pena contumacie est indc
rondnatus.

Nobilis Joannes Smiegorzky de Smiegorzino ottus Adamstam nobilis
Parti Smiegorzky dicti gnaczik occone complicatg mixasionis do
mestice cmbz obsangmnolacionis patronum nobilis matthei Smiegorzky
principalis cm qt ipā ottano p̄missa lacms testatm et obligatm Cre
et vltra formam mis qnat ad inb damatg non stetit ideo m pena
contumacie est indc rondnatus.

Nobilis Dnus robert olim nobilis Sebastiani Zamoscky de Za
mosce ottus Adamstam nobilis Ame relict olim nobilis Adami Cra
bowsky de Grabowo occone non extradibio inb Cuellionis laborabi
Elbani de Grabowo ortsiti pms ad bona Zamosscie ffugi cū
omnibus bonis suis et proris quos apud p̄dam m bonis p̄fatis Za
mosscie arestant et mittem et nobilibz qt ipā ottano lacms p
missa m be contmet Cre et vltra ffirmam iuris qnat ad inb da
matus non stetit ideo m pena contumacie est indc rondnatus.

Nobilis Matthias Synsky filius nobilis parti Bendorsky de Synsko
ottus Adamstam nobilis stanislai Goltzowsky de Goltzowo occone
Spharionis et despdationis rixibus ac gladio valoris quor florē
nitz valoris Circa grōs. mccc vigiti Talarorū et Armbar
geotto valoris quinq florē vaginis talibus rubia libera ben ornata
in bonis Synsko qt ipā ottano lacms p̄missa testat et obligt

Ca. et ultra formam juris gnal ad ins damatus non stebit Jdeo ni pe
na contuma cie est mdle condnabus.

Dobilis Carlus Smegorzky gnal Capitaneus Admistan nobilis Joannis
Smegorzky eccone munificentie admissrie eidem obbeingmnolariomb
Vnt pa attacie lacrito premissa ni be rem et obligm tne Dce
ac ultra formam juris gnal ad ins damatus non stebit Jdeo ni
pena contumacie est mdle condnabus.

Actum in Castro Plo-
cen feria secunda in vigilia ntis dei.
Anno eiusdem Millessimo quingentessimo Sexage-
simo quinto Coram Gnrosis Stanislao Szeliski Judice
et Stanislao Maczinski vicecapto Castri Plocen.

Decretu exemptionis bonorum Craykowo.

Propebnerunt indie nobiles Joannes Sebestianus Vrsula filij et
filia olim nobilis Joannis Grad de Craykowo gradi per mm legitti
me plenipotente nobilem Andream Craykowsky de eisdem plenipotn
tiu esse et parti talis constabat Jn et con nobiles Dorotheam Gn
dzinska relict olim nobilis Nicolai Gndzinsky dicti pielsha Ann
Jarossewska relictu olim nobilis Jacobi Jarossewsky dicti Dmicki
Lecno Catherina consortem nobilis Andree Dolzowsky una cum
tutorem marthi nobilem Andream Dolzowsky et vtione bnli
Castri plocen Pdti Gubernia legittme pnemen tenor talis
Andreas Kiszinsky a Gnizeno Palatinus Comes plocen ptsdicti
Cepotus Vobis nobilibus Dorotheae Gndzinska relict olim nobilis
Nicolai Gndzinsky dicti pielsha Ewe Jarossewska relicti olim
nobilis Jacobi Jarossewsky dicti Dmicki Necno Catherine consorti
nobilis Andree Dolzowsky una cum tne marito tutore et filiabg
olim Nicolai Gndzinsky dicti Pielsa Mandamus vigore Lrg
gio et mi offi cpti et mis coram nobis ber esse mo Castri plo
cen feria secda ni vigilia Nris dei mi Jesu Chi in Castro plocn
Vnde fnitur de pti ac legittme exemptionis compeats Admsm
nobilem Joannem Sebestianum Vrsule filios et filiu olim nobilis Jo
annis Grad de Krayckowo gradij Quinos ottant tangs bnficio
rios olim nobilem Nicolai et Joannis fratrum germanorum Gndzin
skich patris et patrui Vri pro eo ut ab ipis recuperet dimidiam
pecuniaria Vobis instis legittmis rationibus mgna bona olim
nobilis Joannes Grad de krayckowo gradij totaliter bna bortis
hortalanor Jn et cop bonis Craykowo dicti loci est medietate
Bobarek testam Craykowo nobilibus Joanni patruo Cio et
Nicolao pri Cio riscripsit et obligant ad virginti mnos pose

ri quadragenta sex Sexanis grossorum obligant reserpsit et mandant sup
dicto vel pfatis originali Anni mi dissecto exemplum pfate sue quadragenta
sex sexarum nor bolnoriis extunc de Anno ad annum pfatam sortem tenend
habenda vobis ad totalem pfatam summam pbolnarum Ideo vos et quilibet tangz
legitimi successores olim nobilis Joannis Grad primi ut ab ipis pfa
tam summam mi pfatis bonis Craykowo gradi pati vinaria patrue vro
inscripta et alias summas si aliquas pretuitis vos habere mi eisdem bonis
Craykowo gradi et pahe ben pahum vrum ab aliquibus creditoribus exem
ptas seu emissas coram officio mo Castri Plocen reponere et sumam
pfatam quadragenta sex sexarum Ac alias si quas habere vos pre
tenditis recipere et de bonis porum tangz veris et legitimis hae
redibus olim nobilis Joannis Grad condescenderet Ad effectum p
fatae summae pscriptionis et de bonis condescentionis ad petitionem exti
nam pfatam vobis instantem mi Cancellaria reponi et reddi et
pte statutibus addi et deputari ordinem tenm admittendo ofo
mi bona porum Joannis Grad Craykowo gradij protestu admissionis pf
fatae intromissionis Nam ipam pansam cum toto ipius effectu remitti
ad brachium Regale pro finali executione faciendam sto put de forma
juris remittit et sunt nos ben esse memm petunt quae omia termino ad
venientem vobis et scripto et contentio de recte et declarabunt
Certissimum vos quod si non in termino nobis pfixo comparueritis hoc
nro non vos et vestra nra predemnis cum nos contumacia vra mi nullo ob
stante juris pmissa attentatum et summam pfatam vobis petentibus
de bonis condescentionis Datum mi Castro Plocen feria secunda pxia
in festum Sancti Martini Epi venerandi Anno domini Millesimo
quingentesimo Sexagesimo quinto Post quam quidem pponens
nro pmisso inductis factis pfatis procuratore actorea partis respondentis
scriptione obligatoria bonorum pfatorum repositorio summae mi cedentis
scriptione obligatoria contenta et petita alter hemen coram officio
petiit ad recipiendum eosdem et ad quittationem de eadem de bonorum con
descendendi juris remedium et compelli Mandari per tres vices
ad intromittendum mi pductis bonis exempta actorea portionem et de
putari venandis vallari et interponi Et mandante nro condescen
tionis et nro admissionis intromissionis earundem causa cum toto emolumento effectu
ad brachium Regale pro finali executione faciendam remitti et alia
in talibus observata debito modo et juris ordine exequi. Ex
adverso vestra pars respondens sibi et suae causae omnia juris
remedia ut pote de nullitatibus pluribus irritis et invalidis Et
et nullis ac debitis juris coram pretorio indicio hic in
valide fieri actitatis in toto et pro omnibus et illebis pmanere
petiit ad decisionem litis vestra tamen approbationem alterius juris
dictionis petitis non per vim litis contestationis de qua bene met
testatus esse declinatorij fori exceptum allegan
do mum judicem ab actis actoribus pro quod recepto pe
nitus atractum et evocatum fore Quandoquidem pi actoris
de a jure feudorum exonerarentur atque mi possessionem nobilibus

30

recepere et relinquere citra act̃ p̃ñia ⁊ tñe p̃tes ⁊ gram n̄ñ stabi. respo.
derunt et relinquerunt. cand̃ p̃ nobis Castrũ ad̃ recepit Anno ⁊ vñ
quadragesimo sexto. Et dep̃tauit nomine Prefati nobilem Jo
sephum Kosłowsky ad alia quecunq; p̃tibus regnicolis ad nutum suum
p̃nominata p̃sentem Actum in bona p̃fata bonor̃ Grzymowo p̃d
nobilem Joannem Grad Grzymowsky p̃decessorib⁹ modernis et heredib⁹
obligata sue m̃ra decem ⁊ quinq; bepthmanar̃ sub pena quinq; de
cem marcar̃ polon. Et vicecũta non condescensionis de bonis et no
admissione in nutum missione eand̃ causa cum toto p̃dicto effectu ad bracũ
Regale ⁊ finale exemptione fauen. hemisit pñt p̃tibus remittit et decreto p̃
sentialiter diem.

Deliberacio Kawieczmio Zochowo

QRopositum fuit p̃ nobilis Andreas Zochowsky dictus Szydwa de Zo
chowo Ecclesiastica. In at̃ cui nobilem Andream Edzarsky dictum
Swierz ex altone hali Castrũ Plocen. p̃ die hodierno legitime p̃nuncian
Cuius subsignatus Andreas Siepsky a Gulczewo Pallatinus Rancen.
et Capitaneus Plocen. Mandamus Vobis nobili Andree Edarsky dicto
Swierz Fidelitatis Cui nie p̃tio de omnibus bonis suis hereditarijs quecunq;
Vnus tenlo habitis et possessis ultimus coram Senatu ad ultimo mensis p̃xi
gilis Natiuitatis Christi cum p̃tinentijs comunibus nobis p̃ ac p̃emptione
compeab Administrum nobilis Andree Zochowsky dicti Szydwa de Zo
chowo Ecclesiastica Quia te citat̃ p̃ eo nt ab p̃dicto recepisti et manifeste de
nares tuam p̃cem̃ Virgili Sexanas grossi nuncii et non polonicalis
monety tenes portion olim nobilis Joannis Zochowsky quam portionem
obligauerat et inscripserat olim Joannes ab anno ad annum etc. ad gode
dum gode ad quam portionem tenam̃ p̃fatus nobilis Andreas Szydwa
est p̃ximior consanguineus successor iure naturalis successionis accepta q̃ cum
Decimarum de bonis condescendendis pñt de hoc acta tam Castrum
Plocen. quam hastia Plocen. testant Vnde eis terminum attentatum
Decimarum q̃ tenatarum et de bonis condescendendis Datum in Castro
Plocen. feria secunda proxima post dominicam p̃mam Adventy Anno do
millesimo quingentesimo sexagesimo quinto. Post quam mihi
Proponenti modo p̃missorum facta Actor veritatem in testimonium p̃
ponit suam Reproduxit inscriptionem Primo de actis in Plocensi mu
nimis Obligatorii feria tercia cum festum Sancti Andree Anno do
Millesimo quingentesimo quinquagesimo octauo in quo continet quod
nobilis Joannes de Zochowo Ecclia filius Nicolai de Zochowo Ecclia
nobili Andree Swierz in empto obligauit Virginti Sexanas p̃ festo
Sancti Martini dicti sub nutu missione omnium bonorum cum ea condicio
ne quod cum ea ni fuerint persolute cum medietate debita bi que p̃
fatus Andreas aliquibus creditoribus persolusset, et ni esset
bi nihil tenere vult ad exemptionem Posuit et Recepit coram bo
nis de actis fer. quarta in festum Sancti Joannis Baptiste Anno quo dñi Vcxlt 1.5.5.8. in qua continet

gr̃ ꝓfatus Joannes eiꝰ Andreæ m̃ pnr̃ Sexãis totam et integram
dotem suam in bonis Jochowo et Sublewo ingrediat ad decimam hi
um modo ꝑut in suo tenore testatur. Tandem pobit et aliam m̃ scri
ptionem ex actis tribus ploceñ de ann̄o festa Cathedra in Castrno Sanct
Sigismundi Ami emiss gnoꝰ ubi nobilis Margaretha consors nobilis
nicolai Nossal de Oppido plonsko vndecim sexagenas pro olim nobilis
Nicolaum Szyprey de Zyzar inscriptas dotis et dotalicij nobilis ei
Catharinæ Jochowska ab olim marito suo inscripti in ꝑsonas nobilium
Andreæ Szydwa frãs suos germanos et Andreæ Swierz de magna Zdar
compbit ꝑut latius testatur. Posnt tamen et aliam m̃ scriptionem ex
actis tribus ploceñ de ann̄o festa beate Carthe festum dantem Pe
tri et Pauli aplorum Anno dñi millesimo quingentesimo Sexagesimo
ubi nobilis Joannes Massudska de Czarnowo dñs Andreæ Swierz
de Stzałkowo nobili Andreæ Szydwa Jochowski ꝓmissionem gr̃s
ꝓmisit ꝑut ꝓ̃a inscriptio fuisset et pobit et aliam inscriptionem ex
actis Castren ploceñ de ann̄o festa beda m̃ febto sancte Elisabeth anni
ꝓnti ubi nobilis Albertus Plomienski Laskiesky de marori plona
eiꝰ Andreæ Swierz tunc inscriptionem pro nobilem Joannem plm Ni
colai Szydwa de Jochowo eiꝰ Plonienski septem cum media de
xarum grossi polon dotis post nobilem Elisabeth inscripte et no
bilate comisit ꝑut ꝑfate inscriptiones in debitorem ꝓmissorum
contentium effectum. Post quorum omnium ꝓmissorum reꝑduchom pe
tit de certa causa inscriptionem conservari. Cuius ro̅ni Contrarium
allegans quod ꝑfate inscriptiones non habuerant exemplum in om
nibus scriptis ꝓsonis inscripte sunt et diversis actibus quæ obligationem
non subsistent. Ideo petit de libertum ꝓnunciari. Cui
castrn ploceñ crisis inscriptionibus admissis mandat ꝓ̃a causa ꝑtes
hinc inde melioren informationem ad dnas septimanas admittit. Et
ibidem in dnas septimanas ꝑtes ꝑfate habent et habebunt. Tandem
talem quas ꝑtis de inscriptionis forma venit amborum parens finem
salvo in toto et manet.

Dilacio ad nunmeta Grambecz.

Proposuit nobilis Jacobus Grambeczky. Quod cum nobili
Stanislaum Grambeczky ex collatione bonorum Castren Ploceñ ꝑ dic
Jodicum legitimum ꝓnunciatum Tenoris subsequentis. Andreas
Scepusky a Gniezno Palatinus Rawen et capitaneus ploceñ
&c. Tibi nobili Stanislao Grambeczky filio olim generosi Jo
annis Grambeczky subdapsifici terre ploceñ vigore Regie
dñe Sue nobis Capitaneatus mandatum de omnibus bonis mobi
libus et se moventibus in dña Ploceñ habitis et possessis aliorum ꝑso
narum bonis et immobilibus hac possessione ꝑtis citatis non vocatis
Coram nobis aut esse nro Castrens Ploceñ in Vigilia nativitatis Dñi
nri instanti in Castro ploceñ ꝑ legitimum peremptorium compertas
Ad instantiam nobilis Jacobi Grambeczky fratris sui germani dicti

Grambcz et Ovchia Grambczka Jacobi qm te ciuitat tanqz legittimus
proprietarius et Jacob bonorum honorem m pfata Ovchia Grambczka q
colit et ob ipo tanqz Jacobi legittimo de hobbus totalibus ad eam ptr
te et frem aliob m pfata Ovchia Grambczka spectan ac de manso
locato in eod bono pfate Ovchie Grambczka in qua residet labo
riosus Jacobus grzegorzewicz cum armentis habitibz a pfato Jacobo
Grambczky fre ho pecennia tua m pfatis bonis et sorte et ipius Jaco
bi ergo frem ipius m scripta et obligatoria de anno ad annu recipere
et bona eiusd Jacobi Grambczky fris sui iuris decreto mediante ipi tan
qua ipmigrari libere demittere Jdeo te ciuitat ut stare m tuis bi
ciuilib et inscriptionib tuis dnp pfatis bonis eius habitis indu
cere et ponere ac ipsa eab pecennia tua recipere et de
bonis eisd condescendere Jn effectu pecennie tue non recepcionis
a decidua et andicia pecennia tua m Cancellaria pro bona
ipius spectan ipsa Statuti bispotiom remane et bona eius pi
scrutet admodicari decreui Sanqz ipam causam cum toto ipius
effectu ad ostiu Castri Plocen tanqam biarchy Regalis exequtor
et finali exequtione faciat remittit indiciarie pecennia ita recepta
rus et de bonis ipius condescendurus Datum in Castro Plocen feria
secta pxima festum Sancti Nicolai pxmo Anno domini Millesimo quin
gentesimo Sexagesimo quinto Post quam qd proponem modo pre
misso indu factum pfata pars Actorea petijt partem ciuem ad rece
ptionem bonorum pfate et condescendionem de bonis ipius remedijs strigi
et compelli Et ipso parte citta allegant qd non tenet ad re
ceptionem bonorum pfate et condescendionem de bonis ex ea rone quia
actor non concordant citionem cum inscriptione nam inscriptio a festo
Sancti Joannis et post a festo Nris domini facta est petens sibi con
cedi dilationem ad mandamenta in diebus septimanis Ossm Castri
Plocen audita insta petitione partis citte eis concessit dilationem ad
mandamenta ex quibus constaret ex empti bonorum ad duas septimanas
Et sibi in diebus septimanis partes pfate subiit et sub bmtis
mi talem quale ipius de ipius forma remit cum bari pacem Jnte
salvo in toto pmanente.

Decretum denuo mtro mims Lugy.

Proponit indu nobilis Jacobus Slawkowsky de Slawkowo
Jn et cum nobilem Fabiem Lugowsky filium olim nobilis Lauren
cy de Lugi ex ottone Vrati Castri Plocen pdi hodierna
Jovem Cenoris subsequent Andreas Sieprsky a Grzeg
kowo Pallatinus Lanen et capitaneus Plocen ne sibi nobili fratri
Lugowsky filio olim nobilis Laurentij de Lugy Dilandamq
qtenus coram nobis aut offo mo in Castro Plocen feria secta pxa
festum Conceptionis gloriose virginis Marie in ste hora
pxima personaliter ac peremptorie compeas Admodum nobilis
Jacobi Slawkowsky olim Nicolaus de Slawkowo qm te ciuitat d

Decretum offi Cassi Plocen pro medietate decimar etat tibi dare Actori
intromissionem in bona hereditaria in prima essentiali et in praeteritis su-
per te in hac obtenta prout latius pretensa emissa conse lacius in hi
bonat Quo quidem contumacem decreto offi Cassi Plocen nec meritando
vadia hypotecata in decreto p̃fato vallat et interpolata intromissionem p̃fat
Actori ipse pretendit quin contumacia non admisit imo temere et
irrebellitate impugnasti propter quod vadia hypotecat in eodem hic et
ploratus ob Quo vigore Regio et auctoritate offi mi Capitis Ca
shi Plocen Tibi mandamus ut coram nobis offerre nio die p̃fixa
comparueris ad videndum audiendum vadia hypotecata in decreto val
lata et interpolita super dicto decreti Necnon deputati ordinem
tenendum Virtute electionis tibi mandatis tenore ad Romanam et tenutem
bellum de bonis hic citandum p̃fatum Actorem ut jure convenire
in primario et secundario vadijs ac damnis potent intromitti incipi
ant ad nos offerre mandatum expectare dimoscitur Dominum Castellanum
tanquam hiacy Regalis exequtore in hypotecat vadijs quam hic p̃ inte
resse primo expectat intromittere per eam quam hanc et de hac Re
gni poloniae dominijs per eius Regno subscriptis scriptionis vallari et
interponi Alias ut timet offi p̃missis necessario debito modo exeq
uat hic in tribus futuris locus verbis declarabimus et contentis
documentis deducentibus ad p̃missa eius insertis Datum in
castro plocen Sabbato pro festum Sancti Andreae Apli proximi
mo domini Millesimo quingentesimo Sexagesimo quarto. Post
quamquis proponen mo p̃misso inde facti p̃fata pars Actorea
diversimode in hoc proponis quae posuit decretum Castellen et
act castellan Plocen emanat de quo in castro plocen feria tida
pro festum Sancte Catherine virginis proxima anni p̃ntis post
immo decreti responsionem petit vadia hypotecata decerni et aliam
talibus observata debito modo exequi Unso pars rita in
den vadia hypotecata libera intromissionem admittebat in bona ina
pars Actorea p̃nt et in bonis non impugnabat. Offi vo
castellen plocen audita libera admissione intromissionis partis recti
Decernit demo intromissionem partis Actoreae in bona recti in p̃tinen
tijs in prima essentiali onerum exactionum gravaminum et quindecim flo
rinis pena Triplicat Terium rationes polonicales fortune tritici et
Sex grossi intromissionales Ubi agnati mare poli omnes cuius
frumenti disseminari potuisset incipiat ab arcis Et deputa
tus minister trium quemque prius hiby requisit ad intromittendum
pars Actoream in bona recti Secunda inde decretum impugnat
tat Quam intromissionem p̃fatus rectus non debet amplius
p̃fato actori impugnare imo sufficiente admittere sub vadijs
hypotecatis Virtute Regali exactionum et quadragenta Sexa
ginta polon de tractatio Regali vallant et interpolat.

Decretũ exemptionis Grambecz

Roposuit in dcta Generosus Paulus Ziemak Roszissowsky de Roszissowo ac Grambecz Jn et cõ nobilem Stanislaum Grambeczky filium olim Generosi Joannis Grabeczky Subdapiferi trã Plocen ex altone trãs Castren Plocen p̃ die hodierna legitime premen Tenoris Subsequentis Andreas Swieczky a Gnlegewo Palatinus Rawen et Capnus Plocen exhibuit Cedulam nobilis stanislai grabeczky filio olim generosi Joannis Grabeczky Subdapiferi trã Plocen Vigore Regio et ex offo mi Capni Mandamus vt omnibus bonis mobilibus ac te quelibet ni trã Plocen habitis et possessis aliasq; personarũ bonis et quibuscunq; hoc nobitionis pretextu attinis non notorie coram nobis aut nostro vicegerente officiose mi Vigilia Exhibitat et denuncian stan mi Capni Plocen p̃ legitime premptionis compecas Admissam quo rosi Pauli Ziemak Roszissowsky de Roszissowo ac Grambecz sortis hue heredi Nr te citat tanq; legitimq; proprietarius et heres bonorũ bonorum mi p̃fata grobecz Pro eo ut ab ipso tanq; herede legitimo de medio manso ni bonis grabecz locato mi quo rebus et laboribus Jeanne debilasse nec nobilem Nicolaum Grobeczky filium olim generosi Joannis Subdapiferi trã Plocen p̃fato generoso paulo Ziemak Roszissowsky modo donatorio concesso pecemiam tuam mi p̃fatis bonis inscripta et obligatam recipiens et bona emb; paulo Ziemak modo donatorio a p̃fato Nicolao grabeczky acquisita Juris decreto mediante ipsi tanq; p̃mymori libere dimittere Idcirco te citat ut stetues et inscriptiones tuas p̃ nobiles Jacobum et Mauritium filios olim nobilis Joannis Skora de Quasmo transfusas et hactenus positas bonis p̃fatis bonis eius habitis inde ad dec et ponere ac mixta cas pecemiam tua recuperes et de bonis emptis rendescendere. Jn discreta pecemie hue non recipiendis advocandis et audiendis pecemiam tuam in Cancellaria pro forte ipsius Spectantibus Stabulo et Depositorium remanere et bona emb ipsi heredi adiudicari de rem Sanq; ipsam causam cum toto ipsius effectu ad offium Castren Plocen tangen brar Regalis exemptionem p̃ finali exemptione faciendi remitti Jn hac pecemiam tua recepturus et de bonis ipsius rendiscriptorius Datum in Castro Plocen feria Sexta post festum Sancti Nicolai proxima Anno domini Millesimo quingentesimo Sexagesimo quinto. Post quam quidem propositum modo premisso inde factum Actor petiit ipsum citatum ad recipiendum summe et condiscensionibus de bonis iuris remedijs Sibimet et compelli Valuatis penis de quibus necessarijs Et Reus pars citata contra omnia et singula impetrata possint inscriptionum originale Sexennas mi p̃fatis medio manso inscriptis Card possint inscriptionis Commissionis Cetera quoq; exceptionis de Cedula fassi pleas citra cabit Sinab inscriptionis consumari Ostium vero citatoris inscriptionis originali Sibi summa quadraginta Sexarum facit eo attento quia citatus nullam autenticam inscriptionis suę dictam Sexanas an:

me pensionis demonstrat ab olim generoso Joanne Grambeczky sup
eandem pensionem decrevit citto recipere summam pro interesse nobilis nicolai
Grambeczky ipsum ex ratione summe quadraginta sexarum vigt octo
sexamas ipsum spectan. Et deputavit nimirum trem quemcunque
praesentibus requisitum ad intromittendum praenominatum Actorem in praefatum
medium mansum exemptum Penamque quondecem marcarum de non im
pugnan intromissione vallavit et interposuit Inventum vero non ad
missionis intromissionis eandem causam ad brachium Regale pro finali exe
cutione faciendum remisit et praesentibus remittit. Et hic idem com
parens praefatus citatus nobilis Stanislaus Grambeczky filius olim
generosi Joannis Grambeczky Subdapiferis terrae Plocen recedens a
districtu suo proprio publice recognovit quia accepit octo Sexamis
a praefato generoso Paulo Zrimale Roszczisewsky et hoc suum interesse
de summa quadraginta Sexarum in medio manso inscriptarum eundem
quietavit et de praefato medio manso quantum de suo interesse contre
scendit pro praesentes perpetue et in aevum.

Nyestane ter clamatum

Nobiles Stanislaus Jaelix et Jacobus Brochoczczi de Brocho
czino citti Adiustam Instigatorum offi Castri plocen occasione deten
tionis vacce vagabunde et non restitucionis ad forestam Regiam
ex indeque penarum succubuicionis prout ipsa citacio lacius praemissa
testatur et obloquitur. Ter et ultra forma juris quatenus ad ius
clamatus non stetit Ideo in pena contumacie est iudicialiter condenatus

Nobilis Jaelix Brochoczky de Brochoczino citatus Adiustantia
Instigatoris offi Castri plocen occasione detentionis omnium vagabun
darum et non restitucionis ad forestam Regiam ex indeque penarum
succubuicionis prout ipsa citacio lacius praemissa canit et obloquitur
Ter et ultra formam juris quatenus ad ius clamatus non stetit Ideo
in pena contumacie est iudicialiter condenatus.

ACTVM IN CASTRO

Plocen feria secunda in vigilia circum-
cisionis domini Anni eiusdem Millessi-
mo quingentessimo Sexagesimo quinto.
Coram Generosis Stanislao Szeliski Iu-
dice et Stanislao Meczinski vicecapi-
taneo Castri Plocen

Resticio Iuramenti Trzaska Nowawiesz

Quemadmodum causa et actio inde nata fuit et versabatur inter nobiles Johannem Trzaska filium olim nobilis Nicolai Trzaska actorem ex una et nobiles Marcum olim Jacobi, Jacobum olim Marci, Johannem protopopam Andream filios olim nobilis Joannis Joannem filium olim Sebastiani de Mlinsko Joannem olim Simonis, Bartholomeum olim Stanislai Joannem plebanum olim Stanislai Simonem Iffalum olim Andree Jacobum olim Andree Slawkam et Adamum olim Petri de Nowawiesz reos partibus ex altera occasione irritationis et impeditionis possessionis in parte pro indiviso quam habet modo donationis acquisivit a nobili Marcino filio olim Pauli in bonis hereditariis Trzaski de quibus exarationis seminationis siliginibus receptionibus fructibus pro causa tabularum processus emptus coram locumtenentia Sandecz habitus et in superiori actu Judicii castrensis et in Sarpenti ostensa anno dicta negativa responsione partis actricis decretum erat eis per sacerdotem corporale iuramentum in manibus septimanis quod eundem actorem in sorte pro indiviso non impedivissent nec possessionem emptus contradixerunt In termino itaque Valentino partibus comparentibus pars rea per se tibi deputatum nuntium castrensem ad promissa fassionem similem castrensem ad premissa fassionem similis castrensis in bonis hereditariis recognovit quia ipsa pars rea in primis actoris inde diligenter et rotulo in eodem contenta corporale iuramentum prestitit et invenit Post quod iuramentum per sessionis et nullas actionis pars pro rea per se tibi librum productionalium a bonis Stanislai Actoris et Officium castrense placeat audita relatione ministerii ad castrum quod pars rea decreto habiscat diligenter rotulum iuravit Tandem partem actoris a citatione et termino primi libertatis primo iuravit Nihilominus decrevit eisdem actoris actionem pro ipsa Actoris in possessione pacifica bonorum in gratia et possessione indigena Sacre Regie Maiestatis remedium non irritaret sub pena quingentorum Marcarum puri in decreto Sacre Regie Maiestatis contenta

Decretum ponere Inscripcionem Chudzio

Sub Actu vigiliarum

Proposuit inde nobilis Roslanus Chudzinski Ivi et coram nobilem Salvum Chudzinski ex actione literali castrensi placeat legit hic presentem tenoris talis Andreas Szipryski a Golczewo Palatinus Rogen et Capitaneus placeat tibi nobili Salvio Chudzinski Civi gore Regio et mi Capitaneo existenti Mandamus quatenus coram nobis aut officio nro castrensi in castro Placeat feria tercia in vigilia Nativitatis Domini proxime venturi pro ac peremptorie compareas. Ad instantiam nobilis Roslani Chudzinski Quite actat per totalab ipso recipere habeat pecuniaria tibi iniuste et contumaciter sermen et de bonis ipsius sorte Tam contrarium assumam in loco dicto gaik

Vr bonis Vdzimo peciim tibi m Sima virginis Sexarum de Anne
d amm m uadiat condescendez Vr dissecta ti pecunian ptfatam reniss
nolueris Citat te ad videñ et audiend ipm pecuniam m Cancellaria re
gni mee decreui Ipi p deputati mittend ad ni ho mitted ipm m tractu
ptfatam tibi muadiatam Cetera ut ostum rrum decernet iuste pmissa
attentalmij et pecunia accepta et de eadem gnie talmrib de bonis pp
condescenserus Datum in Castro Plocen feria beda ad festum Sancte
Lucie Vrginis Anno dñi Millesimo quingentesimo Sexagesimo
quinto. Post quam gri Proponem modo pmisso insti factam
ptfatus Victor pecit partem ciam ad receptiom Summe ptfate et ron
descriptis de bonis iuris remedij et strigi et compell Anno
pars citta allegauit qd non quindecim Sexanas debet recipe sed de
remoto Sexanas pcons sibi concedi dilationem ad ponend inscriptionem
Grie redimitatem Anne ad duas Septimanas Offm castri plo
cen audita instia petitione partis citte eius contessit dilationem ad
ponend inscriptionem Sime redimitatis decem octo Sexarum ad duas
Septimanas Cetera ibid in duabus Septimanis partes ptfate Se
bent et habebunt tamen talem gradus ipis de iuris forma venit
cum bonis pariter Anne habno in toto pmanen.

Nestane ter clamatum

Debilis Lamentius et Stanislaus filij nobilis olim Blasij Anselm
as filius felicis Krilbowskij pahuus cum filiastris Citti Adm Stan Se
nesse Dorothee Sororis ptfati Laurencij Domita vo Stan et Andree
consortem quondam Stanislai Krilbowskij Cims Crosnen occone dimis
nis bonorum hereditorum in bonis Krelbowo ptinentia citatio lacus pre
missa m be contmet non stetit Deo Knit penam contumacie.

Decretum vadii intromissis Liesczmo

Vemadm causa et actio inter motu fuit et vertebatur int nobilem sub
Anam Vozmzka actricem ex una et Josephum Liesczmsky citum ad
partibus ab alia occone vadij Septuagesimi Sexarum grom polon ac nis
ne non stationis Vxoris ptfati Josephi Liesczmsky ad contentum
Scriptionem et eandem inscriptionem approbandi quam inscriptionem se
quitur ptfatus Josephus Liesczmsky idem Anna Vozmzka ptin
tans totus processus emissa lacus pmissa inde contmet Inspiciat
actu Offm castri plocen ex tenore commissionis partis citte decernendi
citto statuere consortem bonam ad approbandam ptfatam inscriptionem
citti in duabus Septimanis cum Armiger Vterque ipsa Vo
cerno partibus citrisq comparen et termino attentato pars ipsa
citta gravius statuit ptfatam consortem bna sed ptfata consors
citti Scriptionem mariti eius citici factam conservare no
luit Imo recusauit Cetera petit Scriptum citatum vadi
inscriptionis rone vox approbationis inscriptionis p pro consor
tem decerni et alia in talibus observanda debito modo exigi
Offm castri plocen audita pmissis partium vtriusq inscriptione
Vterq decem respondet attento eo qd citatus bna babno promis
et inscriptionem non satisfecit hoc est consortem bna ad ptfatam

ꝛiscriptionẽ ꝑstatam non stabit Quiquidem ꝛiscriptionis Spontanea decreuit Sup
ꝑstatum actum vadimoꝝ ꝛiscriptionis Sophagnita Sexaginta grosꝝ polon, et deputauit
mandatum hosthem admittendo ꝑstatoꝝ Actricem in bona actis in ꝑstato vadio
Sophagnita Sexaginta grosꝝ polon Cui a gnalit marca pol cum rata ꝑte
mensis in quo let tempo dissemnari potuisset ꝛiscipiendo ab arcis sme in drahy
Septimanis Sub pena Cam Marcarum polon Et in defectu non admissionis
huiusmodi remissionẽ eand consan ad bracium Regale p suale exequendum
facien remisit Quiquidem ꝛcubig remittit decretum indicialiter median.

Decꝛtum pene Instigator Mostowo

Tentabat Terminum per totam audientiam Exactor Contributionum
mag Sac Regie Mtis In et cum nobilibus Paulo Hamsky Stuborm Com
sky et Stanislao Mostowsky occasione non exhibitionis Contributionis
Exagiis et Contributionis Ducatorum alias zopowe de ostrodo pomorsko
ex cessione vitali p die Jodierna assignat. petens sibi deputari
mandatum ad clamandum ꝑstatos citatos ad ms Cui assus deputant Joannem
Stanislaum de Mykoslaw mandatum castrenses Cracovien Quo mandato Sub
deputationis restitutionem publice recognovit Quia ꝑstatus citatos de et
super forma Juris qua ad ius clamandi non stetisset Et Juxta
ꝑstationem sue citationis statuit mandatum hosthem nobilem Laurentium Wo
winsky cum Joanne hosthi qui personaliter etiam publice recognoscent
annexa dicti pignorabant ꝑdictos citatos p contributione ꝑstata non
exhibita exagiis et p contributione Ducatorum alias zopowe Quae
Joannes consul cum dicti assisi pignus respuisset et nõ admisset de qua
non admissione Quorum verbalem ꝛpi p die Jodierna assignavit Vig cuius mandati
relatum ꝑstatus exactor precit Cup ipsos citatos
Cuius quidem sponsi terribili penam rone nõ exhibitionis con
tributionis et Ducatorum Cracouiensium aqui quadraginta
polon decem, Et mandatum cum pene ad pignorandum ꝑstat citatos
tam p ꝑstata pena qua p contributione et Ducatorum alias zopowe
addi et deputari Vallata pena Tripliata. et alia mandata
fieri debita debite mo exequi Offert vo castrum placens an
dem relatum mandatis de repulsione pignoris attenta contumacia et
rebellitate ꝑdictorum citatorum Cui contumacia decimi Sup quem dicti
sponsi procuratores Cracouiensis quadraginta marcarum polon rone non
admissionis pignoris et nõ exhibitionis contributionis Regalis
Sexcentorum et Ducatorum alias zopowe Cui deputatum fuerat
Joannem hosthem cum mandato hosthi
quo citandi quatenus citatos ad pignorandum ꝛpõ citatos ta ꝑstata
pena nõ decreta quam p contributione non exhibita ex
agiis et contributione Ducatorum penasq Tripliat de non
admissione pignoris et nõ exhibitione Contributionis Regalis
cum quadraginta citatorum Et quadraginta Joannis marci pols de
bracio Regali vallant et impedit Quimus ꝑstatis citatis ꝑstatam
pignorationem in ꝑstat pemis nec p se nec p suis missas p bonis nab
impignorare audeat sub Tripliat penis Sup ig vallat

40

Annus incipitur 1. 5. 6. 6.

Actum in Castro Plo-
cen feria tercia in festo circumcisio-
nis dñi Anno eiusdem Millessimo quin-
gentessimo Sexagesimo Sexto Coram
Generoso Stanislao Mszczuiski vicecapto castri
Plocen.

Deliberatio Siepros

Allegabatur in dicta Causa Adam Sieprskij filius olim Andree Sieprskij Castellani Rypinen Vnacum Generosa Zofia Sieprska de Szczawin Castellana Rypinen matre et Tutrice sua legitima Ja et cõ Generosam Vrsulam Leonarda de Sieprz Castellanam Conalien occone exemptionis sortis molendini nuncupati Stigna existen Myeszkij in cpatu alias in citacionem Cmus tenor de quibus et est talis Andreas Sieprskij a Gulczewo Pallatinus Rexen et Capitaneus plocen pisdicti Tibi Generose Vrsule Leonarde de Sieprz Castellane Conalien sortis molendini Sieprz Heredi ac de alijs omnibus bonis tuis Plocen ac Vicinien Sieprz Tibi Fabiano Vrgore Tecio et tui Capitaneus existe Mandamus quatenus coram nobis aut judice ben esse nostro in Castro Plocen proxime a festo circumcisionis Domini inchoat proxime venturo per legitimum procuratorem compareas. Admittam Generosi Adae Sieprskij filij olim Generosi Andree Sieprskij Castellani Rypinen Leonor Generose Zofie Sieprska de Szczawin Castellane Rypinen matris ac tutoris sui Adae Sieprskij legitimae quarte anteritate et assistentia eiusdem certam ad tallendum et recipiendum summam pecuniarie per olim Generosum Andream Sieprskij Castellanum Rypinen pientissime Adae Sieprskij in tota et integra sorte sua molendini Myeszkij in cpatu Stigna existen vigore Contractus floreni monete tibi actis Castren plocen inscripta et more obligatorio de anno ad annum reformate alias per dictum olim Generosum Andream Sieprskij Castellanum Rypinen Testatum Quam sortem Actor cum citatione in toto respectu decoquendi citatum ad terminum quemcunque tibi in causa sorte molendini inscriptam recipiendi de eadem parte molendini Myeszkij in cpatu descendentis et eidem inscriptione dicta Quos Generosum Adam Sieprskij testatum filium et Successore nominati Generosi olim Andree Sieprskij Castellani Rypinen quietare habuerit tibi ea omnia intimando admonendi Cartis Verbis et Scripturis edocendi et ita quo citius nobis decernat Quo

In causa vero p̃missis omnibꝰ non habitis factis̃q̃ assensu bb: tcu
pro dñis exmis decret Cabanen athoñ ni foro competen agere vel
ad p̃missa vis rnsa Datum in Castro plocen feria sexta post festũ
Sancti Martini p̃xima a nro Dñi millesimo quingentesimo sexage
simo quinto Et post proponem hiis mr modo p̃missis factam
pa parb actrcis mandatariam intentionis hic positis tenorem
asse priꝰ inscriptum castren plocen in qua continet quod gnõsus
bns olim Radcus Siepriski Castellanus Rypinen pr̃ gnosi n ali sde
Siepriski totam ac integrã hortem bnoꝝ mobilium Mieszki nup
capali in bona certum florenoꝝ de anno ad annum more obliga
torio obligauit Quem nobilem gnõsum Adam Siepriski
tenutã bnõ legitimã exercere volt et intendit Et pobnis hic re
nan asse priꝰ bnõ p̃fatum in inscriptionis contentã Vult Cen
tum florenos in moneta potens cand p̃fatum Gnosum Ad
bilem p decretũ offi p̃tis benori deberi et de p̃fata horte
nobilium condescendi ac inscriptionem p̃fatam cassari et annihilari
decreto judiciali medien. Et Caso procũ partis actrcis
Gnõsi Adbilis Lwowska Castellani Kowalien de Siepicz de
Crins penio asse habis constabat rebernah hic p̃scripsali omnia
nris remedia ni tota salua an omnem controversiã et litis contes
tacionis dilatione solennit ptes excepline dixit et allegauit Mowi
laskawy pani podstarosczi wey Mc pany Kowalska nisth na
dzisieyssi bwiesso obrzegania Bozego od ktey Mcy pani Rypin
skiey hu iakiemkolwiek ourlumpnowy pobwana, ozco bi bila wey Mc
pani Kowalska od wey Mcy pani Rypinskiey krom zadnego
prawa żadania mieszczkaiancz kie do prawa. bardzo bi tho
bila rada wey Mc pany Kowalska vczinila, a kie ysth kazdi
prawn prawnie bydz maszy y prawowacz thrda exceptnie an om
nem controwersiam tak powiada ysth moy laskawy pani podsta
rosczi ysth tho prawem pospolitem nisth obwarowano ysth
mieth nyhogoy na swiatho mina pozwacz any tysz gdzien
any wrzad ani stanie mina nikogoy bydzicz Poniewacz
ysth tu tak na poznie napisano ni festo circumcisionis dnia
bisthore ysth festum Solenne thrda wey Mc pani Kowalska
thu bydzionabicz minioze bo ma po bozie prawo pobpoli
the y statut Coronny gdzie festa a iudicijs omnibus exi
pientne p̃ W M tho ysth swiadczono. ysth tako thu tha
Quibus dictis Zassiadla thrda minarchia W M Jadnego de
cretu bi hego w stanie bydzionego stanowcz przyczini wey
Mc pani Kowalska prosthi bicz ad pozwu wolna tho ysth
aby W M Jadney Quribdicie na przeczywko wey Mcy pany

Konalskiey meraczel g tex lowacz balmis omnibus alys quis
remedio offensionibus nostrum quis reservat. Contra
gramcis exceptionibus pretextu cuiuscunq; quidditie et con for
mam quid factum hadz pani Konalska powinna ze by dnia dzi
siey szego na ten pozew nebila powinna odpowiedacz any pie
medzi rzecz należacych ocobie zapisu brac godzi dzisia
swiatego wielkie yako dzien obrzezania bozego zawsze to
na ten strona powodna powiedziala ze ta exceptia yako
nieprawna stronę pozwaną podpomoc niemoze bo ten
Statutu de diebus festis rozumie gdzie by kto kogo o yaką
lerzywdę albo skonda do szesnu pozwał na dzien swiąty
ktoby ten szkodzą dla onego szandzicz niemoze Ale ni
czestimi wedle prawa limitowacz ma ac Ale to wsi spra
wie ten Statut wsi nie moze bo to dzis swiąto kiszore zowa
Nowe biatło na kiszore nowe biatło w szesci w Coronie polskiey
pozinowacz bie kontraktowem zapisom kiszore swobie mocz na
ram obligomis kiszore pozwy niemocz swobie zadney skodi
any zisker rzeczy tylko jakoby znak obiastwia kontrapisowi, aby
onego stampil a kwoie wzial, yakosz ten zapisu z pozwu
nicz zwłaszcza swobie niemiesznie jedno tylko aby ieg mąż pany
Konalska piemadze kwoie wzięła a zemlma stampela Bo
to rzecz klarna y sprawiedliwa na kwem przestacz
a cudzego nie szukacz Ktoz ieg mąż pany Konalska kon
trakcie zapisowy klarnie rzecz pozwana bogy pozew rzecz
widano przed godzy kalka miedzy prawa bo kontrakcie
kowem zapisem kazdy pozwacz moze kiszory ma swobie tak
nabrać de mo ad annu mniejszo na godzy albo na obrzezami
boze ale y na rolky zimskie albo na biezenie krzyg szo by
przez pogodzieg bilo sprawowano o czem Statutu nota
kowey mowie szczegy omawiacz tak any swiatego yako
we kiszore zowia nowe biatłe na kiszorem kie swobodzi sądzo
w Coronie polskiey any zadna exceptia w negocio obligo mis
bonora stronę podpomoc niemoze, y na komiecz moria nie
ma bidz dopuszczona y jedno simpliciter skazacz piemadze
uzacz w zimie ma stempiez yakoby rzeczy y strona
powodna prosti aby bila przisiem zaszowana Koshody
kiszore swobie bhoma w pozwie zaszowała swiadczi bycie y o
tym zrzy mocz zimiez kupe ex ten bogy Dla tego
ten ona bes wszelaky przezimy zoiczim rzego stampiez niekto

y ossem frnolki et dicte impugnat Curia omnem equitate preter
it supra pfata bona decerpnj recepta hyperim expressa nō ob
stan hyb vanis et inanis exceptionib de jure et justicia nō ad-
missibilis. Offm Castren plocen in dictis pmissis porrō in
hac ipā causa ppter cui meliorem informacion ad duas sephima
nas deliberat ibiq in diabus septimanis partis pfate ha
bent et habebunt tm̄ num talem qualē ipis de jnris forma veri
et ambarū partiū jure salvo in toto pmanen.

ACTVM IN CASTRO PLOCEN

feria secta Post festum trium Regum proxi
ma Anno domini Millessimo quingentessimo Sexage
simo Sexto Coram Gmōsis Stanislao Szeliski Judice
et Stanislao Olszewski vicecapto Castri Plocen.

Decretum execution is Wozniky

Actentabat terrim per fatam ancion nobilis Wosseborus Sigmun:
t Jonis Wozniczky de Wozniky Jn et cum nobilem Albracht Wozniczky
filium olim nobilis Martini Sigmunt Jonis Wozniczky de ead Wozniky
Castren plocen ptē fodorum legittime pncion tenoris talis
Andreas Siepski a Gulgowo Palatinus Rawen et Capitan plocen Cli
nobili Albracht Wozniczky filio olim nobilis Martini Sigmunt Jonis
Wozniczky de Wozniky Jmotocinus et ad mi nationē p pre sentes
dedimus Joannem Lnicwski ant alium gnalē nīm lem hēm dati
et deputatum p nīdem tre sche plocen ad acceptand in hom missionem pacif
cam et possession in bona ma hereditia jure cuilibet in decreto judicii
ali corten. p parte nobilis Wosseboj Sigmunt Jonis de ead Wozniky
late et solemniter pnt de hoc idem decreta tre sche lacris ad hoc teno
re tri sti videlicet ad qd bo pfatus Actor respexit et in nullo rece
dere volt deo supplicabat nob gtus mi hac re pridem mi dare
tibi nobili Albracht hyp dicto Virgore Decret et mi Capli exosso
Mandamus gtus coram nob ant ossum castrum plocen in castro plocen
feria secta proxima p festum Stōrum Trium Regū pē ac legittime
p remptoriq comicas Admistam congerentis et hoc nobilis Wosseboj
ris Sigmund Jonis de ead Wozniky ad dandam ipi sufficientem
in domissionem in bona ma hereditia in dicto pnt decretum judicij jemi
anis tri stris ad qd bo pfatus Actor respexit vadyb ant hyp necessa
ryb et alias et in tropobit ad hoc opportunis et alia omnia in tali
bus fieri bolita et requisita qd hic non apparuerit hic non nos in filo
minus ad ea omnia qua Jonis et ad ossum mina incubunt sed te
Prudentis ben ossum nrm precet continuacia ma et absentia ma

ri nullo obstan. Ita pnt nob ben ossum. nrm Decretal pmissa attenta
brevis Datum in Castro ploren feria beda pxma post febm Scti
Georij Anno dm millesimo quingentesimo sexagesimo
quinto. Et iam in fine audientie pfatus Actor petijt sibi
dupplicari mandari castrm ad damand pdictum ottum ad ms Cri offi
cium deputatil mandans Castrm honestum Stanislaum de Myroslaw qui
mandatis pdcis debm reverenter rescribit quia pdictum ottum ter et ultra for
mam pmis gnal ad ms damabus non fuerit positum exes mandatis recogni
tionis pfatus Actor veritatem intentionis brevis ottonis regij duxit de
cernendum hesitare remissorie exactis hijs ploren de Anno feria beda
post febm Annis Marie Anno dm millesimo quingentesimo sexa
gesimo quinto. Ex quo constat gd rem in hesitare decernat cui otto
admittere nolit remissorium actori in peccunia principali ex examinis grom
et denarij gnis totis dm ex aptione libri curiali festone halmm et
ex actorum nolit remissorium pmissis judicialibus omnibus florn pacto
rem exolvit. Et mi exactum non admissionis nolit remissionis causa con
sam in toto pdcto effectu ad brachium Regale et finali exemptionis
me faciendi remisit post pfatum decretum facms pmissa mihi continet
Cmins exemptionis pcijt decerni Ostium castrm ploren ipso de
creto remissorio attenta consuetudine ottis in simbus consuetudinarie decer
nit exemptionem debitam cui decreti hesitatis remissorij et dcti
tamen mandatum hijs quemcumq pntibus regnicolis admittentibus
pdictum Actorem in bona pfatum ottis pdcti ubicumq alibi quam
mare pdcti Quos coretus frumenti in granarijs campo vicinis ab
arcis dissemnari possint Quadrigis triplicatis et viginta nove be
xaam et quadragintacto grin polm de bracchio Regali de non
impingendum in nolit remissionis vallum et interponit. Et hijs
pfatus nobilis Nicolaus Wosnicznij protestatus est quod super in bona
bona quae pfatus olbracht Wozmczkij nolit admittit de quo
protestatus.

Decretum Lucri Wozmczkij

Nobilis Nossczborius Wozmczkij filius olim nobilis Sigismundi
de Wozmczkij civitis Admittam nobilis Pauli Iwaroschowicz Wozmczkij
de eadem Wozmczkij civitate Itali castrum ploren et die sabbati proxima
me Clemen Cenovis subsequenti Andreas Supraslij a Cancel
lario Pallatinus Raven et capitaneus Ploren Civi nobili Nossczborio
Wozmczkij filio olim nobilis Sigismundi de Wozmczkij memoratum nob
Virgore Regio et auctoritate officij mei capitanei citatis rogam nobis
ant ossum mo castrum ploren in castro Ploren feria beda proxima
post febm Sanctorum Trium Regum mihi nostram pro legitima
percepterie cognicas Dominam nobilis Pauli Iwaroschowicz
Wozmczkij de eadem Wozmczkij citatis et contitat et hoc ad pe
clapsum termini et actum qua citatus exas ad finem beda post
febm Sancti Michaelis Archi pteritum bene gnaliter nobilis pa
tronus termini roli te pfixum non attentavit Vide te nec citat

ad ipsum terminum quia in contrarium dicto judicij hesshus et juri communi
alis prut p[re]fatum decretum in hac tenore p[re]sentis lacius continet ad quod
dc[t]us p[re]fatus Actor restat et in nullo recedit nolit quod coram nobis
sub Sigillo hesshi plocen[si] sbullit Quae causa in dilectis ad nos
bromb ad nos ben ostium nrm Caple tangit brachium Regale p[ro]finali
exemptione est remissa exemptioni cirbi spectat Quam in hac missum
in exus jure victus tanqz rebellis temere impugnabit prut con te ja:
videre compbabimur Vel in bona principali ben effectibus durare
cum media bonorum quem fortunis habitum et ex quis in tromissio
nabit et in totid quis p[ro]pter jure Quicunque in p[re]fatis plucris
hac te reducti hac causa expressis in bona hac Vallahis crudis
triplicatis in[de] exigentiam plucrorum potent intromitti meriqz prut
ad mra ostium pertinet dinoscat prut nos et ostium nrm contra mandata
in nullo obstare decernimus et decernet in[de] forman juris et prut
tibi p[re]missa in tmino lacius deducent et declarabunt jure premissa
attentatmus Datum in Castro plocen[si] feria beda p[ro]xima p[ro] festum sci
Thome Apli Anno dni millesimo quingentesimo sexagesimo
quinto. Quingentis datis fer et ultra juris forma adinb clama
tis per scbi Castren plocen Jonissa Stanislai de myzoblaw nó
scbi inrigz minime parere iramit Idco ipsum p[re]fatus Actor in to
to lucro negocij bi principalis Ex admissione ossi p[re]dicti condemnavit.

Decretum Evasionis Wozniky

Nobilis Paulus Dworoschowicz Wozniczky de Wozniky actor ex una.
Do nobilem Nicolaum Wozniczky filium olim nobilis Sigismundi
de Wozniky eadem ex altera Prali Castren plocen[si] Die Lo dierna le
gitime premen Tenoris Talis Andreas Gieprsky a Gulczewo pal
latinus Rawen et Capitaneus plocen[si] Tibi nobili Nicolao Wozniczky filio
olim nobilis Sigismundi de de Wozniky mandamus vigore Regio et
auctoritate ossi mei Coram gtuis coram nobis actor ostendit quo Castren
plocen[si] in Castro plocen[si] feria beda p[ro]xima p[ro] festum Sanctorum
unum Regni nre nisi[ad] p[re]fatis lectis mis peremptorie compeas Ad
mittendum nobilis Paulum Dworoschowicz Wozniczky de eadem Wozniky
quem te citat et citat et hoc ad p clapsum terminum et citatione
qua actus erat ad fecam beda p[ro] festum Sancti Michaelis
p[ro]xime p[re]terita Sed quia ipse nobilis Paulus terminum non te
p[re]fixum non attentavit Idco te mte citat ad ipsum terminum quia
si contumaciter dicto judicij tribus citationibus juris non p[re]fatum
decretum in hac tenore p[re]missa lacius continet ad quod dc[t]us p[re]fatus
Actor restat et in nullo recedit nolit quod coram nobis sub
Sigillo hesshi plocen[si] obtullit quae causa in dilectis ad missae in
tromissionibus ad nos ben ostium nrm Caple tangit brachium Re
gale p[ro]finali exemptione est remissa exemptionibus cirbi spe
ctat quam intromissum in exus jure victus tanqz rebellis

temere mi p̃ gressi p̃nt cõ te jurisdic̃ compbabit vigt mi bũa p̃ricõ
rali bor essentiali dr aden cum media bexarum grõ fr tams blã
lig̃m et bex gron intromissionalm a nr̃is dñm p̃ penter p̃ral
dm̃ cõtr m̃ffatis plurib̃ hyp tr p̃dc̃is hyp dmb expressis m bona
vallatis vadyb hyplicat in̊ exigentiam plenior̃ poterint intromitti
tuer q̃ p̃t ad mr̃m offm p̃tmere dignoscit p̃nt nob et offm mr̃m
conmania ma nr̃ullo obstan decernent et decernet in̊ forma juris
et p̃nt ubi p̃missa nr̃ino tacris dedicent et dedicabunt p̃te p̃
missa attentabrens Date nr̃ castro plocen feria beda p̃xima Con
fessm sancti Thome Dñi anno dñi millesimo quingentesimo
sexagesimo quarto. Solus Actor exus clamans etc. altera
sorma juris grat p̃ minutem castrens plocen honestus Stanislaus
de Mrozostawo et quia maior est conmunio Actoris quia rei nõ
scit deo ignũ status ex admissione officij p̃ntis p̃ cognitione p̃tato
rigoris p̃rincipalis Iudic̃ consignavit. a quo memoriale habuit est.

Dictum denuo divisionis Dobroszyliczę.

Regestrat mdc nobilis Dorothea filia olim nobilis Laurencij Pelagrij
Dobrosszelskij de Dobrosszilicze vxor tutore nobili Stanislao Baskij de
et cũ nobilem Dorotheam relict olim Laurencij Pelagrij ac exhibitum
Albertum Hedrigmi ac interes ipsorum exactionis Castri plocen Ju
risdictionis legitime premex Tenoris talis Andreas Szepr̃skij
a Golczewo Pallatinus Rector et Capt̃us plocen Vobis nobilibus
Dorotheę relict olim Laurencij Pelagrij de Dobrosszilicze Salu
tem ac preces emis olim p̃fati Laurencij Pelagrij ex eadem p̃fata
nobili Dorothea beda vxore p̃fati olim nobilis Laurencij Pela
grij Dobrosszelskij progenitis hoc est Cristino Alberto et Hedrigio Antonio
p̃fatorum p̃nor̃um mr̃is germane p̃fati Dorotheę ac tutorem cur
p̃fatorum p̃nor̃um mr̃is germano post mortem p̃fatam nobili Paulo Leba de
Orzechowo Vigore Regio et exactionis mr̃i Capitanei Castri plocen Mandamus
quatenus Coram nobis aut officio mr̃o in Castro plocen feria beda proxime
futura Term Regni proxima p̃ legitime et peremptorie compareat
Dominam nobilis Dorotheę filie emis olim nobilis Laurencij Pe
lagrij Dobrosszelskij de Dobrosszilicze ex premia vxore olim nobi
lis Elisabethe Basia progenite que Vobis vratea bro tutore avo no
bili Stanislao Baskij de Baszki citra pro qua Vobis exhibitum
decretum offi in causa, et proponem nolmistis pro admittere dumbi
onem bonor̃ pretor̃ mobilium et mobilium ac mixta p̃dicta hoc
tempore in p̃fatis bonis Dobrosszilicze put decretum offi mr̃i de primis
tacris billonet hyp quę omnia p̃fata actrix offert se probatur deo
p̃fatam penam quienbibitis quę ta ad brachium Regale p offm
mr̃m est remissa Jdeo vigore brachij Regalis p̃fato Actrix Vobis
citat ad earn deputati ordinem hisrem ad faciendum p̃fatam divi
sionem Vallat de hyp tripliciat vadyb Trecentarum marcarum polo

Ista pal̃ebis n̄ Dmino fatmo verbis ea omnia lacunis declarabunt ad visū
Vrede ad exegm̄tiom̄ p̄nt nob̄ et ostens. mūn̄ spectare dnoseibus facien̄ con
tumacia cārā non obstāt. Datum in Castro plocen̄ feriā sexta Die febr̄ Na
tivitatis Dñi p̄xima Anno dñi millesimo quingentesimo sexagesimo
quinto. Et post proponem mō p̄missis rite fact̄ effata pars acto
rea peciit sibi p̄ parten ciitam peram Crim̄ Marcianum polin decerni et
sua in talibus observata debito modo exequi. Et Ipso pars
dicta allegauit quod pars aduersa ad eius diuisiom̄ non conuocauit
geometrū in̄ decretis Castren̄ offerens se admittē diuisiom̄ in bonis p̄fa
tis Offic̄ Castren̄ plocen̄ auditis p̄missis pariter decreuit demo di
uisionem inter partes fieri hinc in anabus septimanis in̄ natura et con
tenti sibi p̄ suis decreti esse Castri plocen̄ in p̄missis latis et deputauit
geometrum tum nobilem Nicolaum Koslowsky et mutuum hostem
quem̄ cum partibus requisite ad p̄agendā p̄fatam diuisionem ut par
tes p̄fatas in̄ suis decretis Castren̄ plocen̄ sub pena Crimi
Marciani polin in decreto suis pariter contenta quem geometrum et mu
tuum suis partibus impensis conducere debeant.

Disiunctio termini Dobrosziliczę.

Comparen̄ personaliter coram esso et actis p̄sentibus nobilis partibus felicis
dem Martini Vielle de Dobrosziliczę actor ex una et nobilis Dorot
hea relicta olim Martini Vielle ac Jacobus filius eius q̄ olim Martini
Vielle de Dobrosziliczę rei pte ab alia publice recognouerunt quia
Dmin̄ Godiern̄ ex vtroq̄ latere Castren̄ plocen̄ p̄nominatis occasione non ad
missionis diuisionis bonorum terrestrium in bonis Dobrosziliczę et Dziwano
wo in̄ decretis in p̄missis latis exactis p̄cedentibus domos edificia et sepli
tura Cacerarum bestiarum grā polin p̄ ostia Castren̄ vallatorū et
nit̄ posita. Pte pā ritio lacunis p̄missa obtempt. obtpem concor
die et amicabilis dimissionis bonorum ad feriam secundam post dominica
Oculi p̄xime futur̄ diffinxerunt et limitauerunt quam concordiā p̄fatis
Oculi p̄xime futur̄ diffinxerunt et limitauerunt quam concordiā p̄fatis
p̄fatis debent tertare hinc rememorare in bonis Dziwanowo et Do
brosziliczę feria quarta post dominica Reminis̄ p̄xime futura. Et
Indifferenter concordie partes p̄fate habent et habebunt termin̄ feria sexta
p̄ dominica Oculi mox p̄xime futura talem gratis ipsis de jure
forma vemit amborum parcium jure salvo in toto p̄manen.

Debet statuere mutuum Cansziczę

Proposuit nobis nobilis Joannes Nicolaus Koslowsky olim nobilis
Pauli Cansziczky Jn et con nobilem Martinum Dobrosielsky filium
ex vxore sua Godierna legitime p̄nominatum Dorotheam relictam
Dexoris talis. Andreas Krzepicky a Gulczewo Palatinus Cra
cov̄ et Capitis plocen̄ Cui nobili Martino Dobrosielsky filio
ex bonis suis gratuitis ad gre plurima et onera plurium ex suis de
bent tum et ex bonis in gramo tempta inscript Quoties nos nobilis

Jadmen Karolum Severum olim nobilis Jacobi Chrzyzky filios coram
esse mo mihi demum deum nasse Quomodo tu non attentans re indicata
penis variis triplicatis debitis necessarie amexis et assobitis post
rodeassionem tui attempta tractavarit ut virginis quinquies sexaens
tron pecierit tibi: comissorum subsequenti a te Decreto Sac Mtis
Regie tum pro ossi castri plorex excumunicationem emictor ac jam exigore
rei judicate et juris romanis de bonis ejus a tua facultate abrudica
tos libere restituti mihi omnes jure bonas administrasti tam per te et sub
missas et quamis nro colore aliquem subordinatas procuratorum
mi tromissionem cum possone et eorum juncta pacifico irritare nec propedire
ausi et contumacia debiti effugati et triplicatorum interpositorum libere
te subministrasti Cui decreto tu contumaciosi quia admissa mi tromissione
et possone mihi demum per submissas a te procuratos conductato nro ti
mulato cum nobili Joanne Zakroczki cumpatrone pretexta
et colore juris per editam citationem primam a nobili Dorothea Sz
roganka exore tua tutorio nomine coram assistentia tui extraditi
onum temere de facto irritas tumbas et molestas rei judicate mi pro
missis deregando actriplicatis variis interpositis opponen hinc
petitum partis parium mi retinenda et expedienda re judicata
et earum excumunicatione eorum et temeraria disrupcionem quoque bonorum mi
pertibi. Provide tibi fiscalo Dobrobulsky vigore Regio et au:
toritate ma Capli nobis inmicta et demandata auctoritate Ju
ris comunis Mandamus utcunq nobis et affo nro Castren plocen
sem hodie post festum Corpus Christi proxime et indicte mi iden
pro solvatur ac peremptorie coram Nobis compareas Mandamus etiam Sat
tenturi quod decreti primodi mi cum excumunicationis nro decreto rei judi
cati illius excumunicationem triplicatam iam decreta simile extendi et non te
nuit quis mi excumunicationem rei judicate exigit et bona tua et
restum debite excumunicationi subjacere mi pacifice obtinere
et pacificari sibi promissa decerni et alteri nro non te prodi atten
tetur. Special Chinne non compluros tibi similes patrocinan
tes et quamis quibusque rationata prudi, specialibus et specia
libus pro parte actoris Nec usi tenuti emictor in promissis de
quibus Datum in Castro plocen sexto hodie cum festum Nativ dom
proxime Anno domini Millesimo quingentesimo sexa:
gesimo quinto. Et ideo pars ritta in omnibus
debuit licere mihi et eorum omnia
rum pretextu extradidit et est ex
cumunicatus Et actor precit tibi rotulo dilacionis ad duas se
ptimanas ad sequentes mihi et eorum pretextu cujus parte
rum extradidit et est excumunicatus. Offm Castren plocen on
dita insta ac juridica petitione partis actoricis, eius parti ac
toris ad rem essit dilacionis ad duas septimanas ad sequentes mi
hi et eorum cujus pretextu ritum extradidit et est excumunicatus
Et tibi mi duabus septimanis proximis pro parte habent et
habebunt testem talem qualis pro de jure forma venit
et talem qualis Godii habiri debuit ambarum parcium jure sal
no in toto premisso.

Decretu pene quor decim Marcarū Justigator.

Allentabal Term mi per totam audiencia Justigator Exactoris Con
tribucionū Sac Regie Mtis Dnt et cū omnes riferus descriptos p
mo con molendinatorem Nobilis Joannis Orzenshj qm pignus de
pepsit Stanislaū Mloczkj qm pignus repensit Stanislaū mloc
kj Malyszen Kaźmierowskj occone pora Unic pignus non admisit
in Gubforzewo Laurentium Wessel p non extradicione Contribucio
nis adstricti et prētis pignus non admisit Mlaczyskj Malzmo
pignus non admisit Nicolaus Legowskj Stanislaus Legowskj
Albertus Szobanskj Simonis Lehns Wessel Advocatus in Gi
rmo maiori pignus non admisit Subditos Felicis Malinskj in
Cusinko non admiserunt Grabia de koskowo Szedo de wolia Con
gowsko et Grzybsko felix Cangowskj Adam Lehowskj exmo
locumo de Salkowo Si omnes pignorati bene p offensa hostie
occone non extradicionis Contribucionis Sac Regie Mtis in Commen
ne gmli locumti pignoris p repensionem et precit sibi deputari mi
litem Castrū ad clamandū predictos citos superius expressos in offensa
deputatū Ganistum Stanislaum de Myroslaw mutum Castrum gni milis
jns bni deputacionis resistendo recognoscit quod citatos citos ter et vltra
forma juris quia adhuc clamati post cuius militis relacionem pfa
tus Justigator Verificat intencionem p missorum potuit relacionem anten
dictam ex actis tribus Nicziborscu de Dnio Niczboris feria quinta
post festum Concepcionis Marie anno domini Millesimo quingentesimo
Sexagesimo quinto Nobilis Zaszinski Szokolniczkj in quo contract quo om
nes superius expressi pignus rone non extradicionis contribucionis
Sac Regie Mtis repensserunt et non admiserunt rone cuius non
admissionis eisd omnibus superius descriptis pro dei Godzina Ca
stri verbaliter assignavit et habuit post cuius relacionis responsio
nem precit eisd quatenus decem marcarum polm
decem et alia mutatibus obsignata debito modo exequi Offini Castren
ploten Regestro et justigatorem Contribucionis respondeto attento
eo quod omnes superius descripti Contribucionem Sac Regie Mtis
non exoluerunt nec extradiderunt pignus p quas pignoratas
repensserunt in portum Contumacia in seruo stabulo et Consuetudi
bus Regni de tabulis laudat decrevit sup quibus citatum sup expres
sum decem marcarum polm et deputatum
militem presens quemcumque pribus requisibi ad mittendum de
brachio Regali Dnum Castrum ploten in bona pena quor
decem Marcarum polm decem tabulis quas Marca poli cuius
cumque frumenti disseminari potuisset recipere ab arcis
Nicolaum ad pignorandum p ffata Contribucione retent
Sac Regie Mtis peraboque triplicatas quadragenta mar
cas polonicales de quo impignoran tam in homissione pigno
ratione de brachio Regali vallant

Decretu vadii triplicati Bialissewo

Actabat Cermin̄ per totam audientia offi Castri ploceñ
nobilis Jacobus Grosthowsky de Grosthowo Jr et cū nobili
Joanem Bialissowsky cittane brāli Castren ploceñ p̄ dñ Jodoci
na legittime prenen Tenoris talis Andreas Sieprsky de
Gulczewo Pallatinus Rauen et Capit̄s ploceñ Tibi nobili stepi
slao Bialissowsky de bialissewo de bonis tuis omnibus Mondany
Ligore Regio et mi Capitis existo Castri ploceñ ptinis coram nobis
ant̄ esse meo Castren ploceñ in Castro ploceñ feria beda post festū
Circumcisionis dñi p̄xima vñ ac legittime peremptorie p̄ compias
Jomissam nobilis Jacobi Grosthowsky de Grosthowo Jn te
citat̄ q̄ co ppter tu cōtumacian decreto offi Castri ploceñ nec mu
cando vadio triplicata in cois decreto vallat et interposit quadra
gnta duas marcas p̄ten Grosthonem ffalsum laborasse Nico
lauu Grinsek nolueris restituere nec in hominis tuis bona mo
bilia pena quinquaginta marcarū p̄dcā tue decreta p̄ut mihi hoc
te pbare intendit Deo vadia triplicata in decreto vallat senten
tiis adiudicari ad quē te decernen citat Nemo ad videndū et
audiendū deputatū huiusce capitis tui strem ad Castren cum mihi
adiuuan et de bonis citien p̄ffatum citm tangna ingressurum
et rebellem ipsumq̄ Actorem in placeris et vadiū et dominū Capi
tanei ploceñ tangq̄ brachij Regalis exequtorem in triplicato va
dio p interesse ipsius rehumittend pena bannitionis vallat et in
terpositi etc ita p̄nt in dñm nr̄m decernet subsc p̄missa attin
Datum in Castro ploceñ feria sexta cū festum Circumcisionis dñi
p̄xima Anno dñi millesimo quingentesimo Sexagesimo quinto.

Eadem in fine audientie p̄ffata pars Actorea petit sibi deputari
nuntium Castren ad damnum p̄dictum citm ad jus cum offi
cio deputandū honestum Stanislaum de Dlugoslaw nuntium Castri
qui nuntius jus huiusmodi deputationis restituendi publice recognouit Quia
p̄ffatum citm tue et vltra formam jnris quat ad inducias
in citm nec p te nec p procuratorem suum parere curauit Post Cu
ius nuntii relationem p̄ffatus Actor veritatem intentionis sue
citationis petiit decretum Castri ploceñ et actis Castri ploceñ emana
nal de Actu feria beda ante festum Sctē Lucie Virginis p̄x
me preteriti In quo continet quod ad instantiam Castri ploceñ decreta
pena quinquaginta Marcarum p̄dicto citato deputatus ad
nuntiandum nuntium suum citandi Actorem in p̄dicta pena in
bona ipsius et vadia triplicata quadragnta Ducatos Marcam
palmi vallauerat et interposuerat ut p̄ffatum decretum laudis
p̄missa in se continet Post cuius decreti recognitionem petit in
per partem citari vadia triplicata decreti et alia in talibus
obseruata debito modo exequi Ad quam Castri ploceñ visa con
tumacia citi in eius contumaciam decernit hoc p̄dictum citatum va
dia triplicata vltr quadragnta duas marcas palmi et deputauit
executorem huiusce Nobilem Joannem Szczepa Mszczuky et nun

Decretum Lucri. Wloczewo.

Nobilis Thomas Trąpka holeginsky de Wloczewo actor ad instantia Nobilis Jacobi de Przyborowo actoris ex parte una et Sebestianum filium Nobilis Joannis de Przegielenko actum parth ex altera Nobilis Andreas Szepsky a Golgowo Pallatinus Rancen et Capitaneus plocen. Tibi nobili Thome Trąpka dicto holeginsky de Wloczewo de cuius bona mobilia vigore Regio et mi. officii capitanei Mandamus quatenus coram nobis aut officio nro Capitaneali plocen in Castro plocen feriis hodierna prima mane instanti post tres Legitimas partis legitime ac peremptorie compareas Dominum nobilem Jacobum de Przyborowo quatenus ad instantiam tui procuratoris obligatorii libro hereditatium plocen tres cum media exarata grossis bonorum judicialibus ac pro bonorum damno quinque grossos in pecunia effectiali cum tertia super festum Sancti Thome Apostoli vna pariter cum bonorum et in Castro plocen coram officio reponere et non solvisti neque reposuisti vel deffectu vero solutionis citatum ad videndum et audiendum super te petitas judiciales inibi de more solitas decern et pro male ablatum adiudicari nec inscriptionem tuam certificatoriam te quod hinc ad terminum hodierna per nos officium comparendi hinc non Nobilis Wilhelmus hinc officium mum quod ad officium nrum pertinet contra juridice procedendum hinc officium mum procedet absentia tua in nullo obstante et vita fatis decernet juxta premissis debitis factorum et exigentia de jure competentibus Datum in Castro plocen feria sexta proxima in vigilia Epiphanie Domini Anno domini millesimo quingentesimo Sexagesimo primo. Quingentas ter et ultra formam juris gnat ad instantiam prefatum Castrum plocen Honestum Stanislaum de Wyroslaw ex parte actoris non stetit nec juri parere minime curavit. Idcirco ipsum citatum pallatus actor in toto lucro negocij hinc presentis expulsis et admissione judicij pinis in tali contendentem quam lucri condemnationem in dictum pretio admittit a quo meliolo debuit esse.

Disiunctio termini Dziegielewo.

Comparens personaliter coram officio pretorii Castrum plocen honorabilis et nobilis Bogislaus Dziegielewsky ex una et Sebestianus filius nobilis Joannis de Dziegielewo actum parth ex altera publice recognovit quia in presentia partium disiunctionem termini per dictum Hodierna legitime et disiunctionem ne in dies accedat Vobis in inscriptione assignat executorie vero pro solutionis hinc et quemadmodum petitum per in inscriptione assignata

grat ad valvas m̃ in scripcione content Recnō conscriptionis scribem
palatio ex bñ roborib⁹ et bñ impendijs pat attavio lacñ p̃missa
m̃ bi contin̄t ob bonā concordiā et amicabilis compositionis fin̄
ad feriam sedam post dominicā Conductus passa proxīe futur
diffinxerint et diffinitanent CCC in defectu concordie extunc
partes p̃fate habebunt tm̃ feria sexta post dominicā Conduc
tus passa proxīe futur talem qualis hodie de mrc fuerit
Venet amborū parcium jmc salvo in toto p̃maner.

Dilacio ad reproducēdū Dotalicium Zolthowo

Vemadmodū causa et actio spēs mot⁹ fuit et verisimile mitto
bilis Elisabellem Zolthowska relictam olim nobilis Andree
Gardzina de Zolthowo heredem extra et nobilem puellam Gor
dzina filiam olim Hedrice de eadē Zolthowo ejusdē parentis ab
altera occone expulsionis de reformatione dotis et dotalicij
p̃mis p cumq Andream Zolthowsky in eisdē bonis dni oratoris tm
fact p̃tē ipsa causa tabulis p̃cessuū cinis et causae lacñ p̃missa
in hispaniori actu ossum Castrēn decreverat terminum ut pertis
ejusdē occone hinc inde expulsionis et deputaverat terminatores
vidēt nobilem Joannem Szapa Mozgowsky vicecapitaneum hostrem
et nobilem Laurentium Wolmerzky milites hospites quibus
barbire dat vicemos cum consuetudinibus tm̃ hinc reffrendo
decretimo Qui termino statis loco et partibus vtrisq; com
parere et termina attentare pars actorea stabit p̃fatum ossm
vidēt nobiles hinc inde expressos quibus tunc ossm ejusdem
banderium publice recognoscent CCC primo ex parte actoris

Ciem Szlachetny Paweł Dissowsky powiedzial Szlachetny Stanisław Szumiąsha
powiedzial pod przysięgą bożą y podsmyczicem swoiem prawdę
powiedzieć pomowił mylyj yakoście miłego boga boią Ziemi
przisłuż Postodoli krzyżowego Egziala ie brata małżonkowego Zyg
frieda ordynacyi wpatrz y nie dopuszczał nigdy tego Zitka brata
swego za zalep y ponaklenia podpłotem bydła sąsiedzkiego krzy
wdzenia, potym wcześnie przed małżonką do domu y zapadł zie wydomm
ona przielecił do domu wolała okiem woźanowi blade słabe
Gdzie Szumiąsha powiedział Item Szlachetny Paweł Dissowsky powiedział pod przysięgą bożą y
pod summieniem swoiem yako ma pana boga boią Ziemi słusznie od
ludzi Ziemskich a swiadomie Item szczery Dissowsky tak że Ziemi słysz
powiedział Item Szlachetny Marcin Szlinczky powiedział
pod przysięgą bożą y pod summieniem swoiem yako rzecz pana
boga boią Ziemi słusznie od ludzi Ziemskich a swiadomie. Item Szla
chetny Jan Grzimacz Sabinczky powiedział pod przysięgą bożą
y pod summieniem swoiem tako mi dobrze boga boią Ziemi słusznie
od ludzi Ziemskich a swiadomie Nichilominus ossus recognovit quia ni

ni domo Christi parent ecclie dicta Christe expulsam esse asserat
cum eidē testabr bnō ni gra domo ecclie ipō bnos hospites ac hospes ha
bebat qui testmoniū p̄ parte dicte dabant. Post cuius breuem rela
cionem p̄fatus pars Ecclesie petijt reintegrari in bona p̄fata de quibus
est p̄ ecclesiā dicte expulsa remitti et reponi Vallatis p̄mo de bnp
necessarijs et bnō talium actor rescinan. Item
Stanislaus Piotrowij powiedzieli pierwsi świadek Jakoż Stanislaus
Sliachetni Valecki Zyle pod przysięgą boga y pod bnm mi̇ę̇m
bwoim jako bie mielego pana boga boie Wiem dobrze o tym że ieg
niewigonial bzana posłu prze. Item Sliachetni matiey Mszka
powiedzial pod przysięga boza y pod bnm mi̇ę̇m bwoim jako
bie mielego boga boie wiem dobrze o tym że ieg niewignal.
Item Sliachetni wozniey Stanisł Dobrinizky powiedziel pod
przysięga boza y pod bnm mi̇ę̇m bwoim jako bie pana boga
boie wiem że ieg niewignal. Item Sliachetni Andrzey tak
że tem bloni powiedzial jako y pierwsi świadkowie. Caly
że matzieg Jakb tem bloni powiedzial Calże Jacob Rodlig
ka tem bloni powiedzial Calże walenty Wodzisław tem
bloni powiedzial. Nichilominꝰ ipi ostium recomit qd ni villa Re
malsowo ab antiquis gnoiū nōia et cognomina dicē nesciunt audiunt
qd non est expulsa. Ex quo pars acta allegauit qd non
attentis Dotalicium reddit qno plene non pōt violentum ex
pulsionis Ecclie cathedr̄ petijt sibi concedi dilacionem ad duas hebdoma
das ad probandū dm dotalicium Ostium vō castrem placeat audita ip
sta petitione partis actoree ipi dilacionem concessit ad duas he
bdomanas ad reddendū dotalicium attentis Et ubi ni duabus
hebdomanis ad reddendū dotalicium attentis Et ubi ni duabus
hebdomanis partes p̄fate habebunt terminum talem quales vigore de
bent forma venit balno jure amborū partem in toto p̄manen.

Liber a termino Vniecko

Proponat dicta nobilis Joannes Koczieglij filius nobilis
Joseph Unet cū nobilem Joannem Umiezky filium olim Matthie
Joseph Unet cū nobilem Joannem Umiezky filium olim Matthie
ex ultore Curie castri Plocen. super dicto dicta pmemorat tenoris talis
Andreas Sieprskij a Golczewo palatinus Rauen et Capitaneus plocen
Ecclie nobili Joanni Umiezky filio olim matthie de bonis mobilibus
mobilibus et te ubicunq habilibus et possibilibus mandamus vigore Regio
et auctoritate nobis mihi Capitaneo castri plocen. Coram nobis et
esse nō castrem plocen mihi Capitaneo placeat feria sexta p̄x festum Re
gum nūc instans personaliter ac legitime comparere Nobilem
nobilis Joannis Koczieglij filij nobilis Joseph qui te citat bodo
Unet te congnoscat ex termino primo in acta citationis p̄sentis et termino
ex ea ipsum tenoris talis Unet pro cognicione hominem Statu
tis Regni nec non certis penis in eisdem statutis et articulis et capitulis
Unet et Unet emptionis bilignis emptis cum equis receptis Valoris
quidem bilignum gros equales vel circa p̄fatum cum bilignis ad fi

Decisson in actis nobilis Petri Dzierzky cum actis nobilibus mittere
nolentis pnt p̃fata relatio p̃dicti mnis et nobilium in actis cassten
Plocen contenta lacus de p̃missis obligant ad quam de quo cum tota
re fort Gleo penas Stabuli hucusq̃ christi a quolibet egno decimi frum
Marcarum ad quas decernendo te citat Necnon ad videndum et audiendum
Expiratis ordinem tres frem cassten p̃dictos egnos fu contumaces
ad solucionem penarum p̃fatis mnis remedijs strenuis et compellendos vel
latis maioribus nomis debitis necessarijs Ita ut nos offitium nrum
decernendo et decernendo et maceratione vero p̃dictorum egnorum et
p̃alijs dampnis exinde legendis Et ut possis salnas et spiritales vi
oneb tibi rescriptas agere in foro competenti Has ad p̃missa vestrig
Datum in Castro Plocen feria sexta post natiuitatis dominj Octava p̃sen
nro domino Millesimo quingentesimo sexagesimo quinto. Post
quorum quidem propositum modo p̃misso inde factam p̃fatus actor Veriffi
cationem et citationem p̃dictam una pobnit actum fidei assorum
nobilium dominis in qua continet quod p̃fatus actor cum fidei assoribus
bus p̃cepit egnos ex causa obligationis in actis apud actum et fidei assit
quos ad fidei assum mittit nobis ut p̃ relatio lacus p̃missam se con
tinet. Post cuius relationis recognitionem peciit sibi partem citationis pe
ram Dnm Martinum decerni a quolibet egno ad fidei assum non ob
edientibus sibi. Cui so pars acta rescriptis sibi et sua causa
omnia juris remedia mihi tota salua si vim exceptionibus allegarit non
teneri ad partem citationis rndere. Exca rone quia non competit ad p̃sens
offium p̃fata recognitione obligationis cum causa et egnorum esse attactus et
excommunicatus Nam offium p̃dictum Castren Plocen non competit discernere
sibi de recognitione obligationis hoc in casu p̃sertim petenti se liberum fieri
quod ad altum nrum causa ad forum competens remitti Offium
Castren Plocen audiens p̃missis parendo attento eo quod actor p̃fatus minus
sufficienter ad offium p̃dictum citauit Cum esse causa simili subtrahendi no. pti
net eius citationis a dno p̃sidi libertas sum Quare Nos Stanislaus Nicolaus mtr
consentiendo et experiendo simili de minus ad forum competens remittit
Ymo p̃fatum decreto remittit.

Decretum executionis Grzibowo maior

Hannibal Dei gra totam audientiam nobiles Anno Agnes et
Dowa Grzibowskie de Grzibowo. Item et con nobiles Matthias Joan
nem Valentinum et Stanislaum de Grzibowo cum exactione bali Castren
Plocen p die hodierna legitime procuratores actorias tales Andreas
Sniesky a Grzibowo pallatinus Rawen et Capitaneus Plocen ac Nobis
nobilibus Matthie Joannis Valentino et Stanislao de Grzibowo ma
gna motesorum et admodum debitum veram nobilem Annam
Gnuszam et Dnam de eod Grzibowo coram nobis hic offio nro
Castren Plocen in tribunalibus mensis tresteris Maiores nobilis Matthias
Wassowsky de Wassowo ac obtulisse mihi qua clare constat quod dom
existentis inter ipsi a p̃fatis Anna Gnuszka et Eue actoni
non solutionis Dotarum bonorum grob et tabularum Dni mihi mandato Maiori
tresteri p̃scriptos et p̃cepto vra inscriptos mittendi illos in bona
vra Terrestria in primis principali Dotarum bonorum grem nobi. spd
et locum Dni fectoris tradendum et hoc from mihi missionalem instar

decretu treste Mlanen essq cohorencia admitte nolumstis quin de forcelaio
milis subinde testatur cumbq rei exemptio ad nob tangq brachium Re
gale spectat et pteruet per multa treste Mlanen Undesiche admisse pr
vob nitromisimb ad nob ben lesum nostrum Castrum est remissa p excen
tionem Quapropter vigore Regio et exmo offo Capli tangnam brachio
Regali cumb vnea fongimur in hac parte vobis Mandamus ut coram
nobis ben esse mo Castrum plocen in Castro plocen feria terta p mia pg
circa cassiomb Uri pd legitime peremptorie pg compiacat Admissum
pfatum Amethgnet se et Eue Cizibowsku Que nob attant ob
mi pgnata intromissiom pdis decem Nichilominb nob ad nitromittend
pdm in bona vra Gredia inxta decretum treste Mlanen obtenta esse
treste addi et deputati vallans cradys debnt necessarijs grauent
nob decernendo assumq mmo decernit Certificamb vob quod huic
nrm nro vobis pfixo compareritis hmi no nob ben essm mm qd
ad nob petmit procedimus contumacia vra in nullo obstante inde pd
missis babbfactum Datum in Cracouia xpo festu circumcisionis
mb dni Mmo cccmo nonagesimo quinto gentesimo bexagesimo
sexto. Et iam in fine audiendi pfatus Rector peruit sibi depu
tari mandari Castrum ad clamandum p decretum actum ad instantiam offm de
putatum mandatum Castrum hoestenm stanislai de Mirosław qui mandat
instanter sibi restitui petiit qua pdicta actum fuit et vltra formam
Unde instat ad instantiam clamatis non stetit Post cuius mandati petitam
ration pfatus Rector varijs coram nitrationem huc actorum posset decer
nere treste remissorie ex actis libris Mlanen de Quo actum fuit
Hec in Mlana in camera Commombus tribus feria quinta post fe
stum Francisci Mmo dom millesimo quingentesimo nonagesimo
quinto in quo continetur quod indutum treste decernendi eius actibus ad
mittere intromissionem partis Rectoree in pecunia principali dnarios
bexarum grom fortore thalarum et bex grom intromissionalium pro pfa
tum decretum treste remissorie latius pmissa in se continet. Pgna
tus decreti expeditionem posuit coram nobis treste ex actis libris
emanat de Quo in Mlana in positione alterum tristrum die
Sabbato in vigilia beatorum Simonis et Jude apostolorum anno pdicti
mingra continuetur qd dum nitromittebat pfatam partem Rectoree
in bona actis in pfatis plurib Et hanc intromissio esse in pugna
ta pro pfata relatio pmissa lacunis continet. Post cuius relationis
recepcionem pedicti decreti treste remissorie exequtionem dein mandari
et intromittendi dari et deputari vadia triplicata vallari et in
terponi et alia in talibus observari debito modo exequi. Offm
Castrum ploten visis decreto treste remissorio audita relatione mandati
de intromissione intromissis attenta tertia maia tribus in contro
versia decernit debitam exemptionem decreti treste remisso
rij et deputandi mandati treste quemcumq penalibus regni
statut ad intromittendum pfatam partem actoream in bona tribus
in pfata plurib specif pdicti vadia triplicata bex
bexarum grom poln de brachio Regali de no impugnando intromisso
vallandi et interponendi.

Debet probare Disiunctione Zakrocze

Proposerunt inde nobiles Joannes Seweryni et Nicolaus filij olim nobilis Jacobi Kossiczki de Kossicze Jacobum nobilem Joannem et Gregorium Zakroczkie de Cassicze et ritione bonorum Castrenses Plocen. per dictos Sedziwoy legitime procuratores et nomine talis Andreas Swiprskij a Gulczero palatinus Rawen. et Capitaneus Gnienensis Plocen. Pisdrensis Vigore Regio et auctoritate officij mihi Vobis nobilibus Joanni et Gregorio Zakroczkie de Cassicze Monstrauit coram nobis ante castrum Plocen. in Castro Plocen. feria secunda proxima post festum Circumcisionis Domini nuper preteritum compareatis Admodum nobilium Joannis Seweryni et Nicolai fratrum olim nobilis Jacobi Kossiczki de Kossicze Gerens. Cum nos citauerit et conuocauerit quia vos existentes rebelles et iuri contumaces coram me decreto officij mihi Castri Plocen. per nostre parte actorum latum quo mediante ex libera dominorum Palatini Rawen. et Capitanei Plocen. et Gnesnen. commissione et potestate actorum vobis tanquam citatis et coram ex debito vel ex beneficio iuris decernebat et edificia de bonis et orto Mientzowskij et Pekowskij antecessorum vestrorum olim per te parte prefati procuratoris nostri certa summa obligat et inscribit et tandem vos nec nos per vos ipsum conspectum presentate sub nostris bonis nondum exemptis et ab eis liberatis predictum depositum et area presentem similem cum orto mi decreti fori nomine pignore et presentem similem cum orto suis actoribus forsan ad duas septimanas mi posse bonis similem cum pacifico assistentia dare et tradere possessionem non impeditare sub vadio inscriptionis decreuerat ob quod per dictum procuratorem nostrum coram nobis exhibitis et non pignatis nec ad duas septimanas certum et ubique mi presentem stabam et cum aliis edificijs de ipsis bonis obligatis non deposuistis et non pignastis nec et fortalicium ad huiusmodi priuilegium de ciuitate frumenta deponendo et demissa per talibus demum excellentissimis et consentaneis possessionem nobis me temere impedisti et impedisti ob idque mi iniuriam presentem nobis vobis mi priori decreto vallatum et interposito spectabilibus et magnificis dominis vestris deo vobis citatis ad videndum et audiendum presentem dominum misericorditer nobis decem Nicolaum presentem deputationem sub et irrigationem orti pulcherrimi et bonorum bonis aliis vadijs nobis vobis vallatis et interpositis ad id necessarijs decerni causa pro hac cum toto suo effectu ad brachium legale et finale exequendum faciendum remitti et alia in talibus fieri solita exequi et ultra petit sua debeneritis iuris formis attentatum. Datum in Castro Plocen. feria sexta proxima post festum Sancti Nicolai anno Domini millesimo quingentesimo sexagesimo quinto. Postquam quidem proponens modo premisso coram nobis factum suum iudicialem actoreum rectificari intentionem suo presentem protexit postremum decretum contra nos

Castren placet quo decret et autentice ybanit quę dominus pallatinus Cracou
et Capitaneus placen[sis] huiusmodi causę in dex exandito partem contrariam coram
magis affecto quę citata pars se offerebat p̃fator arcam purgare ni posse
eiusdem tabulis hactenus hactenus ad dnas Septemanas p̃rose decret vadim̃ q̃ p̃fatum
instrumentum vallant et interponit Nostris p̃fati citi arcam
p̃fatam purgent edificare deponat et ortum in possessionem actoribus ha
berent p̃rose ad dnas septimanas ponat deinde et relatum similis hęsit
nobilis Joannis krasiewsky et dnorum nobilium exgnorum relatio tristi
tiali tunc dissidę extat quę ad registrationem p̃fatorum arborum mi
pg festa Ultra loci pta edificia in orto Mieszczensky arcam impurgat
et in possessionem actoribus non tradit jux decretum offi viderit Imo
multiplicata Nostris p̃fatorum Zakroczimensium subditam cum pueris et
omni suppellectili domestica viderit prenerunt et conspexerit ex
gnorum relatione unde in toto decreto non habbetur Precipit itaq
actorea pars vadimonia p̃fatum hinc citatos decem Cansamq Sanctę
cum toto primo effectu ad brachium Regale p̃ smali exequutione fa
cien remitti Vallatis uadijs hinc citatos de iure ad id necessarijs
Hęc juris remedijs tibi et hinc causę in toto salvis respnat.
Ex quo citta pars bona p̃ se allegant hinc causa habere
divisionem ad Comitia regni generalem p̃xima Exnoso actrix
allegant pari divisionem esse nullam nam post pari divisionem
adsunt communi nobili parte prę actorum inimicitiarum et facta actores ab
causa recessent p citatorum tractum et eis se remiserunt bonis hinc
nothori ni hac pta causa fieri et iam non habiacet primo Citatos p̃fa
tę divisionem eo quia citta pars in termino juris ordinario ni t
mino remissionali ac hinc causam prosequi et causam ul
timum et rassert ostendę ulterius Et pręst ni hac pta ea fieri
quę et promissa decret actorea pars et variat. Ostendit itaq andrius p
missi partem concessit dilationem citatę parti ad ponendum causam di
visionem ad dnas septimanas hinc et in quarta pars ostendit pri
mere causa actorum nul no et habent facultatem p̃fatę partis
termini ni dnabus septimanis in hac pta causa talem qualis ipso
de jure forma evenit ambarum partem in re salva ni toto
primo.

Decretum Condescensionis de bonis Chudzio

Quem admodum causa et actio inde motę simil et vexatę inter
nobilem Rosamum Chudzinsky actorem et fęlicem Chudzinsky
ectum occasione receptionis bonorum vigintiocarum et condescen
sionis de bonis in inscriptione expressis pars pta citato coram
eius causę facies premissa in hac contrarie In superiori actu
pars pta citata recipiebat se ad ponenda rationata ad dnas
septimanas. Attamen ad terminum Gubernio pars pta actorea
petit sibi deputari minutum ad clamandum citatum Cui ostendit deputavit

58

nimilem castren plocen honestum Stanislaum de Myroslaw Quem
nimilis ius suum deputationis restituendo publice recognovit Quia
praefatum citatum ter et ultra formam iuris quat adiis clamat. non stetit
iuriq non parvit In cuius contumacia pars ipsa Actorea petiit
condescensionem de bonis. Officium itaq visa contumacia pars
citte in eius contumacia attento eo quod non probat monimenta pro
citta sup que se recipiebat. Decrevit condescensionem de bonis
et deputavit nimilem quemcumq praesentibus requisitum ad intromittendum
ipsam partem Actoream in bona exempta. penamq quor
decim marcarum polon vallavit et interposuit In defectu non
condescensionis de bonis eandem causam pro finali executione fa
cien ad brachium Regale quem officium capitale remisit. prout decreto
praesenti judiciali mediante remittit.

Docere totum processum cae Niczko.

Proposuit inter nobilis Adamus Strassewski olim Joannis de
Strasszewo In et contra nobilem Joannem Niczky dicto wilna de
Niczko ex citatione trali castren plocen pro die hodierna pro nomen
tenoris huiusmodi Andreas Siepiski a Gulczewo Pallatinus Raven
et Capitus plocen Tibi nobili Joanni Niczky dicto wilna de niczko
Wilaslowo Innotescimus et ad noticiam tui deducimus honestum mar
tinum de Kozilass nimilem trestrem Szczenen cum certis nobilibus
coram nobis seu officio nro fecisse relationem quomodo tu nobili Adamo
Strassewski olim Joannis de Strasszewo laboriosum albertum pialek
cum uxore pueris totaq substantia ipsius subditum praefati Adami
Strassewski de bonis ipsius Vrenka ad bona tua praefugum et per nimilem
et nobiles apud te arrestatum et ipsi non missum decretoq trestri Szczenen
ut ipsum praefatum nobili Adamo Strassewski cum omnibus ipsius Cme
thonis rebus uxore et pueris ac substantia restitueres cum pena
quordecim Marcarum polon ad iudicium prout decretum trestre Szczenen
laenis de praemissis testatur tu contravenerit eidem decreto praefato eundem
Cmethonem ipsi restituere noluisti propterquod penam in statutis con
tenta succubuisti et prolapsus est et prout relatio nimilis praefati
tibi in termino futuro docebit quam causam iudicium trestre Szcze
nen ad nos seu officium nrum pro executione finali remisit Quia
propter vigore Regio et ex nri Capitis officio tibi mandamus quatenus
coram nobis seu officio nro castren plocen in castro plocen feria secunda
post festum Epifaniarum domini proxime ventura personaliter
ac legittime et peremptorie compareas Ad instantiam praefati Adami
Strassewski ad videndum et audiendum penam quordecim marcarum
polon ob non missionem Cmethonis praefati sup te decerni Nihilominusq
ipsum Cmethonem pro te ipsi restitui nimilemq trestrem ad praemissa
deputari vallatis penis vel vadiis de iure necessariis vel ita
prout nos decernimus officiumq nostrum decernet. Inter praemissa atten
taturus Certumq facimus te sive in termino praefixo tibi comparueris
sive non Nos ad ea quae iuris erunt contra te procedemus sive officium nrum

Precdt. Contumacia ha non obstañ Datum In Castro plocen feria tercia
ad festum Beti Georgij Anno dñi millesimo quingentesimo
Sexagesimo quinto. Postquam quid proponem pfata parte actorea
Regnicol decreto remissorio peremptorio exequendum debitam decer
Exhibeo petit ita an omia evolut videre quendo et quate de qua
re agebat pfatum decretum obtinuit ac presentem cam emisit Et
actor petit tibi concedi dilationem ad duas septimanas ad deducend
testes per se suos produci consi. Offert quo casu placeret eundem pfatum
missum parem decernet actori in duabus septimanis dilationem
legitimam Actum et pclamatum coram libro hesterno acto
rum presentibus cautis legitimis obtentis Et cui in duabus septi
manis partes pfate habeant et habebunt terminum talem quales ipse
de jure forma venit ambarum parcium jure salvo in toto pmanen.

Decimum pene Instigator Biesztin Delibero +

Proposuit in Acta Instigator Exactoris Contributionis Sacre
Regie Mtis Gmost Trabki Starsky. Quod cum nobilis et famati
Francisci Craiewsky proconsulis. Antonium Bosse et pro filiis
suis duabus de oppido Biesztin actoratum nomine ex una
pte quia ipi Contributionem Regalem de agris ben mansis cum
libis quos possident in oppido Biesztin annis pruli non extradiderut
et pignus resignaverunt in derogationem Statutorum Regni pena
quingentorum florenorum in civitate degen et mansos tenen quos decem inco
larum solum concernit cognemlet decernit Et cum hoc Proconsul cum
Scabinis nostris huius et nostre tocius tenoratus allegaverunt quos aban
nis quos decem ciba vel ultra ante mortem Magnifici olim
Nicolai Jarandi Zirolai Lancicien Magnifica Elisabeth Sigis
mundi relicte pfati pallatini Lancicien agros et mansos quos ipsi op
pidani colebant recepit, et mihi dno suo concessit, et mihi pdo
cerat et nobis hortos arcales in eisdem bonis oppidi Biesztin ha
bent et possident Ipsis oppidani pfatam contributionem ex agris nun
quam hactenus Dimtaxat fossa ex domibus et arcis suis quem
Contributionem bossanis pteritis et pruli integrale exolverunt
petentib hoc libertatem priviligiari. Offert casu placeret an ditis
pmissis parcium in hac pta causa propter bonum rebiorem in forma
dem ad duas septimanas deliberat. Et ibidem in duabus
septimanis partes pfate habeant et habebunt terminum talem quales
ipse de jure forma venit ambarum parcium jure salvo in toto p
manen.

Liber a termino Rutbki Gaski

Ex decreto Juris nobilis Cristophorus de Gaski et Rutbki
citatus Dñi Joannis Instigatoris fossi et Exactoris Contributionum
Sac Regie Mtis decreto non extradidisse Contributionis Regalis de
forte quo inclitus universalis liber esse a cultore ex eo quia pbavit
quidam non debet exolvere Contributiones.

Disiunctio termini Alexsimno

Coparcen pr̃ coram pr̃nti ossõ nobiles Joannes Grissewsky actor exna et Nobilis Lamrencius Gregadlo Mezniszky pr̃ns pt bus exalta. publice recognoverunt Quia tmin̄ Judicium Imperiori disimchone pnemen occõne non admissionis inhominis incerta sñia pecuniaria ob bpem concordie disinxerunt et dimiserunt ad feriam bedam aũ purificationis gloriose virginis Marie mox inston̄ exima. In dispecta concordie partes ssfacte habent et habebunt tmin̄ feria beda aũ festũ purificacionis virginis marie pxme fnbre. tabem quas ipse de jure forma venit ambarum parcium hinc balao in toto pmanen.

† Deliberacio Instigator Siepricz

Exposuit indie Instigator Contribucionem Sacre Regie Mtis In et cõ pconsules Martinum Kmicic. Adiuratum Simonem Kowalewsky & Scabinos et ospidanos ac totos agricultores ospidi Siepricz pro eo quia ipi Contribucionem Regalem ex agris eiusdem anni pr̃ns de ospido Siepricz nõ exolverunt petens bnp quatenus bcos in penam quor decem marcarum polon decem Exsolvi Famosus Liberius Borzianus et tocius cõmontat ospidi Siepricz proconsulis et adiuratis de Siepricz nominibus allegabat quos pr̃ns omnes agros nec mansos habent similes. tantum modo arcabem cum hortis quibus sossa volvunt Exsuper allegans quos sunt bpe agricolas illa agricultores extra ospidum in agris residentes nonnulli ex illis habent nitrob mansos et mediis mansos qui vocant magni mansi et parvi mansi ex quibus agris et mansis quilibet vir labore et duram laborat dimittit bonis in̄ quantitate agrorum et de eisdem mansis volvunt Contribucionem Regalem quos quittandi bus inde exponunt ex quibus quidem constat quos volunt contribucionem regalem ex mansis decem petentis deliberos Nonnulli Instigator exactor quod dicti ospidani eisdem ospidanis tradiderunt certos agros quos volunt predicti colani de quibus tenent volunt contribucionem petunt bnp Exactor eorum pretatus liberty ut bnp negant habere allegnos agros ex quibus contribucio deberet. Ossm Castrensi placuit examinatis allegacionibus parcium in hac pna cã pplexibus indiciorum informationum ad duos bonos viros deliberat Exactor ibidem Duos ex bonis viros pro bus pretate habebunt tmin̄ talem quales ipse de jure forma venit nulli parcium jure lesso bed volvo in toto pmanen.

† Decimum Solucionis Instigator Siepricz

Exposuit indie Instigator Exactoris Contribucionem Sacre Regie Mtis In et cõ omnes ospidanos et nicolas Gmoc Johannem Ripinska Relictum Gmosi Andream Castellanum Ripinen

de Sup[rem]o Decano non solutionis dicillorum seu contributionis a prepositione et
braxis amo parti rettem petens sup[er] quibus et decreuit decernit
decretum [illegible] pro debita absolutionem de soluere cum contributionem ad
d[omi]nos septimanas allegans p[ro]p[ter]ea quendam contributionem p[ro]fatos non soluerit
ex eo quia non erant p[ro]consulem regni boti, et hoc quadam penas Offm
Cosmen placen auditis p[ro]missis decernit exolueri exactionem dicillorum et ap
pronationem ad d[omi]nos septimanas [illegible] p[ro] solutionem contributionis debit
p[ro]fatis iuramentum in oppido Sup[rem]o qui non plus braxauerunt nec approbauerunt
mihi fuit exoluerunt in duabus septimanis sub pena quindecim marcarum
polm. Idem Instigator proposuit p[ro] contributione Dicillari
ab omnibus Cortoribus p[ro] Armos duos p[ro]fatis et petit rettem petens
penam quindecim marcarum decernit [illegible] allegauerunt quod non fre
quent cognet Ceremonias offerri de cum contributionem soluere de ciuis
cosmis quod cognerunt. Offm auditis p[ro]missis decernit p[ro]fatis soluere p
fatam contributionem a cessura [illegible] sup[er] recidui decernit p[ro]mouenda p[ro]stare
ibidem in Sup[rem]o quod non complus braxauerunt, ubi quis exoluerint in duo
bus septimanis sub pena quindecim Marcarum polm.

Decretum pene Instigator Plonsko. +

Attentabat termini per totam audientiam Instigator Exactoris
Contributionum Sac[rae] Regie M[aies]t[a]tis Jn et con oppidanos Plonsk qui non solue
runt Contributionem Regalem de manibus civilibus [illegible] coram judicos decus
plonsk Lasari Moysem et Aaron rone non exhibitionis pignoris
occasione non solutionis Contributionis Regalis in Connectione quorum laudat
Et petijt sibi deputari nuncium ad damnos p[ro]ductos citatos super eo
prosequi cui offert deputat honestum stanislaum de Myeslaw nuncium
Castren placen qui nuncius jus sui deputationis restituit publice re
cognouit citauit citatos tred ultra formam juris quod adjus
tamauit qui citati non steterunt nec juri parere minime erranerunt
Jn quorum contumacia p[ro]fatus Exactor Contributionum petijt sup[er] quo
dam contumacia quindecim Marcarum polm decernit et alia
tabulis fieri habita debito modo exequi. Comparuit nuncius dicti
nobilis Joannis Boizewsky qui pro stante recognouit quod p[ro]fatis om
nibus Cincolis oppidi plonsko et judicis terminum verbalem p[ro] die Jo
diciali dedit et assignauit. Offm Castren placen visa con
tumacia ciuium Jn quorum Contumaciam decernit sup[er] quibus et
decretum quindecim Marcarum polm Et deputauit circa
primum cum nuncio suis ad pignorandum p[ro]fatos nullos tam p[ro] pena
quam p[ro] non solutione Contributionis Regalis penes quos reperiret
vel quadraginta duos max[imos] polm vallauit et interponit sub
mo p[ro]fati juris vadi p[ro]fatam pignorationem tam p[ro] pena quia
Contributione audeant impugnare sub p[ro]fata pena Jnperem
vallat et interponit.

Decretum pene Instigator Bielsk +

Attentabat termini p totam audientiam Instigatoris Exactoris

Contribucionem Sar Regie Mtis Jn et cõ Ossidanos de Bielsk oriem
non solucionis Contribucionis Regalis de mansis similibus et dicillo
tum ac eciã ppina exactõe verbali p dñi Sodczna dati et assignati
Ac pcõt tibi deputati mimlem ad clamand p dictos ciues cui offici
dat et deputant mimlem Castren plocen Jeronimum Stemislan de Myrosław
mimlis pro tñi deputationis resistnen publice recenit quia p̃fatos
ciues tice et ultro forman ipsis ipsor ad mis clamant qui licti non
stetermit nec iuri parere mimme emanerem Jn quor Contumacia
iam pcõt bnp quemlt ciuem manso similes tenen et exactio
nem Ducaloz nõ solmen nec nõ ppria pena cõ quemlt decerbis
ac quor decem marcarã polon decernit et alia mi talibus fieri solita
debito nõ exequi Ossid Castren plocen visa contumacia ciuem mi
cor contumacia decernit bnp quemlt decembis penam quindecim mar
carum polon. Deputatiq; vicecaplm cum militibus ad pignora
randa p dictos ciues tam ppria quam p non solucione Contribucio
nis Regalis penas q; triplicat vallant et mi proponit quemlt p̃fatos
pignoracionem p̃fati ciues nan audeant impugnare bnp p̃fata pena
triplicat et quadraginta duay marcar polon.

Debet Statuere mimlem Smolmo.

Proposit indh nobilis Procopius de Smolmo Jn et cõ nobilem
Joannem Smigorzly dicti gnazdi ex actõe literali Castren plocen
per dñi Sodczna Jnuenci et tenoris talis Andreas Sieprskie
Kenlozno pallatinus Rancn et Capitis plocen Tibi nobili paulo
Smigorzly dicto gnazdi de Smolmo de bonis tuis omnibus p te vbi
cumq; habitis et possessis aliorum bonis et similibus positione p̃fati ciues
nro mil noten Mandamus vigore Regie et auctoritatis officii nri Ca
pitaneatus quatenus coram nobis aut esse nro Castren plocen ni Castro
Sylocen feria secunda post festum Circumcisionis dñi nri instem p̃xia
pñ ac preceptionis compcas et instem nobilis procopij de Smolmo
gnazdi te citat ad plocupum tmi mum qui est tibi ex distinctione pri
dicpons vide post penam Contumacie et mi te adcitat vide pnt
relationem mi tmino p mori pena Contumacie ad cam dissinctionem
ex qua est termin p dictos pro quia in legibus et Statutis Regni
contenten non meliorãp penas Statuti ni cib dicerpit abartis et
inforestatis primo omissis mi numero tredecim quas in foresta sua cir
cumsiti dñi et nobilibus pcenit et arrestauit fidemissip eosdem ad
fidei nissiom ostendam mittere nolmsli Unt hoc ni primo adme mi et
factis compbet Quapp te citat ad decernen bnp te penas
Statuti quatuor inscripti tmi marcarum decembrium et ad videm et
audiem deputati ordinem tresten ad easdem foresta ma
dicitur Pallatis pomis de bnp necessarijs pro materiatione aut
et p damnis salnam actum respondendum qd si p missa negari cohi
bis paratus est cõ te pbare et stabilire nõ ommissis mẽ de ce
nendis et decernit tibiq; ni tam no adnexis verbis et contentis

decernend dedicent et declarabunt lacus [illegible] ad presso [illegible] Dat[um] in Castro plocen feria tercia an[te] festum Sancte Lucie virginis proxima Anno domini Millesimo quingentesimo sexagesimo quinto. Et quia pars ditta [illegible] et an[te] omnia voluit videre mutuum qui citatorem pr[ae]fatum exhibuit et est exemptus [illegible] tor precepit sibi concedi dilacionem ad dnas octo septimanas ad stabiendum mutuum qui citatorem cum parte citatam exhibuit et est exemptus Offic[ialis] Castri plocen audita instantia juridica peticione partis actoris, ad petit actoris concessit dilacionem ad dnas octo septimanas ad stabiendum mutuum qui citatorem cum parte citatam exhibuit et est exemptus cum forma juris Et dnis [illegible] dnabus octo septimanis peractis p[re]dicte habeant et habeant terminum talem qualis ex[pe]d[i]t de jure forma venit ambarum partium juris solito mutato p[re]manen[te].

Decretu[m] Vmieczko Mdzewo

Quia [illegible] nobilis Venceslaus Vmieczky Vt et cu[m] nobilem Joannem Mdzewsky filium quo[n]d[a]m Andree Mdzewsky nunc hu[m]ilem Zawthrzin civitatis regalis Castri plocen p die sedecima p[re]sentis Tenoris talis Andreas Swprsky a Gniezno Pallatinus Kanen et Capitaneus plocen[sis] ad Tibi nobili Joann Mdzewsky filio quo[n]d[a]m Andree Mdzewsky nunc fide Zawthrzin p[re]sentes Inmotescimus et ad tm nobiciam p[re]sentibus deducimus optantes tras Sac[rae] Regie Mtis exblationis bannitionis p nobilem Venceslaum Vmieczky a te jure victe et bannite quas coram nobis p[re]stitit et peciit nos ejusdem case tras Sac[rae] Regie Mtis exblationis bannitionis ad acta Castri nri grossari Mandaremus Nos vero attendentes quod acta ne animi simt defuncta Tibi p[re]nominato Joanni Mdzewsky Mandamus vigore Regio et auctoritate offi nri Capitanei quatenus coram nobis aut Castro nro Castren plocen in Castro plocen feria sexta post festu[m] Corporis Christi nunc instan[te] hora p[ri]ma p[re]fata ac peremptorie compeas Dnm istum Venceslaum Vmieczky qui te citabit ad videndum et audiendum cas[um] tras sac[rae] Regie Mtis exblationis bannitionis in acta offi nri Castri plocen grossari mandandas hostes ad publicandum et pclamandus cas[um] tras Sac[rae] Regie Mtis dari et deputari et alia in tabulis obs[er]vata Verbis modo exegit et via juris procedi Et ita put hic in termino advenerunt omnia lacus deducentur et declarabunt modo p[re]missa attenta minus Dat[um] in Castro plocen feria sexta Ve festo Corporis Christi Anno Domini millesimo quingentesimo sexagesimo quinto. Postquam quid proponent nobis p[re]misso die modo factum pars pa[rs] actoria produxit tras exblationis sub titulo et sigillo Sac[rae] Mtis Regie sufficient munitas quas quid tras peciit sibi fieri in p[re]sentia partis ad acta de mandato offi p[re]dicti mutui put moris est et actitari exigit offi cum ea put decet reverenciam inspecta put cap[u]t ad acta misit et actitari mandat quorum Tenor sequitur est talis. Sigismundus Augustus Dei gra[tia] Rex Polonie Magnus Dux Lit[uaniae] Russie Prussie Masovie Sa-

qđ ppt Actor nullam prosequtionem cause de iure ei dto non tenet
nam ipa prima causa pendit sub tuitione motionis ex pte Dnicz
ky motionem vel primo appellacionem verbo simpliciter a decreto poste
riore bannimis pdiffereret interponit ad gram phegmen rittoni
emiali effobe adrittant et ea ipa nondum esse sortita bmm debitu
finem gram emion vel copiam prime bjmdi cum relone minime no
bilis Pchi Szilorsky hic indte reproduxit et probant ex copia nul
lam phegmthem et dilationem juris presens de jure non tenet.
Ex eccia ubi dicit assertionem quandam in Collegijs obtinere in
contumacia debuisset quod etiam non probat neq; eam ponit de qua
solennit ptestat qđ si et eam probasset utiq; juridica de jure
non esset Nam demit ipse Dnicz protime tpre celebracionis col
legiorum sublacoc sac bannimis cerebat ab ipo ptime regni
boc fuit a jure et libertatibus Regni Nam demum ptite di
vagabat a regno causa assequende et obtinende pfate sublatis
Et corrigit terminum nullum habere minime potuit sed in post ob
tinen sublone prissa ad eandem rittom Sac Mtis Regie ad
Comenchom Regni generalem causam sua prosequi volens rittam
adrittant premissaq; sic indte sufficientissime copijs et relone
minutis probant Stam exceptiones pte dicte nullas esse allega
uit Precipit itaq; ut bmra reservatis sibi alijs iuris remedijs in
toto salvis et illesis. Offert Castrum plotcen cum ditis pmissis parem
sibi bis Sac Regie Mtis sublacionis bannimis et in ea rat
ficandum quadrent suscepit easdem tras Sac Regie Mtis sublacionis
bannimis ingrossari ad acta jnx informacionem earundem Sac
Regie Mtis admisit et mandauit. Quod licet ipse procurator alta Dnis
re non susceperit sed tamen Stanislaum Szelisky judicem castri
plotcen sine per bex septimanas post cuiam Dominum ipsius loci Sac
Regie Mtis fidelem constituta scribi curiam Dominum Regis
tens pmissum castrum generosum Stanislaum de Plyoslaw monit
Cui nobili judex pfatus rescripsit Et ha
bent partes pfate terminum coram Sac Regia Mte tandem quas
pis de forma juris venire salvo jure amborum pariter in to
to pmanen.

Grambecz

Dilacio peremptoria

Venerabilem causa et actio inter vos sint, et vertebatur int
nob Leb Jacobum Grambeczky actorem et Stanislaum Grambeczky
rittum partibus ex alta actione exemptionis certorum bonorum obli
gatorie jnt ipa causa totus pfessus cause latus pmissa obla
gnit. Cum in superiori actu concesserat dilacionem pti actr ad du
as septimanas ad panem munimenta dicti inscriptionis. Inter
uino ista pars sodalitio partibus comparen pars ipa rittalis petijt si
bi eandem dilacionem concedi peremptoria ad ponend inscriptionem

p̄ffatam in duabus septimanis. Offn̄ itaq; concessit dilacōem hodiam ad ponendū p̄ffatam inscriptionem ad duas septimanas Ꝛc ibiq; in duabus Septimanis partes p̄ffate habent et habebunt omnia talem qualis ipsis de jure et forma vēnēt ambarum parcium Jure salvo in toto et p̄manēte.

Lyestane ter clamatu.

Nobilis Joppia rebieta olim nobilis Boguslai Bialosseyskij Stanislaus et Thomas Jacobus Barbisel Floriams felix Boges Bialosseyskiem Dorothea Joppia Elisabeth et divisi filij et filie olim nobilis Boguslai Inscisevskij de Bialosseyo orti Administrationem nobilium Laurencij Casimiri et Margarethe filiū et filiabus olim nobilis Martini Bialoskorskij Krupa vxoris nobilis Dñi Bialoskorskij patrui et tutoris sui legittimi. Adinscripcionem olim nobilis Bogislai Bialosseyskij occone non solucionis decem Sexagenarum in me possionis nobilis olim Martini Bialoskorskij p̄ffatorum Octorum alis p̄ut in eisdem literis p̄missa oblegnit. Ideo et ultra formam Jnscignat ad ipsos clamati non stetent Jdeo in pena contumacie hinc inde conclusa.

Decretum Niakowo

Attendebat Termine per totam audienciam nobilis Simon Niakowskij Jn et con nobilem petrum Gelstowskij de Gelstowo ex citatione sibi Capitaneo ploscen pro die hodierna ex dismissione p̄nomen Cenovis Jnsinde Andreas Sieprskij a Gulczowo Pallatinus Rauen et Capitaneus ploscen Dñi nobili Petro Gilstowskij de Gilstowo de bono imb omnibus Mandamus vigore Legis et auctoritate offi mei Capitaneus quatenus coram nobis aut officio mo Castren ploscen in Castro ploscen feria sexta ante festum Sancti Galli nunc nisan p̄xima p̄x ac peremptorie compeas Administratrix nobilis Simonis Niakowskij Jn te citat ad inscripcionem tuam qua inscriptionem Serpiscti pri quinque sexagenas mi mon grossi pond et decem grossi festo Sancti Joannis Baptiste iam p̄terito solvere consimili vadio Ꝛc Quo rentibus non solucionis extunc in huius essentiali et vadio vigit in decem Sexagenis et vigintiquinq; extunc imd integra cum omnibus attinencijs et pertinencijs amittere debuisti put amisisti tapon ppetuo Quapropter te citat ad administrandū p̄ffatum tapon Necnon ad inducendū et inducendū deputandi ordinem hem ad intromittendū post administrationem ipsumq; in p̄fato octo tuci deliberare jux tuam inscriptionem juris ac remedijs strenuj et compelli vallatis vadijs de quibus necessarijs Ꝛc ita pont nos officium nram Decernemus et decernendo Ordinamus terminos ad nichilum redigendos et antentica documenta deducendi et declarandum tunc p̄missa attenta tenuis Datum in Castro ploscen feria sexta in vigilia Sancti Michaelis Archangeli Anno dom Millesimo quingentesimo sexagesimo quinto. Ꝛc Jam in fine audiencie p̄fatus actor procurator sibi deputari minister ad clamandum ostium Cui officium deputabit similem castren ploscen Jonesten Stanislaum de Niroslaw Qui mutuis juribus dum deputationem restituerunt

publice recognoscent quia p[ro]ffatus actor[es] ter et ultra forma p[ri]mi[s] qua
ter ad ius dandum non stetit nec iuri parere curauit. Post emissis
literis recognitionis decret Dissimilione p[ro] die Jodierna mandari Do
mino et inscriptione quas p[ro]ffatus actor inscripserat Volucrum Dnm
meum p[ro]ffatum Dnm Blogow. Prut mihi de facto per inscripta oblocuit. Post
quorum omnium respectum peciit sibi Dnm inde inscriptionem sibi ad
meditari et alia mihi debita obseruata debito modo exigi. Offm
Castri ploc[ensis] visa inscriptione p[er] actorem respondet visaq[ue] actione
ipsius pro die Jodierna mihi dicto attento contumacia actoris mihi ex
contumacia lapsum ordinis semp quo p[ro]ffata inscriptio est facta mihi
p[ro]ffata Summa et vadio vigt marcarum sexagenis et vigintiq[ue] grossis alias in
scriptionem admittendi. Et deputauit mihi loco tresdecim quemcumq[ue]
primo mihi regressum ad introducendum p[ro]ffatum actorem in p[re]dicto ex
tum integre inscriptio et primi decreto admittatur bonorum p[ro]ffati
partis actoris inde tenorem inscriptionis sub pena Centum marcarum
mercenti non admisse mihi omnino eandem causam eum toto ip
so effectu ad bracchium Regale vel poenam offm Castri remittit. Prut
primi decreto iudiciali mediante remittit.

ACTVM IN CASTRO PLO:
Cen feria secta Ante festum Sancte
prisce proxima Anno domini Milles:
simo quingentessimo Sexagesimo Sexto Coram
Egregiis Stanislao Szeliski Judice et Stanislao
Meczinski vicecapitaneo Castri Plocen.

Dectum Juramenti Brochoczmo

Proposuit in[dic]tus p[ro]secutor offi Castri ploc[ensis] p[er] se et p[er] nobilem
Stanislaum fattecin et Jacobum Brochocz[ki]e pro die Jodierna
legitime p[ro]nuncia[ti] ex actione hab[ita] Castri ploc[ensis] p[er] eo quia vos
contra ac[tio]nem legibus et Statutis Regni nec non bonos penas Sta
tuti vacuam vagabundi vallonis et inquisitionis p[ri]mi potius
apud bonos detinuisti ad libitatem eorum conuersatis et ad fori
stum Regium non extradidistis p[ro] quod penas statuti de tali
bus edicti in solemnis breuibus sunt et lapsi estis Ideo vos
citat ad decernendum vos penas p[re]fatas p[er] vos rone non ex
traditionis p[re]fate vacue vagabundi ad foristum Regia. Decernum
bit Nemo ad resistendum vacue vagabunde nec ad solucionem
valoris eorum vtrasq[ue] penis iuris remedio strenui et expetiti val
labis penis de bonis heresarijs Et sta p[er] nos offm Castri nostrum
Ordinem[us] et decernet et vobis in termino adnexum lacem.

verbis declarent et declarabunt in dicto ad premissa vnsmi Datum Castro placen Sabbato ad festum circumcisionis dni Anno eiusdem Millesimo quingentesimo Sexagesimo quinto. Et postquam quis proponem modo premisso in dicta facta Actor petijt partem citari ad iuridicam vnsionem iuris remedijs stringi et compelli Et dno pars citata in eorum vnsionis negant contenta actoris petens sibi edictum decerni Offium vero Castri placen audita negativa vnsione partis citate Ipse Iudex jure eius decernit parti citate edictum mittendum in duabus sephimanis Iuxta hanc rotulum Sint vacua vagabunda apud se non conservaverit neque habuit nec ad utilitatem suam convertit Sic me deus adiuvet et hec sancta passio Testes vero simili modo jurabunt quod de hoc bene veritatem et cum inrabit extunc officium faciet id quod de jure forma est et habent partes stare in dubijs sephimanis talem gratis quis de jure forma venit salvo jure ambarum partium in toto remanen.

Decretum Juramenti Brochoczmc

Reposuit in dicta Justigator Castri placen Jur et vocabulum fidelem Brochoczky de Brochoczmo et actione brevi Castri placen de Iadwiga premier. Reus pro se quia in contra venit legibus et Statutis Regni nec metuit penas Statuti onerabilis decimo octo vagabundos Vallachos decem octo florenos grossi polm apud se detinuisti et ad utilitatem tuam convertisti et ad foresta Regnum non exhadisti pro quo penas Statuti de talibus editi pro ad salvum ducendum et elapsus es Idcirco te attul ad decernendum tibi penas statutas per te exone non exhaditis statutis omnes vagabundos ad foresta Regnum ducendum nec non et ad restitutionem effectorum omnium vagabundorum vel ad solutionem valoris earundem cum pena juris remedijs firmigi et compelli Vallachus pena De hinc necessario Et ita fuit nobis officium nostrum decernendum et decernet Cibrig in termino assignato la emus verbis dicendi et declarandum Iuxta ad premissa vnsmi Datum in Castro placen feria secunda in vigilia Circumcisionis dni Anno dni millesimo quingentesimo Sexagesimo quinto.

Et postquam quis ad proponendum modo premisso in dicta factum citatus Justigator petijt eandem ad iuridicam vnsionem Iuris remedijs stringi et compelli Et dno pars citata in Iuridicam vnsionis negant contenta actoris petens sibi edictum decerni Officium Castri placen audita negativa vnsione partis citate Ipse Judex jure sibi decernit parti citate edictum mittendum in duabus sephimanis Iuxta hanc rotulum Sint vacua vagabunda apud se non conservaverit neque habuit nec ad utilitatem suam convertit Sic me deus adiuvet et sancta passio Testes vero simili modo jurabunt quod de hoc bene veritatem et cum inrabit extunc officium faciet id quod de jure forma est et habent partes stare in dubijs sephimanis talem gratis quis de jure forma venit salvo jure ambarum partium in toto remanen.

Decretum Satisfactionis Crassowo.

Altercabat Dominum per totam audientiam nobilis Anna Kuc
malska Vxor tutoribus bonis nobilibus Stanislao et Joanne fribus
germanis Ipsi quoq nobilem Joannem olim felicis podborni de
Crassowo Podborne. ex adverso habi. Castren ploceñ p dictos Do
na procuratores Generosis tabis Andreas Szczersky a Kuczewo Pal
latinus Plocen et Capitaneus Ordi nobili Joanni olim fe
licis podborny de Crassowo podborne vigore Regio et ex officio no
stro Capitali Mandatum gratiosum coram nobis ordinario mo Capitu
lariter in Castro plocen feria secunda ante festum Sancte Praxe
dis proxima personaliter ac legitime et peremptorie Adhistari no
bilis Dominus Clsha que te citata vxorem tutoribus suis no
bilibus Stanislao et Joanne fribus germanis ad solvendum et sa
tisfaciendum eis omnibus pro quibus te in toto libero negocij jun
ctalis modo condemnari petit Et eo quia in ipsi nobilis mittat
tali fidei jussori nobilis testis nobilis Joannis Chrzanowsky ac
nobilibus Dobeslao Swiergob de Crassowo ac Dorotheam reli
ctam olim felicis podborny Crassowsky duos boves vallaris qui
pro bexarum groß polon per te ipsi visis abactos publice actrix
in termino consabat Quo te citat ad videndum et audiendum tempore
te decerni penam statuti per tres marcas polon a quolibet boum
decimi deputarique officium ad effectum stamq victoris bonorum
et alia in talibus solita contra te exegui put ad officium no stru
spectare dinoscit faciendo pro maceratione autem boum salua
tionis sibi reservando tecum agendi et pro officium nostrum decernendi
prout tabis factum Datum in Castro plocen feria secunda an
te festum Epiphaniarum Domini proxima Anno Domini millesi
mo quingentesimo Sexagesimo quinto. Et Deinde in simile
audientia actrix p'fata petijt sibi addi et deputari militem
ad damna citra Cui officium deputavit militem Castren plocen
Joannem Stanislaum de Myroslaw qui militis ins tum dep
tationis respectando publice recognovit Quia p'fatam citam tra
et ultra formam juris gratiose adinvicem clamant qui citatus nec p
se nec procuratorem hm juxi parmit. In Cuius contumacia
petijt debitis factionum decerni. Officium Castren plocen visa
legitima convocatione huius p citationem reperta. Ac ipse absentat
Literatq contumacia et rebellitate actoris in eisdem contumaciam
decernit debitis factionum pro quibus omnibus p quibus est in lucro in
citationis sedan. et originalem condemnatus Sume ad duas hepdomas
duas sub pena Centum marcarum polon.

Liber a termino Leszno nobilium.

Decreto inter nobilis Joseph Sme Leszczinsky heredes
de Leszno nobilium citatos. Admissionis nobilis Sme Dni Wogni
bus actione nō admissionis nihilominus si vadio beneficiorum be
narum sup cum citato lucrat et obtent put citatio ipsa lacus obligat
Liber esse a publi termino ex eo quia male Datam citationis sexti

ppsit nam ni citton sup̃sit annã ptritu et debit berbere pantem
citat dnno legitime bi nlt.

Deliberatio Crassowo.

Repossit indte nobilis Nicolaus olim panli Wolgus de Crassowo Jp
et ran nobilem Parlum olim stam Zbigneũ de eadẽ Crassowo ex ritione
trãle castrũ plocen pro dii Godizna pniemen Cenoris Gmnb di Kordi
ge Sigrsky a Gnlezewo palatinus Kamen et Capnis plocen Cil. nobili
Parlo olim stari stã Zbigneũ de Crassowo vigore Regis et exoffo mo Ca
pitanali Mandamus qtinus coram nobis aut offo mo Castri plocen ni
Castro plocen feria beda ante festum Sancte pusce pxima pe legitim
et pcemptorie compeas Dmstam nobilis Nicolai olim panli Wolgus
de eadẽ Crassowo qm te citat pro qua tu conuencio decreti Collgmali ge
neralis plocen vigere Comentus gnalis Piotrcowen pena unci tantũ
laudat qua medietas indrum pffatum Collgmiale plocen decernt bol
tiare pffato Actori debitã termino sub pena trium marcarum pu
gnagnta ex marcarum puln ecclie nisi thonis nolnerit quas quemq; ta
ex marcis dns non volumus nec intromissionem in eius qum gnagnta ex
marcis poterit inde decernim bona tua Crassowo admittit Pat ip
Actor offert se pbare Judicio te citat ad videndum pri deputari mi
tem
tregrum ad intromittendum eandem in bona tua juxta exigentia plurorũ
dnor te inrisdicc obtentarum vadyc tripliciabs vigil Contum Septuagnta
Marcarum puln callatis et mt pobitz et alia in talibus observata con
te debito modo exequi pot ad offm nram hyeremie dimoscitur facien
Contumacia nra non obstan Datum in Castro plocen feria beda in die
Sancti Sylvestri Anno dni millesimo quingentesimo Sexagesimo quarto
Postquam quidz proponem modo pmisso inde factam pars pa Actora
intentum ppositum et citatum bna Certificatam Reportauit decretum hiusmo
di remissorium terminum collgmiale trium plocen nunc in dictorum genere
unacum certa tanta taxatorii de actis feria beda post festum Circumcisionis
Domini Anno domini Millesimo quingentesimo Sexagesimo Decimo
In quo continet quod in eodem collgmiale ultimo dicto pffato actori pro
citatum stat taxant ad quadraginta ex marcis puln quas decretum in dictis
decrevit solvere sub pena Trium Marcarum ZC in eventu non
solucionis debent dare intromissionem et actualem possessionem in bona hu
ius hereditatis in qua habitatem ZC in exacta impignorate
intromittendo eadẽ consum cum toto ipius effectu ad bracium Regale re
missit pont pffatum decretum latum pmissa in se continet Post cuius
decreti recepcionem pffatus Actor petit debitam exequi honem
decreti pffati remissorii decernim ita quod juris est debito modo
exequi. ZC Reus pars citata ge senatus sibi omnibus juris re
mediis in toto salvis pro bonis dilationibus quinquaginta in nullo ob
mittendo vigil ad diffinitivam sententiam eiusdem causa in omni pere mpto
rio exceptionibus diz nox teneri videri ad pretensa citationem hinc atque
Processum juris pdi ZC eo quia ipa causa exipa asserta citatione
emanata pptet non Contumacium eiusdem infra fatalia juris sua est
animi et ex septimanab est exclusa Propter quis eandem causam.

iam modo p̃misso amissed ꝑe Rector Continuare et relevare minime
potest quod ꝑe citatꝰ decreto nonnull Judicioꝝ in simili causa latto
Cum et Statuto Casimiri Regis in Consuetudinibus fol. Rx: in p̃missis
banali sufficientissimi docent Vigore Cuius Statuti peeat ipse citatus
a termino et causa p̃dicti de libertate et absolutum pronunciari Silentium
ꝑpetuum ipse Rectori in causa p̃dicta imponi alia omnia in suo vene
Gratia in toto salua reservata. Contra quam quidem exceptionem partis
citate pars Rectoris in contrarium allegauit quod pars citata exceptionem
de qua exceptione non potuerunt exemptionibus Vigore remissionis a iure
hestri ꝓscripsionem habent Termino annorum et trium mensium non ante
Vivus Anni Nam hoc Statutum quod citatus in subsidium huius cause
assumit Rector non respicunt causam nec intelligitur in hoc foro et
iure nisi pro capitum causa in eo debet continuari infra annum bed
hac causa est alterius fori et iurisdictionis nempe exemptionis bruthi
Regalis qui mihi Terminum annorum et trium mensium a remissione non
begnita amittitur Sed Rector in eadem causa non neglexit Vigore
et citare ꝑ exemptione Vigore remissionis a iure hestri facte et ꝓpe
magis precauen quia ꝑsentis citatus fuit in Ecclesiarum reipublice
seu Monetis qui omnes Vigore Constitutionis langate debent ad red
ditum erant ab omnibus judicijs exemptis quemadmodum robertus Vigore
remissionis cum citatus petens non absunt quibus exceptionibus
nobis partis citate exemptionis decreti remissorij decreti et alia
in talibus observata debito modo exegui. Contra quam allegationem
partis Rectoris tanquam non jurisdictam et contra formam juris
ribus prolatum eandem consutam atque esse millam deducendo quod
Rector asserit propter nimium terminum in Limitibus Lithuanie exercet
causam continuare non potuit Dicto Rectori ut supra ipse citatus di
xit eandem allegationem in subsidium huius cause recipere minime posse
Etenim ipse citatus ubi bertinum exercuit expeditio bellica censeri
minime potest cum sufficientem habeat patronum ꝑecuniaria a Regia
Maiestate accepit in expeditione bellica quilibet alibi ꝑecuniam ut
benetur bertinum obsidiamque in tali casu a rudicijs omnibus libe
rantur bed in ꝑecuniam expeditio bellica nullus a iure eximit
Unde cum ipse citatus non erat exemptus Contra quem ipse Rector
suam causam continuare potuit ad decretum ipsum quod ipse ꝑdictus
juxta citatum infra fatalia juris adrittare debuit In quo termino
adrittatus ipse Rector de iure subsidium huius cause ad reddi tum
ipsius citati obtinuerit Quia subsistente iam multa fatalia
eidem Rectori nocerent bed cum id non fecit ijsamque cumbam in
fra fatalia juris continuare neglexit quod ex processu juris satis
abunde constat Statutum quod expresse docet in tali casu ꝑscriptionem
Unius anni et sex septimanarum esse peeat ipse citatus ut supra
circa prætens Statutum se conservari Hoc est amissionem compe
ptet non continuarem citatum infra fatalia prout oblatus de
cevi. Officium vo Castrense plocense auditus Coluntrenses alliga
tionibus eidem hodierno quoque parcium exutaque parte fidei et allegat
in hac causa ꝓpter bini melioremque informationem ad diem ab hinc
mandat deliberat Et ubi in diebus septimanis partis ꝑfatis
habent et habebunt terminum in hac ipsa causa talem oppositionis ipsis ꝓbly
de jure forma veniet ambarum ꝑcium jure salvo in toto ꝓmanen.

Deliberacio Crassowo.

Coram nobis Nicolao olim pauli Wielgus de Crassowo Jn et con nobilem Pantam Zdzie[illegible] de eadem Crassowo ex ctione brãli Ca stren ploc[illegible] p dñe Sodiãna pucien Cenoriã Jmbdi Andreas Siepr sky a Cubzewo Vallabnis Ranen et Capins ploc[illegible] Cbi nobili pan lo Zdzie[illegible] de Crassowo Vigore Regio et ex offo mõ Capins ploc[illegible] Mon Dmãb gtlmb Coram nobis antoffo mõ Capli m Castro ploc[illegible] feria beda ante festum bancte prisce proxima pẽ legittme et precmptorie compi as Dnstam Nobilis Nicolai olim pauli Wielgus de eadem Crassowo qm te attat p eo qria bi con bronemen decreto collogniali gnali ploc[illegible] Vigore Comcbas gnalib Pictromen p pa vice tomta lau dabi gno medianã indm p ffatum collogniat ploc[illegible] decret bolnerã p ffato Actori Dmãn Cam mb bnb pen actim Marcarn pdm ortore m flechomb bolnerum Trigmta bx marcarn pdne gnas Trigmta sex Marcab pdis non solmst nec m tro mssione m citb m bona bna Crasso vo admbisti Jdeo at ad miden et audiend pi deputari mnle m hẽ stem ad nihomittend cumq m bona bna m predictis Trigmta sex marc pdis bolnerabus Cmi pena Cam Marcarn m decreto Collogniali Vallata Vadiarq hpli ata vgt quinq agnita marcarn pdne vallari et interponi put ad nos et essm nostm ex decreto remissorio collogniali pdmt et Italia conbate debito modo exequi Cobmanda bna non ob stem Datum m Castro ploc[illegible] feria beda vic festi bancti Sylnestri Anno dmi Millesmio qngentesmio Sexagesmo quinto.

Jn offiam mgis prepanen modo prem so inte factam parb pdã Actorea m citatiõ pdmb et citatoib bne vers Reprob exhi decretu hẽste remissorium Cominedu collogniale trẽ ploc[illegible] nono indicionum genere p una vice tantm lpndatoiã de Anno feria beda post festum Nrcbionis Dmi nri Anno dogmi Mo Millesmio qngentesmio Sexagesmio Actaq in quo continetur quod indm illud collogniale nobilem dnum pffatum Actorem pdictum illud taxarit ad Trigmta bx marcab pdis quas dnan Jn dictis decret bolnere bnb pena Cne marcarn Et meneatur non bolnerib decret dare mbo missionem et actualem possessionem m bonabus hereditia jnx pdictorum qrancitatem Et meneatur impignate m tro missionib eandem carsam ex toto pro effectu ad brachium Regale re mittere put pffatum decretum lacius p missa m se continet post cuius decretu reproductionem pffatus actor pcest debitam exequtionem decreti pffati remissorij decerni aliaq ut jmrs est debito modo exequi.

Et Ano parte dicta reservatis sibi omnibus Jurib concedendis in toto et alimb probationib deductionibq quibuscumq in dicto obmittendo nec ad diffinitiua contendam eandem carsam p cumperemptorie et peremptorie dixit non teneri respondere ad petitam actionem neq aliqua necessaria subire pati Et eo quia ipa carsa ex ipa assertam actionem emanata ipsis non continuatur dum cumq infra fatalia Jurib sedet annal et ex hoc peremptoriam est ex mitta. Ipsius quod carsa carsam iam mõ p missam amittam ipe actor contumax et relaxare mihi me put quod ipe citatus decreto nouarum injuriarum Jn hac ipa carsa latum et statuto Casimiri Magni de Constitutionibus fol CX. in p missis bancit sufficientissime docet Vigore cuius

Statuti pcesl ipe cittis a termino d causa pnli be liberum d ab
solutum ymmuari Silencium ppetuum ipi Actori in causa pn li
mpon Alia omia jmis remedia in tolo salua reserua.
Contra
gnam exceptiom partis cite pars Actorea in Contrariu allegauit
quod pars cita excipe be ea exceptione non pot non exegmtiom
Vigore remissiom a jnde triesti pscriptionem habent trium annor
a Crimi mensium non ante Vnius annj nam hoc statu quod citatus
in subsidium hne cause assumit actor non ybeg[illegible] causam de Jntil
ligitne hoc foro et iudo in quo primo mouit causa in eadem de
bet conhmari infra annm sed hec causa est alterius fori et jn
ridithiom nempe exegmtiom triesti Regalis que mbi trium annor
ac dni mensium a remissione non ybegmeta amittitur pa
actor in causa hne causa non neglexisse agere et citari pot exegm
tiom Vigore remissiom a jndo triesti fact et confirmato p ca
tem Vigore ffatus citus fmat in necessitate reipublice con Absolu
gni omnib Vigore Constitutiom tendate obpt ad reddditu crant
ab omnibus jndicijs exempti quem de rebus emit Vigore remissio
eundem cittam petens non attenta q[illegible] mbrom exceptiombus pre
dis citis exegmtionem docuit remissorij decreti et alia in tabb
obscurata debito modo exegmi.
Contra allegatiom partis Acto
ris tanq non juridicam et contra formam jnris plata cam con
stitutem atq esse millam ordinem dix quod ubi asserit pplex
ipsum bexmem in limitibus Lithuanie exercentem causam con
tinare non potuit ad hoc ut bnp ipi citis dicte cause allega
tiom in subsidium hne cause recipe minime posse cum ipi cit
tatus ubi bermum exercitu expeditio bellica recessit minime pot
erum hsufficientem habitationem pecuniaria a Regia mte accepit
et in expeditione bellica quam tot absq pecunia ut tenetur bremilium
obsq jam in tali casu a judicijs omnib liberantur sed in pecunia
expeditio bellica milites a jure eximuntur Prout etiam ipe citatus nó erat
exceptus Contrarium ipe Actor hanc causam Continuare potuit ad
debitum q[illegible] ipe produxit ipm citatum infra fatalia jnris ad
citare debuit In quo termino qdcitatiom ipe Actor de jure bu
existentem hne cause ad reddendum ipm citatum obtinuit Quo
hnp peabione obtenta jam multa fatalia citi Actori nocuit sed
eum id non fecit ipamq causam infra fatalia jnris conhmari
neglexit quod ex processu iuris habs abunde constat Statutum q[illegible] ex
presse docet in tali casu pscriptionem Vnius anni et hoc septima
narum esse pcesl ipe citatus bnp circa pmissum obtentum
hc conservari hoc est amissionem cause propter non Continuationem cius
infra fatalia jnris hnp oblate decretum. Offium Cassen placent
dictis Contrarijs allegationibus deductionibus pcim ex una
parte facti et allegatis in hac pta causa pter hi relationem informationem
ad drab septimanas deliberat Et obtis in drabus septimanis pfa
ffatis habeat et habebit terminum in hac pta causa talem quales ipis pti
bus de jure forma venit ambabus partibus jure salvo in toto pmanen.

Deliberatio Crassowo.

Reposit inde nobilis Nicolaus olim Pauli Wolfgus de Crassowo
Et cum nobilem Paulum Zbigneum de eadem Crassowo ex vtroque latere
Dassen ploccen. Et die hodierna proclamen tenoris talis Andreas Sieprsky
Et Gnezdowo pallatinus Rauen. et Capitaneus ploccen. Cibi nobili Paulo
Et Zbigneo de Crassowo vigore Regio et ex officio mo Capitaneali Mandamus
Et firmiter precipimus coram nobis aut officio mo Capitaneali in Casthro ploccen
feria tercia vigilia festum Sancti Priscie proxima per legitimum et per-
temptorie compecan. Administam nobilis Nicolai olim Pauli Wolfgus de
eadem Crassowo qui te citat et eo quia te extraxeminando decreto colloquia
Et generali ploccen. vigore Conuentus generalis proxime celebrati
tantum landat. quo mediante in eum effatum colloquio ploccen decreuit
Et soluendum effato actori dnum tot mimb. tot pena Centum Marcarum po
lonicalium Sexagenta tot marcas solui. Et non soluendo nisi eidem
quod tot sexagenta tot marcas ploccen. nec solum neque nichomissum recipi
Sexagenta tot Marc. pro bona sua administrari. Et is actor offert
se probare Et eo te citat ad videndum et audiendum se dictari in eum
dem ad libro mittendum eundem in bona sua mobilia ad tot sexagenta tot
marcas solui. ac in pena trium Marcarum poln. quadruplicato tot
Et incertas marcarum poln. callatas et antea pro et alia in talibus
observata debito modo rem te exequi Contumacia ara non ob
stante. Datum in Castro ploccen feria tercia vigilia Sti Syluestri Anno
Et domini Millesimo quingentesimo Sexagesimo quinto. Post quam quid
proponens modo premisso inde factam participa sua relatoria intencionem
proponens et citatum tua rectificans Et prout et de certum hiis re
missorie terminorum colloquiorum terre ploccen nouo iudiciorum quare
Et una vice tantum landatos. De actu feria tercia post festum adven
dictis mihi Anno dni Millesimo quingentesimo Sexagesimo Re
cio. In quo continet quid inducimus illud colloquiale volens effat
actori per actum illum taxant ad Sexagenta tot marcas
poln. quas dnus iudicijs decernit soluere sub pena Centum mar
carum Et nicentum non soluendo decernit dare mihi missionem
et actualem possessionem in bona sua hereditaria in Perlucrorum
quantitatem Et nicentum impignorate in promptu cum causa
cum toto iure suo effectu ad brachium Regale remittit prout effatum
decretum tacitum premissa in se continet. Post cum vero decreti repro
ductionem effatus actor petijt debitam exequtionem decreti effa
ti remissorij decerni alias ut iuris est debito modo exequi
Et Ideo parti citate reseruatis sibi omnibus iuribus remedijs
in toto salvis probacionibus deductionibus quemcumque in nullo
obmittendis ad diffinitiuam sententiam eiusdem cause viros
peremptorie exceptionibus dixit non teneri respondere ad petitam
citationem neque aliquem processum iuris pati ex eo quod ipsa
causa ex ipsa assertata citatione emanata propter non continua
cionem eiusdem infra fatalia iuris hoc est anni et sex septimanas

est extincta propter quod cand̄ causam iam modo p̄missa amissa ipse
Rector continuare et prosequi minime p̄t qz ipe ciuis decreto nouo
nec iudicium ne facta causa latum et statuto Casinen Ma
gnifici Consulum nobis solis ex. n̄ p̄missis nancisci possimus:
hinc est quod vigore eorum statuti p̄dicti p̄fe ciuis a termino et
causa p̄dicti de liberum et absolutum p̄nunciari volentes q
perpetuum p̄fi actori ne causa p̄dicti impetrandi alia omnia quorū
remedia in toto tollat reuocan. Cui quam exceptioni partis
dicti partis Rectoris in contrarium allegantis qđ pars ciuis expecti
et ea exceptione non p̄t nam exemptio huius vigore remissionis
a iudice hactenus p̄scripcionē habere tam amenti et tam nouissimi
nō aut vnius anni nam per statutum quod ciuis in hac parte
huic cause assentit qđ tor non p̄sequens causam nec intelligitur
in foro et iudicio in quo primo incipit causa in cui debet
continuari infra annum sed si causa est alterius fori et ju
risdictionis nempe exemptionis brachij Regalis quemadmodum
amenti et tribus mensibus a remissione non p̄sequta amittat
sed Rector in eadem una causa non neglexit agere et petere
p̄ exemptione vigore remissionis a iudice hactenus facti et hoc
magis p̄cauen qm a p̄fatis ciuis fuit in necessitate rei
publice cum Moscho qm omnes vigore constitutionis laudat
vbq ad reddit̄m erant ab omnibus judicijs exempti quem
ius resciuit vigore remissionis eundem citandi petendi non
attentis qm nobis exceptionibus partis dicti exemptionē de
dicti remissorij decerni et alia in talibus obseruata debito
modo exegit. Contra quam allegationem partis Rectoris tan
quā non juridicam et contra formam juris prolatā cand̄ con
fatus alleg esse nullam dedecen dix quod ubi asserit p̄dictus
p̄mo decretum in limitibus Lilybetane excedentem causam
continuare non potuit nec Rector ut dicit p̄fe ciuis dix cand̄
allegationem in hac parte sua causa recipere minime posse etenim
p̄fe ciuis ubi decretum excessit expeditio bellica censeri minime
potest cum sufficientem satisfactionem peccuniarie a Regia Mti
acceperit et in expeditione bellica qm licet abbates perennia attendit
decretis obediant in tali casu a judicijs omnes liberant sed
in peccuniaria expeditione bellica nullo aiure eximit put etiam
p̄fe ciuis non erat exemptus Cui quem p̄fi Rector suam can
sam continuare potuit ad decretum ipsius quod p̄fe p̄ducit
p̄fm ciuem infra fatalia juris ad citandum dicit Cui quidem
immo adeitionis p̄fe Rector de jure hanc p̄tionem sua causa
ad reddit̄m p̄fi citi obtinere Quia hanc p̄tionem stante
jam nulla fatalia eidem Rectori nocerent sed cum in hac fe
cit ipse amens causam infra fatalia juris continuare neglexit
dicit qđ ex peritis juris satis abunde constat Statutum ipsius
exploratae Curie in tali casu p̄scriptionem quinque annorum et hoc
etiam in hac parte ipse ciuis ut hinc circa p̄missorum
Statutum hac conseruari Curie est admittendum cum ipse non

confirmacion inhibem omnia fatalia iuris & huiusmodi decerni Offerens vero Castrum Ploscen auditis confratrum allegacionibus & dictis partium ex utraque parte factis & allegatis in hac ipsa causa Ipsos ibidem in duabus septimanis proximis ad dandum septimanas debitas et ibidem in duabus septimanis proximis partes presentes habent et habebunt terminum in hac ipsa causa talem qualis per partibus de iuris forma venit arbitrum parem iure balaot in toto premanen.

Relacio Cansicze.

Nobilis Joannes de Crajewicze nunc tristis Sieprzen de eius discreti venatorie Cze mihi discretissime constabat habitis per nobilibus Severino Szuliepsky et Vitto Crajewsky ad videndum testimonia adiunctis palam in omnium fidelis zelonis vbinos facien et fiende recognouit quia a nobilibus Joanne Nicolao Severino filiis et successoribus olim nobilis pauli hosz hij duas octonas Castrum Liwen et unam Castrum Ploscen cum suis circiter cum stabulo et bigellis decem rotum de observantiam tignitus in illo Dacath obsignata ad bona et domum nobilis Martini Dobrosselsky qui et foria granta cum festum cum Legni exportauit vadium quibus in decem duecentas marcas grossi pecunie in recepcionem pozum actorum per olim nunc martinum Dobrosselsky pri pozum factam alias ut ceci octonis cum suis copiis de missis testantur et obligant debite ut iuris est in bonis citti publicauit ad manibus nobilis Dorotheae consortis citti pretexit et quam cum interrogasset si eadem discooperire voluisset spontanee discessit his verbis asserendo ipse ego in nomine suo non unum dimisa et ideo dicit mihi ipse eadem discessio et legittima possessione eadem habere volo simul cum marito suo igit eadem legittime possint et ad nobiam in antiqua eidem alte deduxit Ceterisque villanis publicauit in presentia Stabuli quam possessionem nobilibus circa de existen volentibus testis est.

Relacio Cansicze.

Constitutus personaliter coram esso et actis presentibus nobilis Joannes Crajewsky nunc tristis Sieprzen. publice recognouit quia habens secum nobiles Severinum Szuliensky et valentinum Kossiczky octonas Castrum Ploscen cum omni discretione extra terminum in die ad feriam sextam post festum Corporis Christi proxima continue super nobilem martinum Dobrosselsky Eglis occone Crady in eadem occone exemptas tractuatas pro uenden Ad instantia nobilium Severini Joannis et Nicolai eorum fratrum presentium una integra septimana exhadibit cum decretis in domo propria eisdem nobili Dorotheae consorti primo possunt et dedit quam ipsa spontanea discessit et annexit publicauit et ad nobiam alte deduxit in forma iuris et nobilibus presentia attestatus est.

Relacio Ansicze.

Conclitu[m] p[ro]sonate coram offo et actis p[re]sentibus nobilis Joan
nes Cranowsky m[a]gnificis hęreditis Sieprzen m[e]um curdenhoriz
testimonij atq[ue] palomb vbiuis fidei et fatien Habens decem nobiles
sexcentum Sendiensky et valentium Kossczky palam publice ac
p[re]expressum recognouit Quia citatoner hon[or]is conscitationis Regi
alem remissatorie ad eundem punctu et gradu iuris in quo steht
causa morte nobilis olim Vanki Kossczky videlicet et non p
legamta titulo et sigillo sufficiente Sac Regie Mtis mumtan
tibus grata enim interciba atq[ue] et gramis nostra onis priomis corren
tes Duum millium hexagenarium grem taxam in legationem Die
dominice an festum Sancte prisce p[ro]xima onp nobiles Joannem
et gregorium Zaleroglie occone famose michelle onp[ro]m nobilis
olim Vankum Kossczky facte et commotate cum intronubmente
predicte famosis causa et occasione inde Zaleroczki autoris erat et
cohabitat et horestum actis publicis inscripte et ingrossate Idco
nos vti nr[u]m missis principales antiquos ad iudicium Sac M.
Regie citone Regali et remissatoria ad cassanda p[re]missam
querellam exactisq[ue] dilenda et explodenda Necnon penis condignis
puniendos et castigandos ad eundem punctu et gradu iuris sit
tarum. Cetrum in hac hora hexta ad continuandum Regni generalem
absentionem rotundum generalis completum sub data fidei
hodie ante festum Sancti Mathei Apli Ami domini millesimi
quingentesimi hexagesimi quinti ad bona eorundem portis Kossi
ce exportanti eidemq[ue] nobili Joanni Zaleroczky quem p[re]fati
in domo propria hora p[re]nis solita residentia p[re]mel in manus
p[re]fati tradidit et ad notitiam indubitati deduxit et utq[ue]
morib[us] et iuris est more honoroba ceteris vicinis ville eiusd[em] Kossicze
publicant Quam bna edem ob eventu mortis hinc ad acta
p[re]dicta inscribi et ingrossari peciit acpetuam[que] ne admissa
et ne denegata esset inscripta.

Decretum pene Instigator.

Dentabat Cetrum Diecraptus Kossis trad Zawiczen pe
titam audientia hinc omnib[us] inferius discriptos videl ne
bilis Michaelem et Mathiam filios Alexy de Smolyany
Stanislaum Szipinsky filium alberti Stanislaum Szowa
De Sowy Jacobum Crassowsky filium Andree Jacobum
et Sebestiam et Barbaram de Boranycze Cristinam Jo
annis de Szuszki Leonardum Zaleszowsky Martinum
Zabola de Dzigohalsky Thomam de Kossnicky Grego
rium Borowsky et hoc occone respectum pignoris edum
et grande pignorabant p[re]dicti p[re]dicti p[ro]b[us] in[dic]o Invit et
non exhibitis ad pignora et habita Quam ip[s]i in[dic]o audientia
p[re]fati diecapti Kossis precit sibi deputati minime fie

strem ad damnu[m] p[re]dictos omnes bonorum descriptos Cu[m] assu[m]pt
pretaxit Ho nestum stanislaum de Myrzeslaw ministe[r]n castrens[e] qui mi
nistes iub bonum respectu[m]endo publice recognouit quia omnes bonorum
descriptu[m] tenet ultra forma[m] pariu[m] grat ad iub clamauit Qui
nec p[re]d[i]c[t]e nec p[re]missum bonum parere curauerit Tu[n]c veritate cu[m]
p[re]missoria p[re]dicti relatu[m] antedicta[m] exact[or]ialibus Albarien[sibus] ema
nat[is] Decimo sexta quinte ad festum Trinu[m] Regu[m] mutis
testis nobilis Stephe[n] Lubeczky magna contulit cum p[re]dict[us]
Gr[egorius] Cu[m] bonorum descripti pignus minime admisserunt
rone[m] nec admissionis pignoru[m] Cuius[mo]di essent rebalem pro
Cie Octaua ffixit et assignauit Post cuius relatu[m] Regu[m]
dictor[um] precep[t]or[um] quemlibet citatos hora[m] pena[m] quindecim
marcarum denarior[um] Alia vi[ce] tabellis observata debito mo
exequi. Offic[ium] Castren[se] placen[s] viso regestro p[re]d[i]c[t]o in[ter]cu[m] ad pi
gnus rone[m] non solucionis penarum in iudo hospi Militaris et
no exolutarum extradito Arbitratu relatoris militis decreuerunt
pignoribus decernit bonorum quemlibet hora[m] pena[m] quindecim
Marcarum ni contra[dictum] p[re]dictor[um] et deputauit militem tren
quemq[ue] pagos rebellos regnicolas ad mitto mittendos p[re]dictos debitores
ni bona p[re]dicta hora[m] p[re]fixa pena quindecim Marcarum
ac demo pignorandos et p[re]fatis pecunias ubi a gratis marca
apud gremia hora[m] cum curibus frumenti dissipandi
potuissent Quos tripliciat quadrigata duarum marcarum
vallauit et interpositi.

Actum in Castroplo-
censi feria tercia Ante festum San-
cte p[ro]xima Anno domini Mil-
lessimo quingentessimo Sexagesimo Sexto
Coram Gnoso Stanislao Meczinski vicecapto
Castri Plocen[sis].

Decretum Siepycz.

Quem almodum Actio et causa inter partes motta fuit et vertebatur
inter Gnosos Adamum Siepiski filium olim Gnosi Petri
Siepiski Castellani Rypinen[sis] et Gnosam Zofiam Siepiska de
Sczawin Castellana Rypinen[sis] vxe et tutricem bonam legitimam dicti
olim Gnosi Gnosam Cristinam Lwowska de Siepcz Castellana Co
ronalien[sem] ex vna et Gnosos Stanislaum Lwowski de Siepcz Castellanu Co
ronalien[sem] ex altera pecunie exemptionis molendini o-
pariti Subdelegatus Siepcz extat Ac decedem condescensionis
Partium causa tabule p[re]fatas processus earundem causarum in se habentes

disponit. In superiori actu officium castren. plocen. in hac ipsa causa
propter suam meliorem informationem ad duas septimanas deliberavit
Interim itaque partibus utriusque comparentibus et terminum pro
parentes suos nobiles Actorea per nobilem Andream Zapsky et
citta per nobilem Stanislaum Kolczinsky attentantibus peremptorie pro
tis citte firmiter stando circa suas superiores allegationes ante
sententie prolationem paucis replicantibus in hac verba Panie mely pod
starosczi gdissactor niezgodzil pozwu zapissem bo zastawa podlug
zapissu od god do god als a festo nostris domini ad aliud festum nostris
domini in cittone vero terminus prefixus est pro festo circumcisionis
domini quod est extra metas inscriptionis in qua includitur termi
num pro festo nostris domini et propterea petiit se ab instantia Actoris liberum
pronunciari Et nihilominus pars citta protestatur de impedimento
per Actorem imposito ac provocato et pro damnis exinde succubitis
offerens se suo tempore iure velle agere. petens circa superiores
allegationes et prius conservari et principalem suam a termino prius
cittonis liberum pronunciari protestans de damnis et impeticione possessio
nis Et procurator actoris similiter circa sua superior allegata fir
miter stando petiit conservari et receptionem summe condescensionis
de molendino decerni et alia in talibus observata debito modo
exequi. Officium castren. plocen. auditis premissis parentem expediendo
suam deliberationem inherendoque iuri communi et statutis Regni in
premissis laudatis partem cittonis a termino cittonis prius liberam
pronunciavit ex eo quia pars Actorea pro die solenni festo vigit cir
cumcisionis domini qui dies est exemptus tanquam solennis a iudi
cijs quibusvis vigore dispositionis statutorum Tum etiam ex alia
ratione quia prefata pars Actorea ultra naturam et terminum tenoremque
inscriptionis et obligationis nam in inscriptione a festo nativitatis domini
et non a festo circumcisionis Et ipsa pro festo circumcisionis domini
die solenni cittavit Quod decretum pars Actorea pro iure non
suscepit sed ab eodem sentiens se esse gravatam Generosum Stani
slaum Meczinsky vicecaptum castren. plocen. per sex septimanas
post curiam ubicumque locorum sacra Regia Mtas cum curia sua
Regie Mtis feliciter constituta fuerit per nimium castren. plocen. ho
nestum Stanislaum de Myroslaw monet cum motioni predicti domini
vicecaptus reverenter detulit et suscepit. Et ibidem partes prefati
coram sac. Regia Mte habebunt terminum talem quatenus ipsis de iu
ris forma veniet salvo iure ambarum parentum in toto permanente.

Actum in Castro Plocen in
terminis Castren Plocen Simulque
officii causarum feria secunda Ante fe-
stum Purificacionis gloriose uirgi-
nis Marie proxima Anno domini Milles-

simo quingentessimo Sexagesimo sexto In pñtia Magnifici Andree Sieprski a Gulczewo Pallatino Rauen et Capto plocen et coram Gñrosis stephano Smarzewski Iudice Et Stanislao Mecznski vicecapto castri plocen. Gñtibus ibidem Gñrosis Nicolao Rudowski subiudice ple plocen Felice Kliczewski Thesaurario plocen Petro Koslowski et aliis multis nobilibus fidedignis protunc exaltibus.

Disiunctio termini Sniegoczino.

Comparen personaliter coram iudicio et actis pñtibus nobilis Joannes Smiegoczky actor ex una et nobilis Paulus Smiegoczky quatenus pars ex altera publice recognouerunt quia terminj Sodierna ex ritone brali Castrj plocen per terminos pñtibus pruem occasione Invasionis non honeste et cum absque quibuscumque actis fuit pro tempore pmissa in bello cum tunc. gl bono concordie et amicabilis Compositionis dissimxerunt et disiunxerunt Et alios terminos castrj plocen per me futuros Quam concordiam debent tentare pme in Gnalibus beplacitis. Ad hec ad concordie pacem pfate super eandem actionem habendam et habendum terminum per alios terminos Castrj plocen per me futuros talem qualis pris de jure forma exigit ambarum parcium pme balio in toto pmanente.

Decretum condemnacionis Lucri Bialissewo

Nobilis Sophia Relicta olim nobilis Bogustai Bialissewsky Stanislaus Thomas Jacobus Balthasar Gregorius felix Bogoslaus Dorothea Sophia Elisabeth fratres et filie nobilis olim Bogustai Bialissewsky de Bialissewo ex una Admistrancium nobilium Laurencij Casimiri et Margarete filio et filiabus olim nobilis Martini Bialissewsky Ex parte altera brali Castrj plocen per Sodierna pruenientes Tenoris subsequentis Andreas Sieprsky a Gulczewo palatinus Rauen plocen Custos Capitaneus nobis nobilibus Sophie relicte olim nobilis Bogustai Bialissewsky necnon Stanislao Thome Jacobo Balthasar floriano felicj Bogustao Dorothee Sophie Elisabeth fratribus et filiabus nobilis olim Bogustai Bialissewsky de eadem Bialissewo vigore Regij et mei officij Capitanei Mandamus quatenus coram nobis ben esse ma Castrj plocen feria tercia proxima post festum Conuersionis Sancti Pauli in causis pro Capitaneis peremptorie per compatis Administracionem nobilium Laurencij Casimiri et Margarete filie et filiabus olim nobilis Martini Bialosuorbky Exempta Quia non attenta tercia post festum nativitatis nostri quibusdam ben esse mea feria tercia mense preterito post festum Epiphanie Domini proxime nobilis Stanislaus Bialosherbsky pater et tutor eius legitimus Exemptionis

nobilis Bogusslai Bialosewsky pro se et
tos et Rotis suis Siepraeci de omnibus bonis mobilibus
bum in bonis Bialosewo concernen decem et exanab gron commenda
et exana animalis personis nobili alm Martino Bialosiewsky
pfatorum actork cum pfatus Martinus Bialosiewsky pro pfato
rum actore una et pfatus Bogusslaus Bialosewsky com tenens bo
norum de hac luce decesserunt vos vero existens successores bono
rum possit pfatum Bogusslaum prem vna cum eisdem missis mille
talis fecisse Ideo vos citant pfati actores huiusmodi nominati ut
cum termino non dando transire fatalis propter minorennitatem
pdem ut pro pfatum suum pro prem vestrum olim nobilem Bo
gusslaum Bialosewsky factum et disceptam cum his suis bonis
Sepr: Gen vassalitatis et defectu solucionis ad decennium pro arto
rubis liberam intromissionem in manibus locatis in quo rebi, et
laboriosis Joannis et worde inx inscriptam et allatis triplici
bus exhibitis In defectum administrationis pfatis nihilominus hoc
pan consum cum tali pnus effectu remitti ad brachium Regale.
Cum postea legitime exemptionis forum ipsius pretextu
ma pribus venit et pnt nobis seu officio nostro decernit quod om
ma termino advenienti cobis et scriptis antentis lacus de decret
et declarabunt Ipse pmissa attentabunt et si quid vobis de jure
competerit ensmi Cognoscan vos quod huic mo termino vobis
pfixo Comparentibus huic no nos et officium nostrum predictus pro
vos et officium nostrum predict continuatis quia nihilominus absentes
Datum in Castro plocen feria secunda proxima ante festum sancti
Ignatii mense Julius Anno domini millesimo quingentesimo se
xagesimo sexto. Cui quidem citati tertio et ultra formam juris
quater ad hus damat per nullum Castrum plocen Jonestus Stani
slaus de Myroslew ex parte actoris non steterunt nec juri
parere minime curarunt Ideo pro tribus pfatis actoris huiusmodi
expressis et admissione rei in toto huius negocij hinc pronuncia
bis inx contenta citationis pdte comparuerunt a qua comparitione tuta
jure nichilominus absolutus est.

Debet Stalnere mimtem Woznicky

Ro eo nil minus nobilis Anna Woznicka Jacobi quondam nobilem
Josephum Luiszensky krzeczek de Leszno nobilem ex citatione
strali Castrum plocen per die Lotterus pronen Tenoris hinc sui
Andreas Siepinsky a Galczewo pallatinus Rarcen et Capitaneus
plocen ac Tibi nobili Josepho Luiszensky krzeczek de Leszno
no nobilem ac de omnibus bonis tuis mandamus vigore Re
gio et auctoritate officii mei Capitanei quatinus coram nobis aut offi
cio Castrum plocen in castro plocen feria secunda post festum Con
versionis sancti Pauli mense presenti proxima pro legitima ac
exemptoria causa Annosa nobilis Anna Woznicka
actrix petat citari Quod si quis in contrarium fuerit
commoni Ac decreto officii nostri Castri plocen pti in hominem

bnfficientem ñ omnia bona hua hereda mobilia & ymobilia quo te vis
vnio titulo p tinen & spectan non admibisti imo repugnasti in bma
primcipali hor essentiali vadij sephagmta hexanarm gsa pdm
ac pena Dmm marrare quolm pbroz ñ decreto esse Castri plocen
intrepolitam bnecnbmisti et plapbns ob adquam penam bnpte decer
nenda vigere remissoñib et pat hoc ñg decreto castrum plocen
lacerem ñ be cohant effectum ad quod be pfata Christ pfat
me illo bnpte pbarevolt et pretendit Ideo te citat ad videndz et
audiendum deputari mihi lem hesternam ad mhomittendz pdam
fabricam ñ pfatis plurib bnpte pdictis bnpcimb expressis val
labis vadijs triplicatis de bnp necessarijs et ita pnt nob effmm
nostrum declarem et decernet tibi ñtmino aduenienti pre
missa declarand deducendum et declarabm hac pte p missa absenta
tionb Datum in Castro plocen feria tercia pxima ante festum
Sancte Agnetis Virginis Anno domini Millesimo quingentesimo
Sexagesimo Sexto. Exhibo pdcta ñ primb et ante omnia
volvit videre mandatum qui citatum pretem exhibuit et est exgmtus
inf formam juris. necnó et qñ mhomittebat pdcm Detorem in bona
Et Christ pecyt sibi contradi dilacionem ad duas sephimanas ad
stabiendz mandatum qui citatiom bnp pdcm citatam exhibuit et ipse
exgmtus et qñ mhomittebat. Offmm Castrum plocen audita
visa ac judicio pensatis partis Detorce hinc partis Detorce
concessit dilacionem ad duas sephimanas ad stabiendz mandatum qui
citatum bnp pdcm citatam exhibuit et qñ mittebat pfatum Chri
stum ñ bona citata. et ubiz ñ duabus sephimanis pactis pfatus Ca
bent et Sabelmt termino ñ fac pá causa talem qualis pdc De
juris forma venerit cum bonis pdcm juris, salno ñ toto pmanen

Decretum Lucri Jeromino

Nobilis Andreas Lewitzky de Jeromino alias Dnus
nobilis Stanislai Zgliczinsky de Szmolna attone strali castrum plo
rum et termino pactionis legitime pducendi tenoris talis Da
vid Siepitzky a Golczewo pallatinus Rawen et Capitaneus plo
rum Cibi nobili Andree Lewitzky de Jeromino decisis
bonis tuis p te gnoscitur et quocunq; juris titulo habitis et
possessis Literas et inscriptiombz clausum pssonam nrjs
pralis attonis minime nocen vigore Regio et ñi Capitanei ex
hibite Mandamus quatinus coram nobis aut judicio nostro
Capitaneali Castrum plocen qui judicijs nostris Capitaneatibz Ca
strum plocen proxime existit ñ Castro plocen celebrandz pre
et peremptorie compeas Dnum Stanislaum nobilis Stanislai
Zgliczinsky de Szmolna citatorem quia in pdcis pro
prio nobilem Stanislaum attorem vicemb; nobis se cibi
ipsum fore laboriosum Jacobum filium laboriosi Jeremie sic
lora de Szmolna Zgliczino subdita et natum ipsius ad
bona tua Jeromino ipsum et tuis nocia gerentem Quo

ipse nobilis stanislaus ni barte bonoꝝ trahꝝ Jeramus p mandatum hu
strem et nobiles arestant et contra te ptestus est Et ea ppter
ni peras m statute contentas memoriter et plap bns ob pi ad
holmens Et ideo te citat ad videndum et audiendum hnp te pena qua
dett Marcard pecit et poli rone non missionis effectu mandi Co
mis p inspm nostrum Decem tegr ca premissa Dat hnt de
creat Jhu ab Jhe aliagr tbi ni termino statuto rone p missoꝝ verbis
stmis declarande bis reservg Datum ni castro ploren feria tra
pg festu Simonis et Jude apl anno dnica Anno domini mil
lesimo quingentesimo Sexagesimo quinto. Qui quidem citatus
ter et ultra forma juris quater ad ius clamantis p mandatum castri
ploren Comitum stanislaum de myroslaw expte Actoris, nec
sibi nec suis parere minime curavit Ideo ipsum citatum pfatus
Actor exadmissione indicij ni toto lndo negocij bni principalis
inx contenta citatois Jhu comparuit a qua remandationem lucri inde
memoriale habitu est.

Decretum remductionis Solthowo

Quem admodum causa et actio inter nobiles Elisabeth relictam olim nobilis Andree Gardzma de Zolthowo actricem ex una et nobilem petrum Zolthowsky filium ipsius rei ni parthes ab alia occone violente expulsionis de resformando ne dohi et dotalicij ipsius per nobilem Andream Zolthowsky maritum ipsius ni bonis Zolthowe facti et inscripti Ut qua causa tandem processus eiusdem causae lacus pmissa ni hoc contineat Qua superioris actu ostensum castrum ploren concesserat parti actoree dilacionem ad duas septimanas ad ponendum dotalicium intentionem eidem actrici p ma datum ipsius et prem judicii citti ni meditate bonorum omnium fact Ac termino itaque hodierno partibus utrisque comparen p hec actrix patrefacien dilacionem hnc p ostensum concesse possint dotalicium hanc intentionem hnc appensis sigillis de quo dotalicio seu bonorum omnium mobilium et immobilium est expulsa put ni hac tenore lacus testatur Post cuius dotalicij resp Ductheri pecit remductionem bonorum hnc dotalicij inx tenorem ipsius mandati et commissionis ductus ni hac parte de hnp necessarijs Et unus citatus quidem damna ab mihi habeam remductionem bona et possessionem bonorum ipsam vigore reformationis ipsius dotalicij hpectan mandatum vero dominus pallatinus Kanen et capitaneus ploren p tunc ni judicijs terminorum castri simulque et ostiorum eiusdem et audeam visis dotalicio intentionis andita libera admissionis citte remductionis ni ipsius dotalicium decernit remductionem bonorum inde dotalicium ipsius ex quibus est expulsa Et deputat ni mandatum hostrum quemcunque prefatis regnicolis ad remductionem et remponendum succedentes pfatam actricem ni bona dotalicij ipsius inx tenorem dotalicij sui ni diu habeat septimanis peractis proximum masearum solum de nouo impignoran remductione ni pfata

dotalicm et possessionem eius assecu vallant et interponat quibus pfatus
actus pfatam remissionem in terrarum dotalicij ipius actricis nec per
se nec per submissas phonas in pregrare nō presumat Precepto vero in
pugnationis eadem causa cum toto ipius effectu ad brachium Regale per
triali excommunione faciendi remissit prout prout by remittit decreto pre
sentium mediante pro dampnis eidem actrici datis actionem in foro competen
agendi in quantum sibi aliqua due sint restituant et prout by restituat
decreto judiciali mediante.

Decretum denno dominis Dobrosielicze.

Proponit in dr nobilis Dorotsca filia olim nobilis Laurencij pe
lagrij de Dobrosielicze ex prima vxore nobili Elisabeth Baska
genit vnacum bno tutore nobili stanislao Swiatkober Baski ano
dno Inet con nobiles Dorotscam relictam olim nobilis Laurencij
pelagrij ac Cristinam Albertum ac Ladislaum pueros omes olim
nobilis pfati Laurencij pelagrij Dobrosielsky de Dobrosielicze
ac in debitum pfatorum puerorum et subscripta prenominata nobilis Do
rotsca Nomine avnonetiam Tutorem pfatorum puerorum Nobilem Pe
trum Loska de Drugowo et rationē bonorum castrensium ploscen per dict
dignum legitimum procuratorem Venerabilem Andream Swiprsky de
Golczowo vallanum Ranga et Capnum ploscen Vigore Regij et ex
officio Capnatus mri castri ploscen nobilibus Dorotsca relicte
olim nobilis Laurencij pelagrij ac Cristino Albato ac Ladislao
pueris omnibus olim nobilis pfati Laurencij pelagrij Dobrosielsky
de Dobrosielicze ac matri pfatorum puerorum et subscripti prenominato
nobili Dorotsca Nomine tutore pfatorum puerorum nobili
Petro Loska de Drugowo gtenus coram nobis comparuit offerendo mo in Ca
stro ploscen feria secunda post festum Sancte Agnetis pri
me legitime competentis Admittendam nobilis Dorotsca filia omes q
pfati olim nobilis Laurencij pelagrij de brosielsky ex pria
vxore nobili Elisabeth baska pgente quae nob vnacum bno tuto
re nobili stanislao Swiatkober Baski ano dno citatis pro qua
nob contrauenien dicto officio vi stat nob latis petendam pro quo decem
Marcarum polon pfatum nostrum interpositam per Actricem no
bilitis admittere dimissionem omnium bonorum nobilium et immobilium
paternorum ac nobilium maternorum ipsam spectantium ni pfatis bonis
Dobrosielicze in casu prius decretum ita vt pfata Actrix
effecit de probatum in termino adnotato quae causa est ad ex
oneracionem brachij Regalis remissa Ideo nob citatis ad videndum
dnis nob decem penam pfatam quorundem Marcarum polonicalium
Deputatis pro millesimo anti ordinem hiisterum vallatis de omni tripli
citatis Valachorum Trecentarum Marcarum polon ad faciendum bonorum
divisionem Ita vt nobis in termino futuro lacrimis declarabuntur
et sint de time venient et vt nob et officio nostro spectare debeat
citatis contumacia via obstante Datum in Castro ploscen feria se
cunda proxima post festum Sancte prisce Anno dni millesimo quingentesimo
Sexagesimo sexto. Postquam quidem propositum modo premisso

iudicialiter factam p̃fata pars D[omi]na petijt hinc partem attactam
peram quadecim Marcarū pōne decerni et ordinē tres[pe]m vig
geometra et mutuū ad pagendam p̃fatam dimissionē dari et depu
tari vadiaq; triplicata vallari et interponi et alia in talibus obser
uata debito modo exequi. Et nō pars dicit et allegauit
q̃ḋ p̃fatam dimissionē non impugnabat sed admittebat put et
ad pūm non impugnat imō libere admittit petens se a petitis liberari.
Magnificus dn̄s vallatinus Ranca et Capitulū plo
cēn̄ in consilio Iudiciorum Castren̄ hybridar et brunalis assessorum in
dictum audientiis p̃missis pacem decernit domo dimissionē aut pretio
ficiū sue in duabus septimanis iuxta tenorem decreti Castren̄ plocen̄
in p̃missis latū. Et deputauit Geometrā nobilem nicolaum ko
lowsky et mutuum hinc inde pecuniam prohibent regnicolis Com
nobilibus Alberto Swierzynsky et Martino Kossowsky Grafra
nele ad pagandū p̃fatam dimissionem bonorum p̃fatorum iux decre
tum tenorem latum et ad taxam p̃fatī fertō dentium est pagen
dū per pena quadecim Marcarū pōne in contrarium decreti vallatinus et
interpositis quem ordinem tenere dimissorias ambe partes mutuis impendis
condiscere debet.

Disiunctio termini Kensicze

Comparāt personaliter coram iudicio et actis prohibitis nobilis Gre
gorius Iawni Colczynsky et Joannis Kossowsky Interes nobilium
Bartholomei et Zuc minorennium puerorū ambi nobilis Joannis
Grodzisk de Carssnycze actores ex una et nobilis Nicolaus Gram
beczky podstoliz de Grambecz citatus parte ex altera publice et
expressim recitarunt quia termini Iudicii exactionē trāli ca
strensi placeā p̃ termini prohibitus quemda occasionē pene bannitionis
ratione non admissionis mutuorum in bona inscriptionis actus sunt
p̃dicta et tanto lacrimis p̃missa coram et obligant obtinem concordie
et amicabilis compositionis disiunxerunt et dissimtauerunt ad
alios terminos Castren̄ plocen̄. Ad hec vero coram dicti et
amicabilis compositionis partes p̃fatē habent et habebunt ter
minum ad alios terminos Castren̄ plocen̄ proxime futuros in hac p̃sa
causa talem finalis ipsis de suis forma remittit ambas p̃tes
vnc salvo in toto remanen.

Decretum exequutionis Gothkowo

Attentabat Termini per totam audientiam nobilis Andreas Gothk
de Gothkowo In et cōn nobiles Adam et Agnetem filium
et filiam olim nobilis Andree Lenwa Gothkowsky ex altera
Castren̄ plocen̄ p̃ dicta Catherina legitime procuratorio nomine
dicti Andreas Gothsky a Gothkowo vallatinus Ranen et Ca
pitaneus plocen̄ in Dobis nobilibus Adami et Agnetis filij
et filie olim Andree Lenwa de Gothkowo et Joannis patris eo
tutoris p̃fatī de ibis vigore Regie et contributionis Capitulū
Castren̄ plocen̄ Mandatum ultimo coram nobis antessorum Castren

Plocen in Castro plocen feria 6ta post festum Conuersionis Sancti Pauli
mne nostri MCCCXXIIIJto per legitimum peremptorie & expiratis
nobilis Andree Scolle de Golchowo qui ab una cum pfato intuitu actat
Deo qua ab contrahendi decreto collegia & gradibus hinc plocen
vero Judicium in plocensi celebrand nobisti pi admittere in hominem
in bona ben dotalicia in bonis Golchowo in Dima Celebri Sexaginta grn inx
volucra pmb cup olim nobilem Dorotheam uxorem suam in finem hujus
Ragnifen ac intimis gradibus plocen obtend qme prius uocat mpx
quasdis pibup vos plures alt mnli et nobilibus Dec Deo ad
videndum audiendum super nob pena trium Marcarum puri dictorum instan
Decretum collegiale vallat put decreta lacris testatur Ordine
Demo addi et deputari vallatis vadib de bnp necessarib ugst hi
plicatis et alia qua juris forma exposcit Predemus Certificamus
vob quod hinc in tmno nobis pfixo comparuerit sone nie Nob que
ad nob ben ossm nostrum Predat contumacia cra in nullo non obstan
verbis pmissis dominio lacrim deducent et declarabunt juste pmissis at
tentatum Datum in Castro plocen feria 6ta post festum Sancti
Dorothee Anno Dmi Millesimo quingentesimo Sexa
gesimo septimo Et Nos iam misse audientie pfata pars Actorea
petijt sibi deputari nuncium ad clamand pfatos octo ad inf Com
osspi ut instat petitis deputauit nuncium Castren plocen honestum Stani
slaum de Mirosław qui tamen nuncius inf tmi deputationis nostri
mem publice recognouit Qua pfatos octo tra et ultra formam
juris quat ad inf clamauit Qui citationes per se nec per suos pcu
rem comparuerunt juxta parere minime curauerunt In quorum con
tumaciam pfata pars Actorea veritatem intencionis eisdem repon
dit decreta collegiale Omnorum generaliu nouo gne judiciorum
laudat in quo continet quod judicium collegiale decreta in tempore
one causam prefatam ad brachium Regale pfatum exequtionem fa
ciendam remisit ab put ipsi eidem decretum lacris pmissa in se con
tinet Post cuius decreti regi Ducium statuit nuncium hestorem so
lemnem Jacobum Koslowski qui pfatum Stanislaum publice recognouit qua
dem nuncius tabat pfatum Actoream in bona dicti portus ex
tunc pfati dicti intromissionem non admittendi Ratione cuius
non admissionis nuncius rebus dictum Castrum posuit et ipsi
exequtis in forma juris pcedendo post cuius nuncius actum
petijt exequtionem debitam decreti pfati remissorij decreti
Quia pmissis est debito ritu ordine exequtionis demandari
Quapropter juris est debito ritu ordine exequtionis demandari
Nos igitur Nuncius Regius pallatinus Kauen et Castren Plocen in
Curia Judiciaria Castren et ipsi pbidem visis decreto collegiali no
uorum judiciorum gnli provinciae tenti lan datorum in plocen
celebratorum attenta contumacia et rebellitate partis dicte Ex eius
Contumacia decreti exequtionem decreti pfati remissorij collo
gialis nouorum judiciorum Et deputauit nuncium hestorem quem
cumque prehibens requisitus ad intromittendum pfatum Actoream in bona
pfati dicti in Dima pluresq; Post Cum hexorum Stanis
slaum Nec non et in pena trium Marcarum puri et instrum collegiale

vallatam et interpolita, et mte decreuit vbi grauit marca polonicali
vnus Corelus frumenti ingrauit campo inspexit ab arcis assemarcipe
hussit vadiat triplicata dein impugnari pfata mthomissione vigil
Cracouiensis decimi grauis petit de bracio Regali vallauit et
interpolit vt vallat et interponi decreto prius mediam gltmis
pfata pars citta pfatam mthomissionem pfatis Petri nec p he
nec p eius missas personas impugnare pmat eius vadijs triplicatis
impetus vallatis et interpolitis.

Decretum Lucri Przeracz

Dnobilis Stanislaus filius nobilis Joannis Cedule Przeraczky de
Przeracz alias Alexandria nobilis Andreas Lutoczky de Lyp
niczmo ecclesie Cracouiensis placeti p die et terminis prefixis legittime
vnemen Tenoris subsequentis Andreas Siepnicky a Gulczew n
pallatinus Rauen et capitaneus Gnesnensis placeti vigore Regio et an
toritate offi mihi nobili stanislao filio nobilis Joannis gedele
Przeraczky de Przeracz de eisdem ac alijs amicis bonis suis Mar
garetho gltmo et terminis Coram nobis Castrensi in castro placeti pmissi
dem coram me in iudicio Castrensi placeti pr ac peremptorie comparen
tem stetit nobilis Andreas Lutoczky de Lyniczmo qui te
statur pro quia multis rebellis contra meum edictum iuris ordinis et Statu
ti Regni penamq; incurrendo Marcum solutionis in eo ipsum contentu
et hys rebellis de non attendendis pfugis decisionem non restituendis
Castellanis bonis captam et lamentabam non formidando nec metuen
laborioso Nobili de bonis pfati Georgij Lyniczmo ad bona
hereditaria Przeracz pfatum et apud te pro ordinem hereditem in
bonis suis et terris suis Przeracz et arestatum dare et libere dimit
tere nolisti imo rebellitus recessabis et non restetisti obligq; in
penam statuti incurristi et pluribus eo vsque tempore attat ad audiendum
te pfata pena pueri in Cilominis restitutionis pfati
Castellanis cum alia pena decreti et alia in tabulis fieri
debita exigi et ultra pnt de iure remanet tibiq; in termino pre
sentis verbis facis declarabat pignibus te condemnare nisi in
pris formam. et pnt pro decreti iuris pmissa attentatum cum
Castellanicum pfatum restituens et ei quid sibi de iure veniret
inferens Datum in castro placeti feria secunda proxima post fe
stum Trium Regum Anno dni millesimo quingentesimo sexa
gesimo sexto. Quimquidem actus ter et ultra formam iuris
gesti ad instantiam dominicalem pro minutem Castrensem placeti Gonsalum stanisla
um de Myrosław ex parte actoris dominicalis non stetit nec iuri
parere minime curauit Ideo ipsum actum pfatum actoris ex
admissione iudicij mitte dicto nigacij cum principalis in
tenta actoris pfati compensauit a qua condemnatione theori iudicio
memoriale solutum est.

Disiunctio termini Sniegoczmo

Comparens personaliter coram nobis et actis pribus nobilis Joan

Lus Smegorzly dictus Gnazik actor ex una et nobilis Michael Smegorzly de Smegorzio rillus parte ex alta publice et expresse recognouit quia Coram nobis iudicialiter ex rillone bone Castren plocen pterminus prefixus legitime premissis occasione complicitatis minationis domestice embargationis nolacionis et illacionis rebellionis patricinandi uno principali nobili Malgre Smegorzly fri uno alts pnt pa attactio lacinis pmissorum gnibus ob bpem concordie et amicabilis compositionis ad alios hos mixtos Castren plocen diffinxerunt et diffinitorem pnt diffinigunt et diffinitant. Quam concordiam debent tenere hinc inde bus bona fidei manibus mi bonis Smegorzio. In cuius rei testimonium vero concordie ptes presentate habent et habebunt terminus ad alios terminus Castrum plocen proxime futuris ni hac pa causa talem gratis ipis de iure forma venit amborum parcium hinc bene mi toto remanen.

Debet stantiere militem Mezimno.

Reposuit nobilis Joannes filius pauli Kielbassa Zrzi slowsky ut et coram nobilem Laurencium Grigallo de mezimno ex actione bone Castren plocen pro die hodierna legitime premuni Honoris babequenty Ladreas Siepisky a Collegio Pallatinus Rawen et Capitis plocen ac Tibi nobili Laurencio Grigallo de Mezimno et Dambrowsko hallsky bonis tua facien vigore Regii et ex mi officio capitis Mandamus quatinus coram nobis ben esse nec Castren ploch ni Castro plocen feria beda ante festu Sancti Martini proxima pr de legitime preemptionis compedes Administrator nobilis Joannis filij pauli Kielbassa Zrzissowsky qui te actuat pro qua in facta tibi inscriptioni bne animam dignitati bexarum gram actis Castri plocen quam bne tibi et vadio simili per tempore ramdem preterito bolueze debuisti et habendo non bolluisti, ideo tibi dum et vadium simile bnecenbuisti. Ideo te actuat et tibi bnia ad effectualem emendamus et vadio inde inscriptionem bona tedecani put nos ben officium nostrum decenenig et decenter unte premisse mi capitis mi tua habitfactura. Cetera te facturus bne mi Domino tibi prefixo comparueris bne nos Nobis ad ea que iuris et justicie erit cum te procedemus bne officium nostrum predict Contumacia tua non obstante Datum in Castro plocen feria beda pg festum Sancti Lucie proxima Anno Domini millesimo quingentesimo bexagesimo quinto. Ex

Nos qui prebentia ni primis et ante omnia volumus videre ni militem qui actionem predictam extradidit ostp exequty est actor petijt tibi tenedi dilationem ad dnas bopbus ad stacus mittendum qui actionem extradidit bop partem citatam Et Magnificus dnus palatinus Rawen et Capitis plocen ptime ni indo residens audita instantia ac iuris dicta petitione pris dictorum eidem concessit dilationem ad dnas bopbus ad

ad stand̄ mīm̄lem gr̄i cōtion̄ p̄tem hui⁹ partem cōtam ex
pacte Rectoris exhibuit et est exequtōr in⁹ ī mēb⁹ forme
Et ibiš mi dnabus septimas partes p̄fate habent et habebūt
termin̄ in hac ip̄a causa talem gr̄alis ap̄is de ī mēb⁹ forma ve:
mēt ambarum p̄arcm ī mo salvo in toto p̄manen.

Prestitio Juramenti S Lawecz̄mo

Quoniam modum cōtra d actōr hab̄ motta fuit et pertibatur
inter nob̄lem Helisabetham relictam olim pauli Wielgus Nicho
molem et stanislaum filios olim pauli Wielgus de Crassowo acto
res ex una et nobilem Nicolaum Grossowsky de Sbawaczno cum
ph̄is exalta occone complicitatis minasionis domestice cinb⁹
obsangninationib⁹ p̄t ip̄a causa tumb⁹ p̄cessus cause lacrim
Y missa in hac parte et obligat In Superiori Actu iudicium con
fessat dilacion ad terminos castren̄ p̄ax cōtr. In termino itaq⁹
sedicino partibus utrisq⁹ comparen̄ p̄ax ip̄a petit sibi dispu
tari mīm̄lem ad p̄nūciandam rotā m decreto Superiori contra
Cum Magnificus dnus pallatinus Rancn et Capitaneus gnalis loci dispu
tant mīm̄lem Castren̄ plocen̄ Joniste stanislaum de Mysoblaro
ac mīm̄lis recognouit quia p̄fatus actor cum duobus testibus
sibi in gr̄e bimilibus vidt nobilibus Bartholomeo Zdzieš Crab
sowsky et Andrea Siemkowsky in⁹ rotā m decreto contenta corpora
le juramentū p̄stitit et jmanit post cuius mīm̄lis relacion̄ p̄fatus cit
tatus petijt se absentari actor et repetitione tocius cause
liberū p̄nūciari Et Magnificus dnus pallatinus Rancn
Capitaneus plocen̄ audita relone mīm̄lis q⁹ p̄fatus cittatus decreto da
bēcat eundem cittm̄ ab impetitione Actoris et p̄tis cause
liberū et absolutum p̄nūciandū p̄nt decreto Judiciali medium pro
nūciat.

Decretum Juramenti Grothkowo

Exposuit mdr nobilis Albatus Grotzkowsky de Grotzkio
no Magna et Dzibakowo Jacobi con nobilem Galicem filium
nobilis Jacobi Zdzieš Grotzkowsky de Grotzkowo exactionis li
terali Castren̄ plocen̄ p terminis p̄ximis legittime p̄nūcian de
noviis actis Andreas Szeptycky a Collegio Pallatinus Ra
nen et Capitaneus gnalis plocen̄ vigore Regio et auctoritate offi
mi Tibi nobili Galicia filio nobilis Jacobi Zdzieš Grotzkow
sky de Grotzkowo de omnibus et singulis bonis mobilibus hereditariis
tariis mobilibus et mobilibus te quocūq⁹ et ubicunq⁹ bonorum et
corporum Quibus tamen et inscriptionibus bonis aliasq⁹ pre
bonum publicum cittm̄ p̄tis minime nocen̄ neq⁹ p̄iudican
Mandamus quatenus in finibus Terris Castren̄ et castro plo
cen̄ Y nemi fren̄ coram nob̄ in⁹ Castren̄ plocen̄ personaliter

ac legittime compecas Adinstancia nobilis Alberti grosschowsky de Grosschowo magna et Dzebalowo Jeredi Quterritat tangna complectem pinarissimis domesticis vigt pco Quatuor bpricis legibus et constitucionibus Regni penarum de minasoribus domorum nobilium banicto et landata non formidando nec metuendo existens complex nobili Joannis Borkowsky principali mo vnacum eodem effato Joanne Borkowsky principali mo Ac cum alijs coadiatoribus et complicibus tunc diu et tempore impetrato vespertino dnp nicgnitando ad domum et curiam ipsius proprie residentie in bonis et villa grosschowo magna iacen dnp eo eandem domum vi et violenter irrumpentis hostiliq; armis ipsius existentibus facto dnp ipso hospite primis inimicitijs cum eadem vi et violentia bimilq; et notorium Margaretham consortem ipsius legittimam vi et violenter inhera stis vulnerasq; vigt in collo et manu sinistra effato Gabpilki mutilisti et mistraxisti et ex eo domum ipsius violasti et obbangmino lasti ob idq; penam statuti dnp per minasores domorum banicto hunc enbmisti et plagis eo q; gnibus te primissis conumerei milt ut dctor in hac parte formam Juris tenet attat ad audiendu et audiendu pena effatam statuti dnp minasores domorum banicto et landata decerni tecq; eius demeritum tui puniri vulneribus vero tibi tuo specialem actionem reservat agendi in foro competenti et ultra petitum tibi in tricio adiuncti verbis latius declarabitur et petit sub decreti tale remens Datum in castro plocen feria secunda proxima post festum Sancti Gome Apli Anno domini Millesimo quingentesimo Sexagesimo quinto. Postq; quidem proponens modo premisso tale factum effato parti aduerse pecuniam partem citam ad juridicam recognitionem juris remedijs stringi et compelli Exeso parte citata recognitionis negant contentalitorum petens sibi edictum decerni Magnificus dnus pallatinus Rauen et Capitaneus plocen audita negatiua recognitionis petitis citte decreuit ipsi parti citte met tricio vigt cum duobus testibus nobilibus bone fame edictum in alijs primis castrum plocen proxime futuris In hanc rotam Sicut non fuit complex effato assertio principali, neq; ipse minasit nec domum ipsius ob sangm nolamit sic cum verbis adiunct et sua cum passio Testes cum hinc iurabunt pro de hoc bene bcunt qui non fuit complex predicte minasionis domestice Et cum iurabit extunc judex faciet id quod de jure forma decrit. et habeat habebunt q; pentus effate termini nostri nobis castrum plocen proxime futuris in casu ipsa transacta talem gratis ipsis de jure forma dedit amburi Quarum jure et alio in toto remanet.

Decretum Iuramenti Babcz

Coram nobis nobilis Albertus Grosschowsky de Grosschowo magna et Dzebalowo Jud et cum nobilem Jacobum Babczky de Babcz ex citatione trahi castrum plocen termino huius presentis loco et die in eodem Decretis talis Audeas Sacerdos a Collegio Pallatinus Rauen et Capitaneus generalis plocen Virgo

ri Regis et auctoritate officij nostri Tibi nobili Jacobo Babecky de Babcz ac omnibus et singulis bonis tuis Heredibus nobilibus et nobilibus te gnoscendis et subiectis et concernen Juribus tamen et iuribus cuiuscunque hominibus bonis aliarum personarum quibuscunque tacitis pretio minime nocendo huius processus decidendo Mandamus quatinus tu Dominus Capitaneus Castrensis Castri Castro plocensis presentis fueris coram nobis Judicio castrensis plocensis per actoritatem comparendo Dominum Stanislaum nobilis Alberti Grodzkowsky de Grodzkowo magna et Dzibalowo Heredi Quatenus actum tanquam conspicuum in causationibus Domestice Quietis Pacis tranquillitatis legibus et Constitutionibus Regni penam de iuribus scriptis damnorum nobilium in edicto et laudatam non servando et nec metuendo Quibus compertis nobilem Joannem Barkowsky principalem pro quorum tuis Dei et Imperii mei verbo pertinendo ad Dominum et curia ipsius Principis possessionem bonorum et villa Grodzkowo magna iacentium bonis eandem Dominum et victa iuramentis habitis omnibus exhibitis facto Dominus possessionis primum in litis eandem et victa Simulque et nobilem Margaretham consortem ipsius legitimam vi et violenter multeratis vulneratis vulneratque duo mulieres consortem ipsius legitimi mei vi et violenter vulneratis vulneratque duo mulieres mea mamillas et hec vitiosi et mutilasti Quibus violenter perpetrasti et ex eo Domus ipsius violasti et absque mulasti quibus penam Statuti Regni iuramentis damnata praecipitasti et capere et ipsum te summisisti conquirere velit et actor in Jus vis formam Juris citat ad videndum et audiendum penam pretactam statuti Regni iuramentis sanctitatis et laudatam tuis eisdem iuxta Decretum mei primi pro vulneribus vero tibi tecum specialem actionem agendi in foro competenti et alibi prout tibi adiudicabitur et citibus locis declarabitur et prout Jus decernet Quitte in summis Datum in Castro plocensi feria tertia proxima post festum sancti Georgii Christi Anno dei millesimo quingentesimo sexagesimo quinto. Post quam quidem propositam modo premisso inde factam per dictam partem actoricam precibus partem citatam ad Juridicam inscriptionem Juris remedijs strenuis et compellis Reuso parte citata in rebus negant contenta citationibus petens sibi exactionem decerni Magnificus Dominus pallatinus Rauensis et Capitaneus plocensis audita negotiatione utriusque partis citati decernit ipsi parti citate mel tenere quam diu obstes nobilibus bone fame exactionis mi dignis terminis castrensis plocensis proximis futuris mi Jonis rotis sint non sint completi pretacto principali nec ipsum minuisse nec Dominus bonis absentionalem hic et dies admittit et sedia emispassio Testes vero simulque juramentum quod de hoc bene sciunt quod non sint completi parte minus bonis Dominus et iam Juramentum exhibuit Judicium faciet id quod de forma iuris erit habebuntque partes presentate terminum in Dominis castrensis plocensis proximo futuris talem quas ipse de juris forma decernit salvo juris cuilibet et premissis in toto permanentibus.

Decretum Juramenti Dziębałowo

Coram nobis dicte nobilis Alberti de Grotzkowsky de Grotzkowo magna et Dziębałowo. Inter et cum nobilem Mathiam filium nobilis Stanislai Dziębałowsky de Dziębałowo ex altera parte. Cum certis tabulis Andreas Siepinsky de Grotzkowo palatinus Rawen et capitaneus generalis placen vigore regio et auctoritate officii mei tibi nobili Mathie filio nobilis Stanislai Dziębałowsky de Dziębałowo de omnibus bonis et emolumentis tuis hereditariis nobilibus et mobilibus te concernentibus et concernentibus inscriptionibus bonorum aliarum possessionarum possibilium citationis pretense minime noceat neque preiudicium damnum quominus et omnibus et singulis castrum et castrum placen premissorum coram me in castro placen per ac legitime completos Administratio nobilis Alberti Grotzkowsky de Grotzkowo magna et Dziębałowo heredi ex te citat consanguineo compliceum inuasionis domestice vel per eo ania in privilegiis legibus et constitutionibus regni penam de inuasoribus domorum nobilium sanctitam et laudatam non formidando nec metuendo ex te complex nobili Joanni Borkowsky principali huius rei et lite super mota verbo tenus dum negotiando ad domum et curiam ipsius presentis residentie bona et villa Grotzkowo magna iacent hinc inde eandem domum vi et violenter irruptis hostiis que curie ipsius ex fenestris facto super ipso hospite prius multum litis eandem vi et violenter vulnerastis, bonaque et nobilem Margarethan consortem ipsius legitimam vi et violenter vulnerastis vulnera duo in dextrum in dictum manus dextre pugnastis et mutilastis alias violentias perpetrastis et ex eo domum ipsius violastis et abbanginoleastis obque in penam statuti hinc inuasores domorum sanctitam et laudatam hucusque misistis conuincere uolunt et dictor iudex primo formam citate citat ad videndum et audiendum penam predictam statuti super inuasores sanctita et laudatam decreti eisdem iudex decernitur primum pro vulneribus vero tibi tecum specialem actionem reservat agendi in foro competenti et ultra put tibi in termino adhuc mentis verbis lacius declarabit et put ius decernet iudex visuri Datum in castro placen feria octa proxima post festum sancti Thome apti anno dni millesimo quingentesimo sexagesimo quinto.

Postquam quid proponem modo premisso inde factam predicta pars altera secundum partem citatoris ad iudicium responsionem iuris super dub stringi et compelli. Ad hoc pars citata minime responsionis negauit contenta citationem petens sibi eundem decerni. Illa quidem dominus palatinus Rawen et capitaneus placen audita negotia responsione partis citate decernit pro parte citatoris dominus bona fame eundem quia testibus nobilibus bone fame eundem quia testibus termino castrum placen proximo futuris in facie rotulo bini non fuit complex dicto principali nec ipsum quia fuit nec domum ipsius absque [illegible]

dens adiuncti et secta cms passis Testes vero bimtr iurabunt quod
de hoc bene scimt qd non fuit complex p dicte mue sionis de
scriptis cum inhabil exhmc in dnm facit vt quod de forma in hoc
cit et habent habilmtr partis termine ni alys terminis castri
ploren proxime fatuis ni causa talem qualis pro de jure
forma exigit salvo jure cuilibet partium in toto p manen.

Decretu Juramenti CRaiewicze

QRopsuit Jnh. nobilis Catterina relicta olim nobilis Nico
lai Pomyg de Zabliz Zoltzovo Jur et con nobilem Joannem
filium olim Mathie Jmich de Craiewicze ex adhone habi ca
stri ploren ex dismchione p terminos prahiby p nemen te
neris talis Andreas Siepisky a Conczovo pallatinus Rancn et
Capitis ploren ni Dbi nobili Joanni filio olim Mathie Jmich
de Craiewicze de bonis tmb omnibus p te obiectis in regno Po
lonie habitis et possessis aliorum bonis et iuribus pohibone pcts
citatis nimirum nocen Mandatus vigore Regio et auctoritati
ssi mi Capitis castri ploren ottinus coram nobis ant in dno nro
dnm in terminis castri ploren proxime ni Castro ploren celebrari
coram mo indo castri pr legitime peremptorie compeas Ad mi
standa nobilis Catterine relicte olim nobilis Nicolai pomyg de
Zabliz Zoltzovo dcto quare te conveniat in termino proximo in ter
minis castri ploren proxime in pena contumacie bne quam pri
mum et originalem citationem qua te attamerat et te mihi dedo et
tal vigt pro cognita tn non aliter legitimis et iuribus Regni pri
mis debite premissum edt de alienando p bonis statutione recognos
cendi coram quo commp indo ben esse poterit bonis dignis ipsis effec
tuandi Tu vero ne feltre qua auctoritate bne quo hactenus mistren
tus pretendisti tibi aliena personam quam constitutisti ante
dcta Castri ploren Que persona ignota indicio bne esse ha
bit facturam ben quittationem de una cum media exactis scat et
recepit ac inscriptionem et totum processum tassant et mortifi
cavit prout in actis ipsis continet et tibi de premissis omnibus quib
bonis dednecentur de quo tuo tali facto asserto te attat vigt
de statutione aliene persone coram dno Castrensi obtentionem
dicte quittationis erronee et minuriose cum legis Regni et
in penas in statuto in tali casu in certis p quo tuo tali fa
cto et scelere volite tenuiter cum multis bnis obmittendis pret
mutatione dominis tuis consiliis atq juniis p ipso delicto in cu
ius commone velitis prout de jure venit pomis ipsis dignis
dalbra pte tibi in termino adhuc mihi tamen declarabit et obiici
endi et jus in dnm nostrum Castrensi ploren decernet jube
p missis insinuq Datum in Castro ploren feria secta pg festum
beati Blasii mi Xpi Anno dni millesimo quingentesimo
octuagesimo quinto Postquam igitur dem propositionem modo pre

missę indułt factam p̄fata Christ̄ Christian̄ retentionem ona ppōis
posmil ex actis Castren̄ plocen̄ emissionis ubi p̄fatus dñus coniudex
eram personam eidem p libito ipius fecit emissionem de pueris et gniet
tationem de vnaci media bexanarum. Post emiss emissionis respondens
nem pecit cōr eundē dñm Statutum Regni de talibus edictum extendi
et sibi compbationem in p̄missis decerni. Actor parbatta minime
xensionis negauit contenta dñi dñs petens sibi edictū decerni. Illa
griffens dñs palatinus Rauen et Castus plocen audita negatia re
sponsione partis dñi Inhorendo juri communi decernit ipi parti
dñi sibi edictū corporale juramento in alijs terminis Castren
plocen proxime futuris in quo casu dñi dñs bicut alienam p̄sonam ad re
cognitionē p̄fatam emissionem et quietationē non subordinauit nec
stabilit. Sed p̄fato sibi actor eundem accepto baffrieth babilsa
tione quietauit et emisit. Hic vō deus admouet et sancta emb passio
Xti cum juabit extunc indē faciēdū quod de forma juris
erit. Xti habent habebunt partes p̄fate et terminū in alijs ter
minis castren plocen proxime futuris talem qualis ipius de juris
formam remet ambarū parcium juramento in toto permanen.

Liber a termino Przeczisszewo

Quemadmodum causa et actio inde mota fuit et vertebatur
inter nobilem Caltermam Przeczisszewska relictam olim nobilis Jo
annis Przeczisszewsky ac pleriq̄ Sigismundū filios p̄dicti Joannis
Przeczisszewsky actores ex una et nobilem Jacobum Gaczollo
Jannsky ritum portubus ab altera occone bonis facultatis ne
gocij principalis ex condemnatione huius rationis nō extradition
laboriosi Jobessi dicti Nadel natiui ipius de przeczisszewo ad
ipius p̄fatum pnt ipā causa tomis per processus lacius p̄missa in
se continet. In superiori actu terminorū p̄teritorū Castren plocen
inclytum comissarat dilectū sedam parti actoree ad stabiendū
mutuum quietationē cōr eidem exequutus est. In termino
itaq̄ hodierno partibus utrisq̄ comparentibus pars ipā actoree
pecit sibi ulteriorem dilationem concedi. Cui pars ritta
pecit se cum non docuit mutuū ad quē se recipiebat liberā
pronunciari. Magnificus dñs palatinus Rauen et Castus
plocen inspectis p̄missis parcium altento eo quod actor non do
cuit mutuū ad quem se recipiebat parte ritta a termino
petiti libram pronunciauit. Actor dictor idemo bi volunt.

Remissio causę Sokolnicky

Quemadmodum causa et actio inde mota fuit et vertebatur
inter nobilem Joannem Sokolnicky actorem ex una et no
bilem Jacobum filium nobilis Petri Drahy Sokolnicky tanq̄
personam impossibionatā latis galot Jam ritum portubus
ab altera occone pensionis et illationis vulnerū exercitus
in nobilitatione specificatorū et descriptorū pnt ipā causa

totusq; processus causę lacus p̃missa continet In superiori actu Magnificus dn̄s palatinus Kanen et Capitaneus plotensis decreverat ipsi vtte decere de bona possessione in quartum est possessionatus in allis allegationib̃ In termino stat̃ hodierno partibus vtrisq; compariẽte et termiñ attendentibus nobilis paulus Cnabz Sokolnitzky p̃ vtali personaliter coram p̃fato dn̄o vtore stetit et nobili Jacobo filio suo vtte et de bonis dn̄i obligauit qđ p̃nominatus Jacobus filius p̃mis in foro competenti ni prius causa et actione illi per vtorem intentata parebit et judicatum solvit ac ottonẽ p̃fatus paulus pro se suisq; Jacobum p̃dictum filium p̃fatis et bonis dn̄i non deponet nec eo abducet petens ad forum competens remitti Magnificus Dn̄s palatinus Kanen et Capitaneus Zemplin loci visa intercessione p̃nominati pauli Szekelinszky et inscriptione p̃ filio suo de parendo juri et solvendo judicato portus p̃fatus in causa p̃missis juris experiendis vigore p̃fatum Jacobum cum Joanne ad forum competens remisit et p̃fatis p̃mittit decreto judiciali mediante et habent habentes partes dies in foro competenti Dn̄e ad id legitime adsignatos p̃missis legitime iure expiriendi

Liber a termino Dobrosielicze

Quem ad rodan causa et actio vtte motus fuit et vertebatur Int nobiles Joannẽ Nicolaum Szekelinszky alias pauli Kesserlij filios actoris ex una et nobilem Martinum Dobrosielszky ex altera rittm partibus ab altera occone irritationis possessionis pg admissi promissionis certarum tractuarum per subscriptas partes suo solvere quondam opponendo quondam ottonẽ turbando et molestando irritandoq; possessionem patrnã causa tot̃q; processus emissq; causę lacus p̃missa ut de continet In superiori actu ossum primo Castellanum decreverat ipsi parti vtorem stabilem in testimonium recognoscere debuit ubi et quando rittm ab actoribus impetere rittm potuit In termino stat̃ hodierno partibus compariẽte et tam sufficiẽtem legitime attendentibus actoris parte babisfaciendo dicte dilacionem vel affectacionem rittis parti et decreto ossi stabilit mandatum brem nobilem Joannem Czadrosky qui p̃ stans in hec verba recognovit quia habens breue nobilis rei dicti testimonium adiunctum rittm partem simul et cum aliis dnabus literis dni rittm legitime in bonis et domo rittis Cassiczi ad manus dicti p̃fati exhibuit dedit et posuit quod rittum ipse miles cui cum interrogabat in hec verba. Dna Dobrosielska vare ego quod commissa ottone et cum dnabus aliis ad bona Dobrosielicze martini dni a nobilibus Joanne Nicolao et Szekelinszky si uchs eas sit accepere vidno si nolis pone eas in bonis Dobrosielicze et ipa enim magno affectu cabz de manibus meis recepit et hec verba dicendo qui cantilenter te recipio et ho ambules cum ea ad Dobrosielicze

Nam ego non tam diuisę cum marito suo ego cum suscipio & ꝑ legittą
possessionę ipam Sabine volo nam ibi non morat neqꝫ ego neqꝫ uir meq
Sed qui pateris. Qꝛ eadem ei dedit publicantqꝫ et adnotariam ritu
qꝫ exigit legitime rogꝫ inris formą Quę ꝑmissa nobilibꝰ circa de ex
fra solemꝫ ꝓtestꝰ est Post eminꝰ stabriciis minꝫ ipą actorea
pars ꝓduxit et inꝺ representant decreta duą ꝓmo Decretꝫ Conuen
cionis prothocolą ꝑ xme ꝓteriti anni quo docent quia Sac Regia Mtꝰ
almi nobilis Panlum primi actoris iparum tractare ꝑ quęꝫ exhibet
prop mi quiere ad exemendum decreto suo admiuent demde et ꝑfatꝰ
tractus ꝑfatꝰ citꝰ sub pena quor decem Marcarum polm rondestendę
et eadem libere mittere cum omni rebus fructu eundꝫ olim parlum
prędi actorum ꝑfata tenuta tractus amplius no molestare et pe
pedire deberent suoq decreto mediante admiuent Posmt dim
et decretu officij Castri ploren ex egmtoriale quo docent quꝫ ꝑ nob offi
cium nr decreto ꝑfato decreto Sac Mtꝰ Regię exequtorem cuiꝰ
mi tato demandauit eidemqꝫ citto de ꝑfatis tractus rendiscendę
et eadem libere exmę mittere deberent sub ꝑmissa pena decre
ti Sac Regi Mtis. Posmt deinde ipa actorea pars inscriptionem uel
submissionem ꝑfati citti ex actis Castri ploren ex qua docent quꝫ
ipe idem attamen olim pri actoris se subscripserat sub uadio, ꝙ si
et magnus Sac Regia Mtꝰ ꝑfatam actoream partem decreto suo
mediante admiuent ipsum iuriorem ad exemendum ipas tractus de qui
bus est exemptus petiam admiuent extę ꝑfatus citꝰ sine ulla
contradictione sub uadio inscriptionis ad quem citatio prędi est
emanata bona ꝑfata libere mittere neq; eisdem actori non im
getere sed ea libere sine ulla contradictione mittere se obtulit et
sub inscripsit sed ipe citꝰ tm decretis ꝑfatis quia inscripsem
ore mi tato respondit Nam licet bona ꝑfata indi tempore exun
pluuis missit tamen tam ex fructu ex eisdem percipit, ni ptea hoc
est saltem estimalem ni tractus sibi iuxta sub uadio non misit
Unde et in eisdem bonis p exercem suą nobilem Dorotheam Szt
rozanka cum assistentia sui ꝓ citionis quandam Siepiczek tra
nsmi ad exemendos ipas actores de ipis tractus quibus ipsi immo
de iure et ipa equitate mimime sub iacere pot vexat et impedit
Et ꝓ uerificatione ꝑmissorum ꝓbuit ipsum citum suum legalem Siepiczen
sem mi a ipo citto suo actoribus extradita demde et similem
eundem qui suus cum nobilibus qui rerogauerit qd ipe citꝰ
ex eisdem tractus exemptis in omnibus tam in campis tam usufructu
percipit Et minus abundanti ipa actorea pars se offerebat
placitum sibi in hoc passu decernere quo ipe actus ꝑfata frumen
ta omnia percipit uel ipi citto suo mandauit sponte et uoluit
demisit et demittit dicit no receperit ꝑfata frumenta et tam
rebus fructu de ꝑfatis tractus ꝑ actores exempt Repetitis
itaqꝫ ab omnibus ad eam sam necessarijs petit uadium ꝑfatum simulqꝫ
et penam quor decem marcarum polm decerni se qꝫ ab impetitione pre.

p̃missa parificari alys jmib; sibi et bne cause ñ toto reseruata
Et unso parte actrie resignauit sibi omnia juris remedia ñ toto
salua et integra allegauit qđ non teneatur ad assertam actionem
audiri nec quidquã probare ex eo rõne quia actor ñ alicui bo
nis nempe uxoris ipsius et nõ ñ bonis actrie potuit petens se a dc
tarie de libere pronunciari Magnifficus dnus Pallatinus Rancn
et Capitl plocen ñ causis Judiciorũ p̃sidens diuulgt et offerij
causam Judicans uisa nichilominus petitione actorũ eundem actum
a termino prãli ab natalem postionem actricis libere pronunciauit
et dixit actoꝛes domo sibi uolumꝰ. Et sic idem compareñ
nobilis Dorothea uxor p̃fati nobilis Andree Dobrosielskij actrie
solemnem protestationem fecit Quod cõ p̃fatos actores de minori
one p̃fecti actorũ bona ipsius offerens se p̃missis eiꝰ uicibꝰ
loco et tempore dnis adgerendi foro competenti et prudenti actorũ
deponit et protestatur de his.

Remissio cause Niczko.

Quoniam dudum causa et actio inter nobiles Stephanum Mathie
mi nobiles Michaelem Mathie de Zebiara nigrum actorem ex
una et nobilem Marcum filium nobilis Joannis filij Stephani de Brezna
ex altera actum processus et dilationum
datarum executionis ac obtentionis et specificationum et descriptorum
quid ipsa causa totusq; processus causę hactenus p̃missa continet
in superiori acie Magnifficus dnus Pallatinus Rancn et Capitl
plocen concessit dilationem ad alios terminos castrum plocen ad se
mos minime p̃fixos quem actricem expte Victoris hinc actum
exhibuit et est exemptus In termino itaq; hodierno partibus
utrisq; comparentibus et terminum attentantibus. Pars ipsa actorea
satisfactionem relationem hinc dotis relatione mittis de exceptione
legitima actrie. Post cuius relationis deductionem. Posuit et pte
reproduxit suam possessionem sufficientem ex actis hinc Re
cessum ex qua luce constat ipsum actum esse possessionatum put
p̃fata inscriptio hactenus p̃missa hinc continet Postea ut ipsi
primo hinc possessionis reparationem peteret ad forum competens cum
pena remittit Magnifficus dnus Pallatinus Rancn et Capitl plocen
Lisa possessione sufficienti pleni actum reproduxit In secundo juris
ordine eundem causam cum toto eius effectu ad forum competentem
p̃missis jure expirantibus remisit decretoq; judiciali mediante re
mittit.

Decretum mittimus Chabowo.

Attentabant Terminum per totam audientiam Nobiles Fran
ciscus Stanislaus Sophia Dorothea pueri minorennes olim nobilis
Martini Mroczek de Szemanie Dicte parochie de nobilem Bar
tholomeum filium olim nobilis Jacobi Mroczek de eadem Szema
nie Actor ac patruus Gerardus p̃fatorum puerorum minorennium

Jn et cõ nobilem Pchõ Chaborsky filium nobilis Bartholomei de Chaborzo Swynari personam impossebonatã et citatã hab castrew ploren
Et tenus prãdns legittime quemlt tenoris subsequentis. Andreas Sieprsky a Golczewo pallatinus Rauen et Capitaneus ploren Cbi nobili Pcho Chaborsky filio nobilis Bartholomei de Chaborzo Swynari ut persone impossebonate alias Colonie Mandatarii vigore Regie et auctoritate offi mei Capitanei quemlt in tenus castri ploren in castro ploren xxmi frequentati celebrand coram mõ in dicto castrew personaliter ac peremptorie compas Andreas nobilis Franciscus stamsai Zapolie Dorothea puerorum minorennium et alius nobilis Martini Mroczek de Zoniame dicti pupilli Arnoldus nobilis Bartholomei filij olim nobilis Jacobi Mroczki de eadem Zoniame tutoris ac patrui Jsmaelis pfatarum puerorum minorennium qui te citatus per eo quia in contumaciam Decreto judicij castrew quo mediante decretum hb erat per ommbus pmissis per ambos terminos conuenirent vt per Centum Viginti Marcas polonicales interemphonis pro reparatione et ad bassionem turris ad dictos terminos castren ploren habis facere sub pena Centum Marcarum polon et nõ habis fecisti per solemnis protestatio cõtra te facta lacus obtinent per quod penam Centum Marcarum polonicalium incurristi et plegius es Quapropter te citatus ad decernendum te penam Centum Marcarum polon et ad solutionem pmissorum omnium rectis remedijs stringi et compelli Tu igitur non volentibus eandem causam cõtra te prius effectu ad brachium regale quin procedi capte pro ulteriori et finali exequtionem hanc facere venit Tu statuit jus decernet tibi pro termino ad venien verbis et antedictis documentis lacus dederunt et declarabuntur juste premissa attentatum Datum in castro ploren feria secunda mi castrensis festi Centum Regis Anno dominj millesimo quingentesimo sexagesimo sexto. Tu iam in fine audientie pfatus Orator puerorum minorennium petit sibi deputari unum ex clamatis pfatum citatum ad jus seu officium Cui deputatus unum ex nobilem Josephum Koslowsky ad clamandum pfatum citatum qui unus pfatus unus suus deputatus sistebatur presentibus recognouit quia pfatum citatum terminum et alia formam juris quatenus ad jus dominum. Qui citatus nec per se nec per suum procuratorem comparuit Quibus minime parentibus contumax pfatus est unus juris recognitionem Actoria parte instantissime intentionem sua citatus et propositio pposat decretum castren ploren ex actis castrew ploren emanat in terminis castrew de Cuius feria secunda post festum Sancti Francisci pxime preteriti anni dni Millesimi quingentesimi sexagesimi quinti in quo continet quod iudicium castrum ploren visa decreto condemnationis huius in contumacia partis citatis decernit dicto satisfacere pro his omnibus et singulis in huius negotij principalis in decreto natis ad alios terminos

Castrŏ plocen. Sub pena Dm̃ Marcarij palm. put p̃stat̃m de
cetum lacris p̃missa n. ob contrict et obligat. Post cuius decre
ti rep̃dictiõm posit. et diligenter hoc p̃stando nõ depen̄
Dnm Marcarij palm. nõie sathisfactionis decreto. ex actis
Castrŏ plocen. emanat. put pa diligentia lacris p̃missa ipse
mit. Post cuius decretj rep̃dictiõm statim nr̃m dilectum
fr̃em Nobilem Josephum Koslowsky gen. nr̃ls p̃ste stando
publice recognoscente quia citatiõm p̃sentem occasiõ pene tm Marc
carij dñi p̃fati p̃hen Gabowsky filium nobilis Barthasso
wicz de Gabowo Shoznari ex parte p̃fati Actoris extra
Terram in Drobnin pos. publicauit et p̃clamauit. Et post
ea quo ipse formam iuris hortatõm. Post cuius nr̃m dilectum
tionem et intentiõm. citatõm de iudicio p̃cesit cuius parten
citatam pena Dnm Marcarij palm decem. et nr̃m dilectum fr̃em
quoniam eius p̃decessibus regni stilum ad intromittendo p̃nominata
partem Actoream in bona p̃dicta citra in quantu aligna alienabi
habere p̃tendit in p̃fatis plurib. Centum Virgulis Marcis polo
et pena Dnm Marcarij p Magnificum dñum palatinum Ra
vicen. et Capitaneum plocen. decreta &c eandem causam ad brachia
Regale p finali exemptione fuerit. ch. tota p̃ma officium re
mittit. Magnificus dñs palatinus Raven. et Capitaneus plo
cen. visa continuata citatõi in eius continuata decreuit cuius
p̃fatum citatõi penam Dnm Marcarij in superiori decreto Castri
plocen. interposita et deputauit minimum trem quoniam eius p̃de
cessibus regni stilum ad intromittendo p̃nominata partem Actoream
in bona citra in quantu aligna alienabi habere p̃tenderit in p̃fatis
palatinatib. Centum Virgulis Marcis polonicalibus etiam pena
Dnm Marcarum nõe decreta &c Quocirca nos ad dm̃ Magnificum
intromissionib. extunc eandem causam ad brachia Regale iuxta
iuris formam in p̃missis facto cum toto p̃dicto effectu remittit
ut p̃hibens remittit decreto iudiciali mediante.

Decretum Receptionis sume Golocsimo

Proponente indte nobilis Stanislaus Golocsij et Insligato
ris Castren plocen. Ipse et cõ nobilem Stanislaum Grambicky
de Rogimicza ac Catherinam Consortem eisdem ex citatoriali li
terali Castren plocen p terminis p̃hibitis legitime p̃nominatis
noribus talis Andreas Szepsky a Golocsewo palatinus Ra
ven et capitaneus plocen vobis nobilibus Stanislao Grambecky
de Rogimicze ac Catherine consorti eisdem emptis et p mu
rosse et coniunctim vxori Catherine cum marito et hitores de
bonis vris omnibus Mandamus vigore Regio et edicto
relate esse mihi Capitaneo gtuus in Terminis Castren plocen in Ca
stro plocen p Xme fuit et celebrari coram nõ indicio Castren
personaliter ac peremptorie compeatis Dominam nobilis Stani

slai Cologlij Ꝛc Justigatoris nostri qui vob ostant & co qm a vob exi
sentib ixte vicii postq̃am int officij nri Castrin plocen decretu coñ vob
plati nobilis Joannis Marmsly yeme trisfris plocen vice mia et pde
bito officij bm essendam deputacioñ Curi mille trisfri nobili Gaspho
Kolowbly p̃dcm stamslaum Cologlij iure victorem in summa
plocen duoꝝ millium bxcentoꝝ octaginta octo flen grom
polm in mon cum osso ptinen decreto officij Castren plocen obtento
ru tam iure victorem quam ossum nostrum int stabli Regni
dispocioñ auctoritate brachij Regalis in vim exemcionis rei
indicate et plurimoꝝ bnp nob et bomb vris obtentoꝝ mam forti et
armata ad bonaria et villam Reginmiz Ꝛc venen intromittere
volusset et vob tanq̃ jure remanen in obedien et rebelles reperre
tentaret vob vero opponen se exemcioni rei judicate et auctoritate
brachij Regalis pcham bannitionis et de ea p̃scriptionis de im
pugnan eadem intromissione bnp nob inter posita p vob met ipob
et complicib vris vobis in fec palam patronam grob sit longa
recitasse forte fortitur non admissis his quib temere impugnassis
accessimus ad faciem exemcionis p̃fatis de qua vra non
admissione et modo p̃misso violenti exemcionis impugnatoꝝ
officium coñ vob milli et nobilibus vris exhibitus testatio est
facta prut in termino plenius exhibetur et dilacetur Quia
propter ossum nostrum cum p̃fato jure victore vob citant ad videñ
nob ben judicium nostrum auctoritate brachij regalis in vim exe
mcionis rei judicate ut rebelles et juri coñ Regni Contrarijs de
Regno et dominijs sibi subjectis banniti et p̃scripti bannitoꝝ et
p̃scriptoꝝ p̃nunciari Ꝛc Nichilominꝰ post factam bannitionem
universam nobilitatem cum assaya bellica coñ vos movere et de
bomb p̃fatis rei et eidem jure victori ac ossi nro in pueris et
vadijs p̃fatis bona memorata tradi et vos postquam copia fuerit
eñ compliab vestris manipueri et in primis comi et meladi et
coñ vob et vros complicib hic predi prut de iure forma regni
ad ens judicium nostrum coñ vob in missis decernet mtr p̃missa
attentabi Dalmin in Castro plocen Sabbato an festum Sancti Agno
tis proximo Anno domini millesimo quingentesimo bexagesimo
bezto. Postquam quidem opponen modo p̃misso inter factam
et ex verificam intencioñ citionis et ipsius bna posint decreti
Castren plocen ex actis Castren plocen emanat de actu in Castro
plocen feria bta p̃ festum Sancte Cathrine virginis proxima
ami p̃teriti in quo continetur quod ossus Castren plocen audita rebelle
omissis & pars recta intromissionem in bona bna inter decreti non admi
sit decem vadia Triplicata duo millia bxcentoꝝ octaginta
octo flen in mon grom pols et deputavit vicecapitaneum trisfrem
et in locum trisfrem ad inmeando in bona pts recte possessionis ap
prehendenda partemq̃ ac domus Castrin plocen & interesse quemq̃
bpetan intromittendi penamq̃ bannitionis et de regno Polonie
Dominijsq̃ ejusdem Regno subjectis p̃scriptionib vallant et ut petit

Qui p̃fatum decretū laceris p̃missa contenet et obligat. Post cuius decreti relationem veracem intentionis citatorios ad p̃fatos bona Stanislai Vicecapitanei Cracouiensis nobilem Joannem Mleczinsky Szczapa et multos alios nobiles Josephum Kostowsky quos p̃fatus coram p̃fato iudice actor qua parte citata renunciatione in bona eius negligentia non admittit officiales debitam principalem soluere possint quorum relationem p̃cepit actor huiusmodi petitam citatam penam bannimorum et decreti aliasque omnia in talibus obseruata debito modo exequi. Ideo parte citata eadem penam bannimorum obtulit debitam quam ad essentialem petens cum de non extendi penam bannimorum actor ex delatione Vicecapitanei et militis nihil rei non admissionis nuncijs et renunciationis p̃cepit penam bannimorum interposita decerni et ad alterius huiusmodi est processum. Magnificus dominus palatinus Rauscensis et capitaneus Plocensis iudex p̃fatus residens audito p̃missis parere attento de quo pars citata obtulit debitam principalem soluere decernit parti citanti missam p̃fatam quam ad essentialem reponere actori et expensis actoris quorum interest p̃fatum iudicium prosequi et vadia ad terminos castrenses Plocenses proximi futuros inde continentiam decreti habes facere et integrata parere soluere cui p̃fata pena bannimorum et de regno dominij eiusdem regno subiectis prescriptionis mandatum imperiosum decretum vallatum et interposito. Quorum non soluendo omnibus et singulis prefatis decreto p̃fato p̃fatis habeant terminum talem nostrum castrenses Plocenses pro moderatos proximi futuros quales iudices habere debuerunt ad alterius mandatum decreti procedendi.

De debet ponere intromissionem possessionis Linlocziio

Quemadmodum causa et actio inter nobiles et circumspectos Laboriosum Matthiam Ruzale de Elsbiczno subditum Magnifici Elisabeth de Sieprz palatini Lanciciensis actorem ex una et nobilem Jacobum Lintoczky filium nobilis Andree de Lintoczno ex altera partibus ab alta occasione depredationis peccoribus et pecudibus frumentorum nempe Auene Hordei tritici et conuocationis pro laboris p̃fati subditi taxatorum ad sexaginta marcas pro ut pro causa tanto pro presens cum bona tacita missa mihi et continet et obligat. Ex superiori actu inscripto castrensi Plocensi concessorat delationem partis citate ponere possessionem put est possessionatus bona sita et antenata in finibus castrensis Plocensis proximi et mediate regnum. Ex termino vero hodierno partibus comparentibus pars pro actu habuit facientem bona dilectionem postulat inscriptionem donationis ex actis tribus Sieprzensi de actu feria tertia proxima domini de Oculi proxima a Romo dei millesimo quingentesimo sexagesimo primo put in suo tenore tacita continet. Post cuius donationis recognitionem petit se remitti ad forum competens.

Ubi de parb ytta recepit ad monimenta ybare bna possessionis cui non obstat solum ponit sub nos subsigillis Judicis et subindicis tenutis sub sigillo tessti et non ponit introomissm que roborat possessionem cui in hac inhoc ymb xam sibendo aliquis cum aliquo contelligentia tali sibi fabricare inscriptionem volendo alicui in damm facere et talis visis pro clarosa ipsamet esse post pte ethes solam inscriptionem ponit et intromissm non ad eam ytmen Ideo pro parte fert hac sub missionis et dilacionis petens eandem ad directam responsionem com pelli Indefecte visionis eandem in hac condenari admitti Et actus peciit sibi concedi sedam dilacionem ad deducendum instrumentum possessionem et ponere intromissionem in pfatam possessionem quam recepit Dlagnifficus dnus pallatinus Rancie et capitus ploreti auditis pmissis parem Inferendo jus cui decernit pfatg pfatam ytty intromissm cinbd possessionem ondecat et eidem concessit dilacionem ad alios terminos castrem ploreti proxime futuros Quod decretum pars Actorea p juxe non suscepit sed ab eod Magnifficum dnum pallatinum Rancie et Capitm ploreti similem hem ho nestum petrum Bassi de Brixia Judicem adit ad Comentionem Regni Generalem Super bextam diem Die mercurhonis Comentus ubicumqz celebrand existus vel ad terminos ben rollognie gnalia hac ploreti Super pmam diem terminare als quod illorum prius celebrabit fuerit mouit Et dominus pallatinus Rancie Cum ea causa indecisam inhoc hu susceptil eidemqz remanerent detullit Et ibidem in Conventione gnali Regni aut alterius ben rollognis gnalibus hac ploreti als quod illa rum ex quo celebratum fuit partes pfate habebunt terminum talem qua lis ipse de jure forma venit ambarum parcium jure salvo in toto p manen.

Liber 4 termino Nicsko

Quem admodum causa et actio rite mota fuit et vertebatur int nobilem Adam olim Nobilis Joannis de Strassewy actorem ex una et nobilem Joannem Jordna de Rzeczko ritum partibus ab alta occone non missionis et ne restitutionis subditi laborioli Albati Bialoh subditi ipsius debomo Orzorka ad bona Jurisdictionis ex voce pueris totaqz suppellectili domestica ipsius gri vigore de recti Szyrenh in contumaciam latt et remissionis pnt pfato decretum lacmo pmisse in hc contmet et obligat In superi ori actu ossm castrem ploreti ex contrarietatis pcm decernegat ali Actorea ponere totum processum causse gnomodo et gnaliter re missionem pfatam obtinuit In termino itaqz solo dicto pars hinc et inde comparen et termm attentantibus pars ipsa Ac torea per filium hm nobilem Josephum Strassewsky pdnxit de rectum in pobitione testium Szyrenh hoc actu fra festum Sancti Simonis et Jude apli proxima cum Mellissimi quem gentissimi et exagebimi quoti obtentu In quo contmet quod indem in contumaciam decernit actio Ybeli recipi pfatum subditum cum uxore pueris totaqz

Insp̃ellechli domestica dicti bubditi cum pena xpordecim Marcarũ
ad dnab 6ceptmianab. Et ñ defecth remisit causam p̃fmali
excentiõe fariẽ. Post cuius decreti rep̃dictiõm peçit excthõm
debitam decerni Et ñ50 pars citta respñdit sibi omnia ju
ris remedia in toto salua citra asprobatiõm excentionis p̃dicte cui
excpthõnis dixit et allegauit quod non tenet ad assertam cittom
ad quodam decreti remissorũ fact ñdere nec quidq̃ contra
eundem Juridice p̃cedere ex ea roñe quia p̃fatus assthus actor nõ
consignauit de rigore statuti de peremptorijs nil bonis cittombus
sandatis Nam ubi obtimit ñ contumacia decretũ debuit obtinere
consignationẽ bonorũ et tamq̃ cittore ad satisfaciendũ quantũ ad
limites juridice p̃cedere Sed rp̃ actor loco consignationis bonorũ
obtimuit ñ contumacia decretũ referens se ad Statutũ Sigis
mundi Regis polonie in Conuentione generali Cracouie anno dñi
Millesimo quingentesimo nonagesimo sexto laudat folio trige
simo tercio in quo sic ripitur Si cittus ad eo termino peremptorio
tenere bene responsionẽ dñi non paruerit actor cui consignabit
ad lucro ipse contumacia cittonis, et tamq̃ ad satisfaciendũ debuit
concitari qñ actor obmisset, et cui de se non consignauit sine p̃
cessu juris et Statuti dispositionis. Eo causam lucri amittere
referens se ad Statutũ de mala consignatione ubi actor mala con
signatione causam amittit et saltem nullitatem processus com
misit qñ est cõ Statutũ p̃fatum decretũ petens ex his ra
tionibus liberẽ p̃mitiari alia omnia juris remedia in toto sal
uo et in omni gradu juris reservando. Ad terciũ non ob
stantibus quibusmis exceptionibus partis citte peçit excentionẽ
decreti remissorij decerni et aliq̃ in talibus obseruato debito
modo exequi. Magnificus dñus pallatinus Rancẽ et Ca
stellanus placẽ in judicijs p̃sidens Castrũ residens bimultq̃ et can
cellarius officij Judiciarij. auditis p̃missis pariter diligenterq̃ inspe
ctis et ruminatis allegato eo qñ actor talis et nullitatem proces
sus commisit ñ eo decreto remissorio admittendo talis et nullitatem
processus in quo debuit consignare in lucro obtimet debitũ
ñ contumaciã et remissionẽ. Inspexendo Statuto Regni p̃
peremptorijs dñis laudat cittũ a cittore et dñino
causa impetitionis actoris liberẽ et absolutũ p̃nunciauit
Unde pronunciat decreto judiciali mediante. Quod decretũ
parte ex altera p̃ jure non suscepit sed ab eo Magnifico
et Dñum pallatinum Rancẽ et Castellanum placẽ ad sacram
Regiam Mtatẽ suam et hoc sex septimanis ab hodierno die
Regia Mtas cum curia sua Regia ñ in regno
loca faciat consistere fuit p̃ nunc eum Castrum plocz
Generosum Stanislaum de Mszczonow in formam juris monit
Dominum pallatinum Rancẽ et Castellanum placẽ ad hoc ut red
dent debitum Et habeant habebuntq̃ ipsis dñis fortunã juris remedia et cautelas
Regia Mte talis quales ipsis de forma juris competunt
p̃mittere salua in toto p̃manente.

Liber a termino Crassowo

Quemadmodum Causa et actio Inter motta fuit et verte
batur Inter nobiles Nicolaum Olim pauli Wielgus de Cras
sowo actorem ex vna et nobilem paulum olim stanislai Zdiech
de Crassowo cittum partibus ab altera et hoc occone faci
ende executionis decreti remissorij nouorum judiciorum termino
rum colloquialium terrae plocen pro vna vice tantum laudatorum
Ratione inflictionis volnerum decem ad sexaginta sex
Marcarum polm taxatorum et sub pena trium marcarum
solvere decretorum prout causa totusque processus eiusdem cau
sae lacius premissa continet In superiori actu officium
castren plocen in hac ipsa causa super controversias par
tium ad duas septimanas deliberauerat In termino
itaque hodierno partibus vtrisque comparen et circa sua
allegata et documenta firmit stantibus et eisdem se se
tutantibus et probantibus. Actorea peeyt executione
decerni, et Cittata peeyt ab impeticione causae et actoris
liberum pronunciari. Magnificus dnus pallatinus
Ranen et Capitaneus Plocen in causis judiciorum
presidens simulque et officij causarum incidens judicans
bene perspectis tam deductionibus partis Actoreae quam
deffensionibus partis cittate Inhercum juri commoni et
Statutorum Regni attento eo quod Actor eandem cau
sam non est prosequutus infra annum et sex septimanas
Praefatum cittum a cittone prnti causa et impeticione ac
toris liberum pronunciauit prout pronunciat decreto judi
ciali mediante Quod decretum pars Actorea senti
ens se esse grauatam decretum domini pallatini Ranen
et Capti plocen pro jure non suscepit Sed ab eodem
per minitem castren placen honestum stanislaum de
Myroslaw huic per sex septimanas vbicumque

Sacra Regia mtas Cum Curia suae Regie mtis in Re
gno poloniae feliciter constituta fuerit iuxta formam
iuris et Statuti dispositionem monit. Quam motionem
Magnificus dnus pallatinus Raven et Captus plocen su
scepit eidemque reverenter detulit. Et habent ha
bebuntque partes terminum in hac ipsa causa coram Sac
Regia mte iuxta motionem interpositam talem qua
lis ipsis de forma iuris veniet ambarum parcium iure
salvo in toto permanen.

Liber a termino Crassowo

Quemadmodum causa et Actio iudlr mott fuit et ver
tebatur inter nobiles Nicolaum olim pauli Wielgus
de Crassowo actorem ex una et nobilem paulum olim
Stanislai Zdziech de Crassowo cittum partibus ab altera
et hoc occone facien excentionis decreti remissorij novorum
iudiciorum terminorum colloquialium terre plocen pro una
vice tantum laudatorum rone inflictionis solverum duorum
ad Triginta sex marc poln taxatarum et sub pena trium
marcarum solvere decretorum prout causa totusque processus
eiusdem causae lacuis premissa continet. In Superiori actu
offm Castren plocen in hac ipsa causa super controversias
parcium ad duas Septimanas deliberaverat In Termino
itaque hodierno partibus utrisque comparen et circa sua
allegata et documenta firmit stantibus et eisdem se se
tutantibus et probantibus Actorea pecijt excentio
nem decerni et cittata pecijt ab impeticione causae et
actoris liberum pnunciari Magnificus dnus pallatinus
Raven et Captus plocen in causis iudiciorum presiden si

mulq et officij causarum incidenti iudicans bene perspectis tam deductionibus partis Actoreae quam deffensionibus partis Cittate Inherendo iuri commoni et Statutorum Regni attento eo quod actor eandem causam non est prosequutus infra annum et sex septimanas praefatum cittatum a cittatione praesenti causa et impeticione actoris liberum pronunciavit prout pronunciat decreto Iudiciali mediante Quod decretum pars Actorea sentiens se esse gravatam decretum domini pallatini Ravenn et Capitanei plocen pro iure non suscepit Sed ab eodem per nimilem Castren plocen honestum stanislaum de Myroslaw huic per sex septimanas ubicumque locorum sacra Regia Mtas cum Curia suae Regie Mtis in Regno poloniae faeliciter constituta fuerit iuxta formam iuris et Statuti dispositionem movit Quam mocionem Magnificus dnus pallatinus Ravenn et Capitaneus plocen suscepit eidemque reverenter detulit Et habent habebuntque partes terminum in hac ipsa causa coram Sac Regia Mte iuxta mocionem interpositam talem qualis ipsis de iuris forma veniet ambarum parcium iure salvo in toto permanen.

Liber a Termino Crassowo

Quemadmodum causa et actio inter motta fuit et vertebatur inter nobiles Nicolaum olim pauli Wielgus de Crassowo actorem ex una et nobilem paulum olim stanislai Zdziech de Crassowo cittum partibus ab altera et hoc occasione faciende exequutionis decreti remissorij novorum Iudiciorum terminorum colloquiatum

terre plocen pro vna vice tantum laudatorum ratione inflictio
nis volucrum ad quinquaginta sex marcarum polon taxatorum
et sub pena trium marcarum solvere decretorum prout ipsa can
sa totusque processus eiusdem causae lacius premissa continet
In superiori actu officium castren plocen in hac ipsa causa super
controversias parem ad duas septimanas deliberaverat
In termino itaque hodierno partibus utrisque comparen
et circa sua allegata et documenta firmant stantibus et eisdem
sese tutantibus et probantibus Actorea peeyt executionem
decerni et citta peeyt ab impeticione cause et actoris liberum
pronunciari Magnificus dnus pallatinus Raven et
Capitaneus plocen in causis Judiciorum presidens si
mulque et officii causarum incidens judicium bene perspectis tam
deductionibus partis Actoreae quam deffensionibus partis
citte Inherendo juri communi et statuti Regni atten
to eo quod actor eandem causam non est prosequutus in
fra annum et sex septimanas praefatum cittum a cittone praesenti
causa et impeticione actoris liberum pronunciavit prout pro
nunciat decreto judiciali mediante Quod decretum pars
Actorea pro iure non suscepit sed ab eodem Magnif
ficum dnum pallatinum Raven et Captum plocen per
nuntem Castren plocen honestum stanislaum de My
roslaw huic per sex septimanas ubicumque locorum sa
cra Regia Mtas Cum Curia suae Regie Mtis in Regno
poloniae faeliciter constitutum fuit iuxta formam iuris et sta
tuti dispositionem movit Quam motionem Magnificus
dominus pallatinus Raven et Captus plocen suscepit ei
demque reverenter detulit Et habent habebuntque par
tes terminum in hac ipsa causa coram Sac Regia
Mte iuxta motionem interpositam talem qualis ipsis
de iuris forma venit ambarum parem iure salvo in
toto permanen.

Decretum Instigator Moikowo

℔ Reposuit indte Instigator Contribucionũ Sac Regie Mtis Dñr et Regnha Cmossnm Joannem Campsky exactõe vltĩ pro die Jochierna p̃xima sem assignat' rahõne non exhibitionis Contribucionis Regalis tam ad bona Moykowo maiori de quordecem cum medio mansi de molendo de ppimis duabus arbiffice uno fortlanis quor. Ac de minori Moykowo vĩt a quinq propinis et sexto Lutiffice petens hup cam Cmossnm Joannem Campsky Dominũ d Jerzy honorũ subditorũ p̃fatorũ, penam quordecim marcarũ polm ob non solutionem p̃dicte Contribucionis inhibendo decreui. Minusq hoĩ quicunq p̃hibus requisitus ad hoc mittendis ni p̃dicta pena et ad pignorandũ p̃fata non solucione Contribucionis dari et deportari alioq ni tabellis observata debito modo exequi. Et unso parte citata vĩt Cmossns Joannes Campsky rñdendo allegauit se exhibuisse et solusse dominori Moykowo contribucionem p̃fatam, quq vero ad bona alia de Moykowo maiori quq annos xme p̃terito ad manuta bex mansos locatos pro predio ademit et adiudicauit. aliam vero contribucionem obtulit se exoluturum, petens se liberari a termino p̃mouiari, et sup ademptionem cornuq mansorũ com probationem decerni. Instigator Dñi Contrarium allegauit qd tenet exempto contribuendo solucre nec eosdem mansos potuit admouere de iam Contributio est laudata nam hoc esset in detrimentum fisci Sac Regie Mtis et eo tempore dñi Contributio laudata fuerit intrusit predio adimerent, petens ut sup. Magnificus dñs palatinus Rauen et Capitaneus plocen decernit soluere Contribucionem Regalem de quordecem cum medio mansi ex eo quia post laudatam Contributionem mansi p̃dicti dicuntur esse ydonium conuertibilem sub pena quindecem marcarũ polm huic ad unas septimanas.

Disiunctio termini Cansicze

Comparuit pũ coram indĩ et actis p̃sentibus nobilis Nicolaus Cenfficzky ex et fratres honorem nominibus actor ex una et nobilis Jo ames Zakroczky de Kanfficzc ex altera partibus ab altera publice recognouerunt quia termini Judiciorum p̃sentium p̃sentibus proxime occone omnium iniuriarũ et causarũ hinc ni indo ben esse Castrum plocen vertentium. ob bpem concordie et amicabilis compositionis disiunxerunt et dissimilauerunt ad feriam bene rendam post dominicam Jnuocauit proxime futurã. Ac Jn hoc effectu concordie hmi amicabilis compositionis partes p̃fate habent et habebunt termini hinc inde post dominicam Jnuocauit mei instan proxima ni cab ipis consis talem quilibis ipis de Jnuib festum venict omnem parcm jure bono in toto Jniuncti.

Decretum Juramenti Instigator

℔ Reposuit indte Instigator Contribucionũ Sacre Regie Mtis

Jnet cõ nobilem Castellanam relictam olim nobilis Bernardi Niemczewsky ex actione verbali p die hodierna p nobilem assignati ratione non exhibite noue Contribucionis Regalis landat assima subdit jmoc vigil Andrea pribil. pleb. brz ipam Castellanam penam quor decem Marcarũ polon cõe non solucionis Contribucionis Regalis assimã decem Nobilem q testem gnemenmq pribus regnicolum ad nihomittendq in pdicta pena et ad pignorandum et estata non solucionis Contribucionis dari et deputari alias in talibus obseruata debito modo exegit. Et insa pars citata allegauit pfatum subditum non esse tum sed filiorum vetus onus pmissa compotacionem decernit. Magnificus vdus pallatinus Ranen et Capitus placen decernit eidem parti citate compotacionem in hac rota sicut pfatus subditus non est eiusdem sed filiorum onerum in duabus septimanis. et cum habit exhinc inuicem facet id quod de forma juris erit. et habent solubenta partes pfate in duabus septimanis termino in casu pa causa talem qualis ipis de jure forma venet ambarum partem jmo salvo in toto permanente.

Disiunctio termini Dziwanowo

Comparen personaliter coram jnclo et actis pribus nobilis Andreas et Nicolaus Lissowscy Albert nobilis Sabinie Grambecka filie olim Andriam pro qua canent procuratorio habilitate actoreq ex una et nobilis Stanislaus Grambecky de Grambecz citatus parte ex alta publice et per expressum recognoscent quia termino hodiernum occene non admissionis intromissionis in duob mansis in bonis Grambecz obtinen concorditer et amicabilis compotarunt ad duas septimanas disiunxerunt et dislimitanerunt put disiungunt et dislimitant pribus hodie in diebus concorditer et amicabilis compotarunt et dislimitant pfate habent et habebunt terminum in duabus septimanis vigil feria secunda ante festum sancti Valentini proxima in statum in casu pa causa talem qualis ipis de jure forma venet ambarum partem jmo salvo in toto permanente.

Disiunctio termini Smiegoczmo

Comparen personaliter coram jnclo et actis pribus nobilis procurator Smolenskij actor ex una et nobilis Paulus Smiegoczky citatus pribus ab alta publice et per expressum recognoscent quia termino hodierno ex citatione castrensi placen pingmen occeni non missionis auctoritate ad concordiam fidem sponsoriam ab opposito concorditer et amicabilis compotarunt ad duas septimanas disiunxerunt et dislimitanerunt put disiungunt et dislimitant quam concordiam pleb pfate inter se debent tenere die dominico festo vigil ani festi sancte Dorotee proxime instan. in Val la Zagroba. Jn dies concordie ex hac parte pfati

habebunt terminu in eadem causa Jmo in diebus octavarum fest[i] b[ea]te
tales gratis ipsis de jure forma venit habo jmo ambarum partium in
toto p[re]manen[te].

Disiunctio Termini Wosmkij

Comparen[te] p[ar]te coram jud[i]o et actis p[re]sentibus laborios[us] Matthias
de Czerniewo villa p[ro]simonali Amabilis Adam Wosmiczky Canti Plocen[si]
Palmus Jmmanus et Tutor naturalis puerorum minorenn[ium] laborioz[i]
olim Joannis Orzech de eadem Czerniewo nuncupati Actor ipsius
Actoz ex una et nobilis Nicolaus Biczek Wosmiczky de Wosmky citus
publice et p[er] expressam recesserunt Quia termini hodierni ex delibera
tione judicij p[re]dicti Jmmen occone complicitatis et patrocinationis ju
re victo nobili Albracht Wosmiczky qui pren[te] p[re]dictorum puerorum interfe
cit Ejusq[ue] jure victus bannitus et de Regno Polonie proscriptus
Ubi Jura Commoni nobedien[te] Ratione nec admissionis Jurisdictionis in sor
tem p[re]fati Jure victi in p[re]dictis plenis tyt[ulo] p[re]dicto Albracht Wosmiczky
p[re]dicti et vadijs triplicatis ipsi p[ar]te causa in Deliberatione de
pendens talisq[ue] processus eisdem causis lacris p[re]missa in se continet et
obtinet. ob spem concordie et amicabilis compositionis ad alios ter
minos castren[ses] plocen[ses] Jmmen[ses] fixis diem extulerunt et dilationarunt
Jpsi dilongumt et dilimitant. Quam Contradictam partes p[re]fate
debent tenere et teneri mihi ipso die festi Sancti Gregorij mihi
stan in bonis Wozmiczky. Et Jmmen[te] in quantu concordia
li non fuerit partes p[re]fate extunc habent habebuntq[ue] terminum
in causa ipsa ea in terminis castren[sibus] plocen[sibus] proxime et jmediate fu
turis tales gratis ipsis de jure forma venit ambarum parcium
Jure salvo in toto p[re]manen[te].

Disiunctio termini Wosmkij

Comparen[te] personaliter coram jud[i]o et actis p[re]sentibus laboriosus
Matthias Stassiowicz de villa Czerniewo p[ro]simonali Amabilis
Adam Wosmiczky Canti Plocen[si] Actor ipsius actoz ex una
et nobilis Nicolaus Wosmiczky Biczek de Wosmky citus publice
et expressam recesserunt Quia Termini hodierni ex deliberatione judicij castren[sis] plocen[sis] Jmmen occone allatio
nis Volneri p[re]dictum Albracht Wosmiczky insultuosi tone
complicitatis et patrocinationis p[re]dicto Jure victo et hoc in ea
et in plenis tone non admissadmis jurisdictionis in sortem p[re]di
cti Jure victi in p[re]dictis plenis et vadijs triplicatis ipsi p[re]di
cto Albracht Wosmiczky p[re]dicti ipsi p[ar]te causa in Deliberatione dependens talisq[ue] processus eisdem causis lacris p[re]missa
in se continet et obtinet. ob spem Concordie et amicabilis
compositionis ad alios terminos castren[ses] plocen[ses] fixis diem extulerunt et dilationarunt ipsi dilongunt et dilimitant.

Quam Concordiam partes p̃fate debent tenere et ip̃o die fi
sti Sancti Gregorij me n̄stan p̃xie in bonis vocabuli Et
in defectu concordie fuie amicabilis compositionis ex nunc prout ex
ip̃sa tabent et habebunt dominū in casu p̃a causa in alijs termino
Castrenū plocen̄ p̃xime et mēte futuris talem grauē ip̃is de
bitis forma aremit ambarū partem jure salvo in toto p̃mia mem.

Liber ā termino Strozeczmo.

Coram nobilis Joannes Strozeczky de Strozeczmo ex vna
nobilem Joannem filium olim nobilis Nicolai Wessel de Lossi
cztone p̃ma originali Castrenū plocen̄ cuius tenor talis Andreas S
Sepprisky a Gnezenno Scribe in officio Palatinus Racen̄ Castrus
plocen̄ Tibi nobili Joanni filio olim nobilis Nicolai Wessel de Loss
lino de omnibus bonis tis mobilibus et mobilibus ac pertinentiis bo
bonis et inscriptionibus aliarū personarū in villis occ̄ pobitarū citta
nis vigore Regio et auctoritate mea Capti Mandamus quatinus
ut dominus Castrenū p̃xime in Castro plocen̄ fiend coram nostro iudi
Castrenū plocen̄ personaliter de legitime compeas Ad instantiam
nobilis Joannis Strozeczky de Strozeczmo heredes quatenus citat
eo quia in bonis juribus et legibus Regni non minus non
formidant penalitates et sanctas in eisdē Congregatis di
mulbis cadintoribus et compliceibus p tebibitu ingredientis quoni
tu nota et cognomina melius nosti inquirendo in domū et ci
vian p̃mis p̃xie residentie in bonis Strozeczmo intren in
candem domū extensis Hostijs et membranis extensis p̃mis do
mibus p̃xie mansionis vbi nobilem Dorotheam Strozeczka ma
trem ip̃ius legitimā vidue et exorem ordinarii et multis mul
neribus affectis necnō amicos p̃mis p̃mere in eadem domo ex alt
Alberte michor Szymonsky et Adam hoperonibus civitatis
sensibili et minuasti domū p̃mis obbanguionalis et qui
dus vnecribus culpam actionis resonat ipsis ad forū competens
Inquirendi per statuti contra vizatores domorū bannitis
et convictis et proclamatis et Aramquis violationē domestiam
minalis nostri et nobilibus in tempore p̃testata extimat tibi
ad penas in statuto Regni expressas p̃mis p̃missis ut
dictor vult te et intendit ronunciari multū jnb obmittendo
ad videndū et audiendū contra extendi statuta Regni de una
bozibus vendere laudati tegme p̃mixti p tali no fatinore
inde jnb rennōe p nulla denūciata hostilitate ip̃i pte te
artica facta ad forū competens respirat teen laudand actum
et ultra p̃nt ibi in termino futuro verbis lacnis declarabitur
et jnb decernet jnde p̃missis existens Dominus Castro plocen fe
ria quarta in vigilia Trinitatis Regni Anno domini Mille
simo quingentesimo sexagesimo quarto Quidem ex

corrittatione ad decretū judicior̄ Collegnor̄ Cenalium Tenores tales
Andreas Sreprsky q̄ Cristoforo Seres m̄ Ossmecz palatinus Rauci et Castus
Ploccē Tribi nobili Joānī Wessel olim Nicolai Wessel de Cosselno Mon
Joannis q̄tuis m̄ termin̄ Castrē ploccē m̄ Castro ploccē proxime fut coram
nobis ad instā Castren Ploccē personaliter ac legitime peremptorie q̄ compeas Ad instan
nobilis Joannis olim Jacobi de Strozecznio q̄m te concitat als proponendo
ad actōn paratam m̄ actis Castren ploccē contenta et ad omnes actus judi
ariōs decretaq̄ tam Castren q̄m Collegnor̄ nuper celebrandos ad terminos
q̄os observand̄ m̄ eisdem terminis collegialibus ex quo tecū termin̄
pendet ad proximos termin̄ Castren ploccē co quod de servitio militari
ex Litteranis reddi dicti propter q̄nam rationem hbi dilacio fuit admissa
ad aduentū mi de predicto servitio militari Cum dilacionē debitis lris
Rob magistri bni certiorem facere fut de tua absentia sed quia ad
dicta mi bonis tuis Kozielmo actis de q̄a tui presentia mi ministeriali
presbi et certis nobilibus solemnit protestans est Ydeo te citat Ydeote ren
titat ad omnes observationes judicior̄ termin̄ obser̄natos et pro
positionē ipsius q̄a te recusasti Ydq̄ nuncio domestico mi bonis
Strozecznio q̄m est actor mi actis Castren ploccē exhibita ipsi oppone
Vigore cuius citationis judicialem resignationem facere fut tibi de q̄
venit Et ingressus mi q̄nem bi non attentare termin̄ ex collegnys
q̄alibus tua ploccē observand̄ et vigore dicti contractus extunc ipse Actor
Percebit cria Ymb fut ex Ymc cognitor Ymb propositionem ipsam
expressam audituros et hup ipsam rationis jure firmus vigore dicte
concitationis Datum mi Arce ploccē feria tercia ante festum sancti Ni
colai proxima Anno domini Millesimo quingentesimo Sexagesimo
quinto. Postmodum quis proponens jure factum per suā partis Actoree
mi prūkia bni principalis repetentis decretum collegiale sub Actis
in Plocko mi terminis ber collegnys q̄alibus feria beda post com
mun sanctor̄ mi quo decreto obseruand̄ est terminis p terminis
proximis ad procedendum ad mi negocio principali inxta Ymis forma.
Repetentis etiam querellam sub actis feria quarta mi vigilia
Sancte Agnetis Anno domini Millesimo quingentesimo Sexagesimo
Tercio mi qua continet obductis ben protestando p̄fatis actis Ymis
nis domestic recto ministerialis Ymt ipsi protestando lacerus canit
Reprehendit etiam et citationis bni ab primo et b dum tractus
Altaris Regie mi quibus continetur Ymt expresse qd idem citatus
erat Ymt cor̄ crimine invasionis damnis ad Altarem Regiam
post Cruciam a quibus citationibus et cor̄ toto processu coram Altare
Regia mi prūkia partis adverse dicit citatē recessit inte nolens ad
aliquem processū cor̄ eum parte citata quibusq̄ procedere et sic cum
deindē penas statuti trium Marcarum p̄ subisset mi citatore Castren
ploccē qua citatore est citatus p̄fatus Joannes Wessel Ymt ipsi inva
sione domus Ymt proc ipsius mi bonis Strozecznio inxta ipsius primi
mi serta et precise judicium rationem decerni reformatis omnibus
Ymis differentiis cubus ad ultima benigna Altarem Regia

Et Ipse pars citta reservata habeat omnia jura remedia in toto salva et integra in omni gradu juris usque ad diffinitivam sententiam &c et allegant quod non tenetur hic coram prefato judice Castren ploceñ ad assertam quandam cittonem Castren ploceñ et quadam assertam mansionem domesticam videre nec quid quam procedere ex causa quorum asserthus actor citatus primo cittone prima et eadem mansione asserta cittonis hali Castren ploceñ ad judicium prefate Castrum ploceñ Tandem obmissa eadem cittone castren prima et pacem habere volens et sub tirens eandem asserta mansione domestica citavit cittonis hali Sac Regie Mtis ad Comparendum generalem Regni et comparitionem usque contumacie citavit secunda cittone Sac Regie Mtis post comparitionem in pena contumacie similiter ad Comparendum Sac Regie Mtis que pendet indecisa quarum cittonum hac Regia Mtis in Verificationem dicte cause judex rejecit que in judicio similiter lecte put in omnibus tenoribus lacius testatur. Et Cognitam ex prescripto legum et Statutorum Regni quod nemo pro una et eadem re ad diversa judicia trahi debet Ideo petitis citatis a cittone Castren ploceñ prima libertam primo citari petijt et hoc ex causa quia ipse citatus secundo citationem Sac Regie Mtis pro eadem asserta mansione ad Comparendum Sacre Regie Mtis citavit que est prior moderne cittonis minus juri debite Et eadem asserta mansione Ubi aut actor asserthus a cittonibus Sac Regie Mtis tam prima quam secunda ad comparendum velit id multo modo facere potest cum causam tam prima quod secunda cittone ad primam Sac Regie Mtis vocavit et intentavit cittonis et pro stata prefate Castren ploceñ cum cittonis Sac Regie Mtis impetravit petens vigore stabili prima cum assertam actorem de stilibro landat decern Et ex his rombus petijt hec prefati termino et causa castren ploceñ impetrationis asserti actoris liberari primo citari talibus omnibus talis juris remedijs in toto et in omni quo juribus necessarijs. Contra quam quidem exceptionem pro ritte in accessorio factam ipse pars actorea replicando et allegant quod hoc ex jure scriptum quod quilibet potest vocari coram cittone pro tali una recognitione et verba in cittone obmittere debere in hoc multum valent actor potest patere indeterminata una causa put ex statuto Joannis Strozicky contineri hoc quod statuto Regni olim pie memorie Regis Joannis Alberti testantur in similibus debendo et causa judicii castren cognitio fieri debet Ideo cittonis Mtatis Regie ex personalem unam recognitionem omisit et ab ipsis recessit inde quadam penas de cittone cum cittionem vocavit volens ipse actionem castren ploceñ unam juridicam sibi illata lacerare pro qua parte coram eodem judice opponit cittonis Castrum et petijt pronunciari decerni cum contenta cittonis directam non obstantes dissuasoria litis in detrimentum justitie Magnificus Dominus pallati

rens Rauen et Capitls plocen vndatis p̃missis parem̃ benev̄ prospectis vene-
bilis et Religiosis Dñis̄ ciuibus tam p̃ma q̃m̃ scda Sac Regie Mtis
Jmmodi mnasione ad Conuentionem Sac Regie Mtis exhabitis in
Secundo Statuts Regni admiserit p̃fatum ciuem Casheñ plocen p̃ jnuaso-
ne vonms ad p̃fat jnsignm Casheñ plocen nitent et exhabita nullam ex-
co q̃m Rector ciuitat̃ p̃ms p eadem re et jnuasione domestica ciuis ad
Sacram Regiam Mtem et Snp eandem ciuitem vbis procedendo committant ciuem
in pena contumacie et scda ciuitate conciuant Statuq̃ in Secundo Statuto a
ciuitate et gressu Casheñ p̃fat partem ciuem pena et actorem vnta vigore
Statuti Rem Marcarū parti cite et tribdem indo soluen et hoc q̃a citra
tionem hnp ciuium p vna et eadem re possint Libram et absolutad jnun-
ciant vel jnciat decreto judiciali mediante Rector
p jure non inserpit. Sed ab eod Magnifico dñi palatini
Rauen et Capitm plocen Judicem p̃fat raise Judiciali Vt
ad Comen̄tionem generalem Regni hnp hextam diem die mercurij
Conuentus vbiemq celebran exclusa Vel ad terminos hen collegia
gralia tre plocen hnpor proximam diem terminorū alis quod illorum
primis celebratu fuit p mandatum Castren plocen Honestum Stanislaum
de Myrosław monet Rex dominus Palatinus Rauen cam no
nem hnsepit cidemq reuerenter debitū Rex ibidem in Conven-
tione generali Regni ant dominus hen collegij gralibus tre plo-
ren alis quod illorum p̃mo celebratu fuit partes ipsate habebunt
terminum talem qualis ipis de jnuis forma venit ambarum parū
sine salno in tuto p̃manen

Liber n Termino Dlusnowo

Reposuit in Re nobilis Petrus Wawro de minori Dlusnowo
et con nobilem Andream Lakosy Dlusnowsky de Dlusnowo
ex citone hūli Casheñ plocen p terminos p̃fatos legitime p̃mon
Tenoris hnbegnentis Matheas Skrzipsky z Orlowo Palating
Rauen et Capitis plocen Tibi nobili Andree Lakosy Dlus now
sky de Dlusnowo hanis hec hered Mandamus Vigore Regio
et auctoritate nra Capitaneali quatenus nr terminos casheñ plocen
p̃xime in casho Plocen fien coram nobis aut jud nro casheñ
plocen p̃fat legitime compeas Admistantiam nobilis Petri
Wawro de minori Dlusnowo cui te citat̃ pro q̃a in ne
scitis quo hpat duchus postpabito dei timore non metuendo
penas contra violatores Domus hanitas hnp meditando ea
dem compluribus quorū in noia et cognominibus hois ad
domū ipius spūale rebidentie ibis vi et vsque irrenā multis
violencijs oppchatis Nobilem Annam Consortem ipius pcussit
et vulnerasti domū p ipius obsangnionalasti vt de p̃missis
omnibus ipse Rector debitam ytistarion minister et nobilibus

in tempore fecit prat recognitio pd in actis Castren Placen contenta
lacens statuta cauit et obligauit se ad quam se nec aliter assereret
pterea in penas cõ violatores dominõ nobilem memoriste et pas
lepos de Sdeo ad videndu et audiendu pri decern conuictionis
bredu dispositionem juris comis et tacte facta magnifice ip pa
uri pro delicto in formatione statuti Regni cum com
plicibus et Coadiutoribus vero nis saluam actionem assignat
tibi meno pfata Dna p vulneribus dno tecu et cu illis
aguu ad forum competens et ultra prat jus decernat et tibi in
termino fatuo lacens verbis declarabr pte ingressus Datum
in Castro placen feria 6ta proxima post festu dnicas apo
stolorum Anno domini Millesimo quingentesimo sexage
simo quinto. Post quam quid proponens modo pmisso in fa
ctum pfatus Actor veritatem intentionem suam proposu
it et rationis respondit querellam minationis domestice exactis
Castren placen nonis prius emanat contra eundem actum fo
dan prout in eo tenore lacens testabr Post omnis querelle ac
productionem pcessit pars rea ad dicendam responsionem suis
remedijs stricti et compelli Et Inso pars rea reservem
tibi omnia juris remedia in toto salua de et allegant quod ad
assertam actionem p gradum assertam iniuria factam non teneri
respondere ex causa quia ex assertis actione et querella pfatum
actorem respecta laudissime ex pscripto legum et dispositione
Statutorum nõ consecuti mansionem sed simplicem minus
Nam ibi cesabit esse mansio ubi aliquis intrauit domum ali
am violenter et armata manu ibiq eadem domo aliquem vulne
rauit vel enormiter et letaliter volnerauit. ex tali enormi vul
neratione inde statutum censet mansio et cum actoris assertio
cum statuto de quo non concordat pcessit de actione termino pe
senti et impetitione hujusmodi causa libere pmoueri. Contra
quam exceptionem pars Actorea pacis replicans quod preter
actionem cum statuto concordauit nam pfatus actus intrauit
domum eandem quamuis ipius culpa pcessit et vulnerauit do
minumq ipsum obbargmioratum obnerauit et ei non enormia
sed notabilia cruenta et linida intulit et infixit per quos pa
cem commorem violauit et in penas de talibus latis incidit
meruit nam hoc studiose et ex dnica fecit pstens conui
ctionem hujusmodi pmissa decern Obiagmissus dms pallatinus
Rauen et capitaneus placen auditis hinc inde pcm et hinc inde
actis et pspectis visa querella pfatus Actorea in qua non
tam inferia enormia inferendo statuto Regni de talibus
latis eandem actionem a termino pdicti et impetitione acto
ris libere pmoueant. Et remisit partes ad fora compe
tent et experiri hujusmodi iniuria et vulneribus que non pte

de fest mutacionem domestrcõ Quod decretũ penãb autorũ ꝓ
re non bñ cepit Sed ab eodem Magnifico dñm palatino Rawã
et Capitãneo plocen. Indifferenter vsq ad Connenchionem Regni ge
neralem bñp extam diem die mercurij comentes vbiemq ce
lebrand extensa Vel ad terminos ben collocata grãliã tñe plo
cen bñy primi diem terminorũ alis quod illorũ primis celebratis
fuit ꝑ mutuum castren plocen Honestum stanislaũ de myrosław
monet. Et dominus Palatinus Rawen cum nobilibus bñsre
gnit eidemq reuerint debellit Et cribus mensibus Connenchionis gñalis
Regni ant nundinis ben collocatis gñalibusterre plocen
alr quã illorũ primis celebratis fuit ꝑtis sfate sabbmt termi
nũ talem qualis ipis de jure forma venit ambarũ partiũ
jure saluo in toto ꝑmanen.

Liber a termino Dlusnowo.

Coposuit in dñs nobilis Leonardus Dlusnowsky de minori Dlu
snowo. Una cũ nobilem Andream Lanhossz Dlusnowsky de Dlu
snowo excittonis tñli castren Plocen ꝑ terminis primitivis legitimis
ꝑmencã Tenoris tales Andreas Sieprsky a Gnezewo Pal
latinus Rawen et Capitãneus plocen. Tibi nobili Andree Lanhossz
Dlusnowsky de Dlusnowo bonis tue Heredi Mandamus vigore Re
gio et auctoritate nã capli actinus in terminis castren plocen in ca
stro plocen fion coram nobis sint judõ nõ castren Plocen personali
ter legitime conspecas. Ad instantiam nobilis Leonardi Dlu
snowsky de minori Dlusnowo Qm te citatus ꝑ eo quia tu ne
sistis quo bñ dictus et anno postpositio dei timore nõ me
tuen penas con violatores domus pacis bñp in eqitando
in necessitatis et bñp domus ipius vi et vitis manu armata et po
tentia cum tuis complicibus. Et coadiutoribus quorũ nomina et tuyno
mine melius scis ibiq in bonis Dlusnowo minori Necnõ in multis
violencijs ꝑpetratis nobilem Margarettam consortem ipius Le
onardi in domo ipius propria rebellitate Ten bissa tulneratis ipius
domus ipius effusione sanguinis tulisti ꝑ quas omnibus in ipis
spõ Actor et Rebix debitam ꝑtestationem minime et nobilitas
fecerunt put vero quitio ipsorum in actis castren Plocen con
tenta locus testatur cauitq et obloquit Ad quam bene actis
refert Propterea in penas con violatores domus nobilium
nemrisli et ipas lapsõns eis secundum dispabitionem juris edictus
Et tandem facta ingressione te punizi ipsõ deducto in ter
mination Actoris Regis cum complicibus et coadiutoribus vero
tus ꝑ mutuum Margaretta ꝑ vulneribus ꝑ te
ipsi in fletibus conseruõ ꝑsonali Leonardi salutem actionem restituat
tibi agendi tecum et cum illis in foro competen et vltra put
tibi in termino locus declarabit et put jus decernet ꝑ
rusmig Datũ in castro Plocen feria tercia ꝑxima post.

festum Dominicæ Palmarum Anno dñi Millesimo quingentesimo Sexagesimo quinto. Postquam quidem proponentem modo præmisso inter factam pretensus actor excipiendo intentionem hanc opposuit et ritatione respondendo querellam minacionis domestice ex actis Castren Plocen non vltra primo emanat cum cuius tenorem lacens testatur Post emum querello repre dictum peciit partem citatum ad dilectam assignationem iuris remedijs et compelli Cuius pars citata resignari sibi omnia mis remedia in toto salua dixit allegauit quid ad assertam citta cionem et gravamen asserta minuta factum non teneri vndere ex ea ratione quia ex asserta citatis et querella et pretacta actoris responsa luce clarius ex prescripto legis et dispositione statutorum censori minacionem sed simplicem iniuria Nam ubi cessatur esse minacio ubi aliquis intrauit domum alienam violenti et armata vbius in eadem domo aliquem interemerit vel enormit et bona liter asportauerit ex tali enormi vulneratione iuxta statutum consetur minacio et cum citatio asserta cum statuto sic sic non concordant peciit se a citatione termino primo et impeticione huius modi causa liberi pronunciari Cui quidem exceptioni pars actorea partis replicando dixit partem citatam cum statuto concordare. Nam presatus citatus subauit domum ipsius absanguino latuit bona rapuit sibi non enormia sed notabilia enormia et lesiua intulit et inflixit et quod parem domum violauit et impenas de talibus laudatas incurrit nam sollicite et exhibitia fecit petens conuictionem hanc premissa di cerni Magnificus dominus palatinus Rauicz et Capitaneus plocen auditis premissis partium et bene intellectis et perpensis causa que vella potuit actorea minus non fuit vulnera enormia inferendo statuto Regni de talibus laudato eundem citatum a termino primo et impeticione actoris liberum pronunciauit et remisit partes ad forum competens et experiendum iuris sui remedia et vlteriora que non sic fiat minacionem domesticam. Quod decretum pars actorea primo non suscepit sed ab eodem Magnifficum dominum palatinum Rauicz et Capitaneum plocen in differenter vsque ad conuentionem Regni generalem huius hec tam diem dicti replicando conuentus vbinam celebrandi ex clusa. Vel ad terminos hic colloquia generalia tres plocen huius primam diem terminorum alias quid illorum primis celebrandum fuerit et minime castrum plocen Jonestan Stanislaum de Rhy voslaw monit. Et dominus palatinus Rauicz cum mo cionem suscepit eidemque recuperator de mandat et ubius in communione generali Regni aut terminis hic colloquijs gene ralibus tres plocen alias quod illorum primis celebrandum fuit

partes p̃fate habebunt terminum talem qualis ipis de jure forma venit
ambarum partium jmo tabno in toto pmanet.

Disiunctio termini Sathkowo

Comparet personaliter coram nobis et actis presentibus nobilis Albertus
Bassij nomine consortis sue vxor Anne filie olim Alberti
Dziedzowicz de Salschowo actor ex vna Et nobilis stanislaus Salt
schowsky nomine fratrum suorum vxor Joannis Hedwigis et Jacobi
filiorum et filie olim nobilis Martini Skorka de Salschowo citatis
ex parte ab altera. Qui quidem partes pro valli habitatione in
forma iuris cauent Sub vadio Centum sexagenarum grossorum polo-
nicalium quod vadium ipe partes habere debent quilibet earum
quas infrascripta omnia firmiter tenebunt et non infringet imo
vallo et quatenus discipiet nec processu iuris et termino ex premissa di-
sinctione interueniendo non contradicent. Publice et per expressam
recognouerunt omnia premissa hodierna ex actione tali cognita
placita premissa occasione penarum in hoc et de hac Regnorum po-
lonie peripheriis zone non admissionis nec bona
rationis in palatiis et vadijs triplicat ytem et dum captiuus
spectans vxor ut cognata nomen Marcarum polonicalium et quadraginta
grossorum absque vno grosso, ex bona essentiali Credencia Mar-
carum polonicalium et hodierna ejus cum duobus bobus per dictis et obtentis
ob spem concordie et amicabilis compositionis hinc ad alios
terminos castrenses placita proxime futuros dissimulant et dissimulat
sunt dissimulant et dissimulauit. quam concordiam tentare de
bent inter se ni essendo Drobin eo tempore die quo ciuis et arbitros
grossorum stanislaum Cieciersky et Petrum Liska koslowsky aui-
cali fuerunt et obdestinati ecc presentibus signanter tenor
vadii non fuerunt extunc interminus castrenses placita proxime et
immediate futuris partes p̃fate habebunt terminum talem qualis ho
die habere debuerunt cum reliquis predendis et qualis ipis de
jure forma venit ambarum partium jmo tabno in toto pmanet.
Sub vadio Centum sexagenarum grossorum polonicalium, quod vadium inter se
nas bona omnia libere dictus stanislaus Salschowsky assumit.

Disiunctio termini Sathkowo

Comparet personaliter coram nobis et actis presentibus nobilis
Albertus Bassij nomine consortis sue vxor Anne filie olim Alberti
Dziedzowicz de Salschowo actor ex vna Et nobilis stanislaus
Salschowsky nomine fratrum suorum vxor Joannis Jacobi et Hedwigis
filiorum et filie olim nobilis Martini Skorka de Salschowo
citatis ex parte ab altera. Qui quidem partes pro valli habitatione in
forma iuris cauent Sub vadio Centum sexagenarum grossorum polo-
nicalium quod vadium inter se bona omnia libere dictus stanislaus
Salschowsky assumit quod infrascripta omnia firmiter tenebunt

et non infringent imo ꝑ ratho et gratho suscipient nec ꝑsse
iuris et termino ex dissinctione ꝑti intrinsecum non contra
dicent publice et ꝑ expressum renuncient Quia termino ho di
erno ex actione ꝑti castrens placens ꝓxime occone pacis ban
nitionis et de tra Regni Dominiꝯ eiꝰ regno subiectis ꝑ
scriptiones rone non admissiones rumationes ni bona alterius
ꝑ plures et vadios triplicatis partem et domi capitum spectan
tes ni Sexaginta sexarin grosi potus ex summa essentiali vi
gnti sexarin grosi potus ꝑdictis et obtentis obꝑpem concordie
et amicabilis compositionis hinc ad alios terminos castrens
placens ꝓxime futuros dissimxerint et dissimitanerint ꝑut
dissimgunt et dissimitant Quam concordiam debent ten
tore pitebi ni ospido Drobin die et eo tempore quo eisd
ꝑ arbitros Egregios Stanislaum Quiczinsky et Petrum Li
ssa leoslowsky amicabili fuerint et obdesignati Et
Venerabi ni quantus concordati non fuerint exhinc in tres
mis castrens placens ꝓxime et mitte futuris partes ꝑfate
Habebunt terminu ad alterius precedens ni causa ipa cessa
tem in gradum Iudicii habere debeant et gradus ꝑis de ju
re forma venit. salvo jure cuilibet parti in toto ꝑ
manen.

Disiunctio termini Wasmo.

Comparen personaliter coram judice et actis pribus nobilis Ni
colaus Lenczitzky nomine nobilium Thome Wasmsky et Thome Vi
nicz ky actorum ex una et nobilis Stanislaus Nobilis Simonis
Zorawsky filius nomine ꝑfati Simonis patris sui et Sebestiani fris
eiusdem ꝑtibus ex alta pro quibus de rato habitione ni forma in
re camen Quod ni fra scripta sua firmit tenebunt et pro
ratho et gratho suscipient absq; quauis contradictione publice
et ꝑ expressum renuncient Quia terminu Hodiernu occone pre
stitionis Juramenti ex decreto premen. ratione reparcionis
ni fructus ni pomarii ni bonis Zorawnio de plantis hortis ar
boribus hoc est pria poma. als put ipa causa tacius p̃missa
ni be contin et ollegit. Nisi rend prioris dissinctionis ob
opem concordie et amicabilis compositionis ad alios terminos
castrens placens ꝓxime futuros dissimxerint et dissimitanerint
put dissimgunt et dissimitant. Et inde sic concordie
exhinc partes ꝑfate habent et habebunt terminu ni alios ter
minos castrens placens ꝓxime et mitte futuros tales quales ꝑ
dictis de jure forma venit cum salvo jure cuilibet parti salvo in
toto manen.

Decretu Solutionis Instigator

Proposit inte Instigator exactus Contributionem Sac Regie Mtis
et cõ nobilem Joannem przeraglij exactõe debali p dicũ Judicium
Vali et assignati occõe non solutionis Contributionis Regalis exigor
mansis locatis ortulano uno et artifficibus de bonis Matiewo petrus
Snp eundem Joannem Przeraglij dominũ et Jorde bonor Matiewo pcrã
gnordecem Marcarũ polm ob nõ solucionem pdicte Contributionis Regales
decem. Minsterq; trẽm generm pr nobis regnisitu ad intromittend
ni pdicta pena et ad pignorand et pstata non solucione Contributionis
dari et deputari et alia ni talibus observata debito modo exequi
Ex quo nobilis Jacobus Brzezonskij nomine nobilium Joannis
et Alberti Przeraglich allegavit quod tanta de duobus cum medio
mansis tenent solvere Contributionem et non plus. eandemq; continen
tiam de pfatis duobus cum medio mansis solvunt. Magnifficus
vero Dnus Palatinus Ranen et Capitaneus plocen visis quittanciis in bg
ni quibus continet quod de quator mansis solvebant annis preteritis
Contributionem Jurisdicti ei decernt rone non solutionis
Contributionis hnp pro pena quindecim Marcarũ polm Et
deputant intromittendum generaliq; prohibus requisitu ad intromittendu
de bracchio Regali dicti Capitanei plocen in bona iporum pro pdicta pe
na quindecim Marcarum polm ubi a quatuor parca poli Jurus cor[ru]ptus
frumenti disseminari polluisset in quibus ab aliis et ad pignorand
pro solutione pfate contributionis penaq; triplicatas quadrage
quinta duab Marcis polis de quibus impignorari tam in[tro]missione quam
pignoratione de bracchio Regali vallant et interpotuit.

Suspensio cause Illowo.

Venerabilis causa et actio inter nobilem Stephanum Illowski et Grzegorz Illowski filios olim Magnifici
Alexandri Illowsky Palatini plocen et Instigatorem officij
actorib ex una et Generosum Stanislaum Brzesky Pallatinid
quand Masouie citatum et juxte citationis partibus ab altera accionibus
admissionibus rationabilis et intromissis in plenis et hujusmodi
dyb visis quinquaginta florenis in monte et secunda
dij exigere inscriptionis olim Magnifico Alexandro Illowsky pri
defuncto actorib obligatorie facta et possessionem irritate pretipa
causa tamq; presens emblema causa lacius premissa continet
In speciali ad terminum pretitorum Magnifficus dominus palla
tinus Ranen et Capitaneus plocen dup rationes partium visis
quod unus ex actoribus nempe Generosus Joannes Illowsky
Pallatinus plocen nomine suo et fratris sui Andrei fuit attentum
Et recht ex deliberatione dependen ad alios tres[pectus] terminos
Castren plocen proxime futuros deliberandum erat Qui termino itaq;
Judiciario partibus comparen actorea vigil Generosi Illowsky

Pallatinus Plocen. p se et Civitatem Plocen. pro suo Generum nobilem Nicolaum
Kossieglij comparen. et terminum attentatarum pars actorea an sen-
tenciae placitorum d. et allegavit quod haec causa non est merae crimi-
nalis namque mittigat ad multam banquorum pro alia causa
bene terminabat nam prima causa ex inscriptione obligatorio
tendit et sua originem recipit et confirmata est coram ad modum
mandati et termini bannorum pro quo termino pro deliberac-
one expedien. in tali causa et non criminali pene absque actor-
ibus post decretum ultimarum bannitorum audire et judi-
ci tali causa tenetur ad ulteriora ut juris est procedere semotis
quibusdam procrastinationibus et cum ad sententiae placitorum
actor post causam suam melioranda exceptionibus et ideo respal-
lavit omnes in eadem causa ante placitorum sententiae stant
et decretum attentatarum petens bene partem citatam ut juri morem obedien-
tem et contraria actore victam penam bannitorum et de re-
gno dominij sui regno subditis perceptionis decem et alia
in talibus observata debito modo exegui. Magnificus
dominus Pallatinus Ranen. et capitaneus Plocen. expedien. deliberan-
dum admonuit quod in hac causa criminali actor unus ex
sex quos Joannes Illowsky qui tanquam actor agebat et
prosequebatur agere potest itaque decernit eis Joanni ad ulteriora pro
juris interessi sui fundi causa procedere juris forma. Ce-
teris vero Actoribus admonuit nullatenus termini ex eo quia
termini ipsis actoribus tanquam absentibus minime fuerunt pro-
rogati cassati captivi esse. Quod decretum pars Actorea per mi-
nora suscepit. Sed ad eos Magnificum dominum Pallatinum Ranen.
et Capitaneum Plocen. Undi differentes per nimiam castrum Plocen. hone
stus Stanislaus de Mirosław sexti ad commendationem Regiae ge-
neralem bene bexta diem dui presentibus comeatibus obtinuit pro
locum celebrem exclusa vel ad terminos ben. celebria generis
hic hoc Plocen. bene primam diem termino ab quod illorum pri-
us celebratus fuit monit. Et dominus Pallatinus Ranen. cum
mandatum suscepit eidemque remittat detulit. # Et Civitas
monit ex eo quia non est renunciatus liber a tota causa
quia continuetur causa fuit ab omnibus intentata, no
dum non est suscepta tanquam in accessorio Et ulteri-
ora processus pene partis actae sexti nobilis Nicolaus Kon-
sieglij dixit et allegavit quod hi et in quantum esset legitimus
terminus pro parte citata ad justificandum hoc et predictus bene
citatus partis Actoreae examinatis nonnullis rumoribus juris et
justitiae consonis ipsa pars Actorea impetrat mandatum et no
vum juris possit quia pro quo ipsa pena bannitorum est in
tegrobita ex decreto triplicatum vadiorum factum est tam
modo per nunc Stanislaus Erzebij ad Sacram Majestatem regiam
post omnia facta est ad quam mandatum interpositam qui
judex cassatus est citatus Nicolaus Cham et ipsi Illowszi omnes
Et actores pristini sunt de gravamine

missum l bmt ctti Cittaronibus Sac Mtis Regie gnas ctores mi ami ex
cephonis jnte pcm partis ctte pdte pobmt Quem termi mi nō expe
dien ipa pars Actorea stan tali licite cause pcūs ad rumationē
put fit mlliter mallo termino cōm jmis formal Nam ipl stans
stans Exestij benhēt be esse grauate a pdictis pallahimbg Illow
shie Cittamt. cosq ad indiem hēstre Ragiesnen p errores ac malo
pcessu In quo quidq termino millam dissensionem fecerūt imo tanto
ronsensu approbauerunt qd ipe pcessus ac hera plura fit illicite
mliter obtent Cantum modo quadam exceptione laborabat
asserentes be esse ctti mi Hac causa ad attentand termin mothōis
ex offo fact Coram Sac Mtē Regia. Indiem itaq hēstre Ragie
snen et collegiale liberos ipos Illowshie fecit contra omnem equita
tem et iusticiam non cognito illicito et erronee pcessu Quae actio
dependet mē termino appellationis ad pten Regiam Unde itaq
ipa pars ctta pecit se liberū et absolutum a pdicti ctton erronea
extradita contra ipum ctum fieri ut causam tanhispa hospitali
donec p imum superiorē cognitam esset de motione ante hac pe
rictum nec interposita ad q limite ctta pars Dominū Judicem Castrū
Ploceū ad prosequendam sententiā p tertiā artoream ad prosequendā
suam motionem ctton Sac Mtis Regie ad hrditmal cupe
riores judices ad citandū et certificandū premissa petit copias
literas unā cum hosp impetr ad prosequendū decreti et alteram ad pro
sequendā suam motionem hosp actores juridice extraditas limite
citā et ordinem similis qua docent pars ipas ctton tam hosp indem
q actores cum omni hospitalitate pti permittit ad prosequendā
sententiā et ad prosequendā suā motionem iux dispositionem sta
tuti extrahidit et exportandi petens ut hosp alijs juris remedijs
sibi et suae causae in toto reservatis Et Salomimus pti stan
tis officio ac impto mi contrarium sentientis. Contra qua
exceptionem partis ctte pars ipa Actorea a superioribus decre
tis non recedens et allegauit quod pcm partis ctte sub
exceptionibus dilatorijs pretium jure victum defendere non
pot nam ubi allegat quod no via juris processit contra hoc
excipit et allegauit quod ipa via juris processit et agit Nam in
ipo impetrata est remissio ad bannitum citandi. Et
ubi allegat qd est interposita motio contra hoc dicit qd contra opus
tanetas inscriptiones motiones de jure non sunt admittende
de jure et statutis Regni ubi vero allegat quod est contra
ctton Sac Regie Mtis contra hoc dicit quod se ctores
Sac Regie Mtis non possunt oppedire excommunicationem et sen
tentiam nec interdictum seu ulteriorem processum Nam de erro
neo processu alia est via juris et alia excommunicationis quae
autem excommunicationis non pot oppedire Et cum sic. Statutū
et expresse declarat quod juretus et bannitus possit bani
tionem si agit de malo processu debet optineri brevitatem

a Sacra Regia Mtē et ꝑam coram esso publicare et quod no
neglexit a se de malo processu ostendere ex gno stabili iure dissi
me conspicitur quod indebite tenet non attentis ꝓnibus mis exceptio
nibus ad ulteriora procedere fore est cū legitime constat de legitimo
et ꝑsidio processu in nullo punctu erronee processe non comissit
Unde hoc habeabmus deducti est peciit hinc partem citata pe
nam banniti dcorum et alia in tabulis obsignata debito modo
exigi. Magnificus dnus pallatinus Rauen et Captus ꝓlo
cen auditis parti dictis hinc inde de fact
et ꝓspectis hinc inde sufficienti et legitimo processu et citm actoribus hinc
malo processu et male obtento Coram iudice hinc inde Ragusien
mitentato et factemus in mobore et appellatione ad Sac Re
gm Mtem causa ꝓa hinc malo processu pendem eandem causa
cum ꝓfato Joanne Illowsky Pallatino de Plocen ꝓsequebat
et mitigabat tandem ꝓtendit quandam ꝑ Sacram Regiam
Mtem de processu legitimo vel illegitimo vel malo bonoꝝ eoꝝ
tum fuerit. Quod decretum Actores tam ꝓfatus Joannes
quam ceteri in toto decretum non suscipiunt ut hinc ꝓxima Imo
ab eod Magnifico Dno Pallatino Rauen et Captō Plocen in
differunt vigt ad Conventionē Regni generalem sup hoc tenendi
en die inceptionis conventus urbis magni celebrandi ex tunc vsq
ad terminos hinc inde collocuta generalia tra plocen hinc primum de
terminoꝝ dies quod illorum prius celebratum fuit per nuntios
castri plocen Venestin Stanislai de Mirostaw monet Etc Jo
annes Pallatinus Rauen eam motionem suscepit eidemq recedentes
dedixit Et ibidem in Conventione generali Regni ante nuntios
seu colloquijs generalibus tra plocen als quod illorum prius celebratum
fuit partes ꝓfate habebunt terminum talem quales ꝓfatus de iure
forma venit salvo iure ambarum ꝑtium in toto ꝓmanente.

Suspensio cause Illowo

Quemadmodum causa et actio mutuo fuit et vertebat
inter Magnificum et Generosos Andream Castellanum Wisnien Ca
pitaneum Stanislaum Christophorum et Joannem Illowskie filios olim
Magnifici Alexandri Illowsky Pallatini Plocen et Insignatores
officij actores ex una et Generosum Stanislaum Brzesky Palla
tinum grodn Masovie ex altera ac super et pretextu partibus ab altera
occasione non admissionis Remotionis et intromissionis in pheudis et
triplicatis quodq; vigt bexentarum grossorum pecunie et hoc tem
pore Decentarum bexarum grossorum pecunie vigore mutuationis olim
Magnifico Alexandro Illowsky pri ꝓfatorum actorum obligato
rie facte et possibilis irritate prout in causa totius ꝓcessus
eiusdē cause lacius ꝓmissa continent In specieri actu termi
nato ꝓterstorum Magnificus dnus Pallatinus Rauen et Ca

Capñs plocz bñp controversias partiñ vñt quod vñus ex actoribus nempe
Gñosus Joannes Jllowsky pallatinus plocen noñ bno et fñm bnorñ fnt
attestñ decretu ex deliberatione dependñ ad alios bgnien termnos
Castri plocen proxime futuros deliberandat In termno itaq hodierno
Jllowsky comparen actorca vñt Gñosi Jllowsky pallatinus plocen pte
et citata per bñm pnem nobilem Nicolaum Kanssky comparen et
termiñ attenten pars Actorca ante sententiaz plationi dixit et
allegauit qñ hec causa non est mere criminalis nam nõ prosequat
ad multam bangnimis pñt alie conse bñnt criminales nam primis
causa ex inscriptione spontanee obligatoria tendit et bñm origi
nem accipit et continuata est vsq; ad moderni Regis et termiñ
bannitionis in quo termino ex deliberatione dependen in tali
causa utrñ criminali pene absq; actoribus pñt decreta ultima
vñ bannitionis audire Et judicii in tali causa tenebr ad ul
teriora ni juris est procedere bene his quibus mis perastimationibus
et cñ anti bntentie plationem actor pñt causam bnam melioratam
excepcionibz Isteo vñi pallatino omnib; in causa an plationis
bntentie stat et decreti attentant peten bñp partem citatam ut
omi in obedientem et contumaciam ac jure victam penam bannitionis
et de Regno Dominis suis eidem Regno subiectis prescriptionis de
cretis et alia in talibus observata debito modo exequi. Magnif
icus dñs pallatinus Rancen et Capñs plocen expedien deliberati
onem advenit qñ in hac causa criminali actor unus tantum
vñt Gñosus Joannes Jllowsky qui tanq; actor agebat et nisi
gabat agere pñt stante decreti eidem Joann ad ulteriora pcipis
interesse ni impedita causa procedat pñt de jure forma. Cathus vero
actoribus admonuit multotiens termin ex eo quia termnus ipis
actoribus tanq; absentibus ni fuimus pteritus Castrñ lapsus est
Quod decretum pars Actorca pmissa non suscepit sed ab eo
Magnifico dño pallatino Rancen et Capñ plocen In differendi
vñt ad Convocationem Regni generalem bñp octavam diem de
mi trophimi Comentz celebrandum in loco celebrando exclusa vel ad
terminos ben celebrandi generalis tñ plocen bñp prima die
termnorñ ad quod illorum primis celebrandis pñt in mentem
Castrñ plocen Joannem Stanislaum de Myslaw monit
Et Magnificus dñs pallatinus Rancen eam mohionem bñsce
pit eidem q; exercent delulit Et actores pteritos bñt
de Gnamine. Et attñ bimtr monit ex eo quia non
est pñ ei aby libera tota causa qua Coniunctim causa fuit
ablommbñt attentata. Mohõ non bñscepta tanq; ab accesso
rio Et In ulteriori processu pene partis citate vñt nobilis
Nicolaus Kanssky dixit et allegauit quod si et in quantum
esset legittimus termnus ipi parti citate adjustificandi et
et procedendi bñp citatam partis Actorce exclusi et malitiosa
homby juris et justicie consonis ipa pars Actorca inspectis

ñ debite et nō via jurīs processit qua post ipā pena bannitionis
est interposita ex decreto Triplicatorū radicū facta est Camino
cio p ipm Stanislaū Brzeski ad Sacrā Mtem Regiā Cuiā
facta est ad quam monitionem interposita ipe judex Castren est
citatus Necnō etiam etiā Gllowscij omnes insimul et simul citati
citationib⁹ hac mtis Regie quas citationes in vim exceptionis juris
per partes citate juste pōnit Quem tamen nō expediēs ipa
pars Actorea stans tali licitte causa prius ad rem actionem
ponit fieri valuit in nullo termino contra juris formam Nam ipe
Stanislaus Brzeski tenuens bona assignata a predictis pallatinis
Gllowskie citatus cessit ad instantiā tristis Regiestrici et
erroneo ac malo processu Et quo quidem termino nullam difficultatem
fecerunt Et imo facto consensu approbarent quia ipi et
cessio ac bona pertinera simul illicite minus obtent Tantum
modo quadā exceptione laborabant asserentes se esse citatos ad
causa ad attendandum terminum monitionis ex officio facti coram dicta
mtate Regia Judicium stans Regiestrici et colloquiali li
bero p̄dicti Gllowskie fecit cum omnem equitate et justiciam
nō cognito illicito et erroneo processu Quae actio dependet in
termino appellationis ad Mtem Regiam Quare Stans ipe
pars citta petiit se liberi et absolvi a primi citationem ex
ronea extraditione cum ipm citatum fieri vel causa tandi
per universos donec per imperiorem cognitum esset de
monitione ante hac per citatum interposita ad quam similiter citta
pars Dnm Judicem Castren ploceñ ad prosequenda beatem
ciam ptem⁹ actoream ad prosequendum quam monitionem Citatum
nis Sac mtis Regie ad tribunal Imperioris juridicum ad citta
nil Et verificando premissa posuit quas copias una cum
judicem ad prosequendum decretum et alteram ad prosequenda hac
monitione cum actoreis juridice extraditas, similiter etiam et re
lationem nuncij qua docuit qd ipse citatus tam cum judicio
quam Actoreis ex om̄ insufficientia juris permittitur ad pre
gamus sententia et ad prosequendum hanc monitionem inde disponi
onem statuti extradidit et exportavit petens ut cum aliis
juxta remedijs sibi et huic cause nō toto resistendi. Ni
hilominus protestans cum offo ac imo in contrarium beatem
tiam Contra quam exceptionem partis citte pars ipa Actorea
a imperiorebus pridie nonas vere die et allegant
qd per eam partis citte his exceptionibus dilatorijs pfatum juris
ordinem differri non potest nam ubi allegat quod nō via juris
processit cum hoc Et allegant qd ipi via juris processit et
agit nam cum ipis impugnata est Ramacho ad bannien
dum citatum. Et ubi allegat quod est interposita
monitio cum hoc dicit qd cum spectancab⁹ inscriptionib⁹ motio

nes de jure non bnnt admittende de jure et Statutis Regni vbi vera allegat
gnod est correcta citationeby Sae Regie Mtis con hoc et gnod se citatoneb
Sae Regie Mtis non possunt ppedire exemptionem et sententiata nec
iterum per ulteriorem processum nam de erroneo processu alia est via
juris et alia exemptionis gne viar exemptionis non pot ppedire Nam
ideo Statutum expresse declarat gnod jurecuiches et banniti possban
ire bene bi agit de malo processu debet oppponi sublationem a Sae
Regia Mte et ipam coram ipso publicare et gd non neglexit agere
de malo processu ostendere ex gno stabuli luce dissime conspicitur
gnod judex tenetur non attentis gmbus ms exceptionibus ad ulteriora
procedere hoc est cu legitime constat de legitimo et juridico processu
ni mllatenus poterit erroneu processum non committit unde sacris abinde
de dnctum est precipit bnp partem citatam penam bannibus decernit
et alia in tabulis obsignata debito modo exigi. Magnificus
Dnus palatinus Rawen et Captus plocen auditis partium dednctio
nibus allegationibus gme inde factis prospectis bnsficiorum et legitimo
processu et citatoribus bnp malo processu et male obtent coram
Judice terrestri Razrissen intentato et factums in mohant et appellando
ad Sae Regiam Mtem causa ipa bnp malo processu pendente cans
causam cum pfato Joanne Illowsky palatino de plocen gne agebat
et insigabat tanquam per bnpendit gnonq per Sae Regiam Mtem
de processu legitimo nel illegitimo nel malo bonoq cognitum fuerit.
Quod Decretum Actores tam pfatus Joannes gnam ceteri ni
toto decreto non bnsciscunt ut supra imo ab eis Magnifice dm
palatinum Rawen et Captum plocen Indifferenter vigt ad Conventionem
Regni generalem bnpem extam diem die nicephorus conventy ubicuq
loco cu celebran extensa. Vel ad terminos ben rollognia generalia
tre plocen bnp primam diem terminorum alis gnod illorum primis cele
bratum fuit primlen castrum plocen Jone sud stanislaw de myszo
slaw nomine Dei Domini Palatini Rawen cum nichiomi be
scepit eademq reuerent detulit Dei ibidem Conventione grali
Regni ant in terminis ben rollognis generalibus terre plocen alis
gnod illorum primis celebratum fuit ptes pfate Fabrbunt dominu
talem gnalis ipis de jure forma venit ambarum partium jure
salno in toto pmanen.

Decretum pene Instigator

Attentabat terminum per totam antedictam Instigator ex
clusis Contributionem Sacre Regie Mtis Dni et contra nobilem
Joannem Olszewsky ex ottone cuzbalis nobilem Joseph de
Koslowsky minutum fecisse per dictos Godzema dati et assignati osta
sione non pfolutionis contributionis Regalis de anabus marcis
ostrolano arbitrio ypsius et poradlue. precipit itaq dictus Insti

gator sibi deputari mandet ad clamand pfatum actu cu offa de
putatis militem castrū plocen Joannem Stanislaū de Mirosław
Qui mandatis gnbus deputacionis restitucionē publice recognit
Quia pfatum actū tē et ultra formā juris quat ad inhibicionē
nō stetit juxta nimis extimacionē parce emanit Et
verificacionē statuit militem Joannem kossowsky
gnm pstans recognit Quia dū pignorabat pfatum actum ex
tunc pignus non admisit Et absque cuius non admissionis pi
gnoris eidem termino verbalem sibi dedit et assi
gnavit. Post cuius mandatis recognicionem peciit gnr partem
actoris penam grossorum marcarum polon decem et militem
cum pene tres ad pignorand pfatum actum tam pfate
ta pena gnam nō extradicionē Contribucionis Regalis da
ri et deputari petendo replicat vallari et interponi debita
in talibus obsignata debito modo exigi Magnificus dnus
Castellanus Rawen et Capitaneus plocen andeta relationē mandatis
de nō admissionē pignoris, attentatis contumacia et rebel
litate pfati rei In cuius contumacia decernit pena gnor
decem Marcarum polon rone non admissionis pignoris et nō
extradicionē Contribucionis Regalis Succumbit Et depu
tant militem cum pene tres quoscūs pariter recog
nitos ad inhibendum sub pena grossorum decem Marcarum vbi
a gnatis Marcopoli dnus correctus frumenti disseminari potuisset
Et ad pignorandum pfatam contribucionē non solutā vadiatis tri
plicata agit gradragusta dnas Marcopolis de nō missionē
inhibicionē quam pignorationē de bracchio Regali vallandi
et interponendi.

Liber a termino Crassowo.

Quemadmodū actio et causa inter motā fuit et vertebatur
inter nobiles Elisabethem Cassowska relictam olim pauli Wiel
gus Stanislaum ac Nicolaum filios pfati olim pauli Wielgy
de Crassowo actores ex una et nobilem Laurencium Cassow
sky de Slawarozmio ei⁹ partibus ex altera occasione juramē
ti domus eiusdē abeanginolarismi pacisq; eius violationis
qui pā causa totius processus eiusdē causae lacerationis pmissa re
spectant In superiori actu Magnificus dnus Castellanus
Rawen et Capitaneus plocen decernerat parti actorē stabiri mi
litem qui citationem est exequtus huic partem citatam in termino
Steczen plocen proxime futuris In termino itaq; hodierno adue
nientibus partibus vbi eisq; compotentibus partes pā actorea bene fa
endo dilationis suae statuit militem Ioannem Si
czensky pro pstans publice recognit Quia citationem realem ca
stren plocen gnr pfatam partem citatam occasione huiusmodi

Jnuasionis Domestice in tempore ad terminos exhadidit et est exemplus
in forman juris Postemus mandatis rehon pfata pars Actorea pe
cit partem cittam ad juridicam intentionem juris remedijs stringi et com-
pelli Et ipso pars rita respnan tibi omnia juris remedia in toto
salua dixit et allegauit non teneri ad assertam cittionem p quadam asser
ta inuasione domestica videre nec quidquam inridem procedere c
ea rone quia assirta pars actorea ex assertis adhericis et minus bene
plini fabricauit tibi rittion p Jpsum de inuasione domestica non cor
rordans actioni cum statuto Regni de Jnuasione domestica landato
Nam qui non conspicierunt adhuc enormia quae ipsi fecerunt in sta
tuli dispositionem inuasionem domesticam petens se liberum pnunciari
ad forum p competens remitti. Actorea vero pars in contrarium
allegauit quod pars rita his suis exceptionibus euadere non pot nec re
missionem Jncurare Nam ipsa pars Actorea consignauit se in Statuli
dispositionem Nam ex ipsius violenta inuasione domestica et in huius
illatione dominus p obuangrino lacione misericordiam cum ransam p Jpsum
violenta inuasione domestica petens partem citatam ad rationem
juris et tam juris remedijs stringi et compelli. Magnificus dus
palatinus Rauen et capitus plocen auditis premissis parem bene
intellectis visa recognitione et cittione partis Actorice qui non p se
fert in se inuasionem domesticam sed simplicem minuriam Ideo Jane
ipsam ransam p experienda Jpsius minuria ad indem rei stare re
misit et partem cittam a termino pnti et abinstantia partis Actorice
ab impetitionibus Jpsius ranse liberis pnunciauit put pronunciat
decreto judiciali mediante Quod decretum pars Actorea p juris no
obscepit Sed ab eodem Magnificum dum palatinum Rauen et capi
tanum plocen Judices recipit ad conuentionem Regni generalem
hic et extam diem die recognitionis conuentus ubicumque locorum celebran
dam. Ad ad terminat ben collegia generalia hic plocen hic
primam diem terminum alias quod illorum primo celebratum fuit pre
mittem Castrum plocen Jeronimum stanislaum de mirostaw monstr
Et dominus palatinus Rauen cam motionem hic cepit eidem re
uocari debuit Et tibi in conuentione Regni generali aut in
terminis ben collegiis generalibus hic plocen alias quod illorum primo
celebratum fuit prius pfate habebunt terminum talem qualis pris de
juris forma venit ambarum partium jure salvo in toto pmanen.

Dilacio pro maiori Carnissim.

Quoniam ad modum causa et actio inter motta fuit et vertebatur
laboriosum Stanislaum leolis molendinatorem Stezicen subditum Ma
gnifici Elisabeth de Sedzicz palatine Lancicien actorem ex una
et nobilem Joannem Carnisky ex alia pbus ab alta occione non missi
onis ad cancionem fidem missorialem nobilis et nobilium decem perso
rum coronata et exigmite quinque ancoris qualibet hic rubi
gine bona mobilia de domo ipsius put ipsa causa totius
cessus emisit carte lacius premissa in se continet In cuius actu

Magnifficus dnus Pallatinus Rauen et Capitaneus plocen dixit
negativa in sione partis citte ex adverso corporale juramen
to in alijs tminis Castren plocen proxime futuris in rotte in dicto
contenta In termino stans hodierno partibus p suos
ibi comparen Venerator partis citte allegant sui principa
lem p pñti termino venire non posse ex ea ratione qua habit
actionem et tminum p maiori coram fris Ordinis cum nobili
Nicolao Klopotzky Et ideo petit eidem dilacionem concedi pro
maiori Magnifficus dnus pallatinus Rauen et Capitaneus plocen an
dita iusta petitione plenipotentis partis citte eidem concessit di
lacion p maiori ad alios terminos Castren plocen in quibus tre
minis Castren plocen proxime et in ctu futuris pars ipa citta
debet et tenebr ybare antenbri ex artis tribus Ordinis con
actionum bnp quam plenipotens pñs p maiori obtinuit ondere
et eas compbare Et ibid in alijs tminis Castren plocen
proxime futuris partes pñfate habent et habebunt tminum talem
gratis pñs de jure forma venit et salvo jure cuilibet
in toto pmanen.

Disiunctio termini Guthowo

Comparen personaliter coram indge et actis pñtibus nobilis Stanis
laus Gutkowsky de Gutkowo et pñstigator ossi actoris ex una et nobilis
Petrus Gorzensky citatus partibus ab altera pñsentibus et expressum
recognit quia termini hodierne ex deductione termini proxime
decem pene bannitionis et de trá Regnos polonie percipitio
nis rone non admittebantur Rumationis in pomeriis et cassis
Duplicatis Decretarie marcarii polone rone nec admissionis
nuncupatis in partem quam pñfatus nobilis Stanislaus Gutkowsky hy
a nobili Petro Gorzensky fre pdicti proxime vidli quia causa
dependebat in deductione termini put ipa causa latius p pro
cessus eiusdem cause lacius p missa in se continet. ob spem con
cordie et amicabilis compositionis quas ad alios terminos castren
plocen proxime futuros dissimulabant et dissimulancium put
dissimulant et dissimulant quam concordiam debent tracta
re pñtes inter se in tminis Pallatinen tribus proxime futuris in Bilsk
in domo et hospitio Joannis Valentini Pledzicki. Et in
defectu concordie sive amicabilis compositionis ptes pñfate
habent et habebunt tminum in eadem ipa causa in terminis
Castren plocen proxime et immediate futuris talem gratis
ybrie de jure forma venit et ambaren pariter jure salvo
in toto pmanen.

Decretum denuo Rumationis Grambec

Quem admodum causa et actio inter nobiles fuit et versabatur

niter nobilem Dorotheam Heydaliowa rchitam olim nobilis Joannis Gerdek
de Lewistrzic actricem ex una et Jacobum Grambeczky filium olim generosi
Joannis de Grambecz ciuem p̃tibus ex alta ortone pene banniliõis
et de Regno Polonie dominijsq; eiꝰ Regno inbrichs p̃scriptionis ra
tione non admissionis mitteñ. et Rmationis in plenis. et vadijs
triplicatis vigt Excentarū. et Sexagnita marcaꝝ polon tam ipam
Dorotheam quam dñm Capl̃m ploren vti exequtorem bracchij Regalis
et hoc occone compliciabilis mandationis domus ipnis vigt Certi vi
guti marcaꝝ taxate et inp cogi incepit put p̃ia. tohusq; pressus
eiusdem cause lacrimis p̃missa mitte continet et oblegit In Superio
ri actu Magnificus dñs pallatinus Rancn et capl̃s ploren de
cenerat porti Actorea ri hac causa deducere totum processum recipien
aboriginali. dñi casteñ ploren Extime fluuis In Termino
vtagij Jedierno p̃tibus comparen vigt actorea p̃te et citta p nobi
lem Nicolaum Grambeczky fratrem bum ymam pcem de cuius
pcio legittime constabat pars ipa actorea babisacien dilon
bne deducebat pressum cause et deduxit Post cuius deductionē
cause pobit et exceptionē rmationis ri qua constat qd p̃fatus
ciuis non impugnabat rmationē post quoꝝ omniū deductio
nū p̃fata actrix petijt inp partem citam penam bannihõis
et de Regno dominijsq; eiꝰ inbrichs p̃scriptionis decreti et
alia in libris obsrnata debito modo exegui Et nõ pcm
p̃tis citē allegant qd p̃fata actrix non conservauit de iuxta
decretū Nam dnm ipe citus admittebat rmationē in omnia bona
bna ut ex relone vicecapli et militis brium luccde apparet ipam
rmationem suscipere nolunt Tenaciꝰ penal bannihõis nolē
tes pri capitalis admisit rmationem omniū bonoꝝ ipnis petens
debitū ꝑ̃ meri Magnificus dñs pallatinus Rancn
et capl̃s ploren visa relone rmationis insufficienti attenta
admissione p̃tis citē p pcem tam rmationis Decernit denuo
Rmationem bonoꝝ p̃fatoꝝ p̃dicti juris victi nobilis Jacobi
Grambeczky et deputant vicecapl̃m terre[m] nobilem Joannē
Szczepa Morezinsky et militem hrem quemcunq; p̃tibus regni
situm ad rmandū bona p̃dicti juris victi et decessi ciciens
ac ipam petem actoream cuiusq; dñō capl̃o ploren vti exequtore
bracchij Regalis ri p̃fatis ploris inp cogi juris victo p̃dicti
et obtentis mittendis penamq; bannihõis et de regno
dominijsq; eiꝰ regno inbrichs p̃scriptionis de nō impugnan
Rmatione et mittendis vallant et interponat Quā
mus p̃fata pars citta p̃dictam rmationem nec pte nec
p inhibitas p̃enas impugnare nec impedire p̃mat.
inb p̃fata pena bannihõis et de Regno polonie p̃
scriptionis inperis vallat et interponita.

132

Decretum pene Instigator

Attentabat Termin̄ quer totam audientiam Instigator Contri
bucionū Sac Regie Mtis In et cōn nobilem Nicolaum Bogusſ
de Cazworo oblatij ex cittone verbali p dīc Jodocum Legismc
emanat et p mīm̄ traditu et assignata occonē non solutionis
Contribucionis Sac Regie Mtis landat de medio manso locato
et appinatione rerem̄sit. Precitatq dictus instigator tibi de
putari mīm̄ ad clamandū p̄fatam rūm cui judex deputauit
mīm̄ castren̄ plocen̄ Joannem Stanislaum de Mlyrostaw
ad mīm̄ jnb bm̄ deputationis rediit nec reperit quia p̄fatus
tum cittus ter et ultra forma juris opiat ad jnb clamand. qui
p̄fatq citus non stetit nec sui parmit. post quas rero omnis
mīm̄ p̄fatq Instigator petit bnp partem cittam penam quor
decem marcarum polon̄ decerni. Decretaq tum mīm̄ tri
bus ad pignorandū p̄fatum cittum tam p̄ p̄fata pena quā
non solutione et extractione Contribucionis Regalis dari et de
putari penas q triplicatas, vallari et interponi et alia mita
tibus observata debito modo exequi. Magnificus dn̄s pal
atinus Ranen̄ et capit̄s ploten̄ attenta contumacia et rebelli
tate p̄fati citti In cuius contumaciā decrem̄t penā quor decem
marcarū polon̄ nomine non admissionis pignoris et nō extractio
nis Contribucionis Regalis decernebat et deputauit Nico
laum capit̄ cum mīm̄ hōstres quibus omnq premissis requisitis ad in
hromittendū in p̄dictā penā quor decem Marcarū polon̄. Et
ad pignorandū pro p̄fata contribucione non soluta nec extra
dita Quidq triplicata crit quadraginta duab marcas
polū de nō repugnan̄ tam inhomissione quā pignorationi
de bracchio Regali vallant et interponit.

Ter clamatu Nyestanē.

Nobilis Joannes Borkowsky solus nobilis Andreas Bichan
Borkowsky de Borkowo Zechiara citans Admistantiam no
bilis Alberti Grotzkowsky de Grotzkowo occasione mutationis
domestici cuius obligationis notarialis per ipsū citatū p̄missa
lacus continet et obligat. Ter et ultra juris forma qua
ter ad jnb clamatq non stetit quidem in pena contumacie est
merito comignatus.

Nobilis Dorotea Relicta olim pelri Borkowsky. Stanislaus Joannes Lanzenensis Anna Sedmigis Sophia ex coniugio petro
decat necnō felix Borkowsky Anna relicta olim Alberti Bo
rzewsky Jeronimus Regina Zophia Margaretha et Dorothea
pueri cinsq olim Alberti Necnō Anna relicta olim Joannis
Borzewsky Jacobus Bichan Matthias Joannes et Anna
filij et filia cuius q olim Joannis Ac Zophia relicta olim Jacobi

Matthias Malczer Gregorius Andreas Calferma Hedwigis Petrosagk procu-
ti olim Jacobi Barzowsky et alij Heredes bonor. ibid. in bonis Borkowo Ec-
clesiae Cathedr. Admistam Joannis Borkowsky filij generosi Andreae Bie-
liam Borkowsky in borkowo cadi Gnes occone dimsionis borne alias p
nt ipa rittio lacinis p missa testat Cre et nltra formam jmis gnat
ad jns clamati non steterint. Ideo in pena contumacie sint inte rem
Gnati.

Nobilis Matthias Sanssky filius nobilis Pauli Bendorsky de Sansko cit
tatus Admistam nobilis Stani Sanssky filij olim nobilis Joannis Be
dorsky de Sansko occone Apoly et prede in bonis Sansko receptionis q
dicem sexagenarum grom polon necnon duorum pixidu et duorum tultzo p
tis Gnt ipa rittio lacinis p missa canit et obligant Cre et nltra for
mam jmis gnat ad jns clamatg non stetit Ideo in pena contumacie
est inte comgnatg.

Nobilis Franciscus Kosmaczewsky de Kossmno cittis Admistm
nobilm Stanislai Kerolai Andreae Pethi et Alberti filiorum olim no
bilis Joannis Curowsky de minori Curowo occone non solucionis Se
phiagnita florenorum grom in medijs grossis vari et mon polis olim Sto
mie Krowsky fri iporum Gmano inscriptorum et obligatorum Gnt
ipa rittio p missa lacinis testatm et obligant Cre et nltra for
mam jmis gnat ad jns clamatis no stetit Ideo in pena contu
macie est inte comgnatg

Nobilis Josephus Kostowsky filius olim Pethi de Kosslowo rittg
Admistonem nobilis Joannis Kosslowsky fris Gmani occone
non exhibitionis medietatis arcis pane p certos annos nitri ipos
fact et evadio contra exactam roborate Gnt ipa rittacio lacinis
p missa testat et obligant Cre et nltra formam jmis gnatis
ad jns clamat non stetit Ideo in pena contumacie est inte
comgnatg.

Nobilis Felix Joannes de Zollsono Zabilij cittis Admistone
nobilis Jacobi Radoliczka de eadem Zollsono Zabilij occone pepe
Vigilie octo Marcarum polon rationc cuorationis adjns Gprnale
Ore mere beenlari inte Gnt ipa rittio p missa lacinis obligati
Cre et nltra formam jmis gnat ad jns clamatg non stetit
Ideo in pena contumacie est inte comgnatg.

Decretum pene Instigator

Attendebat terminum p totam audientiam Instigator Con
sulum Regie mtis Jacobum Kosmaczewsky de Kosszmo exhibitore verbali p dnum Jodocum Sa
Ha de Kosszmo exhibitore verbali p dnum Jodocum Sa
manat etp nimium tradita et assignata occone non solucio
nis con stitutionis Regalis ex sorte una in Kosszmo de
mancta agri. In cuius rei contumaciam petitus Instigator
petit Gnp partem cittam penam quor decem Marcarum polon

decerni Mandarq; hostem grauem q; p̃dictis regnicolis ad re
tornitend; in p̃dicta pena gnordecim Marcarū et ad pignorand; re
bōs non extradicionis Contrabrcions Regalis dari et deputari
penasq; triplicatas vallari et interponi et alia in talibus ob
seruata debito nō exegui. Magnificus dnūs pallatinus
Rauen et Capt̃s ploren attenta contumacia et rebellitate p̃fat
tetti in eius Contumacia decreuit penam gnordecim Marcarū
pdta ratione nō admissionis pignoris et nō extradicione Con
trabucionis Regalis incurrebat Et deputauit viceCapitaneū
hostrem cū mīli hostri gnexeuntq; p̃dictis regnicolis ad
retornitend; in p̃dicta pena gnordecim Marcarū pdtā et ad
pignorand; ipsorū bona contrabrcione non soluta Quadraq; tri
plicata bona gnadragenta duas marc̃ pdtas de nō mīpignan
tam retornitione quam pignoratione de brachio Regali
vallauit et interposuit.

Dectum pene banicios Strubmo

Attendebat Dermin̄ per totam audientiā nobilis Jo
annes Strubicrsky de Strubino et Dnealis Masouie Ac Jnstiga
tor ipsi Jn et cōt nobilem Philippum Bendorsky de Bando
rzino existentē trali Castrū ploren p dri Jodocum et termi
nū p̃fixum Castrū ploren legittime emanat tenoris hūius
modi Andreas Sūpsky a Cuhzeno Pallatinus Rauen et Ca
pitaneus ploren Vigore Regio et exoffitio mo Capt̃s Castri
ploren Mandamus tibi nobili Philippo Bendorsky gtinus
de bonis suis Bendorzino alienum bonis et Jmobilibus possessione
p̃fatis citatis nil nouerit minus Castrū ploren in casu p
rem̄ptorie compeas Admodum Johannis Strubinsky
de Strubino de Dnealis Masouie ac Jnstigatoris ipsi nostri
Qui te citari ad translatandam rationē et ad translatand; termi
nū et cad citatōe premen tenoris hūius Andreas Sūpsky
a Cuhzeno Pallatinus Rauen et Capt̃s ploren tibi nobili
Philippo Bendorsky de Bendorzino de bonis tuis omnibus ali
asq; bonis et Jmobilibus possessione p̃fatis citatis nil
nouerit Mandamus Vigore Regio et auctoritate ipsi nri
Castrū ploren gtinus minus Castrū ploren in casu p
rem̄ptorie compeas Admodum Johannis Strubinsky de Strubino
de Dnealis Masouie ac Jnstigatoris ipsi nri Qui te citari p eo quia te
contumacem decreto ipsi Castri ploren nec non cēt penam
banitionis ac de trā dominijsq; eidem Regno subiectis
scriptionis possit Castrū ploren cōt te interposita nobilis

nec vis sustinere sessionem Turrisa in castro plocen in fundo turris ecclie
nitercemphonis olim nobilis stan Stenbmisky fris baptabcripti actoris nec
admissibi Renunacionem bonorum mobilium et mitomissionum in vadijs triplicatis
Trecentarij bexagrita Marcarum polon p offm castrem plocen bnp te
dctis put ipsius Actor Vnacum Instigatore suo ad implicatum vadi
um Dei capti spectari relatio viceaptli et minis in termino adueni
cm pbore nll et docere si quod pena banni homis et de hâ Regnop
Polonie p scriphonis et dominijs eisd subditis bnacabnisti et plap
sns es Quapropter te citant ad decernend bnp te penam banni
homis et de hâ Dominijsq Regni eidem Regno subditis pbori
phonis et audiend et audien mandates hostes dom. dispectum
Regri deputari Ad clamand te bannitu et proscriphm et hostem
patrie Necno admonen dispectum suum pallat tam in quo bona
tua consistunt cum apparatu bellico tegi cari dchineri et insuper hos
stis in carceraro pariterq et nos complices tibi auxilium et con
silium prebend et in domibus bmis te conservan inim Statutorum di
spositionum in premissis landat exequend et cos te et nos complices
dminaduerten Ac ita put iudicium nostrum decernet tibiq in
termino adueniend verbis et auctentisq documentis facmis declarat
et declarabimur Inde premissa attentatens Certificamus ant te
quod hinc ad termino tibi prefixo comparueris bme nos nos et ju
dicem nostrum cos te put de forma Juris erit inim Statutorum
de premissis laudatarum dispobition procedemus et procedet Con
tumacia tua in nullo nos obstan Datum in Castro plocen feria ter
cia post festum Sancti Francisci proxima Anno domini
Millesimo quingentesimo Sexagesimo quinto Quod cit
acion ipsius actoris translatam citant te ad videndum cos te p
cedi acta put de jure Vemit contumacia tua nos obstan et adui
dendum et faciendum acta put nos inspectum et mospectum
Datum in Castro plocen Sabbato in crastino Sancti Thome apli
Anno dei millesimo quingentesimo Sexagesimo quinto Et
Jam in fine audientie ipsius Joannes Stenbrensky petijt sibi
Deputari militem ad clamandum citatum adjunctum Cui Magnifi
cus dnus pallatinus Ranen et Captnus plocen deputauit mi
lites Castren plocen Joncsium Stanislaum de Mijroslaw Qui
nimilus recusetnendo inhibitionis deputationis publice retromit Quia
ipsius actoris Publicum Bendorsky citatum terce ultra forma juris
quat ad instandum Qui citatus nec per se nec per suum procu
comparuit nec juri parere curauit In cuius contumaciam
ipsius actoris Dedurcen intentionem citatoris bna posuit et
inde exhibuit Decretum esse castri plocen de Quo Actum
in Castro plocen feria bida post festum Sanctissime Trinitatis
proxima Anno dei millesimo quingentesimo Sexagesimo quar
to Coram Generoso Stanislao Mszczonsky Vicecapto Castri plocen.

136

Vli ossm decreta execcõne decreti hñsmis remissorij vadiarũ tri
plicata exgit Decrent Sexagnt Marc pols vallamt et inter
posuit put pñtialm decretum lacms p̃missa testatur et oblogant
Post cuius decreti reproductiõ posnt et almũ decretu ex eisq
dictis castren ploccn emanat Dc Actu et Data Jn Castro
ploccn feria sexta in vigilia Sancte Dorothee prxima Anno
dñi millesimo quingentesimo Sexagesimo quinto, Jn quo
continet qd ctim castren ploccn Sup pñtialm Philippum Ben
dorsky Decrevit vadia triplicata Trecentas Sexaginta
Marc pols et deputavit Succaptum castren ploccn vel hñsmem
cum militibus ad Rumandũ bona eiusdq execendũ et pñtatu ctim ma
nifesti de eisq inter pscriptum Statuti penarũ bannitionũ et
de trã Regni polonie Luminibusq eius hubitis pscriptionis
vallant et interponit pnt pñtialm decretum lacms p̃missa in hñ
continet Tandq posuit actum Romanhonis ex actis castren
ploccn emat Dc Data et Actu in castro ploccn in dominis castren
ploccn bimulq querellarum feria sexta post festum Sancti Fran
cisci prxima Anno dñi millesimo quingentesimo Sexagesimo
quinto. Jn qua continet qd dum nobilis Joannes Maxgnisky
Succaptus hñsmis vnacũ nobili Laurentio Wosnigky militi
hñsmi Rumabant bona citti in pñtatis plurimis et in hominibus
pñtialm actorem ac dñm Capitm inter exigentiam privilegiorum
extunc fr ipsis Romanis nõie pñtali Philippi citti Romanũ pri
vilegium non admisit put pñtata relatio lacms p̃missa in se conti
net Post cuius Romanhonis reproductionem statuit minutem hñ
smem Sonestnm Matthiam Zelasni de Mogilnicza qui militis in
cognit quia rittõm castren ploccn exptc nominati actoris
et instigatoris hnp pdictum nobilem philippum Bendorsky juxta
victum Sabbato in Crastino Sancti Thome apli anno dñi mille
simo quingentesimo Sexagesimo quinto extradidit et in sorti
ipsũ in bonis Bendorzmio posuit cstq exequtus inter inimicos
Ambus sic deductis utpa pars actorea percipit hnp ipsum
rittm tanq juri cõi nobedientem in contumaciã ipsius penam
bannitionis de trãq Regni Polonie ac dominiis eidem Sta
tutis pscriptionis decreti Deputatiq minutus et proclamant et
publicant pñtati citti jure victi esse bannitu ac dicta pro
scripta Ac con ipsum tanq rebellem nobilitatem trã ploccn
cũ apparatu bellico ad capiend ipsum inter pscriptum Statuti mandati
Rbaq omnia inter formam juris in premissis debito modo ex
qui Magnificus vero dñs Andreas Szipersky a Gul
czno Pallatinus Rawen capitus ploccn attenta contumacia
rebellitatiq ipsius rittati visaq deductione iuris processus
Actorem obtent Juxta ordo juri cõi et Statutorũ dispo
sitionem in Contumaciam ipsius decrevit et prãli decreto suo
Judiciali mediante decernit hnp rittum juxta victa nobilem Philip

pnm Bandorsky tanquam rebellem et juri suo inobedientem penam bannhois et de hâ Regni polonie dominijs pd eidem Regno subiectis proteriphomis hostemq patrie pnūciat Deputantq nūtios et nros et castren ad pclamand publicand pd dictum ciuem esse bannitu et de hâ descripta hostemq patrie pnunciari Et qui eidem comparens pre eorum indo proh Sonistus stanislaus de Mirosław nūbis castren ploren jus deputacionis sua respuens ni quin sua fidelis zelus publice recognouit qua pfatum ciuem jurenum nobilem pfilipum Bandorsky esse bannitu de hâ pd Regni polonie et dominijs eidem Regno subiectis pueri plum ni ciuitatis ploren tre et ultra inuis forma quater alta voce pclamat et publicat hostemq patrie pnūciauit.

ACTVM IN CASTRO PLOcen feria secta ante festum sancte Dorothee virginis proxima Anno domini Millessimo quingentessimo Sexagesimo sexto Coram Generoso Stanio Nyczemski viceca plocastri Ploccn.

Decretum Iuris Rybithwy

Nobilis Jacobus Migdal de Rybithwy actus Konstantia nobilis Stephanij de Rybithwy citatoni hâbi castren ploren pro die hodierna ex dissimctione legitime minden Generosi Dominsdi Andreas Szepriski a Gulczewo Pallatinus Ranen et Capitaneus ploren Ctbi nobili Jacobo Migdal de Rybithwy vigore Regij et auctoritate officij nostri Capitanei castri ploren Mandamus quatinus coram nobis ant esse mō castren ploren ni casho ploren feria secunda pd festum Sacratissimi corporis Xpi nūc nistan proxima pt ac peremptorieq compeas Administrationem nobilis Stephanij de Rybithwy citatt et eo quia tu contravenien inscriptionis tue pt te pti ni actis castren ploren facte nolnisti pti admittere intromissionem pd bona tua hereditaria Rybithwy et hoc ni Suma viginti sexagenta grom polon pret inscripcio et diligencia ac zelacio ministerialis ni fidei attestabit te Judico adviendo et condemnando tu pte vadium ni inscripcionis discepti decretum et ordinem demū addi et deputari ad pagend Dominū nitromissorum vallatis vadijs de stp necessarijs Galia ni talibus fieri solita. Exigi ent de jmis forma veniet Certificamus te quo tuic ni termino tibi pfixo comparueris tuc nō Nobq de jmis fora

vemet p̄ redemas et offm̄ nostrū predet Contumacia ha et ab
bcatia n toto non obstāt p̄dr p̄missis attentabimus et bi de jure
vemet Satisfactionis Datum in Castro plocen feria bexta ante
festum Sancte Crucis tali p̄xima Anno dom̄i Millesimo quingen
tesimo Sexagesimo quinto. Quingi ciuis tex et altra forma
juris gratiz p̄ mitem Castrū plocen Joniste Stanislaum de
Mirosław ab offe deputatum ad ius damus non scribi inqz
mimme parere cuam Deo p̄m̄ ciuē p̄fatus Dnus toto bn
tro negocij bm principalis inde conjunxit Quam confra hoc
Lucri offm̄ p̄nē admisit a quo dor offo memoriale est bonum.

Disiunctio termini Smarzewo.

Comparēn personalr coram offo et actis p̄sentibus nobilis Je
ke Swarzenski noīe nobilis Alberti Smarzenskyfris bm Quam
p quo de rata habitione in forma juris cauet. a q̄ infra
scripta oīa firmiter tenebit et approbabit Terminos non con
tradicet citti ex una et nobilis Stanislaus Bronowski actor
p̄sens ab altera. p̄sentes recognouit quia termini Jo dex
Dnū p die Jodierna et ciuonē hāli p̄menen occone non
solutionis bex boxarum miscriptarū et nō bolūtarie excidere
Lady bnecnbmrionis put p̄a ciuanō lacus p̄missa obloquū
ob spem concordie et amicabilis compositionis adferam se
eundam post dominicā Remisserre me mistem p̄xima
disiunxerunt et dislimitauerunt put disiungunt et dislimi
tant. Et si dissensu concordie bnē satisfactionis
ptes p̄fatē habeat et habebunt termini mi cuiq; p̄a causa
feriā bēda post dominicā Remisserre me mistem p̄xima
talem gratis ipis de jure forma venit amborū parem jure
balno in toto p̄manen.

Decretum Lucri Czachowo.

Nobilis Michael filius olim nobilis Alberti Lissi de Szre
zmie hā Dobrzmen ciuis Admistantiam nobilis Adami
Lazalicz de Czachowo ciuonē hali castrī plocen p die Jo
dierna legitime p̄menen Tenoris Jnfrādi Andreas Supr
sky a Gnlezewo Pallatinus Rancā et Capitis plocen fe
li nobili Michaeli filio olim nobilis Alberti Lissi de Szre
zmie hā Dobrzmen de omnibus bonis mis Jerezāys Gregori
Reppio et mei offi Capitis Castri plocen Mandauq; gltimus coram
nobis sen offo nrō Castrī plocen in Castro Plocen feria sexta
post festum p̄exiffcationis gloriosissime virginis Marie p̄xa
q̄ ac peremptorie compeas Admistantiam nobilis Adami la

Zalicz de Czachowo qm te cittat virgore hne mscriptions Quia tu nó al
tenta Qua in scriptione nec melior vadiu in ipá inscriptione contenthe
qđ tu ijs adamo inscripsisti et obligasti Recedeń a trá Dobrzmeń et
dishubus bnis ypijs virgili Sexanás groń solne p feriá sda post fe
stum Circumcisionis dñi p xme p tenuta solnice et circa acta Castri plo
cen responcre Sub vadio simili Quexentis non solutionis et circa Acta
Castri plocen non repobitionis exhibe in Crastino cinsđ ferie bñe de
bmisti et te obligasti dare et admittere liberam intromissionem in om
nia bona tua hereditia mobilia et imobilia in bonis Sieczmie in spá
ssentiali et vadio simili Tu vero negs unam essentialem ipi
Solmisti nec circa acta religionis ynt diligentia con te facta in acts
Castri plocen Lacnis testatis Qua docere volt intra missionem qs ipe
in bona tua hereditá Szczepmie non admisibi mó impugnasti ynt
velunó in similis terrestris Lacnis testatis p quod vadium p̃fatum bne
cognisti et plagionis eb adsolvend Quapropter te cittat ad decre
ndú bnp te vadiú p̃fatum virgili Sexarum Solni groń Necnó
deputari sibi ossiú Castri plocen ad intromittend cumd ijm actorem
in bona tua hereditia totalia omnia in bonis Sieczmie in suá
ssentiali virgili Sexarum groń ac vadio simili aliarú virgili
Sexarum groń Vallatis vadijs triplicatis et alia in talibus fie
ri consueta debito modo exequi ynt in exequtione rei judica
te fieri solet ynt ossiú nostrú decernet et tibi p̃missa omnia in
terminis Solmo Lacnis antenticis documentis deducend mi
nus factum ant attentatum Datum in Castro plocen feria sda
pre et festo sctí Agnetis p̃xmia Anno domini Millesimo
quingentesimo Sexagesimo quinto. Qui quidem cittus tenet
ultra forma juris quatenus p similem Castrum plocen honestum
Sbemslaum de Myrosław ab ossio p̃fati deputatum cui jus clama
tus non stetit jurisq parere minime curavit Idcirco p̃fatus
p̃fatus Actor in toto huius negocij bni premissis alis mitt tend
mandavit Quam condemnationem Lucri ossiú p̃fatú admitti a quo tend
ossiú memoriale solutum est.

Decretum vadiorum Triplicatorum Lugij

Litigabat Coram nobis p totam audientiam nobilis Jacobus
Stanhowsky filius olim Nicolaus Ex et con nobilem Gabrielem
Lugowsky filium olim Laurencij de Lugij Ex cittone Iudicij Ca
strensis plocen p dicta hodierna legittime prefixen Generosis Hiero
nymo Andreas Suprasly a Carlozendo Palatinus Rapen et Ca
stellanus plocen Tibi nobili Gabrieli Lugowsky filio olim Lau
rencij de Lugi de bonis tuis omnibus p te vbicunq habitis
et possessis aliorum bonorum et juribus pobitionis p̃fatis cittonis ibid

vel p̃dictam. Mandamus vigore Regio et auctoritate offi mi Castly
ghmis coram nobis aut offo nostro Castren ploccn in castro ploccn fe
ria 6ta post festum purificationis gloriose virginis Marie pxi
mistan proxima pr peremptorie q̃ compeas Administrando nobis
Georgio Slavkonski filio olim Bligaellis Qm te cittat vigore de
creti offii Castri ploccn quo mediante decretum tibi erat demo
dare intromissionem p̃fato Rectori ni bona ina in pertineris vigt ni
ma essentiali dnarium bexarum et grossorum gros tabis Rii Recnō et
ni pena ter tripliti trni Marcarg hoc est novem Marcarg polm va
diag triplicata de non impugnan p̃fata intromine vallant et
interpobit De vero contrarium p̃fato decreto Ste ni Ca
stri ploccn nec metuen vadia triplicata ni decreto Imperii et pnti
vallat et interpobita introme ni bona ina in̄ quantitatem ip
sius p lucrorū nō admissiti imō rebellitor impugnasti put rela:
cio nobis de hoc lacus et luculentis camit et oblogmt quo factorum
dia triplicat ni decreto p̃fato vallat et interpobit suscepbmisti et
plapsus es Ad quo decendū te cittat Necnō ad videndū et au
diendū deputari viecapitm Castren vel tresten cum quinto
tresti quecumq̃ pr̃ntibus requisit ad rem an et ni rebellem
et juri tibi contrarium de bonis tuis ciciens p̃fatumq̃ actori
ut ni ingrediente ni primario et duplicato et Domini Capitli tan
quā bracchij Regalis exequtorem ni triplicato vadijs p ni
tresti pmissis Imperiali ni remittendis put de jure venit pena q̃
bannihonis et de trā Regni polonie dominijsq̃ eiusdem Regni
subditis pscriptionis vallari et interponi aliaq̃ ni talibus
fieri solita debito juris ordine et rusticia mediante exequtio
ni demandari put ad rem p̃tinet officii Nisi tu mimes tamen
certificaveris de q̃ tibi ni termino tibi p̃fixo comparueris tibi
non Nos tibi dicti officii nostri via juris prodemus et officium nostrum
predict Contumacia tua et absentia minime obstan et put officium
nrm decernet Inde ad p̃missa tibi in termino lacus declaran
da et deducen Attentatmus Datum in Castro ploccn feria
6ta ni festo Sancte Agnetis Anno domini millesimo quingen
tesimo Sexagesimo sexto. Et jam ni fine audientie
p̃fatus actor petijt tibi deputari nuncium ad damandū p̃fa
tum cittum ad jus cum officio deputavit nuncium Castren ploccn
honestum Stanislaum de Myrosław qui nuncius jus suum de
putationis restituendo publice recognit quia p̃fatum cittm ter
et ultra forum ad juris quarat ad jus damant qui cittus nec p
se nec p procurem suum comparuit juriq̃ parere minime curavit
In cuius contumacia p̃fatus Rector interhon sua cittatus re
quisitan. posuit decretum ex visis actis ploccn emanat de
data et acta feria 6ta in vigilia nris domini Anni exis
millesimi quingentesimi sexagesimi quinti In quo contextus

quod offm castrm Plocen decernat denno mittom̃ mi bona p̃fati ritti
mi sum̃a essentiali unarum sexarum gron et quindecim gr̃os tocies qñ pe
nas triplicata tm̃ marcarum palm fertone brabm et box groz mitronis
sonantis et vadia triplicata vigt vigiti sexanas et quadragint gr̃os
vallant et interponit. Qui p̃fatum decretum laems p̃missa mi be rox
binet et oblignt. Eandem petit relatiõ militis ex eius act castri
plocen emanat de data et tenore interminis castrm plocen similes
et quecunq̃ esse consuerint feria secunda an festum purificationis glo
riose virginis Marie proxima anni p̃sentis. in qua continet quod dñs
mittebat p̃dictum militem Gonestum Marchioms de Ciosolcatz militem
tocius Szrenen p̃fatum actorem mi bona ritti. extunc p̃fatus ritter
mittom̃ impugnant et denegant. Ratione cuius non admissi
omõ mittom̃ ciz cittatiõ castrm plocen ex parte actoris p vadijs
triplicatis tradidit et dedit essent executoris in̄ scriptis forma. alis qui
p̃dicti relatio laems p̃missa contineret mi be et oblignt. Post quam omnia
de iuchem p̃fatus actor petit vadia triplicata mi decreto imperiali
vallat decerni. Vicecaptiumq̃ tm̃ cum militibus tocius quemcunq̃ par
tibus regni sitis ad Rumanos et de bonis eiusdem p̃fati ritti irrecuperat
addi et deputari penasq̃ bannitionis et decta Regni polonie prescriptio
nis vallari et interponi. Quia nt inris est debito modo executi.
Offm castrm plocen viso decreto castri plocen interpositionis
vadiorum triplicatorum p actorem respondet attenta contumacia et re
bellitate ptis cittate. Cuius contumaciam decernit vadia triplicata
unp̃ part citam p offm castrm plocen interpositi vigt vigiti se
xanas et quadraginta gr̃os pols. Et deputant Vicecaptium
tocius vigt nobilem stanislaum Nossarzewsky et militem tocius
quemcunq̃ partibus regni sitis a Rumanos bona p̃fati cittatis de
cisq̃ bonis p̃fatum ritm eiusdem et p̃nominatum actorem in primano
et duplicato vadijs et Dominum captum plocen tanq̃ bracij Re
galis executorem mi triplicato vadio quantum p interesse p̃tis
dyctam mittom̃ ubi aquam et mare potest cum corcinis fru
menti mi quoties campo incipiendo ab arcis disseminari potuisset
penamq̃ bannitionis et decta Regni polonie prescriptionis
de nõ impugnan̄ p̃fata Rumationes et mittom̃ nec vallant
et interpositum ultimus pars citata nec per se nec quosvis sub
missas personas p̃fatam Rumationem et mittom̃ impugna
re amplectat sub p̃fata pena bannitionis et decta prescriptio
nis imperiumq̃ vallat et interponit.

Liber a termino Chydzmo

Proponit quod nobilis Andreas Craiskowsky de Craisko
po qñ et cõm nobilis Dorotheam Relictam olim nobilis nicolai
Puczka Gradzinsky Alexandri Jerossenska relictam olim nobilis

Jacobi Dmich Jarossewsky de Calserma consortem nobilis Andree
pilchowsky vnacz marito tanqz tutore legittimo ex rettore
trali castri ploccn p dnc godzema legittime premissa Venerus
hmodi Andreas Siepsky a Cenlecrco pallatinus Rasen et
Capnus plocen vobis nobilibus Dorothee relicte olim nobilis
Nicolai pielgka Gudzinsky et Eue Jarossewska relicte de
nobilis Jacobi Dmich Jarossewsky et Calserme consorth nobilis
Andree pilchowsky cum eodem tno marito tanqua tutore
legittimo mo tesimus et ad noticia vri pruhibus deduci
mus mandatem tenorem nobilem Josephum leoslowsky in rebus
nobilibus decem comparendi qua dem mperfmt addicy
ab offo nobilibus Joanne debestiano Vrsule filyb et filie no
bilis Joannis Grad de Crailowo ad mittendi ipos mi bona
Crailowo Gradi ipos concernentia p olim nobilem Joannem
Grad Crailowsky preti ipos apud nos mi bona quadragita
rex bexarum de amo ad Anni inuadiata tu et rem dnem
dni ipos mi cadi bona apud vos exempta juxta decretu casti
gnorum bonorum nobilis Andreas Crailowsky vigore jnris
quorib ac mittendi mispio bubbegmt tum et comissionis om
nu palnerorum mjudo tricsni et Castren coram quibuscuq
personis p ductoru stacks est realis et effectualis possebori qa
mittendi mispm vos temere et rebelliter mpugnastis et no admi
bistis put mandi mi juxte relione facict Cmns decreti tu re
missionis ad nos tanqz bracky Regalis exegmionis ulteri
oz et finalis exegmtio venerit Statqz vigore et mi Casi
tancatq ex offo Mandamus qtenus coram nobis aut offo no
castren plocen mi castro plocen feria bcda post festu purifi
cationis Marie pxima pte ac legittime peremptorieqz com
pareatis ad instantia nobilis Andree Crailowsky bonorum
pfatorum vigore juris bonorum possessoris tu et comissionis p
rexerum dni bubbegmte qui vos citat vigore bne com
missionis audiendis et audiendis ulterius mi cadi causa gra
di hoc est bnp nob pena quinquaginta marcarum polon p
hoc ipo offm vallat et rone denegate mittendi succumbitis
decretum Decretumqz pfatum debite exegmtioni demandari
Deputantesqz mutuem tricsnem quemcq pruhibq regnicolam
ad mittendum nominandum arbitrum nobilem Andream
Crailowsky ut bona pfata a pfatis Crailowskie acquisita
juxta decretum Castren plocen mi hac causa latum ad qd
de mi toto exercitu bna pruhi citerioris pruthi reffert tu mi
alia bona vra libera mi pena quinquaginta marcarum polon
vadyb triplicatis vallatis et mittendis Et ita put offo

nostrũ Castrũ decernat Cibiũ in termino lacus vobis et alteribus documentis deducent et declarabunt Ita p̃ missa attentatum Dat in Castro plocen feria quinta post festum Sancte Agnetis proxima Anno dñi millesimo quingentesimo sexagesimo sexto Postquam quid apponem modo p̃ misso iudice factam p̃ fatus Actor verificare intentionem hanc opponens et citationis Imprimis respondet dicit Castrũ plocen ex actis Castri plocen emanat de actu in Castro plocen feria secunda in vigilia Nativitatis dñi proxime preterita In quo continet se esse Castrũ in prinha parem dicit petit alii recipere bona et de bonis condescendere prout p̃ fatus dicit lacus p̃ missa in se continet Pro cuius dicti respondentis probacione commissionis et cuius processus causa exemptionis coram bonorum exactis Castri Bolzonii coram emanat prout in hac tenore p̃ missa lacus allegatur, Pro quorum omnium respondentis decisionem petit ulteriorem processus vigore commissionis decern et alia in talibus fieri solita debito modo exequi Ex adverso pars citata respondet omnia juris remedia deducendo probationes allegationes impugnationes tam coram actoris et eorum in competentiam non intrando cum ipse eis aliquam contradictionem et petitorium causa processus principalis illitatem remissionis et commissionis assertam non approbando petitum jurisdictionem et actorem assertum causa tanquam presens causa in competentia allegavit quod pro fatus Gradovic si quae in promissis ipse fuit decreta non intromittebant se in termino asserto ipse intromittens dicti judex decretum assertum Castrum vel in domibus Sophianis Nam si intromisissent se in termino domum Sophianam in petitorium decern Ex termino ad probandum citati ibidem in bonis fecissent dissensiones et cetera petitorii put parati erant facere si se intromisissent in dicta decern respicere se ad relationem minutis petentis liberos pronunciari a termino quia opera petenda in decreto imperiorum contentorum omnibus cetera juris remedijs sibi salvis reservatis dicendum impugnant coram actoris et illitatem causa in omni puncta et gradu juris Contra quam allegationem exceptionem petitorii pars ipsa Actorea dixit et allegavit quod pars citata in hac exceptionibus evadere non potest Nam et si non in domibus Sophianis intromittebat Hoc nil potest nocere actori Vigore commissionis emissi processus causa Nam ipse vigore hac commissionis agit et intromissio ad probandum minus necessaria tantum potest vigore commissionis ad decernendum ipsi intromittentem in bona quae aegressimit et commissum processus ad ulterius prosequendi Item ex alia ratione quia p̃ fatam partem citatam pro in bonis precessit nam si non precessisset pro end non intercessisset sed intercessit et ipsi non admittunt ut hoc ex praemissa exceptione apparet Ideo pro end intercessionem petens imp cohibi decern pena et alia in talibus observata debito modo exequi Actum Castrũ plocen anditis p̃ missis.

visa erronea cittone et in tromine partem cittata a cittone pre
senti liberam pnunciavit cittet legittime si volt.

Disiunctio Termini Luniewo

Constituti personaliter coram officio et actis prnibus nobilis Joan
nes Zagrobsky nomine matris sui actrix ex una p qua de ruthi
habitione in forma juris canet quod infrascripta omnia firmiter
tenebit et approbabit tminoq non contradicet. Et nobilis Thomas
Mdzewsky de Luniewo cittus ptibus ex alta publice et per
expressum recorrunt. Quia terminum hodiernum pro die hodierna
pnemen occone non solutionis sex sexarum ob spem concor
die et amicabilis compositionis ad feriam secdam post dominica
oculi nunc instan proxima disiunxerunt et dislimitaverunt put
disiungunt et dislimitant. In Deffectu vo concordie extunc
pts pssate habent et habebunt terminum in eadem ipa causa feria
secda post Dominica oculi nunc instan proxima talem qualis
ipis de juris forma veniet salvo jure ambarum parcium in toto
pmaneu.

ACTVM IN CASTRO Plocen feria secunda Ante festu Sancti Valentini Anno domini Millessimo quingentessimo Sexagesimo Sexto Coram Generoso Stanislao Maczinski vicecapto Castri Plocen.

Disiunctio termini Winnicza

Comparen personaliter coram officio et actis prnibus nobilis Nico
laus et Joannes Kobussowie Winniczkie de Winnicza actores ex
una et nobilis Materni Winniczky dicto Sanz de Winnicza cit
tatus ptibus ex alta publice et p expressum recorrunt. Quia
terminum hodiernum ex cittone trali Castren plocen p die hodier
na legittime pnemen occone succubuicionis vadij et penis
Judicialibus rone non solutionis duodecem sexarum grm
polm obligatorum pcerto tempore in ipa inscripcione expresso
iam pterito als put ipa cittio pmissa in se laevis testatur
et obloquit ob spem concordie et satisfactionis ad feriam
secundam post dominica Letare nunc instan proxima
disiunxerunt et dislimitaverunt put disiungunt et disli

mitant. In defectu vero Concordie inter habitantes p̃tes p̃fatę sup
eandem dittam habent et habebunt terminum feria tercia post dominicam
Letare mice misteam proxima talem quatis pis de juris forma venietur
tam parem jure habere ni loto pmanent.

Disinctio termin Przedpelcze

Comparent personaliter coram osso dictis partibus nobilis Martinus
Przedpelsky dictus Prszczalowsky de Przedpolze Actor ex una Et
nobilis Laurencius Wosnitzky nomine nobilibus Anne
Relicte olim nobilis Stanislai Wozniczky et Andree filij p̃fati Sta
nislai Wozniczky citra pte ex alia Et quibus de rati habitatione ni for
ma juris caret Quod ni fra scripta omnia p̃fati actati fuerint te
nebunt et approbabunt Terminos non contradicent publice et pa
cifice recipient. Quia termini sederint p dri Sedzerna legitime
pacien occene ppetationis et inscriptionis possessionis ni certis tracta
tis et prat obligatis ni bonis Wosnitzky ni sumo Cui examinatis
groa pars et exhibe vadij simili discussione put p̃a citato tabu
pcessus cuius cae lacunis p̃missa nibe continet et testatur absque
contradicte et amicabiles compositionis ad eam decidam post festum
Sancti Adalberti proxime futuris disinxerunt et distinxerunt
Et indefectum concordie extunc partes p̃fate ni eadem ipa causa
habent et habebunt terminum feria tercia post festum Sancti Adalberti
nice misteam proxima talem quatis pis de juris forma veniet sal
vo jure ambarum parcium ni loto pmanent.

Debet stature mimtem Sulborski.

Proponit ista honesta Dorotea Jamalia honesti Stanislai
Sulborsky civis Cosmen consors legitima In dicti nobilis
Laurentius Stanislaum filium nobilis olim Matthei et Andreas fi
lium nobilis Jacobi Kielbowskiem. ex citatione hali castri plocen
p dri Sedzerna legitime pacien Denoris Ignatii Andreas
Supersky a Conzewo Vallatus Rancz et Capus plocen de
vobis nobilibus Laurencio stanio filio nobilis olim Matthei An
dree filio nobilis Jacobi Kielbowskiem patrono cum filiastris
in Kielbowo sortis vicarum Heredibus Immatriculatis pratibus se
mndo post pentam columinarie ni qua vobis in dimissis querellam
bene consanguineum offi castri plocen ni castro Plocen iam p̃teritis
et judicatis exist feria tercia ni vigilia festi Decima
sionis domini inte comparuit inde copiam Immatriculatie
bne honestam Dorotheam Horoxiam p̃fati Laurencij Rui
tam vo stam et Andree consortem honesti ac famati Stanislai
Sulborsky civis Cosmen coram nobis hoc osso nostro Capitanali
castri plocen ni querella con vobis deposuisse quomodo vobis no
dalis cum ipa dimidie bona hereditatis ni villa Kielbowo quorum

bonoꝝ hereditorum ꝑfatorum ex quo ꝑ dictã de eisdem bonis
dare nobilibus certa bona ꝑdicta ꝑfatam Dorotheam concernt
Quare vigore Regio et auctoritate mã Capitaneali Mandamꝰ
ultimus coram nobis ossꝰ ꝑ mo castrũ plocen̄ in Castro plocen̄ fe
ria 6ta post mẽ pxmã ꝓximis stans festum Comete Dorotheæ Vir
ginis proxima ad instantiã ꝑfatæ Dorotheæ ꝑ et legittime
compeatis ad videndꝰ et audiendꝰ ꝑ congruentibus ꝑ nob bon
ꝑ nostrũ Castrũ plocen̄ certos dimisseꝝ cum mãti et nobilibus
vadio Carle vignili Marcarũ peccumarũ ꝑ pena interpositꝰ vari
et deputari ac decerni ad divisionẽ ꝑdictarũ bonorũ faciẽ et
exhibiten̄ et ad alia quæ hinc vobis in termino debuerentur
et inb exhibitionis exponeret Quæ bñs nrãmi Certificatoꝝ vo ꝰ
quꝰ hinc in termino vobis ꝑfixo comparuerit Sõme non, Nob bon
ꝑ nostrũ Castrũ plocen̄ ad ea quæ juris erunt prodeꝝ et de
cernemus Contumacia vra non obstante Datum in Castro plocen̄
feria 6ta post festum Sanctorũ Trium Regum pxima Anno
dñi millesimo quingentesimo Sexagesimo sexto. Exinde
pars acta in primis et ante omnia voluit videre in litem qui acta
non pretem est exequtus. Et visis per eũ bñs confectis di
lationẽ ad statuendꝰ in litem qui citatoꝝ pretem cum pleno citatorum
exhibitis est ꝑ eũ exequtus inq juris forma. Ostenso Castrũ
plocen̄ andata iusta et iuridica petitione per bñs actoreꝝ eiꝰ
actoreq ꝑ ti concessit dilationẽ ad duas hoꝝ primarũ ad sta
ndũ in litem qui citatoꝝ pretem dup partem citatorũ exhibitis
actoris extradidit et est exequtus inq juris forma Et
visis in duabus hoꝝ primarũ partes ꝑfatæ habent et habebunt
terminũ in hac pãta causa talem qualis ꝑ de juris forma
venit bano jure ambarũ parcium in toto ꝓmanen̄.

Emissio ex citatione Chrapuma

Comparet personaliter coram osso et actis pntibus nobilis
Elisabeth relicta olim nobilis Valentini Roszissowsky in Chra
puma citatrix de nobilem Pantu Roszissowsky de Puhzik
occone in forestationis eger et eger et nõ missione ad cancio
nem fidejussoriam in pnãtia ejusdẽ citati nobilis Pauli Ro
szissowsky pdte a citatorẽ pdti recessit ad quod ꝑfatus
citatus consentit.

Decretum Luceri Cielmio

Nobilis Joannes Jessowsky de Cielmio et Tegorch citatus
dominam Famuli Lucæ Brozky cui placet citatorẽ li
terali Castrũ plocen̄ pdti Godziena Premica Tenoris tales
Andreas Sieprsky a Culczewo Palatinus Rancn̄ et Castrus
plocen̄ Tibi nobili Joanni Jessowsky de Cielmio citatoꝝ

vile Jeredi vigore Regio et ex officio mo captus Mandamus quatenus coram nobis aut officio mo Castri Ploceen in Castro Ploceen feria 6ta post dominicam Cap[ha]g[esi]me pr[oxi]me ac legittime compecias Ad instantiam Jonali Lucce Brogelij Civis Ploceen qui te citat pro eo quia in contractu[m] Jnsolidum inde quia inscripsione inscripsisti ipsi decem ducatos grossos et vigilia Circumcisionis dni et non solvisti Jdeo te citat ad videndum audiendum te decem penas officio dicti actoris taxandas primo per Judicem una cum tabellis damni adinde[m] quantum constabit ad brachium Regale et finali expedi[tio]ne in premissis faciendum vel ita quid nobis officium nostrum decernet juste cui attentatum Datum in Castro Ploceen feria 6ta in vigilia Annunciationis virginis Marie Anno dni millesimo quingentesimo Sexagesimo sexto. Postea ins[tan]te procuratore civitatis statuit in medium testem Jurisdi[ctionis] Stan: Dream Grzibek de Lesczno qui pro testis coram eod[em] officio primitus recognovit quia civitatem presentem occasione non solucionis decem ducatorum quem tempore jam preterito expite actoris dicti civitatem dicti Dominico ad festum S[an]cte Dorotheae proxime futur[um] extradidit et in domo ipsius civitatis posuit publicamque et est exemptus in extorsionibus forma. Post cuius medietatis recognicionem pro parte civitatis testis et alterius partis Castri Ploceen Jurisdictionem Stanislaum Sokolowsky ab officio primi deputatum audiendo clamatum et pronte actoris non stetit Jdeo pariter minime curavit Jdeo ipsum civitatis pro parte actoris lucro negocij dicti principalis juste competit quam competitionem lucri officium primo admisit et pro eodem officio memoriale solutum est.

Liber a termino Smolino

Ex decreto Jurisdictionis nobilis Paulus Smigocky dictus gnazile de Smolino civitatis Ad instantiam nobilis Procopij de Smolino ob cui non missionis ad comicionem fidei[ss]oriam anser[is] mi meczobe decem qui pro civitate premissa lacinis testatur et obligat. liber est a termino primi ex eo quia male potuit civitatem citet domo: gratiose bi coll.

Disiunctio termini Bialostorij

Comparens personaliter coram officio et actis presentibus nobilis Laurencius Bialostorsky nomine suo et aliorum actorum fratrum germanorum videl Caspar[is] et Margarethe nominibus actorum ex una et nobilis Balthasar nomine suo ceterorumque citatorum videl Zophri relicte olim nobilis Bogustai Bialostowsky nec non stanislai et Jone Jacobi Floriani fratrum Bogustay Dorothee Zophri Elisabeth filiorum et filiarum olim nobilis Bogustai Bialostowsky citatorum ex altera pro quorum defensionem in forma juris cavet quod in premissa cedula fiendum teneb[un]t et approbabunt terminos non curiales

dicent sed p valso et grato onscipient. publice et expresso
verorum quia termino sodiarum ex cittone trali castrum ploc
p dei sodirna legittime premen. occone satisfactionis rone non so
luendis d'me decem sexarum gron polm. annue pensionis olim
Martini Bialosliorsky pis p'fatorum actorum inscript. ac p
qua cittando lacus p'missa in hoc continet et testatur obspon
cordie et satisfactionis ad finem sedan post dominica Invocavit
mee missam proxima diffinxerunt et diffinitum tenerunt Et in
eventum concordie inter satisfactionis partes p'fatas sup eadem cittonis
habent et habebunt terminum feria secunda post dominica Invocavit
talem qualis pis de jure forma venit. salvo jure cambarum
penes in toto p manen.

Decretum Lucri Carwowo.

Nobilis Bartholomeus filius olim Andree Polikacz de Carwo
wo Lezniowicze cittus Admistam nobilis Jacobi olim stanislai
Lomicze de Carwowo Olssamowicze cittone trali Castrum plo
cen p de sodirna legittime emanat. Decoris Gnus di
Andreas Siepinsky a Gnlizowo Gores in Ossiza Palatinus
Rancen et Capnus plocen. te Nobili Bartholomeo filio olim
Andree Polikacz de Carwowo Leziniowicze vigore Regie et
nostri Capnus ex esse castri plocen. Imotisimus et ad tm no ti
cia p'tes decernimus quomo in querilla deposuit contra
te eorum nobis et esse mo nobilis Jacobus olim stanislai Lomicze
de Carwowo Olssamowicze quomodo tempe expulisti et vio te
cieristi de p'nus reali et actuali possessione p pium aprete cer
to debito cuit in quor sexaginis gron tenta et p te pi de anno ad
anne inscriptum in omnibus tribus campis obligatam ad qua
sabet inb et nitro missione qua pi nre ad siemen exarrasti et
conseminasti ynt qua ma inscriptio et nr homissio lacus de p
missis testatur. Decet itaque nos ut tibi de remedio iusticie op
portuno in hac re pvidere. Quapropter nos tibi vigore
Regie et mi Capnus exoffitio Mandamus quatinus Admistam
p'dicti Jacobi carwowsky quarentis forma bulla post festum
Sancte Dorothee virginis et mris proxima in castro plocen
pre ac procuratorii compeas et adviden et audiendi cum
Jacobum in bona hac vicinali restitui in actualem corpis
bonorum possessionem pro damnis vero expensis et bonis tecum
habitam et illesam actionem tecum reservat in foro competenti Ni
si tu nimus pis p'dictum decernit hoc p'sens violentum ex
pulsionem vadimonium interpositum et alia contra te pre di
cta de jure forma venit. Certificamus te quod hec com
parencia tua nos ad ea quae de jure venient pre:

dems cent marcas tra ñ tolo non obstñ Dalum ñ Castro plocen. feria quar
ta aũ festũ pñtificationis virginis Marie pxima Anno dñi millesimo
quingentesimo Exagesimo texto. Qr grid cittns tra et altra formam
pris gnat exponi Actoris p minutem castren plocen Joncsñ slani
slanen de Mirosiewo ab esso prñti deputatu ad ips clamabus nñ stetit
jnris p parcere minime curauit. Dico ipñ cittñ p̃fatis actoris tolo
tenore negocij ẽm principalis inde comparuit Quam comparicionem hu
ci offñ prñb. admisit a quo cid esso memoriale habitum est.

Deliberacio Miemczewo.

Coram nobis Jacobus Petrus Paulus Albertus. filij
olim nobilis Martini Miemczewsky successores legittimi olim nobilis
Bernardi Miemczewsky de miemczewo gmanj filiastri. Jn et con
nobilem Bernardum Pruszonka de Borzewo ex rittone tali Ca
stren plocen p̃ dicta hodierna legittime premen Tenoris hmõdi An
dreas Sieprsky a Gulczewo Pallatinus Rancn et Capñs plocen
Tibi nobili Bernardo Pruszonka de Borzewo vigore Regio et
auctoritate mi Capli Mandamus quatinus coram nobis hoc officio
nro castren plocen ñ castro plocen feria bcda pxima post festũ
Sancte Dorothee virginis Admistanciam nobilem Jacobi Petri
Pauli Alberti filiorum olim nobilis Martini Miemczewsky success
rũ legittimorũ olim nobilis Bernardi Miemczewsky de miemczewo
gmanorũ filiastror personalr ac legittime peremptorie cum
pcas Quo te cittant pro eo quia tu obligasti et inscripsisti artis
Ragiesnich hñbus p̃dicto Bernardo patruo nr̃orum gmano
vigñti bexaras groñ ñ medijs grs hñ vadio simili tolnere et
reponere hñ vadio simili cista arta castren plocen et si cum
hñmam non tolneres nisi omnia bona ma mobilia
et ñ obilia obligasti hr dare et cittns ad quod cum ips hñ
hoc officium debuisti in primo termino et peremptorio p vadio
et fidã essentiali stare et hñdere put ipa inscripcio ma et ips
lacnis testatur sed quia hoc nomine pro ipm Bernardum
de solucione p̃dicte hñmc p̃fat primi tu tolnere et non
tolnisti p̃dicto Bernardo qm sterit de facto hmõi
decessit post cuius mortem et ibid hñma ripam peccuniarij
ad ipos sue naturalis successios est devoluta Ideo ipi acto
res cittant te tam p ipa hñma peccuniaria vigñti se
xaginta peccuniarij quam p tot hñdem vadij Et indistricte
cum solucionis Ideo ad vi dem et audiem deputati ips mi
hi commissum ad tibi mittendos ipos Actores tam ñ hñma
peccuniaria et toti vadij hñmi tenorem inscriptionis

volumtarie facte sub pena Cen̄ Marcarū pol̄ Indifferenter ad
uisse mtoīs eandem ransam et tenorem ꝛ̄scriptionis remitti
ad bracchiū Regale Castri ploren̄ p̄ fin̄ali exceptione Certissi
te q̄d bñe ꝛ̄ termino compareris bñe nō extunc pars Actorea
Verebit via jmis sedme ꝛ̄scriptionē ant̄ put̄ sūb detexunt
Vtr̄ p̄missis ꝛ̄sing et sabbō facturus Datum ꝛ̄ Castro plo
ren̄ feria secūda an̄ festum purificationis Virginis Marie pro
xima Anno dom̄i millesimo quingentesimo Sexagesimo sexto
Postq̄am q̄d propōnem modo p̄misso ixtr̄ factam p̄fata pars
actorea Verificāri mtenuit bñe ꝑpōs et rittōis reprodūxit
ꝛ̄scriptionem exart̄ hibas Rationem Articulorum de Acta
fea̅ erdem p̄ festum Conuersionis Sancti Pauli p̄xima Anno
dom̄i millesimo quingentesimo Sexagesimo octauo Cedē Cugna rontinet
q̄ps̄ Stans nobilis Bernardus Bozewsky pnotorius de Bozewo
obligauit olim nobili Bernardo Mrozewsky Vigili bene
nato p̄ Vigilia festi purificationis gloriose virginis Marie
solvere et circa acta p̄dicta respondere et rebonificare bar
bimili vadio Put̄ ꝑ̄ata ꝛ̄scriptio lacius p̄missa in se conti
net Et ꝛ̄ eo pars ritta respondendo sibi omnia jmis xtenu
data p̄ bonis et documenta d̄ꝫ et allegauit q̄ps̄ emissis bñe p̄fatus
olim nobilis Bernardus, medietatem et duas sexanas Vigi
nodecem sexanas et duodecem grōs adhuc durante vita sua
mi p̄dicta Vxoris sue recepit Et in testamento hoc mam
festauit Et Vxoricidiationem statuit nobilem Catherinam
consortem relictam p̄fati olim nobilis Bernardi Mrozewsky
q̄m ꝑ̄ stans recepit q̄m a̅ p̄fato olim marito ipsius a pro
minato Bernardo Bozewsky iam exāto in eadem ꝛ̄firmitate
duodecem sexanas et duodecem grōs recepit quas pars bola
memoranit Et insuper abundanti offerebat se p̄bare
testamento p olim p̄fati Bernardi Mrozewsky facti in
quo eiam mentionem fecit de eadem recepcione bñe a p̄dicto
Cedente petens ad rōsidmitate bñe recipiens q̄d est parabus ei
et solvere in ꝛ̄scriptis jmis remedijs et stringi et compelli
Contra q̄a exceptionem pauhis ritte pars ipā actorea d̄ixit
legauit q̄d ꝛ̄ suis exceptionibus bonacionem ex integro cadere
non debuam cū ꝛ̄scriptionis neq; testamento, neq; quavis
alia personali p̄bōne pōt̄ p̄bare nisi bona q̄ recitacionē
et cū non p̄bet q̄uis ita esse Judex precipit sup̄ptem ritam
Vadm decerni et ad solvcōnem q̄ar̄ sūma principali jmis
remedijs stringi et compelli Offert Castrum ploren̄ ardtis
allegationibus deductionibus q̄ parcū extraq; part̄ fact
et allegat ꝛ̄ hac p̄a causa ꝑpter bñ meliorem informacionem
ad dnas septimanas dilatari Et ibiq; ꝛ̄ dnabus septima
nis p̄fixis habere et habebunt tam̄ in̄ ꝛ̄ hac p̄a causa ta
lem q̄alis ipsius p̄tis de jmis forma remedij cum beneficio p̄cū jmis
salvo ꝛ̄ tuto ymanen.

Liber a termino Grambecz

Nobilis Stanislaus Grambeczky filius olim Generosi Joannis Grambeczky Subdapiferis tre plocen citus Admistam ad nobilem Sabine Grombeczka filiæ nobilis Andriani Grambeczky. et Andreæ Dzina nowsky et Nicolai Lieszczinsky Conioge ppte ppsate Sabine Grambeczka occone nor admissionis intromissi in bonis Grambeczky in suna essentiali Sephagnita exercem grem polan et tohid bucenbnicionis cadey rone no solucionis time ffate p tempore in ea scriptione assignato. put ipa ea tohus ppetus cinsq causc lacnis pmissa in ea continet et obloquit Liber est a termino pnli propter erronea citacion in qua prob causa eid non compelit citari competens Actor legittime bi volt. Et parb citra ptestata est de pena evocationis.

Liber a termino Wosniky.

Ex decreto jmis nobilis Josephus Lieszinsky hereditarius de Leszno nobili actus Admistam Amicabilem occone pene trium Marcarum et causa in remissione dependen rone no admissionis mihi a minus sufficientis in vadie Sephagnita exercitum gron potus hoc coram citato lucratorij sunt ipa causa tohus ppetus cinsq causc lacnis pmissa continet et testatur Liber est a termino pnli ex eo quia time tutore nempe marito citatus citationi pnli citari legittime bi volt.

Prestitio Juramenti Miemczewo.

Veniens ad pnham officij Castri ploscen minlis Castren ploscen honesty Stanislaus de Myrosław publice recoit Quia nobilis Catharina relicta olim nobilis Bernardi Miemczewsky citta admistam Executionis officij rone non exhibitionis contributionis sac Regie Mtis per subditum ipius Andream frzibil a propria in re decreta et rotta nisi contenti corporali juramento ad id magnum Castri ffixi qd subditus ipius no est bed filiorum cinsd prstitit et juravit Post cuius prstitionis juramenti offm Castren ploscen eandem partem citatam ab impetitione Executionis contributionis sac Regie Mtis libram et absolutam pnunciavit put pnunciat de facto judiciali medan.

Prestitio Juramenti Biesun.

Veniens ad pnham officij Castri ploscen minlis Castren ploscen Honestus Stanislaus de Myrosław publice recoit Quia pro nobili Francisco Craiewsky p consul et Antonius Bassi Veterus Cantorek consulatus ospidi Biesun Subdit Magnifice Elisabeth de Stepnig Pallatine Lancicien citti ei tota rem monitate cinsq ospidi Rone non solucionis Contributionis de agris bonorum Biesun. Admistam Executionis Contributionis

cium Sac Regie Mtis Prestitit corporale juramentum ad imaginem Crucifixi sub x[pi]o ni decreto Emperiali contra eos qui nullo agros habent ex quibus teneantur ad solucionem Contribucionis Regalis. Post cuius p[re]stacionis juramenti et relacionis p[re]fati militis peciit se totamq[ue] comunitatem oppidi Biesun libertos ymunitatis Offic Castren plocen visa p[re]stitione juramenti p[re]consulum et consulum eorum a termino et misericordia Instigatoris Contribucionis Sac Regie Mtis et totam comunitatem ejusd oppidi liberos ymunitatis. Prout decreto judiciali mediante p[re]mittat.

Prestitio Juramenti molendinat Biesun

Veniens ad presentiam officij Castri plocen militis Castren plocen honestus Stanislaus de Myrosław publice recognit Quia honestus felix molendinator de Biesun ejusdem Castri Administrator Instigatoris Contribucionis Sac Regie Mtis occone non solucionis contribucionis de molendino suo p[re]stitit corporale juramentum adimagine Crucifixi qd no est secundum sed annalis Post cuius p[re]stitionis juramenti et militis p[re]fati relacione peciit se liberos ymunitatis Offic Castren plocen visa p[re]stitione juramenti p[re]fati molendinatorem eundem a termino et misericordia Instigatoris Contribucionis Sac Regie Mtis liberos ymunitatis Prout decreto judiciali mediante p[re]mittat.

Decretu receptionis Sume Grasawij

Q. Reposuerunt jure nobiles Stanislaus Lamcarendt valinus et Jacobus fres germani Grazanscij in Chromalowo Rowasnio et Gulgowo scitos. In d[omi]no Rmo[rum] Stephano Magnifico de Smarzewo exactore terrali Castren plocen in die Hodierna legitime emanat Decoris Grodi. Andreas Sieprsky a Gulgowo Pallatinus Ranen Capitaneus plocen et p[re]sidens Tribunalis Rmo Stephano Magnifico de Smarzewo Vigore Regio et ex officio Capitanei sui Castri plocen Mandamus quatinus coram nobis ante officium nostrum Castren plocen in Castro plocen feria tercia proxima post festum Sancte Dorotheae Virginis personaliter legitime procedendo compeas Dominus nobilium Stanislaus Laurencius Valentinus et Jacobi germanorum Grazanscium in Chromalowo Gulgowo et Rosnazno scitos qui te minus semel in comparendo tam et tibi tibi alterius citacionis missionis coram officio Castri plocen facta et recognita esset bonos bonas ad decem millium florenorum quos ob eo illius hereditatis fabuly et juris de sortata existit Nihilominus ipsi Grazanscij Summam peccuniae p[re]fatam quam in solucionem non agnoscis exhibendi citacionis tuae peritum et scrutinium qui eo tempore in missione solucionis tuae expresso cum bulla Signeto legitime Instigatori p[re]fato admittendi coram officio Castri plocen satisfaciendi Submissionis

bnæ repobuerit et rdmquerit que mi Jacobus dicti relicta existat
de qua tbi fides m dubia deducta est quam tu recipiendo remedia
recensasti Idco te ad ritum pmittendo minutescendi ad videndum precium
tibi relictam recipiendo que te iuste legittimeq; spectaret edendi de
cap recepta qmcttari inscriptionibz tassari et id decerni quod de
jure venit Unta termino sup fmisso pluribz expirati Sis absentaturus q
dmis vero Jac nomine ipsis et pro bonitate totalis sume que
tibi est inscripta respondere actus specialis competentis agendi Dat
in Pisis feria sexta pdicta ante festum purificationis gloriosæ
virginis Marie Anno dni millesimo quingentesimo sexagesimo
sexto. Post cuiusquidem immutescentiæ judiciales pponis ipsi actoris
Terazanssi peciernt citari dnie immutescentia regenti ad respondendum
convencionibz et legittime inscriptionis vigore eumdem tenentem balzeum
sume quem admovet Hec circa acta Castri plocen cam et recipiendi
civis relinquerit aqua brevis per ostium Castri plocen civis pro
pterea qd cam non recepit respondendo non est petens absolvi
chionem legittime inscriptionis si aliqua ipsum legittime instrui com
peciisset ab ipsis recognita cuius quidem cogi et compelli salvis om
nibus remediis juris et quibusdam exceptionibz civis et can dimit
si locus restaret pdicten assertæ inscriptionis contradicen.
Et ipso pars citata Generosus Stephanus Smarzensky respondendo tibi
omnibus juris remediis in toto salvis et illesis dedutionibus pbombus
antenbis et verbalibus vbp ad ultimum sententiæ diffinitive petitionem dixit
et allegavit In hac cittone assertæ bnp ipsum Steph Sand Smarzensky a pfato
Terazanssi emanat tria continent primo et ante omnia cittone posse inscriptio
nem pfati acti esse fatalis juris extincti pro tanto deducendam emisit ad acta
tertia infra annos decem Cum citatum in eadem cittone imiserit
quamdam dilig et protestion de repobiliando bona pfati Gmoso Steph
Smarzensky citto vigore ipsius inscriptionis a pfatis debitis re
ta acta Castri plocen Demum eadem assertæ cittonis citanti ad recipien
dum et inscriptionem cessan Quantum ad primum vbi allegat inscriptionem
esse fatalis extinct Pars citta allegat pfati inscriptionem esse acta ca
stri plocen recognit non esse fatalis extincta Non infra annos
decem ad acta tertia Sieprcen bnp ppij disctus inscriptionem
pfatam tanquam dixit. que est de actis in Sieprcen tmms comunis
terbus feria tercia post festum Sancti Adalberti Anno dni millesimo
quingentesimo Sexagesimo quarto Inscriptio vo originalis Castri est de
acta feria tercia in Crasmo dicti Adalberti millesimo quingentesimo Se
xagesimo quarto Et qua inscriptione originali Castri hmi et trans
actione emisit apparet non esse fatalis extinct et dessata Imo in
fra fatalia juris ad acta tertia bnp ppij disctus tanquam dixit
Et ubi allegat in eadem cittone bona peremptorie pfato Gmoso Steph
no Smarzensky inscriptionem pro ipsis actoris esse in Cancellaria posit
et ostium in recepta pars citta dedurendo id minus in rerum natura fu
isse ut bona pfata esset posita pfato Stephano Smarzensky. Ma

Nor ipō cum tempore babitionis venit dnō militi florēs Cograz nscriptionis scedule
temem protestacionem denō repobitionē sūme quiescēte bimodi tradē exinde bnā
begmte recēpt deputari mitem admittentis ipm in bona pfatorū Grazanz
sticz Cromaloco Rozwagnie Grazanz Cathonis nec nscriptionem Magnifici
dō dnis pallat Rauen & capbis placeā visa nscriptione p ipm Stephanum
Smarzewsky exhibita. Deputant mitem negotiū gerentibus pdictis
regnicol ad nitentis ipe in bona et villas suppōs recessit in bnā essen
tiali et valde rōne non solutionis būme p tempore nscriptionis bucenbel
cūt quoz mille florē. que pretesto est de dcto in Castro placen dnō Do
minico nscripto Barch Adalberti ex qua protestōe dcō solutionē bume
fact apparet bmōdi non esse ip ipōs ad pias actores pfato Stephano Smar
zewsky positam p tempore nr nscriptionis. Nec hoc vllis aubentibus dcor
merito possunt pfatam petitionem bnē ybare. Cognoscunt quidē in Cancella
ria būme Romanen Septuagesimo quinto pleno cadencia quā. et assū pfat bmon
ad secretā accepit Vecā Dne pallatine Lancicien que ipi erat ipōs Grazens
sticz p festo bti Adalberti nscripta: et que bmōi Barch est in Cancellaria
relict cuius forme pfate Dnē pallatine Lancicien relict pfato est de
actu in Castro placen die dominico in festo bti Adalberti martissimo quingen
tesimo Sexagesimo quarto Qua protestōe pfati Grazanscij ab esse petunt pfat
Stimd pfate Dnē Pallat' posse p ossū non exhiberi quoniam pfat pallatina
busticien babitationē de pceptis pecemijs fecisset. Namcum pfat bmon
erat in Cancellaria dnē pallat Lancicien post p ipōs Grazenscius adhuc ne
rat nscript būma pfato Comēso Stephano Smarzewsky fuit ex acta relert
pecemie et nscriptionis p pfato Stephano fact lucide apparet. Et ideo non
possunt sani pobitionem bume attribuē pfato Stephano Smarzewsky que Dne
pallatine Lancicien est postea vigore ipōs nscriptionis. Quante vero et
tiet ad recepcōem bume pecemare ex nscriptionē eam pfat Grazens
Stephanus Smarzewsky paratus est recipere et de recepit gratiare Dn no
complerūs et tradijt ex non repobitione bume tam etiam ex no admissione
introis inx decreta Castren placen in hac causa latt essent ipi p pfatum
Grazenscij exolata. Protestans nichilominus de anobis manifis modo pre
dicto lapsis in bonis Cromaloco possessis que nō correspondet sue nstri
phani, quorū ipe Stephanus Smarzewsky est realis et effectualis quos Gerard
possit hoc vigore pfate nscriptionis et nitrois exbegmte alia ommia jures
remedia in toto salua reservan. In Cuius Actores Grazanscij ac
servatis sibi et sue cause ommibus juris remedijs generalis ommeq; juris
et defensionis sue cause obmittēs quantū ad replicandum nscriptionis ei
pti ipōs Coram judō Castri placen recognit et subscript de dcto in Castro placen
in Cermin Castren placen Simlr quarta feria festa ni Crastino festi bti Al
galberti Anno dni millesimo quingentesimo Sexagesimo quarto in quo dilec
pte curtionēs quod ipi Grazenscij cum olim Anna Zielaginiecie
sua cū pfato Stephano Smarzewsky sūma dnorū millia florē recognit et
inscript non tamen totale recepta tanū mille fluxit pro ossa Castri placen
ppter certos eventus ad bernam tarde ni toto loco cancellarie recognit
que bume ad mille florē offitū in deposita bmōi cancellarie suscept ad
seruandū ad voluntatem et beneplacitū ejusdem Grazenscij de quo no
ta bume pecemie relict de dcto in Castro placen die dominico in
festo bti Adalberti Anno dni millesimo quingentesimo Sexagē
simo quarto descripta extat qd de his lacius patet et liquet in Stimd
babitationis nscriptionis Maymre Absalonis de Siepros Gner repo
bitio bume facta fuit Nichilominus tamen cū pfato Stephano Smar
zewsky occurente ipōrum necessitate prompti ac parati fuerunt videre

eandem bñmã pecuniã in satisfactionẽ bñne inscriptionis recepisse quã
hoc iudicio controuersiã de data in Castro plocen. vt tempis castrens plocen. similq
et gnerelã fã sba prox. ãt festum Sancti Georgii apostoli Anno dñi millesimo quin
gentesimo Sexagesimo quinto ita esse deconstat quã ipsi Grazanscy possã esse
to Stephano Smarzewsky dicti fuissent quasi deberent hucusque vadium exme
rito primo termino nullis dilacionibus vsq; esse quemadmodũ circa actam Carol
larii pecuniã eid. solucã. reponerent ipsa et in termino illi exactes parati fuerint
eam reponere et persolucre quam citra et in effectu reponebat petit habitis
literis inscriptionis et ad primum terminum ex priori recessu in dicta bñmã
eam hic ipsis reponi petit citra et in effectu reposuerit eundem vadium
quo circa debuisset ex negligentia satisfactionis bñmã in inscriptione literar
de quo hic in solemni protestatione iuris Honesto Petro Bassi de Bressa
milii nisi quã parati quod pecuniã citra et in effectu persolucre quod in
mensa reposuerit balneum quod pecuniã summã pretatus Stephanus Mezewsky ac
cepisse recognouit et recensuit quã contra ipsum ex parte Grazanscy et pretatum
minialem est solennis protestatio quã hic in pretatus minus ita esse protestando
fassi recognouit et pecuniã antecessit repositã eid. recipiendã recognouit quod
habere Generosus Stanislaus Mezewsky vicecapitaneus Castri plocen. in uno pheba
nali residens fassus est et recognouit Nihilominus quemadmodũ circa pretatus
Grazanscy pretatus Stephanus Mazewsky exactus possessor Chromalowo et Rognagno en
tra consorte Gmisa et Infrascripti Gremiwsha vigore mris eius reformationis data
literalis nel admitalis abolim marito hac Gmisa Joanne Osinsky habit et quo
modolet bris cam in bonis pretatis spectan in promissionibus sibi bmulabat de quibus
Grazanscy nesciunt et quod in examen uti ante ea ita et ad prius no ad
mittunt de quo honesto Petro Bassi de Bressa milii nisi et nobilibus Adamo
Lustrasky et Matheo Lissakowsky solennis protestant parati exactes bñmã primo
palem eid. repositã persolucre ad quam recipiendã et prãfixo termino minus festiuitatis
est adactus et eam eandem recipere recensuit protestatus est quato minus de mulctate et
lesus et decreti exparte pretati Smarzewsky cõtra ipsos tales petens opus regi de
recto hac iudiciali medietatem ad recipiendã bñmã principalem essentialis debitalis
mõ omnibus remedijs iuris quibus vtilis nullus obmissis. Ex contrario ve
rus excipiendo actoris planctis replicãs tandem nullas allegauit et primum ubi allegat
dnorum millium summã esse recognitã Non aut totalis recepta tantam mille florenos quã
bñmã desse ad seruandum debebant Citra pactum replicando dixit quod ipsi Grazanscy
accepta a pretato Stephano Smarzewsky bñma dnorum millium florenorum, vel ex re
gestibus eorum apparet bñma Nomingen septuaginta quinque florenos et dnorum quos
dam pallatinæ Lancicien. civitatis acta castrens reinquerunt in inscriptionibus pretatis pallat
in fassi non aut mille florenos et hac propter rectos executos ad seruandum debebat
vbi actoris allegant Nam pretatus bñma offerri inscripsit non ad beneplacitum
et voluntatem eorum Grazanscy ut allegant eorum ut pretata pallatinalium
rien. posset de scriptis pecuniis ipsi tenuis per Grazanscy ipsos quietaret. Et
vbi allegant bñmã pecuniæ dnorum millium florenorum pone pretato acto quod ipsos et
tantum ad ostium Castrense pro vadio zone non admissionis in hominis obscurabit, et
hoc non possunt allegare nam pretatus Stephanus Smarzewsky reciperet bñmam
dñi nõ ex vadijs ex nõ repositione pretate bñme prius inscripta esset per
dilecta et data Nam inscriptiones ideo vadijs firmant ut tenores debitorum
inscriptionibus put de inscribebat dilecti facit put pretensi actoris inscripse
runt volnere bñmã pretensa dictos dnorum millium florenorum pretesto scti Adalberti
optarit solucre, et non soluerunt de quo pretesto valentinus facta existit Ideo re
rito vadia hucusque cepit quæ iam dicit decreta et per actores ipsos met inho
missio in bona Chromalowo Rognagno in summa essentiali et vadijs ex inde
subsecutis est admissa quæ est de actis in Sabbato festa tercia post festum bti
Joannis Baptistæ anni millesimi quingentesimi sexagesimi quinti Cum et alia ad
missio inhominis quæ est ex decreto Castren. plocen. vbi decreta vadia acto
millium florenorum rone nõ admissionis inhominis in bona Grazanscy et Gulsowo

Nam ipſi Actores vadia eo ipſa iam cõ illos in ſpõnã inſcriptiõm decreto p
admiſſionem ſpontanea in terminis in cõmia eſſentiali et vadijs exinde bal Re
gmis aſſignatis. Nec illam mentionem facientes poſtmodũ cõme eſſentia
lis Et ubi ſtante Regij nuncij ipſis debeant accipi in bona ydaria et villas
in hõm et hec non poſſunt nega ex altera actionis mixtis nobilis Joſephi Koſon
ſkij Coram quo pro parte dicti admiſſerunt in terminos in villas Cromaliono et
Romanino Ac Grazani cõ et Conſorte minime gnabat quia ex relatione ipſius
conſtat Cum et nobilis Laurentij Wozniczky ante poſt obtenta decreta in
terminis Bal Gmoſum Stephanum Smarzenſky in decretum Caſtren, qua mate
miſſionem pretenſi actores per aduocatos villarum admiſerunt cuius admiſſionis
poſte in caſum pro parte extracta recognita e Et ubi allegat et minime ad
reformationes Gmoſi Enfraxiũ Ziemmienſka conſortis ipſius ipſum eſſe
poſſeſſorem cuiuſ pretenſa cha ſorte deuent Ad reformationes loci hui
ſus actionis minime habere poſſunt Nam ipſi nihilominus in jure cum Gmoſum
pretenſato Gmoſo Stephano Smarzenſky admittebat Non ante reformationes
conſortis ipſius quæ ſunt alienea pretenſata actione hui et inſcriptione
reformationis cum omnes ſunt libere et immunes a pueris gmbnſmis in
Statu Regni Et ideo hos excipiendo in ptem petentis actores reiecto
obiectu bene per recipi cum vadijs cum actores decretis vigil ſe
decem millium florin dum modo eſſet pretenſa reposita Sed cum conſtat
in inſcriptione pretenſi Grazanſcy ferrent in terminis rationabilis amo Dei mil
leſſimo quingenteſſimo Sexageſimo Tertio pretenſato Gmoſo Stephano Smarzen
ſky qui ad decem annos prodecim amoza pro obtinenda Enfraxij Ziemmien
ska non debent neque potentis erit pro exemere de pretenſata Dotem bo
norum Kromaliono et Roſwadnie hab vadio tem millium florin pretenſ, qua
re ſtante pretenſ de vadio pretenſo pretenſatus Stephanus valens iuri dare
poſt comunia pro pro vadio de tempore non debere condeſcendi In quantũ
vo conſenſit condeſcendum et receptum peccuniarum cum cumulo et pluribus
extimo velle eſſe Sabere firma ipſam inſcriptionem quo ad ipſam conditionem pri
ctum de exemendis bonis pro Grazanſcie voluntarie recognita pro obtinen
da dicte Enfraxie Ziemmienſka. Offert Caſtri ploceñ viſis et diligenter
peractis inſcriptione originali legitime et in tempore tramb dnct attentis eo quod
hic ipſe pretenſo inſcriptionis ſolvendi cumulo peccunie expte Grazanſcius citra
non eſt reperibile Nec relict neque dicta aliqua deſolutione cauſa cumulo exi
ſit facta offerebat viſis eam et pretenſis pueris legitime et Decreto rotunda
rio Magnifici Andree Sieppicky a Colczewo pallat Rawen et Capit ploceñ
qui tranſmit in rem indicata hyp ſumma vadij octo millium florin in quibus
pro et minimis comenſis ac eam cauſa citationis decernit arbitrij cumulo
totalem tam inſcriptionis pretenſi quam pueris in cum cautionibus et dictis te
nore reponi et citato caſu cumulo et pueris hyp eiſdem in dicta to
tum decreto et de cauſa quietare et inſcriptionem cancellare In cuius rei no
bahsfactionis decreto tenus eam ad bracchium Regale in ſimili exemplo
fabiem remiſit pro dicto judicali remittit. Quod decretum pro
actorem in hoc paſſu ubi dicitur eſt recipi cumulo breviter pro et ubi pro
pueris reponere non ſimpetrat Sed ablegat Gmoſum Stanislaum Mazyn
ſky circa ipſum caſtrenſem pro et ex bleſtrianab ad Sal R. mtem ubi
cumque bat Regia mtas cui cura huc Regie actus in Regno polonie
ſolicit conſtituit fuit pro minime hoſtem Gnoſum petrum Bal de Bresin
inſ ferend jmis monent. Cui nobili pretenſo vicecapitaneo caſtren pro
ecõ recedent dimittit. Et ibidem cura Sac Regia mte pretenſo pretenſo
beat et habebat Gmum talem in alis ipſis de jmis forma remet amba
rum partium jmc ſalvo in toto jmanen.

Ter clamatu Kuczstane

Nobilis Andreas Zaborowſky civis Stadnſtan Juſtigatorſ oſſi ocrone nõ ex
hibitionis ad ſeriem Sac R mtis domorum cujuſq coloris concivi Necnõ et duo
rum bonorum inbri rotulor vagabundorũ ad hoc receptorum petit opa actus lacij pmiſſo
teſtat ter et ultra formam ordinis quat dicus clamatis nõ ſecit ideo limt pe
nam Confirmacie.

Actum in Castro Plocen feria
Secunda post festum Sancti Valen
tini proxima Anno domini Millessimo
quingentessimo Sexagesimo Sexto Coram
Generoso Stanislao Maczinski vicecapto castri
Plocen.

Debet statuere mimlem Garwasky

Reperiit Instigator officij Vt et con Generosum Jeronimum
Garwasky extitisse bráb castrens plocen p die hodierna legittime
emanat Tenoris huiusmodi Andreas Sieprski a Gulczewo Pal
latinus Rawen et Capitaneus plocen Tibi generoso Jeronimo Garwasky
de bonis hus omnibus Mandamus vigore Regio et auctoritate offi
mi Capitaneatus nostrorum nobis ante festum nre Castrens plocen ni Castropsko
ren feria sexta prox festum Sancti Valentini proxime p
ar prompturie compeas Administram Instigatoris officij nostri
Quitatum p eo quia in contraxemen Statut et Constitucionibus
Regni nre inducti penas in eisdem descript Contributionis Regalis
Regni nre incidisse debeas molesta et de alijs bonis et a
gris Castellanis arcibusque et oppidorum amplitudinis et prout
ne colusti nec extendi disti mo pignus capiendum per quod
penas Statuti Sneidwinski et plapert eb. Quapropter te citat
ad decernend cupte penas de latibus laudat necnon ad pignorand
per stola Contribunone Sac Regie nris vallat nems impleratis
de bus necessarijs et rec ent nos ostimp nostrum Decernendum et de
cernit Quia pretmino aduenienti deducat et declarabunt
ne premissa attentaturus Datum in Castro plocen feria sexta cir
cum Sancte Prudentie Virginis Anno dom millesimo quingentesi
mo Sexagesimo Sexto Et uso pars citta mprimis et con
omnia recolit audiri mimlem qui citatum pretem iste exequtor
Et Instigator p[re]fatus petijt sibi concedi dilacionem ad dras
Sephimanas ad stabiendum mimlem qui citatum pretem hui par
tem citatam exhadiat Iste exequtus in[con]tinenti forma Offi
Castrens plocen[sis] andita iuste ac iuridica petitione p[re]fati In
stigatoris eidem concessit dilacionem ad dras Sephimanas ad
stabiendum mimlem qui citatum pretem hui p[re]sentem citatum exhadi
diat Et[c] exequtor iuxta tenorem formam Et ibidem
in dras Sephimanas pretes p[re]fatus habent et habebunt te
mini hui comp citatum talem gratis ap[ud] de tenore for mo
vemet ambarum parcium Vnde sabo in toto p[re]manet.

18

Decretum Lucri Lanc

Nobilis Albertus Grabia Mlizchy de Lang civis Abnstan
cum Nobilis Nicolai filij olim nobilis Joannis Craikowsky de
Gaikowo citatoris tribunalis Casperi placeat per dictum Jodocum legitimum procu-
ratorem Georgij Grimedi Andreas Szepsky a Gnezdno Heres universalis
Dallabinus Lancid et Capitaneus placeat Tibi nobili Alberto gra
bia mlizchy de Lang Vigore Literarum et exposito mihi Capitaneo Ca-
strj placeat Mandamus quatenus coram nobis Generosum nostrum Capi
taneatus placeat in Castro placeat feria sexta proxima post fe
stum Sancti Valentini nunc instans proxima per ac legitime
et peremptorie compareas Dominum nobilem Nicolai filij olim
nobilis Joannis Craikowsky de Craikowo quarte citatum pro
quia tu de inscripto tibi ex et obligasti tabulare et circa dicta ca
stra placeat reponere Virgilias quinque in media Exarata percen-
tum manipulorum pro festo Circumcisionis domini proxime preterito
sub pena iudicialibus ut ipse nobilis Nicolaus Craikowsky
simili radio Virgilias quinque cum media Exaratum numero et
non potuit Undecima solutionis presente summe debitis pro
admittere intromissionem in medium mansum locatum quem pos
sidet laboriosus petens Mencka eundemque tueri debitis sub
radio quadragenta et undecim sexagenum Tu ne cessando
tua predicta inscriptione ex hac obligeri non habeas tibi
ordinata prescripta non solvisti nec intromissionem admisisti
prout prenominatus nicolaus termino adnotato ea omnia offert
et probatum Ideo te citat ad videndum te in premissis prescriptis
ut iudicio coram nobis et pro tribunali sedendo inscriptionem
tuam exigi et ad exequutionem ejusdem prout ex ipsa in-
scriptione tua et de jure venit et pro nobis vel officio nostro
mihi pars poterit spectare, omissaque contumacia tua non obstan-
te decernimus prout tibi ea omnia in termino futuro lacrimis de-
clarabuntur et prout nobis vel officio nostro decernet Juris pre-
missa attentabimus et id quod de jure venit factorus et bi
quid tibi de forma juris competerit animus Jure damna
vero reservat sibi salvam actionem agendi juris competentis Datum
in Castro placeat feria sexta die festum Sancte Dorotheae proxima
Anno dominj millesimo quingentesimo Sexagesimo Sexto Cum
quidem citatus te de alia formam juris gratis in minimis
Castro placeat Joannes Stemslaus de Myrzostow ad ostium pren-
cipitat adius clamatus ex parte Citatoris non sicut in
ejus parere minime erravit Ideo ipsum citatum presentem a
stote ex admissione ostiij prenis tute in toto Lucro negocij
hui principalis condemnavit a qua condemnatione hinc ostio
memoriale bonum est.

Debet stalucre mimlem Chudzmo.

Reposit ibi nobilis Laurencius Chudzinsky et cum nobili Alexium Karwowsky ex citatione hali Castren ploccen et die Jovis proxima elapsi termini premissi Venerus Dominus Andreas Siuprsky a Carlzewo Vallatinus Rawen et Castrus ploccen Alexio Karwowsky de bonis suis mandamus vigore Regio et nri Castrus exposse Castri ploccen quatinus coram nobis aut posse mo Castren plo cen in Castro ploccen feria secunda cum festa Carnis privij proxima et legitime peremptorie compecas Dominum nobilis Laurencij Chudzinsky qui te citat pro eo quia in contraxerunt Decreto ossi Castri ploccen nec michi vadiu mi cod content in hoc missum actori mi bona sua tenere impignasti et post mimlis mi jmc rehim faciet quae causa ad nos tanquam brachium regale et executionem finale remissa per quam sua non admissum mirum missionis vadiu quior executum mi inscriptione et decreto non tenu buccubuisti et plapsus es ad quod decernen te citat Necnon ad faciex executionem decreti ipsius te juris remedijs stringi et compelli Necnon debitam executionem decreti faciem vadijs bi ylicat vallatis et interpositis Et ita post iudicium nostrum decernit Scribig mi termino adiecticio laris deducent Facte premissa ultimo: talmus Datum in Castro ploccen feria Tercia post festum purificationis Marie proxima Anno domini Millesimo quingentesimo Sexagesimo Sexto. Extuso pars citta misimus et in omnia voluit videre mimlem qui citatum presentem est executus Et actor petijt sibi concedi dilacionem ad duas septimanas ad statuend mimlem qui citatum presentem cum testem citatum extradidit et est executus Ossum Castrum ploccen audita instantia ac juridica peticione partis actoree eid pliatorue concessit dilationem ad duas septimanas ad statuend mimlem qui citatum presentem cum testem citatum ex parte Albertis extradidit et est executus inx juris formam Et ebdo mi duabus septimanis vltes p̃fixis habent et habebunt terminum suum cuilibet citatori tali et quali ipis de jurib forma venit ambarum partium hinc saltem mi violo pranch.

Disiunctio termini Sniegoczmo

Comparen personalr coram osse et actis pratibus Castri ploccen nobilis gallus Sniegoczky actor ex una et nobilis Sebastianus et Albertus Dambrowszki citati partibus ex altera publice et per expressum recognit Quia termino ho dierum ocionis nō admissionis Cum exsuratione qua causa mi executionis vigore remissionis dependet et ad pnō ossum est devolut obspem concordiae et amicabilis compositionis ad duas septimanas disimixerunt et dismittebrunt put dismittunt et dismittat Et judices citi concordi sine amicabilis compositionis extunc partes

160

p̄ffate habent et habebunt dñi nr̄i cadz ipā causa talem gratis
ppīs de jurib̄ forma veniēt salvo jure ambarū partiū in toto p̄manēd

Disiunctio Termini Smigocziño

Comparuit personaliter coram nobis et aliis p̄sentibus Castren̄ plocen̄ nobilis Gallus Smigorzky actor ex una et nobilis Joannes parbus Matthias Sigismundus et Lucas Dambrowscy citati partibus ex alia publice et p̄ expressum recesserunt Quia termin̄ Judicium occone non admissionis cōfirmationis quae causa in existentione dependet ab spem concordie et amicabilis compositionis ad unas septimanas disiungendi et disimtandum put disiungit et disimtat Et generaliter in quanta controversia non fuerint exceptes p̄ffate in cadz ipā causa habent et habebunt terminum talem gratis ppīs de jurib̄ forma veniendi et ambarū partium jure salvo in toto p̄manendi

Decreta pena Instigator Koprzywnicki

Dicentabat Termin̄ p̄ totam audientiam Instigator ostendens et cōquerebatur Albertum Sochiczem et Christoferum Koprzywnicz ciuitatis Castren̄ plocen̄ p̄ dicta hodierna prienen̄ tenoris talis Andreas Sieprsky a Cirkowo Pallatinus Rancen̄ et Capitaneus plocen̄ ac Dobris nobis Abbo salutem et Christoferum Koprzywnicz hodie de bonis tuis omnibus Mandamus vigore Regio et auctoritate officii mei Capitanei quatinus coram nobis aut officio nostro Castren̄ plocen̄ in Castro plocen̄ feria secunda post festum Sancti Valentini nunc instans proxima p̄ et peremptorie compareas dominum Instigatoris officii mei Quare citat p̄ eo quia vos contra ordinem Statutis et constitucionibus regni nec meliori per nos in eisdem descript̄ Contribucionem Regalem de bonis vestris Koprzywnicza vigt̄ de sorte polonorum et de alijs bonis armis p̄teriti et pīnlis non solum stis nec extradistis imo pignus recepistis per quod penas Statuti incurristis et plapsi estis Quapropter vos citat ad decernend̄ inp̄ vobis penas de talibus laudat̄ Nec non ad videndum et audiendum deputari ostium tresse ad nr̄a mittendum in bona vra in p̄ffatis penis Nec non ad ignorandum p̄ p̄ffata contribucione Sac̄ Regie mtis vallatis per nos triplicatis de inp̄ necessarijs Et ita p̄ut nos ostium p nostrum decernemus et decernet vobis in termino aduenien deducent et declarabimt sub p̄missa attentatum Datum in Castro plocen̄ feria secunda ad festum Sancte proxime venturum Anno dñi millesimo quingentesimo sexagesimo sexto. Et jam in fine audientie p̄ffatus Instigator petijt sibi deputari militem ad clamandum citatos Qui ostium deputauit Joannem Stanislaum de Mirostawice militem castren̄ plo.

cõi gñi mi'lis jus bñ depatahõis reſtñendo publice recõit gña pñs
ſatoꝭ cattoꝭ tre et ultra formã ymꝭ gñat ad inꝭ dnat non ſtetit nec imi
poterit emant. poſt cuius mi'lis recognicõm. poſit relõm nobiſ
Saſinj Sohalmiczky mi'lis treſtis Niedzborien de actu et data mi
Niedzborz m'tmꝭ cõmorby hiby feria tercia poſt feſtum ſan
cte Dorotheę virginis Ami preſtis. In gña continet gña dñ
pignorabat p pñſſata contribucioni Regali pñſſat cattos exhiꝭ pigꝰ
reſcuſſet zonã eius recenſiõis cithom pratem bnꝰ partem cathe
exepte inſtigatoris extradit et eſt exegnaty iuxta inis formã gñ
pña relo ꝓmiſſa mihi lacris in hc continct. et treſtatur. Poſt en
ius relõis reſpõdicõm pñſſatus inſtigator pecit bnꝰ partem cathe
penam ꝙnor decem marcarꝰ Decem. Vicecaſtrm ꝙ cõ mili
treſtes ad mittendũ ꝑ pñſſata pena, et ad pignorandũ p nõ ex
tradicõe contribucionis Regalis addi et inpntari. penasq tri
plicat vallari et interponi. et alia in talibus obſervata debito
modo exegni. Offm Caſtrẽ plocen andata relõe mi'lis
gñ pñſſati cattꝰ pignus recenſſet. attentaq cõtumacia et re
bellitate pti cattꝰ in cõdẽ contumacia decrenit penã ꝙnor decem
marcarꝰ pñta. Et deputauit vicecaſtrm cum mi'li tre
gnden cũq prãtibꝰ recognitũ ad mittendũ ꝑ pñſſata pena nõ
decreta ꝑ bona cattoꝭ et ad pignorandũ p pñſſata non exhi
bitione Contribucionis Regalis, penasq triplicat vzt gña
dragmita dnos mare pdis vallant et interponit.

Decret pene Inſtigator Lubaracz

Actũ et tabel Caſtrẽ in pcr totam audiencia Inſtigator
offi ꝓ cõ Generoſi Maloſzorum Wiſſnewſky ex cõe
vali Caſtrẽ plocen p die Jodocꝰ legittime ꝓcuratoꝭ de
nobis gñoſi Empticas Sieprſky et Gnlozewo pallatinꝰ
Rauen et Caſtrꝰ plocen Tobi generoſo Maloſzo Wiſ
ſniewſky de bonis hiis omnibꝰ Mandamus vigore Re
gij et auctoritate offi mi Caſtrẽ qtenꝰ coram nobis aut
offo mo Caſtrẽ plocen in caſu ploccn feria ter da poſt fe
ſtum ſancti Valentini mꝭ ꝓxime ꝓ ac preemplo
rie compeas Admiſtem Inſtigatoris offi noſtri ex arbꝰ
Contribucionis Regalis et dnorum gren debit pocadine
Ami te citat ꝓ eo gña in ordinacione Statuti Regni
Poloniæ Dum te mp mi'lis treſtis Mlanen ob non
ſolucionem Contribucionis de pdict dnoꝝ gren ex bo
nis et villis tuis vzt Lubaracz alterꝰ de agris Sarbi
lamis archiſſerby et ꝓpinatoribꝰ recenſiꝰ anni ꝓteriti
et preſꝰ non ſolniſti et temere no extradidiſti in re ꝓſcri
ptũ ſtatuti pignorare volnit Cu rebellitate et temere

pignoracionem p̄dictam non admisisti impignasti et recepisti pro quod penam quindecem Marcarum bone examinis et plenarie et vnt relacio nūlis p̄dicti de p̄missis testatur Quapropter te et tot ad videndum et audiendum penā p̄dict quindecim Marcarum ob non exhibicionem Contribucionis p̄dicte et recepcionem pignoris vos decem Mitelem ad nūcium mittendum ni bona sua addi et deputari Vadiag hyplicata de brachio Regali vallari et interponi et alia omnia in p̄missis cōtra exegerit Judex p̄missa tute attentare Dat ni Castro plocen feria sexta cū festum Sancte prisce virginis Anno dni millesimo quingentesimo Sexagesimo Sexto. Cui iam in fine audiencie p̄fatus Instigator precepit sibi addi et deputari nūncium ad clamandum coram Jo officiū deputandum nūncium Castrum plocen Honestum Stanislaum de Mrosław Qui nūncius jure suo deputacionis officii interpublice et p̄expressum recepit Quia p̄fatus actor et alia forma p̄sis quod ad ius clamatū non stetit nec jmi pecuniam reclamavit Post cuius nūncius recognicionem posuit et tradidit scabinis nūncius hēdis Niedzborien de data et actu in Niedzborz dominica cōmemoracionis virginum Post festum Sancte Dorotheae virginis anni p̄sentis Jn quo contendit quia dñs pignorabat et p̄fatam contribucionem Regalis pro p̄fatum cultum exhuc pignus recepisset Rone cuius recepcionis eidem actori p̄dictum Castrum plocen exhibere et est exequutus in jure modo forma. Qui p̄ relacio lucens p̄missa mihi reconvinct. Post cuius recepcionem relatus precepit cui parte citari penam quindecim Marcarū pulm de cetera in talibus obsignata debito modo exequi Deinde Castrū plocen cū audita relacione nūncius quia p̄fatus actor dum pignorabat et non exhibitione contribucionis exhuc pignus recepisset Attentata contumacia et rebellitate p̄fate Jn cuius contumacia decreuit penam quindecim Marcarū pulm Et deputauit Catecaptum cum nūcio hibus quemcumq; prohibeq; registret ad nūcium mittendi ni p̄fata pena nūc decreta ni bona citati et ad pignorandū non exhibitione Contribucionis Regalis pro nasq; hyplicat videl quadraginta equos mare vallant et ut ponit ultimus p̄fatam nūcium missum ni p̄dicta pena et pignoracionem non solucione contribucionis audeat impignare sub p̄fata pena triplicat imperpetuum vallat et interpobit

Decretum pene Instigator Koprziwnicki

Attentabat actorem per totam audientiam Instigator Ossi Jnet cū nobilem Albertū Jarultowicz de Koprziwnicz et citatū hāli Castrū plocen p̄ dū Lodzena legit time p̄nomen Actoris Jnscripti Andreas Suchodolski a Gal

Gero Pallatinus Rancē et capitaneus plocen. Tibi nobili Alberto
Iarutsowicz de Lapczinowicza de bonis tuis omnibus Mandamus
Virtute Regio et auctoritate officij mei capitanei quatenus coram nobis
ante festum nativitatis Castrum plocen. in Castro plocen. feria sexta post festum
Sancti Valentini nec missam primam pro ac legitime compecas stes
missam Insinuatorie officij mei quo te citat pro eo quia in contrarium
mei statuti et constitucionibus Regni nec non penas in eisdem
descripti Contribucionem Regalem de bonis tuis Lapczinowicza
et de alijs bonis agris Hortalicijs et proprietatibus anni presentis
et presentis non dolose nec exhadiendo mihi pignus reperussibile
pro pro penas Statuti Incendiosi et proditorij ob Quapropter
te citat ad decernendum tuo te penas de talibus lendat Necnon
ad pignorandum pro predicta Contribucione Sue Regie Mtis vallatis
penis triplicatis de quo necessarijs Et ita pro nobis omnibus no
strum decernemus et decernet tibi pro ni termino ad nemini dicent
et declarabunt Quid premissa attentabimus Datum in Castro plocen
feria sexta ante festum Sancte Prisce Virginis Anno domini Millesimo
quingentesimo Sexagesimo Sexto. Et iam in fine audien
tie predicti Insinuator petijt sibi addi et deputari minten ad cla
mandum predictum citatum Cui officium deputavit minten Castrum plocen Jo
nestum Stanislaum de Mszczonow. Qui minten iuxta boni depulationis
ac statuti publice recenit Quia predictum citatum tercia et ultima forma
juris citat ad inclamatus non stetit nec juri parere curavit.
post cuius minten recognicionem. posuit et inde exhibuit relacionem minten
predictis Niedzborien de data Actum in Liedborg in tuitionis Con
ventibus Hebus feria Tercia post festum Sancte Dorotee
Virginis anni presentis In qua continet quod dum pignorabat predictus
citatus per non exhaditionem dicte Contribucionis Regalis extimet
pignus reperussit. ruine cuius reperussionis. eidem citatum preter Castrum
plocen exhadidit et est exemptus in iuribus forma. prout ipsa
relacio lacius premissa in se continet et testatur Post cuius rela
tionis recognicionem petijt sibi partem citatam predictus Insinuator pena
prout decem marcarum polon. Decern. Viceraphimque cum minten hic
ad intromittendum in predictam penam necnon ad pignorandum pro solucione Con
tribucionis Regalis addi et deputari. penas per triplicatas vallatis
et interponi, et alia in talibus observata debito modo exequi.
Officium Castrum plocen audita relacione minten qua dum predictus citatus
pignorabatur per non exhaditionem Contribucionis Regalis extimet pi
gnus reperussit. attentatorum maria et rebellitate predicte Im
ensis contumacia decernit penam quinquaginta marcarum polon. Et
deputavit Viceraphimum tertium cum minten tertio, quemquidem pre
sentibus requisitus ad intromittendum in predictam penam quinquaginta marcarum
nec decreta in bona citati et ad pignorandum pro exhadione Contri
bucionis Regalis. penas per triplicatas vigore quadragintas duas marcas
polonicales vallant. et interponunt. quatenus predictam intromissionem

n̄ ꝑ̄ſtata pena m̄e decreta et pignoratione non audeat impigno
re nec gnoꝰ modo ꝓcedere sub pena rebellionis et banni vallat
et interpetet.

Liber a termino Kraikowo.

Reposit nr̄ nobilis Andreas Craÿkowsky de Craÿkowo In
et cū nobili Dorothea relicta olim nobilis Nicolai pilczka
Necnō Zofa relicta olim nobilis Jacobi Jaroßewsky et Catherina con
sortem nobilis Andree pilczowsky vnacū eiſd tutore marito ex
actione hāli castrū plocen ꝑ dē Jothrzna legitime premen de
notis Gmosch Andreas Sieprsky a Carzewo Palatinus
et Capt̄n plocen Vobis nobilibus Dorothee relict olim nobilis
nicolai pilczka Necnō Zofe relict olim nobilis Jacobi Jaroßewsky
Necnō Catherine Consorti nobilis Andree pilczowsky vnacū eo
tutore suo marito Jmotescimus et ad noticiā vr̄i deducimus obla
tas esse nobis has decreti remissorij ab olim castri plocen Necnō
cōmissionem eiſd decreti remissorij et processum cause exemptionis
coloni bonorū nr̄ōrum Craÿkowo gradÿ existentium ꝑ nobiles Je
amem Sebestianum et Casparem filios et filiam nobilis Joannis gratz
kraÿkowsky nobili Andree Craÿkowsky donatorem et per eum
Andream exhibitos et peciit nob gitimus vt nr̄ā ſac re decernen
do Justicie oportune Jmpendere mus. Nos vero attendē nr̄i esse
officij delatam Justiciam administrare vobis Jnominatis no
bilibus hūmōdi expetit de bonis vr̄is omnibus ꝑ nos vbicumq
bis aliorū bonis et Jmunibus possessionē pr̄ntis actionis nr̄ē Mar
damus vigore Regij et auctoritate officij nr̄i capitis gitimus cor
nobis aut officio nr̄o Castren plocen nr̄i Castro plocen feria sexta ꝑ
festum Sancti Valentini nr̄e visitan ꝓxima ꝑ ac per com
plorem empcatz Adamstam nobilis Andree Craÿkowsky horiz
sortem coloni nr̄i bonis Craÿkowo Gradÿ actoris vigore commissio
nis Jnibi Jcause remissionis ꝑ vob citat ad decretū offi
Castri plocen exigno exhibitatz liberi Jmunis ubi ab exercica n
remissionis fact et non ita prid feā sexta post festum Sancti
Valentini ꝓtexit obnoxiā brevillatam vna cittionem extradit Necnō
ad decretū ꝑfatū remissorium Ac ad commissionem eiſd Andree
ꝑ eosd Gradÿ facti. Hec est ad videndū et audiendū deputari ordi
nem tenorem vidēt minimē transcript ad nr̄am cittationis ipsam
nobilem Andream Craÿkowsky nr̄i bona Craÿkowo gradÿ ꝑ castri
gradÿ eidem Craÿkowsky nr̄o donatorio nr̄i scripta et exempt
Necnō ad ulteriora nr̄i eius causa vigore commissionis et remissio
nis eiusdē procedēs vallatis vallandis bīn pēnis de bñ. necessa
rijs Et ita put nob esse ꝑ nostrum decernendū et decernent
vobis ꝑ nr̄o termino adimplendū verbis et intentionis documentis vi dun
taxat et declarabimus tacitis spretis ꝑmissa attentatum Datū in ca
stro plocen feria quinta post festum Sancte Dorothee ꝓxima
Anno dñi millesimo quingentesimo sexagesimo sexto. Post

jnam qrũ p̃ponem modo p̃missa tali factam p̃stans Actor accessoriam
tenorẽ hũa p̃ponis et citatũ Jmprimis respondit decretũ esse castren plo
rẽ ex actis castren ploceñ emanat de Ao 1m in castro ploceñ feria
sexta in vigilia Nĩs dñi p̃terita In quo continet qd ossm castren ploceñ
in p̃ntia partiũ Decreuit pti citate recipere hmõi et de bonis condescẽdẽ
prout p̃stat decretũ lacens p̃missum Be contnet post cuius decreti reppdi
ctum Posuit dñus tres testes corse exemplum communis bonorũ
et actis Castren Bobrouniceñ emanat prout in hoc tenore p̃missa lacius
obloqñt. Post quorũ omniũ reppdictum petijt ulteriorem processum
vigore commissionis decerni et alia in talibus fieri debita debito mõ exequi.
Et Reus pars citta reservatis sibi omnibus suis remedijs in toto
salvis in dicta exceptionis ante omnia voluit videre mandatum testrum
qui pntes citationes Castrum ploceñ hoc deportauit Qui actor reppsenta
vit se cum mili de Leszno Qui retulit sua duas citationes sub Sigil
lo Castrou dñi palatini dedit hmõi citatos vñt unam Sigillatam ad no
bilem Twam Jaroszowska et aliam Sigillatam ad nobilem Dorotheam
relict Nicolai pñt Chua et Terram non Sigillatam hmõi nobilem Ca
thermia de qua citatum possidere vbi extra postium me minime ipa
Catharina suo et nomine aliorũ se protestante qd non Sigillatam citatõ
Actor posuit et citauit Post quam qdem relatõ minis ipi citi ipe
citatõe una non Sigillata in ex communem omnis observantia petie
runt se liberari fieri a termino primi Non due citationes una Sigil
lata et alia hmõi Sigillo corroborata se cum heredibus et Dñm una mane
rent qz vbi eorum jndo bene esse ipa pars citta gauisa Quare
viagz obstitum desistendo petijt liberari de omnibus a termino p̃mi dati
Ex qua Communi hmõi citi et positi p citatos in omnibus hibus
citationibus testem de dñis minus juridicis ministris contra ipum Andream
Gosinski in nullo competente Actorem assumen In facti hua primi
testem in vigilia Nĩs Cri Con nobilis Joannem Sobeschum et
Ursulam Gradzi Castellanie fact de incompetentia Actoris Sta
mus con p̃stitum Andream Gosinski protestant exceptive ut hmõi
in nullo ipm competentem Actorem approbando Volens agere in foro
competen Contra quam exceptionem pte citte pars Actorea in con
trarium allegauit qd pars citta hac hua exceptione excentum et con
descensum de bonis subtrahere non potest Nam et si una citatio
non Sigillata exhibita hoc nil potest nocere, nam hmõi citatores hoc
est una Sigillata alia vero non ad unum domus pertinet ut hmõi
personas in una et eadem domo manere ac eham unica mansionem et fri
xima eadem scripte sint. Petens non obstantibus quibusuis exceptio
nibus in Dilatum justicie facti, exceptum decerni et alia in talibus
fieri debita debito mõ exequi. Ossm Castren ploceñ visa dicta
demanda citationum et una non Sigillata ac inter citatos partem
citatam a termino primi liberam pronunciauit. Prout p̃nunciat
decreto judiciali medium citatus Actor demum legitime hic nlt.

Dilacio super qmitt wolia Cangowska

Reposit mr Inſtigator Contribucionu Sac Regie mtis Jn et contra Generosam Annam relictam olim Andree Kangowſky et ſolam Jnſe partem de wolia Cangowſka ex altera Actor Caſtren plocen pro Dre Jaderna legittime procurem Tenoris hmodi de Andreas Sigiſmundus a Gulczewo Palatinus Ranen et Capitaneus plocen Tibi Gnoſe Anne relicte olim Andree Cangowſky cum filio tuo paruo de wolia Cangowſka de bonis tuis omnibus Mandamus vigore Regio et auctoritate offii mei Capitanei quatenus coram nobis aut offo nro Caſtren plocen in caſtro plocen feria tercia poſt feſtum Sancti Valentini mane miſſam pxima pſonaliter ac peremptorie compareatis Dominam Jnſtigatorem offii mei ex adverſo tecum acturum pro eo quod te contra mentem Statutorum et Conſtitucionum Regni nec non certas penas in eiſdem deſcriptas Contribucionem Regalem de bonis tuis wolia Cangowſka et grzeſko et de alijs bonis et hereditatibus et ppriatoribus et de agris cum ſtrictis et pratis non ſolum ſitis nec exhibendo ſtatuta regni ſed quod penas Statutis Statuendis et plagis eiſdem propterea tibi actum ad decernendum tibi penas de talibus laudat Recto ad pignorandum pdictam Contribucionem Sac Regie mtis exactis per nos hoſpitatis debitis neceſſarijs Et ita pro nobis offerendo noſtrum decernendum et decernit tibi ſtrictum mandatum adimendi de medio et declarandum quid ſit premiſſa attentandi Datum in Caſtro plocen feria ſexta ante feſtum Sancte Priſce Virginis Anno Domini millesimo quingentesimo Sexagesimo Sexto. Poſtquam quidem opponens nro premiſſo libello facto pdictus Inſtigator peciit ſibi per dictam ſuam penam decerni, tale ſuperſedendo pignoris de ad exhibitionem Contribucionis Regalis et alia in talibus conſueta debito modo exigi. Cui pars acta dixit nobilis Dominus ſuo et meo ſuoque nominibus peciit ſibi contra dictum ad dilacionem ad dnas ſeptimanas ad reſpondendum quitt de ſolucione pdicte Contribucionis Regalis. Cui vero Caſtren plocen audita inſtancia petitionem partis acte eidem conceſſit dilacionem ad dnas ſeptimanas ad reſpondendum quitt de exolucione pdicte Contribucionis Regalis. Et ſi in dnabus Septimanis pdictis pdicte Gabert et Gabebunt tum mihi in eadem cauſa talem qualis ipſis de jure et forma venit ſabo ſimile cambarum parendum in toto pmanendo.

Dilacio super quitt Dziedzbors.

Reposit mr Inſtigator offii Jn et contra Dnam Annam Narzimſky pincernam plocen ex altera Caſtren plocen pro Dre Jaderna legittime procurem Tenoris hmodi Andreas Sigiſmundus a Gulczewo Palatinus Ranen et Capitaneus plocen Tibi Gnoſe Dne Narzimſky pincerne plocen de bonis tuis omnibus Mandamus vigore Regio et auctoritate offii mei Capitanei quatenus coram nobis aut offo noſtro Caſtren plocen in caſtro plocen feria ſexta poſt feſtum Sancti Valentini mane miſſam pxima pſonaliter ac

peremptorie compeas Admissam suspigatorie ossi mi Qm te ciuitat p eo Qria ix an
branenciū Statutis et Consuetudinibus Regni nec metuens penas in ossd descript
Contribucionem Regalem de ospio Nidzberg Progressa pobrestyk et molere.
Imo et de alijs bonis amis p̄teriti et p̄sentis non solutis nec exhadidistis
imo pignus recessibili pagnos penas statuti Sucrubmsti et plagubs et
Onus propter te ciuitat ad decrenend bnpte penas de talubs londat
Vocend ad videnc et audiend deputari ossim hosse ad mittend mi
bona ma p̄sentis pmis Vocend ad pignorand et p̄sata contributione
ne Sac Regie mtis vallahs pmis tripliciat de bnp necessarijs te
sta sert nob ossijs nostru Decrenemus et decrenet Obligi mi ter mi
no adnecnū deducend et declarabz jnta p̄missa attentabrens Datū
in Castroplocen feria sexta ad festum Sancte prisce virginis Anno
dni millesimo quingentesimo Sexagesimo Sexto. Post quangnid propenem
mē p̄missio mihi factam Dictor Vestr p̄sentis instigator peces t bnpte
p̄tem ciuitatem penam quadrecem Marcarū solui decreti non responsi
onis pignoris de non exhadendo Contributionis Regalis. Caetera
mitatibus observata debito modo exegm. Et ipso. parte ptice
peciit sibi concedi dilacionem ad respondendum qmitt de exolucione p̄sta
te contributionis Regalis ad duas Septimanas. Ossim Castrū
plocen audita instra ac jnuidica petitione p̄tis ciuitatis cius concessit
dilacionem ad respondendum qmitt de p̄solucione p̄sate Contributio
nis Regalis ad duas Septimanas. Et ibidē in diebus Se
ptimanis p̄tis p̄sate Gabent et Gabebunt tmin mi facta ra
talem qualis nūs de jnuio forma venit subsequ anbarum par
tium in toto plenarie.

Dilacio super qmitt Ribithwij

Exposuit mihi nobilis Stephanus de Ribithwij Quatenus
nobilem Jacobum Migdal de Ribithwij ex citatione Vrali Castri
plocen ad diem Sabbatum legittime proximum Tenoris hmōdi An
dreas Sicpsky a Galizuo Vallahus Ranen et Capitus plocen
Tibi nobili Jacobo migdal de Ribithwij vigore Regie et emole
citate ossi mi Capitus Castri plocen Mandamus quatenus coram no
bis aut ossio nro Castri plocen in Castro plocen feria Sexta post
festum Sancti Valentini mi christum proxima hora ac peremptorie
tui compeas Quistanus nobilis Stephanus de Ribithwij qmitte
citatus et concitatus ads prefixum ad solucend et Sabbatiza
cend Sibi omnibus quambus in toto huius negocij tmi pre
fixatis ex admissione ossi tue mi termino legittime competenti
ibm suam citationem qua te citauerat vnde p eo Quia hil contrarie
mihi inscriptionem tue p te ei mi ad Castri plocen facte nobi
sti qui admittere intromissum in bona sua Sezeda Ribithwij
et hoc in forma juris Verum quia pars inscripta et Sibi
gesta ac relacio minus in hac attestabit et sibi ad videt
et audiend bnpte vadij mi inscriptione descripte decreui et
ordinem Demo addi et deputari ad pagend Stephano in bo
nis Stephani vallahi vadijs de bnp necessarijs tot alia mi tabbg.

ficii solita exegit, qui de jmis forma venit. Et ffirmans te qd
qd tne m termine hbi ffixo comparuerit sine de Nob que de jure for
me venit Procedimus et ffore nostrum procedi contumacia ma et
absentia nr tte non obstan. Qua pte premissis exambo p̃ qnbus co
ram nobis satisfactum fuit de m castro plocen feria quinta
m Crastino Sti Dionisii Anno dñi millesimo quingentesimo
sexagesimo sexto. Post quam qd proponem mó p̃ nr̃m in te
factam p̃ffatus actor Quia citra retentionem brē exponē et dixit
mis posuit condemnationem huius ex actis Castri plocen emanat
qua constat qd p̃ffatus actor cum dicto ex disiunctione legitime
mirdem fuit ex admissione ofi nihil negat et premissa condem
nat put p̃ffata condemnatio huius loci premissa in se continet. Post
quam condemnationem huius reportationem petijt satisfactionem de cetera
et alia in tabulis ficii solita debito modo exegui. Et Anno
pars dicta petijt sibi concedi dilationem ad dnas Septimanas ad
ponendū quietationem ex actis Castri Quia sanamen de hui
iudicio debito. Cui quam petitioni pars ofi
contradicta et allegauit qd ipse de jure dilatio de
ri non potest ex ea ratione qua post condemnationem huius cum petit
qua condemnationem huius ex disiunctione legitime obtinuit et
qua disiunctionem p̃ffata pars dicta cum consensit et stantibus hui
iudicio disiunctione et condemnatione huius petijt satisfactionem de cetera
ri. et alia in tabulis obsignata debito modo exegui. Ostensum
Castri plocen ex parte dicte recessit dilationem ad ponendum
p̃ffatam quietationem de solutione p̃ffati debiti ad dnas Se
ptimanas. Et hinc in duabus septimanis p̃fis p̃ffatis scrip
tum actoris habent et habeant terminum talem gratis ipse
de jure forma venit ambabus partibus salua in toto pe
manente. Et pars dicta protesta est contra dicendi
tam cōtra quietationem quam de agendi cum actis de sta
tu rationi alicui p̃sone in quantum ob deret quietationem.

Decretum Solucionis Instigator Lekowo.

Proposuit nr Instigator officii et cōtra Gnosum Adamum
Lekowsky ex actione huius Castri plocen p̃ de Sobrzana p̃ncm
cum Comite talis Andreas Siepsky a Golczewo pallatinus
Ramen et capitaneus plocen de Orbi Regnerosso Stde Lekowsky de
bonis tuis omnibus Mandamus rigore legis et auctoritate of
ficii nri captus qdm coram nobis aut ofo nro Castri plocen ra
Castro plocen feria secunda post festum Sancti Valentini nre nostrum
proxima p̃xime preteritum comparens Dnus Instigator
officii nri dum te citatus eo qua in contumaciam statuti et con
stitutionum hinc inde regni nre nec non penas in eisdem descripti contribu
tionem Regalem de bonis tuis Lekowo Grzybowo et Cuyko
wo et de alijs bonis et a tabernatoribus Gorzalanis exhibi
tis arm p̃teristi et p̃fatis non solusti nec exhibendi animo p

gnus respondebit q̃ quod penas Statuti Succumbisse et plagarum et Quia
propterea actus ad decernendum omnes penas, de talibus laudat Necnon ad-
videndum et advocandum pretorium essem tristem ad inhibendum in bona ma in effec-
tibus penis Necnon ad pignorandum q̃ effectata contribucionis Sacre Regie
Maiestatis penis imploat de hiis necessarijs Et ista petit non obstantibus no
strum decernendum et declarandum Et Cibitz mo termino ad removendum declarat et
declarabunt juxta premissa attentatarus Datum in Castro plocen feria
sexta in festum Sancte prisce virginis Anno dñi millesimo quingen-
tesimo sexagesimo sexto. Post quarum propositionem per nos facta per
fatum Instigatorem petit sue partem actam petram quor
decretum Marcus solum decernendum et alia in talibus fieri solita debito
modo exequi Et visis pars acta allegauit q̃ quo ad bona Lchowo
posse emit desertata. Quantum vero ad bona Vmiechowo q̃ indem
an laudata contribucionem per mansos per pdos ademt et removendi
et arrat q̃ bono usu Quantum vero ad bona Grzibowo docuit suffi-
cienti quittancie Exactoris de exactione Anni de Contribucione
petens se liberari pronunciari. Cui gram exceptiones partis actor
Instigator allegauit et premisit ubi allegat in bonis Lchowo posse
desertata q̃ tunc solucionis contribucionis possit desertationem
petis et hoc de excipere non pot. Ubi vero allegat adimpletum
trium mansorum cum hoc q̃ q̃ hoc contentire non potuit et ideo
tenet absolucionem Contribucionis petendo omnes per ea decernendi.
Offm Castrum plocen audita premissis parcium visa imprimis quittan-
cione de bonis grzibowo cum sibi ad fecit a termino primo Quan-
tum vero ad bona Lchowo decernit solvere contribucionem Regalem
ad duas septimanas tunc proxime quindecim Marcarum Quantum vero
ad bona Vmiechowo decernit plures scabinis quatuor adimplendum
per declarandum trium mansorum ad predictum.

Prestitio Juramenti Vmiechowo

Veniens ad primam offm Castrum plocen minus Castrum plocen
Georgius Stanislaus de mijroslaw publice recognit Quia laboris
Sr Jacobus mroczek Matthias Swinia scabini quatuor de villa
Vmiechowo subdita Gmosi Adae Lchowsky presentarunt corporale
juramentum ad magnum Crucifixi. qui pronunciatq Adam Le
howsky dms iparum per dictum tunc mansos ad predictum tunc tempus
fuit et adimplevit ipse vero ipsi scabini per minus superius expressum
premissa. Post cuius minus rogationem de prestitione ju-
ramenti predictorum scabinorum petitus actus Gmosus Adam Lchowsky
petit se a termino et ab instantia Instigatoris liberari et absolvi
pronunciari Offm Castrum plocen audita actoris minus dicta petitus
et scabini presentarunt juramentum juxta vota ejus petitum, cum
actum vult Gmosus Adamum Lchowsky a termino et tribus
primis. Inspectionemq tocius causae liberat et absolutus pronun-
ciat post quam erat decreto judiciali medium.

Decretu solucionis Dzięgielewo

Rep[rese]nte nobilis Valentinus Wężiembarsky de Studzieniecz &
contra nobilem Sebestianu Valentini filium nobilis Joannis Bo
gusslai Dzięgielewsky de Dzięgielewo exactione triu Castru ploc[ensium]
et vacui Sedierza legitime p[rae]mem[oratorum] Conoris Hinsser Andreas Szepersky
a Carlegewo Castellanus Rancu et Castus plocen[sium] vobis nobilibus Sebe
stiano et Valentino filijs nobilis Joannis Bogusslai dzięgielewsky
de Dzięgielewo vigore Regio et m[agn]i Castus Castri ploc[ensis] Mandatu
gtum[ue] coram nobis et esse nro Castri ploc[ensis] in castro ploc[ensi] fi
xa sedia post festum Sancti Valentini m[agn]i constans proxima pre
sonte legitime compeas Adm[odu]m nobilis Valentinus Wężiem
borsky de Studzieniecz & m[agn]i nos citat ad inscription[em] priu[ilegii] no
bilis Joannis Bogusslaw qua inscriptione fassa & acta Castren[sia] pla
dem facit et inscripta Ipse p[rae]fatus nobilis Joannes pr[a]e[dictu]m obti
gant et inscripsit ipi nobili Valentino pig nobilem Sedmigrin fi
liam suam et sororem eiam Consortem nro dicti Valentini certe
solut[ionis] trigenta sexagenas grn[os] solut[os] ad rationes et tempora in ipa
inscriptione descripta quamuis rationes eiusdem acta Castri ploc[ensis]
ponere et solucre p[rae]tendat inscriptio de p[rae]missis facta locum nisi ti
statum et obligaret ad quam se reffert esse suu[m] pecuniarii
suu[m] ipius Valentino suu[m] debitu[m] Hinc credebat rationes non solute ex
quibus trigenta sexagenas grn[os] ultimam rationem hoc tempore in media
sexagena premittime rationes eius Valentino vigore inscriptionis pre
dicti p[rae]fatus non solvit neq[ue] circa acta Castri ploc[ensis] in tem
pore in ipa inscriptione contenta reponit in eisdem priu[ilegii] vri
et femine vxoris p[rae]fatorum vobis omnia et singula bona mobilia
et possessionalia et eorum possessores estis ad quae legitime iure omnia
omnia ex quo bonorum possessores facti estis subsequi Vtpote
vobis tanqu[am] possessoribus bonorum p[rae]fatorum citat ad eandem inscription[em]
p[rae]fatam ad videndum et audiendum peti a esse debite debitas
ipi Valentino debito iure et summa essentiali emplere de
beri et adiudicari et fieri vobis ea omnia mi termino locum
rebus et rationibus deducent et declarabunt quique inscri
pti coram vobis compabit iuxta bitis p[rae]missa attentabri
bi quid de iure venet rnsmi Datum in Castro ploc[ensi]
feria secunda p[ro] festo beate Agnetis virginis proxima Anno
Domini Millesimo quingentesimo Sexagesimo sexto post
quam qui supponem modo p[rae]missa inde facta p[rae]fatus actor
exhibuit cum intentione huic p[rae]sentibus et citatione posset inscriptionem ex
actis Castren[sibus] ploc[ensibus] emanat. In qua continet quod nobilis Bo
gusslaus pr[a]e p[rae]fatorum citatorum inscripserat p[rae]fato victori trigin
ta sexagenas grn[os] patri pig nobilem Sedmigrin filiam suam consorte
vobis ad prius actores put in ipa inscriptione locus p[rae]missa te
statur. Pig quorum omnium p[rae]missorum premissa pretensa actam

vadr̃ mi mscripcõe contenta decrem et ad solucion̄ eiusd̄ ymõ ire
dños shmidt et compellt Et ñro Nobilis valentinus ams exp
dicts actis allegauit qd p hoc nõ interesse habis fecit p debito pffato et
psint qnctiaronc habuna ex act̃ tribus de duodecim bexams
altered vñ ex actis Castren plocen de tribus bexams dotis exolute pq
pffatam nobilem Gelmigin consortem ad primõ actoris et peciit se
libari primi rei Altra vñ actor nobilis Sebestianus etiam allegauit
solusse eid̃ de bono nõ interesse bex bexanas Resdñs vñ simul cũ pffat
valentino solucre teneri Et actor peciit sup pffat actos
vadr̃ decrem rone nõ solutionis pffati debiti Ipse vñ Castren
plocen visis pbombus anteactis et sufficientissimis documentis p
nobilem valentinum exhibitis de solutione debiti primi pdicti Ceni
gi Upñ valentinus a actõe et petitõe primi libere pmiciunt.
Nobili vñ Sebestiano resistitatem pfate dotis inscripte ad du
as septimanas mix mscripcionis solucre decrem sub pena Cine
Marcarũ poñ et vadio mi mscripcõe contenti. et Sebestianus
pfatus est cõ cum valentino de vadiagiõ in dicta inscriptione

Decretum pene Instigator Ridzmo

Proposit dict Instigator ossi ex delatione Exactoris
Contribucionis Regalis Un et cõ nobilis nicolaum de Jarobn
Ridzenssie ex actõne sibi p minister p dñe Gedrina dati
et assignati et non extraditione Contribucionis Regalis de
anno agrj ni boms Grzibsko, Et ymmo ssicutiam spectans
dicent rone minis tresis nobis Sasinj Sokolnicky qd pfa
ti actj dñi pignorabant et pfata non extradicione Contribuciõis
Regalis exhi pignus recepissent et pignus nõ admiserunt Ra
tione cuius pignoris recepcionis ersus tunc verbalem p dñe Gedri
cina tradidit et assignauit. Post cuius mis recognicionem pe
tit sup pena actam penam quor decem marcarũ poñ decrem.
et alia ni talibus fieri solita debito modo exequi Et ñro
actis allegabant qd pfatam sortem inuadianerunt nobili Ni
colao Cangrowsky et ideo nõ teneri solucionem contribucionis Et
Nichilominus eradem penam offerebant se soluturos eiusq Con
tribucionis Et ossus. Castren plocen attento eo quod ipsi
simul seria bonorũ vsagr rone mis qd recepissent pi
gnus Decrem sup ipos penam quor decem Marcarũ poñ Et
deputant vicecapitaneum trestren cum mis tresi qnciunq pñ
tibus requisitis ad mi hominũ qd pfata pena quor decem Marcarũ
mi bona pecunia actorum et ad pignorand pfata non extradi
one Contribuciõis Regalis Variagr hinc inde allatis et interpo
sitis Ttent quadraginta dnis mox poss qtenus pfatam in
tromissionem in pene mã decreta et pignoration̄ pro extra
dicione Contribuciõis Regalis non audeat impugnare.

Decretu Juramenti Siepres

Rosest mr Justigator Contribucionis Sac Regie Mtis Jnd con precursulent Marhm hmrch. Adnocate Smionem Ko Dwalewsky et Scabinos et ospidanos ac totas agricultores ospidi Siepres Procogmay Contribucionem Regalem exagris cim libris anni prsntis de ospodo Siepresno exolverint petens Snsp gnm tgt scrosmi pena gnor decem Marcarn decrin ZDso Jo nanes Albertus Boegan bno et terms comontatis ospidi nominibus de Siepres allegant gd ipi milles agros ac mansos habent cirlio tantu mo arcab cn Jortis de gnbus sossi solvunt. ZCC Jtem allegant gnod sint speciales colni et agricultores exhanosi Jtem magnis residen non mille exillis habent nitor mansos et medios mansos gr vocant magn mans. et parv mansi. exgnbus agris et mansis gnlet mola bolit Censum et duem laborat dominus bns jnx gremialem agrorn Ac de crsdem mansis solvent Contribucionem Regalem gd grettanombus nrs compbonent exgnbus grettanis constat gd solverint contribucionem Regalem exmansis Decem petentib bs liberos p mdiai On Contrarm allegavit Justigator Exhortavit gd dom dicti ospidi essi ospidanis tradi derint terras agros gnos colunt ditti colni de gnbus teneant solvere contribucionem petens ut supra. ZCC procm alterum pffatos Albertus et bns negant habere alios agros exgnibus Contribucio debetur Offm Castren placeat visa negatiua rsponsione pparten ottam decrent comparere corporali Jmanento Deconsuli et Scabinis essi ospidi Siepres Jr Sanctott. bis milles agros habent de gnbus teneant solvere contribucioni Regalem nra mansos Jmo in duabus Septimanis. ZCC cn Jmabmt exhit offm facit id gnod de Jnris forma exhi. Et ibm in duabus Septimanis partes pfate habent et habebmt terminum talem gnalis opis de Jnris forma venit salua Jmo cam bam parten in toto p manen.

Limitacio officii Causarn

Offm Castren placeat Causas omnes et actiones p die feria da fatura exgnbscumq debus Jmis mirden et deputen ottombus deliberationibq dismenchombq minutum stu dio nbus et exgnbscag alys punctis Jnis Smo ad plan sdam pg dominica Jmorant optez dies carembprinj et festa bacchanalia limitam et prorogant Ut li mittet et progat. tenore prsntium et habeat habentq p tes terminum fda sida pg dicti Jmorant exme salua Jni bmb consis et gne cq gradu. dependentibq et minu et Jmorob tale et talis, gnalem et gnalq mms transes. ambarn p cm Jme salvo in toto p manen.

Actum in Castro Plocen

Feria secunda post Dominicam Inuocauit proxima Anno domini Millessimo quingentessimo Sexagesimo sexto Coram Generosis Stephano Smarzewski Judice et Stanislao Maczinski Vicecapito Castri Plocen.

Disiunctio termini Grambecz

Comparens personaliter coram eisdem actis publicis Nobilis Andreas Dzierzanowski de Leszmo actor ex una et Generosus Stanislaus Grambecz Dzierzanowski de Grambecz actus publicus ex altera publice et per expressum requisiuerunt quoddam terminum Godiarum per die Godierna ex causis habitis Castri Plocen. legitime prenotandum occasione quadam rationis non solutionis pecuniarie inscriptionis contentis et temporis in inscriptione expressato vigore commissionis per illustrem quondam Ludouicum a Pilzno nobili Sabina Grambecka quondam suo tutore marito tunc habitis gestis pariter et actis per eius premissa in bonis contentis et testatione. ob spem concordie et amicabilis compositionis sui ad feriam sedam post festum Sancti Adalberti proxime futurum disiunxerunt et disiungi tenerent per disiungunt et disiungi act. Et indifferenter concordie et amicabiles compositiones per illustrem quondam Ludouicum habent et habebunt terminum feriam sedam post festum Sancti Adalberti nunc instans proxima. talem qualis ipsis de iuris forma venit cambiandi pariter iuris subsidio in toto permanendi.

Prestitio Iuramenti Siepres.

Generales causa et actio inter nobilem magnificum Dominum Castri Plocen Contributionum Sacre Regie Maiestatis Actorem ex una et omnes Nicolaum de Siepno Subditos generosos Vrsule Lanczkorona Castellane Conadien. reos publicos ab altera occasione non exhibitionis Contributionis Sacre Regie Maiestatis de mansis in oppido Siepno existentibus Jn quo causa in hunc presentem actum negatiue inscripte per illustrem quondam Nicolaum de oppido Siepno officialem Castri Plocen. Decreuerat prestare corporale iuramentum Procuratori eorum Scabino. qd oppidum Siepno cui multos mansos habent hos agros de quibus debebant Subsidio Contributionis Regalis tantum hunc alios speciales agros ultra quos agros colunt et possidunt et Contributionem exolueret Jnt et quietancijs compluerent. Jn termino itaque Godierno venientes prenominati Nicolaus Martinus Proconsul et Gregorius Orlikowski Scabinus jmmat. de oppido Siepno Subditi emissi Generosi Vrsule Lanczkorona Castellane

Cavalicie peciem sibi deputari in dicto Castro ad hunc
dandi rob[ur] de quibus offic deputant Jonissa stanislai
de Wrzosowa in dicto Castro Qui nichil prt breve deputa
cionis recipere voluerunt Qua p[ro]p[ter] ipsi procons[u]l cu[m] bre
vio suo in dicta p[ro]sentiam vocato ipsos remanere ad magi
acr crucifixi qd ospedali Siepraen nullos mansos habent nec agros
tantu habent arcab et sartos, ex quibus exactiones similes solui
re[n]t, et qd sunt speciales agricultore agros colentes et possiden
tes qui Contribucionem Regiam p tempore landato solvere[n]t
Put et annis hanc actu exhibuerunt. Post quib[us] nichilominus recu
gnicionem et juramenti p[re]stacionem petierunt se et alios in dicta ospi
Siepraen liberos p[ro]nunciari. Offic Castri placen audita relacione mi
nistri de p[re]stacione juramenti coss nicolai Siepraen a tempore pri
mi et solucione Contribucionis libros et absolutos p[ro]nunciavit de:
creto judiciali mediante.

Decretum Juramenti Guthkowo

Proponente Instigatore Contribucionum Sac Regie matis Jura et
coram nobilem Jacobum Capite filium nobilis Joannis de Gutkowo
ex tenore literarum Castri placen p die Hodierna presentem tenoris
Sandri Andreas Siepraen a Gulczewo Scultetus officij pallen
sis Rancie et Capitis placen ac Urbi nobili Jacobo capite
filio nobilis Joannis de Gutkowo Virgore Regio et mi Capitq
d[i]c[t]o Castri placen Mandamus quatinus coram nobis antedicto
Castri placen feria sexta post dominicam Invocavit proxima p[re]
ac legitime compeas Ad instantiam Instigatoris officij nri Qui
te citatu p eo quia in ordine recepte ben abegis boves equos
oneb arcab Vagabundas in p[re]fatis bonis Gutkowo quas de
jure cum et privilegio per Sac Mtem Regiam landato ar
observato debuisti dare ad forestam Regale put nem dabit
debuisti imo p tuo usu et comodo convertib In quo Instigato
rem ben offic nri dampnificasti put pena in statuto contra
ablegant Quocirca Instigator de remedio instituit op
portuno prout deci Quod te citat ad audiend et audiendo cam
penam tuo te decerni et alia in forma juris contra te exe
qui et fieri put de jure venerit Certificamus te qd huic n
termino tibi p nos p[re]fixo comparueris nos nos tu ea quae
juris et institue erunt procedemus et offic procedat juste semissa
attentabitur Data in Castro placen feria quarta in vigilia
Sancti Valentini anno Domini millesimo quingen
tesimo Sexagesimo Sexto Postquam quidem proponens modo
premisso nobis factam p[re]fatus Instigator petiit p tem citari
ad directam intuitionem juris remedijs stringi et compelli
Unde pars citata negant contenta libellum petens sibi

cdnibm decrm Offre castri plocc̃ andeta negatiua rōssione pauss
ritte eid decrent expngaā ni dnabus septmanis ni fant rotti
bient bbus egrab onerb carab Varras vagabm dab nō debact nec
debnit nec habmt bie ea dns adimet et sola cmb passio Zt cu
mabit exhmc offm faciet id quod de jmeb forma erit Zt habebt
habibmtq; portb pfate Termin ni cad ipa causa in dnabus sq
plimanis talem gradq; ipis de jmeb forma ueniet ambeard pacem
jme salue ni tolo pmanet.

Decretum jntromimis Dlicze.

Rposmt mtr nobilis Nicolaus Dambrowsky dictus pierny
de Dambrowsko Jn et cōn nobiles Petrum Stanislaum Cassi
rium Zophiam Margaritham Regnam Barbaram Anā filyb
et filiab olim nobilis Josephi mlicky de mlicze ex cittone hali ca
stren plocc̃ p die Sobierna legittmit pnēmen Tenoris talis.
Andreas Krupsky a Galczewo pdilabims Remen et Capmis plocc̃
Dobi nobilibus Petro Stanislao Cassimir Zophie Margarethe Re
gine Barbare Anne filyb et filiabus olim nobilis Josephi mlicky
de mlicze de bonis vtib ommbus aliorum bonis et jmeb posthone
pntis cittonis mā nocēn Mandamus vigore Regio et auctoritate
nob mi Capitas gttimis coram nobis aut offo mō castren plocc̃ in ca
stro plocc̃ feria sexta post Dominica jmocauit mā cmissam pxia
pte ac peremptorie compeatis Adinstam Nobilis uncilas Dam
browsky dicti pierny de Dambrowsko Qui nob cittat ex vtis
Tenorib legittimis Joame patrno barcedete et Simone ex patrnis
gnanis sedō pnt nob conq̃ramt in tmino pino in tmino Castri
plocc̃ mp preteritis in pena contumacie in̄ gnam prima et ori
ginalem cittonis gna nob cittanciat et mā nob sedō cittat Dixit
Q eo ad inscriptionem olim pris vti gna inscriptione olim pris vti
inscripserat actis tribz Bielsci nob bexanis et quidem
Q festo sancti Joannis Baptē p tertio solenne et nō solmisi
Q hac hac morte sublatus est in Cuius vob bona pacit et in
bonora successibis Quapropter vob cittat ad solucionem cinsq
dme jmeb remedijs stringi et compelli vallat pena bec vadijs
debnis necessarijs et cta jnt nob pssimis mmi Decernendo et
Declarat vobisq; in tmino adducendis verbis et anterioribz
Documentis dedurcat et declarabmt jure p̃missa attentatiq
Dat in Castro plocc̃ feria sexta p festum sancti Valentini
Anno dno dei millesimo quingentesimo bexagesimo
sexto. Postquam quid proponem nob p̃misso jre factam pfata
pars actorea veriscari intentionem suq pponis et cittonis posset in
scriptis Actis tribus Bielscien de actum Bielsco nō tex
minis cōmunibus tribus Orthodoxorum laudi hesterni feria quinta cū
festum sancte prisce pxima Anno domini Millesimo qui
gentesimo bexagesimo tricesimo Jn qua continet pfatus nobis

olim Josephus nobilis pr. pfatorū ciuium minorennium obliga
verat se pfato nobili Nicolao premisij Dambrowsky certis ter
minis grōsis in re dicto gēs et quum decem gēs pfesto sancti Joannis
Baptē solvere sub vadio simili et pena judicialibus qui ipse
in scripto latius premissa in se continet et testatur. Post cuius
inscriptionis recognitionē pfatus actor peciit vadimonium in scripto
in contenta decerni et alia in talibus obseruata debito mō exequi
Et enso nobilis Joannes Mogilnicky actor legitimus
pfatorum pnorum minorennium evadeq; petrak et vadimonium admittebat
liberam in homissionem in forma essentiali in bona pfatorum ciuium
oppidi Castri plocen. audita libera admissione in homissionis Cute
ris in bona pfatorum ciuium. Decernit in homissionem in bona ipso
rum Et deputamus nunc tres viros gremiales pruthenos re
gnicolas ad in homittendum pfatum actorem in bona ciuium in bonum
na essentiali tantū adigit in talibus sexamus et quum decimus gra
tiose in duabus septimanis. Ubi a gratte mansionalis curtis
suimali dissemnatis in quibus campis in ripeis ab arcis potuisset
Sub vadio in scripto contenta Et indefecta non admissa
in homissis causa causam cū toto ipius effectu ad braclen Regale
et finale executionem facien remittit.

Decretum denuo in tromissis Lescimo

Proposuit actor nobilis Anna wosnicka actrix nobi
lem Josephum Leszczinsky terzegek de Leszno nobilem ex
citione hali Castren plocen pro die hodierna legitime premen
dum coram Spectabili Andreas Sieprsky a Gnizeno palatinus Re
nen et Capitaneus plocen ac Tobi nobili Josepho Leszczinsky terzegek
de Leszno nobilem ac de omnibus bonis suis mandatum Vige
re Regio et auctoritate ossi mi Capitanei ptum coram nobis ant
esso mō Castren plocen in Castro plocen feria tercia proxima post
Dominicam Invocavit mē in stando personaliter legitime ac prezempto
vicep compeas Admodum nobilis Anna wosnicka actrix
gne te citat cum auctoritate mariti sui et tutoris sui legitimi
pfato nobili Marco Wosnicky Swarobhowicz de Wosnikij
ad decretum cum quo exhibeas libros ob non pobitionem actoris
in citione. Quia in rotumen decreto ossi Castri plocen ipi in
homissionem sufficientem dare pfato actori in ona bona
na hereditia mobilia et immobilia te gnouis suis debito
spectan et plenen non admisisti imo repugnasti in simul
principali libros essentiali vadij sep tuagmita te exarum grem
pleni ac pena trium marcarum polne plenoren ipi ad solvend
incumbisti et plapsus es in dicto decreto Castri plocen
contra qui sic videlicet decrem Castren plocen latorem in
te continet effectum ad quod te pfata actrix requisit in te

et illo recedere nolit et interdit Quam tam non admissionem dicte
intromissi illam ex causis propositis repugnasti put retone minus et nobilibus eorum
probabit de iure premissa exhibens tam non admissionem dicte intromis
sis probare nolit et intendit Et ideo te citat ad videndum et audiendum
deputari mihi locum hospitium ad intromittendum ipsum Victum in possessis per
bonis dicte te predictis expressis vallatis vadijs hipotecatis
de quo necessarijs et ista put nobis officium postulat decernemus et decer
net Cibijs in termino adjecto premissa lacius vobis deducent et de
clarabunt Juris premissa allegabimus et put officium nostrum debet Juste bis
rsimus Datum in Castro plotee feria secunda proxima post festum sancti
Valentini Martiris Anno dni millesimo quingentesimo sexagesimo
Sexto Postea vero die proxime dicto modo premisso in dicta facta possessi
onis Victrix Verissimum intromissum opponens et citationis hujus postulat decretum
intromissis exactis Castrum plotee emanari de acta in Castro plotee
feria secunda in vigilia nativitatis domini anni proxime preteriti in quo conti
netur quod officium Castrum plotee decernerat intromissum in vadio septua
ginta sexarum grossorum boni in bona citti put per ipsum decretum lacius per
missa continet Docuit tandem et allegavit nullis quibusvis gravaminibus ipsius
citti intromissum admittebat sed insufficientem put per ipsa relatia lacius premissa tristat
post quorum omnium reproductionem peciit hinc
partem citatam excepcionem decreti remissorij et penam Dixit mora
rum per officium vallat et in decreto contentam Decerni. Vadiaque hipo
cata vallari et interponi et alia in talibus observata Debite de
bito mo exequi Cui pars citra allegavit quod cum citatus
onem no impugnabat imo admittebat et inter admittit petius de
beri primi. Et actrix peciit ut supra Officium vero Castri
plotee audita premissis Decrevit Demo intromissum in sufficien
tem in possessio vadio septuaginta sexarum in bona citti in
quantitatem vadij admittere Et deputavit insuper hospi
tium requisitum ad intromittendum prominat arbitros
in bona predicti citti in predicto vadio septuaginta sexarum
Qui in domibus septimanis ubi a quolibet mayo pondus
sex libras frumenti ingolgit tempore messium ab areis dissemina
ri possit sub cuius pena Dixit mandavit in superiori decreto
contenta.

Disiunctio Termini Anszlcze

Comparuit pro reorum officio et actis partibus nobiles Joannes Sene
rius et nicolaus filij olim nobilis pauli Cansizilij De Cansizze
actoreo ex una et nobiles Joannes et Gregorius Zahoreczi
De Cansizze citti publice et per expressum recognit Quia ter
minus Godicium ex disiunctione superiori pendens occasione va
dij non deposithonis domus de area et pregathonis festi

als pat pa cittio lacus p̃missa continet et testat obspem con
cor die et amicabilis compositionis hmc ad feriã sedũ pg Dom
mca conductus passus disiunxerunt et distrinxerunt put di
iungit et distrinxerunt p̃libus Et inde fferto Ingrauatis
concordabi non fuerunt extime partes p̃fate sup quib cibiom
habent et habebunt Tm̃ feria sexta post Dominica Laudhus
passe proxime fulura talem qualis ipis de iuris forma venit
cambarum partem jure salue in toto p̃manen.

Decretum demo Intromms Chiczewo

Proposuit inte nobilis felix filius olim nobilis Joannis
Borsa de Chiczewo Ex et con nobilem Raphaellem Wapul
sky et Dorotheã consortem ipius ex cittone liali Castren plo
cen p die sedenia legitimi p̃nien Veneris tribuque hs
Andreas Sepitsky a Chiczewo Heres in ossessa pallatims
Remen et Capus grãlis plocen ne vobis nobilibus Raphaelle
Wapitsky et Dorothea consorti emisq legitime de omnib bonis
his Mandamus vigore Regio et auctoritate offi mi Capus
gtis coram nobis aut offo mo Castren in Castroplocen fe
ria sexta post Dominica Innocent hinc instans proxima Tra le
gitime premptoriaq conspectu Adm stenbam nobilis fatieis p
sky olim nobilis Joannis Borsk de Chiczewo qui nob cittat p co
gnia in causa ord decreto offi mi Castri plocen nec minus va
dia hpliat quor decem bexarum et vigili quor ipsum pex
offi Castren plocen interposita in remissione in bona ina inx con
tra ctiam plures nõ admissibis mo repugnastis put or
dnis hpsi in termino adremed cor nob comparebat p quod va
dia hpliata ipi adsolvend extenbisti et sententiam lo Quo
propter vos ad decernen hmp nob vadia hpliat pcx offi in tra
posita necnõ ad audiend et audiend Deputari demo de Brachio Re
gali offi Castren vult circa ipsum castren vel trestrem in milli
hsi ad Lumen bona ina et in ann forti Debomb inb circum
ymq ad locum ex dno Capto plocen in hominem et possessionem
assignan inx Stanislaus dispositionem nam bannhomb et
De Regno Dominy eiusdem Regno inbitis proximis valla
ri et interponi et alia in talibus observato debito mo exegm et
sta pat nob offo nostro Decernemus et decernt Erbitq in
termino adremen verbis et antentis Documentis Deducent
et declarabunt lacus Et p̃missis adtentatis Datum in
Castro plocen feria sexta proxima post festum sancti Dorothee
anno dni Millesimo quingentesimo bexagesimo bexto
Postquam gnã apponen no p̃missis inte factam p̃fatus actor
Verificavit intentionem suam proponis et cittatis Posset decern
mus ex actis Castren plocen emanat De Actis in Castro
plocen feria sexta pg festum sancti Andree Apli proxima Ano

proxime p̄teriti. In quo continet q̄ dñus castrū plocen. decernat dominum
remissionem p̄t̄ p̄fatum decretum p̄missa lacunis in se continet et
obligat: post cuius decreti reportationem petijt super parten citatam
vadia triplicata in superiori decreto vallat decern. et alia
in tabulis obseruata debito modo exeq̄n. Et dicto pars citata
allegauit q̄ p̄fatus dñus eius decreto se remittebat
nam anteriorem diem in decreto positam et ideo quia no conser
uauit se in dicto decreto non tenebatur admittere petens se liberū
p̄ nūciū. Dñus vero castrū plocen. ordinis p̄missis attento eo q̄
p̄ dictum non conseruauit se iuxta decreti et diem anteriorem in
decreto assignat in terram ydoneis nūcijs decant dominum remissi
onem p̄t̄ dictum in bona p̄nominate partis citati Gorda in
una essendali quor cum media bexanum grom festone habiem et
bex grū remissionalium Et deputauit similem hospitem quem
cumq; partibus requisitum ad remittendū p̄nominatū actorem in bo
na p̄t̄ citati Gorda in bonis Wampicky in una essendali quor
cum media sexagenum grū festone halmi et bex grū remissiona
lium gentis in diabus Septembris vbi a quatuor mansionibus vnus exe
cutor fuit remansit quatuor ebdomadis deinceps ab actoris dissimulari potuisset
Quam remissionem p̄ pars citata non debet impugnare p̄fato
actori tot vadijs triplicatis in decreto superiori vallat et interposit.

Dilacio super quitu Wosnicky

Proponit nobilis Jochus Ziolkowsky de magna Ziol-
kowo Et contra nobilem Paulum Wosnicky Szczankowicz de Wo
snicky Executorem testamenti castrū plocen. predicte Sochiena presentis Deno
rius ombegnent Andreas Siepisky a Golczewo pallatinus Rancen
et Capitaneus plocen. Cibi nobili Paulo Wosnicky Szczankowicz de
Wosnicky de bonis suis omnibus Mandamus vigore Regie et ordi-
cionis officii nri Capitanei quatenus coram nobis aut officio nostro castrū
plocen in Casnoplocen feria secunda post dominicam Quasimodo mense
instantis premissa p̄ legitime ac peremptorie compeas Admissem
nobilis Jochi Ziolkowsky de magna Ziolkowo qui te citat ad
inscriptionem quia inscriptionem inscripsisti et obligasti p̄ quinq;
bexanis grom mai et quorum pretij p vigilia festi nris domini
et trans solutionis jam dum preteriit et extra arcta Castrum plocen
se ponere et se eligere offe tuo pernis judicialibus et pena tuo
bonorum vadio et non solvisti pignora vadium p̄ut satisfaceret le
gitime Quidem bona essendalia ad solvendū contentum sibi ad qd
te decernen tibat et ad solucionem p̄missorum juris remedijs sol
licitari et compelli et pet de tua inscriptione venit vallatis
vadijs de hoc necessarijs et ita pet nec obstantibus quibuscumq;
cernentes et decernendi Cibiq; in termino ad recipiendum veritatis
et contrarijs documentis dedncent et declarabunt juris p̄missa

Attentalmas Patrn Cassho placen feria tcia ante festum
Sancti Matthie Apli proxima Anno dnni Millesimo quin
gentesimo lxxxjesimo octavo. postquam quidq proponi modo
pmisso inde factam. p̃fatus Dñus verissimam intencionem hanc
ppositionis et actionis. reprodunxit inscripcionem ubi p̃fatus nobilis
Paulus Wosnicky obligavit quinq sexagenas mrkr et modo
pdtus nobilis petrus Ziolkowsky p̃ vigilia nãtis dñi habuit
duo similia et pcia judicialibus habere pat̃a inscripcionis
lacus pmissa in se continet. Post cuius inscripcionis reprodu
ctionem pcit tax partem ritam Vadin inscriptionis decem
Et aliqui talibus observata debito modo exegit. Et dixit
pars acta allegavit cuiusq debitum vigt quinq sexagenas f
habuisse et habuisse confessatus p̃fatus Dñus. Pecitq tibi rom:
redi dilacionem ad respondendum quietacionem de exhibicione et
habitacione p̃fati debiti ad dnas septimanas. Cui
Cassten placen audita instanti petitione partis ritti
eidem concessit dilacionem ad dnas septimanas ad respondendum
quietacionem sui habitacionis et p̃fati debiti vigt quinq
sexagenas Ita tñ in dnabus Septimanis pentis p̃fatis
hinc cum ritti habent et habebunt tenimnd talem gnalis
jus de jnis forma venit et salvo jure ambarum parcium
in toto pmanen.

Disunctio termini Przyborowo

Comparen pr coram ipsa et actis pntibus Circumspti Mathias
Mathis Harsky de Konlawczyne per famatum suum actorem una
et nobilis Valentinus Victor Przyborowsky de Przyborowo ex alia
part exacta publice et p expressum recordum quia ter
minus judicium ex ritione trium Castrum placen p dict judicium
pmanen occone damni ac pcium judicialibus tunc non bene
habitis sume octo sexagenas p tempore iam p̃terito in scripti
one expresso ob spem concordie et amicabilis compositionis
sue ad dnas septimanas disiunxerunt et disiunctarunt put
disiungunt et disiunctat pntibus. Et indifferenter con
cordie sue amicabilis compositionis extunc p tres p̃fatas sep
tes cum ritum habent et habebunt terminum talem gnalis
jus de jnis forma venit salvo jure ambarum parcium
in toto pmanen.

Decretum Juramenti Lepky

Proposuit instigator offi Ad cum nobilem Casimirum
Lepthowsky unacum ceteris vicinis et participibus de bonis
Lepky ex ritione trium Castrum placen p dict judicium pmanen

Tenoris hmõdi Andreas Sepr[illegible] a Galezewo pallatinus R[illegible]
et Capitaneus plocen[illegible] Nobili Casimiro Lepkowski cum alijs
hms Curiis et pertinencijs suis omnibus
Mandamus Vigore Regio et auctoritate offi nostri Capitanei qtt
ms coram nobis auctoritate mõ Castrens plocen in Castro plocen
feria tercia post dominicam Invocavit me instãt pte mea pr ac pte
regie exactor Comparatis Administrãt Insinuatorib officij mi qui vob
tibi[illegible] et ea quia vob contenemen statutis et Constitucionibus Regni
nre melicij penas in eisdem descript Contrabencionem Regalem de
Molendinis amisteriis et pratis non solvistis nec exhibitis
imõ pignus recepistis pignoribus et penas Statuti Incumbentis et
lapsi estis Quapropter vob citat ad decernendum vnp nõ penas
de talibus tam at Necnõ ad pignorandum pro[illegible] Contrabencione
Sal Regij Mlis Vallat pens de bona necessarijs, et ita pat vob
ostendat, nostrum decernemus et decernet vobisq in Termino ad
remen declaret et declarabit Inte p[illegible] attentatum Datum in
Castro plocen feria sexta post festum Sancte Dorotheae Virginis
Anno Domini Millesimo quingentesimo Sexagesimo
sexto. Dicto quamquis prefatus nobilis p[illegible] in facta
ms Insinuator peciit vnp partem citatam penam quinq decem Mar
carum pro decerni non exhibitionis Contrabencionis Rega
lis de molendinis incumbit et alia ei tabulis obstrata debito
modo exegit Verum pars citata allegavit cum molendinum
esse desertatum ab annis decem volens sua allegationem probare bi
et in quantum de jure venit. Ostenso Castrens plocen audita allega
tione partis citate q[illegible] pretensum molendinum esse desertatum ab annis decem
decernit eis dicto pretensi corporale juramentum in forma vt
dicit pretensum molendinum est ab annis decem desertatum et inutile
ad usum quia vbi pretensum molendinum erat ibi medius ad
iacet et secta eius passim per duabus septimanis et cum
juxta exhibitum ostensum facit ad quod de jure forma erit. Et ibi
in duabus septimanis partes pretensate habent et habebunt dominum
in eadem pro causa talem quod ipsis de jure forma venit Salvo
jure cuilibet parcium in toto remanente.

Liber a Termino Dambrowsko

Ex decreto juris nobilis Joannes pons Matheus Sigis
mundus et Lucas Dambrowscy filij et filia olim nobilis Ja
cobi de Zidowka et Barbarae dicti Administratoris nobilis galli
Swiegoczki filij olim nobilis quondam Dr Swiegoczmio occasione tradi
tionum fructuum non admissionis commensurationis in bo
nis hereditatis expressis. Liberi sunt a termino primo Ex co
quia male scripta est citatio et mandata ad decreta remissa
rium. citatet legitime hi vult.

Liber a Termino Dambrowsko.

Ex Decreto jrris nobiles Sebestianus et Albertus Dambrowscy frēs germani filij olim nobilis Jadrzichowscy ex vna Adamo Stankam nobilis Galli Swiegoczky filij olim nobilis quondam Jacobi de Swiegocznio ex altera non admissionis cōtumacionis inx decretū hastę remissorum. Liberatur a termino presenti ex eo quia mordmate comparuit actricem ad decretū remissorum comparebat actricem pro pena contumacie, et debuit teneri ad decretū remissorum Citatę legittime demo hi volt

Disiunctio Termini Miemczewo.

Constitutis pr coram acte prāli in termino expedien deliberand nobiles Jacobus petrus paulus bno et nōe nobilis Alberti fris germani p quo caverat bnb vadis quarti bexarum filij olim Martini Miemczewsky de miemczewo actoris ex vna et nobilis Bernardus Borzewsky dictus Pruchonka de Borzewo actoris parte ab altera publice ac expresse ambe partes recesserunt quia pis nobilis p[rae]fatus Bernardus Borzewsky pro orto Sc Joannis grem bnis fecit et exhibit ad renūn virginti bexarum grem olim nobilis Bernardo Miemczewsky testt et inscripte patruo dictorū Jacobi petri Andreani et pauli ac alberti fratribus dissimilis Rebidmd vō dicte sume virginti bexarum vt p[rae]dicitur bexarum grem termini Jodicum limitta fuerunt disiunxerunt termine expediende deliberations tribus donec p[rae]fatus Bernardus Borzewsky ten vxore nobilis Catherina dicti olim Bernardi jrre mediante in primis terminis tribus Racionem exhibit de tminis et terminos qd p[rae]fatus Bernardus Borzewsky temp pq terminos Racionem fac in castro placen docere et ostendere debet qd jrre cum p[rae]fata Catherina agit et non ne gligent agere qd si non decuit capitis alijmbus tminis exhinc bnmd p[rae]fatam tenere teneri p[rae]fatus vno decem bexarum grem bnbus actis citatis bnis quam me desiderabilem facient et fecerunt terminū tibi temp in vigore Jodicum consignan talem qualis Jodicia habere debuerunt.

Deliberatio Raikowo

Reposuit inter nobilis Andreas Craikowsky de Craikowo ex et cōm nobiles Dorotheam relictam olim nobilis Nicolay Pruchna necnō Annam relictam olim nobilis Jacobi Jaroszewsky et Catherinam consortem nobilis Andree filij Jaroszewsky vnacum cōsortibus vtere marito ipsē ex vltimo testamento Castrum plocen et dic Jodiczna legittime emanat tenoris

Subbegnerit Andreas Siprsky a Cuthenovo pallatinus Kanen et Capitaneus
plocen Vobis nobilibus Dorotheo zelato olim nobilis Nicolai Piessla
Necnó Ewe relicte olim nobilis Jacobi Jaroslowsky Necnó Casperi
ne Consorti nobilis Andree pri Gorsky Quarum eodem Tutore ma
rito Immotissimus et ad notitiam Vri prahbus Deducimus alla
tas esse nobis has Decreti Remissorij ab offo Castri plocen Necnó
rémissionem emiss Decreti remissorij et processum cause exemptionis Cu
tarum bonorum in bonis Craikowo Gradij existentium p nobilem Joan
nem Sebestiam et Vrsulam filios et filiam nobilis Joannis Gradi Craj
kowsky nobili Andrea Craikowsky donatore et p parte andream Cu
bilosz et procl nos dictus ipi mi fac re de remedio fusticie oportuno
Prouidere Nos vó attendentes mi offi esse vnicuiq debitam iusti
ciam administrare Vobis p nominatis nobilibus Unperis expressis
de bonis Vris omnibus p nos vbicunq habitis aliorq bonis et
Immobn possitione prelis cottonis mil norem Mandamus vigore Re
gie et auctoritate offi mi Capitanei quatenus coram nobis ante offm mi
Castrem plocen in Castro plocen feria tercia post dominica Immediate
mce instan proxima ac peremptorie compeatis Admodum nobilis
Andreas Craikowsky Gorecky borem carnem in bonis Craikowo Gradij
actoris Vigore remissionis emtis causa remissorie Qui nos citat
ad decretum offi Castri plocen lecto quo exhibitis litteris primo ubi
obseruanda prohibitionis fact et non stando die feria tercia post festum
Sancti Valentini in literis obnotatam vnam citationem ex
tendit Necnó ad decretum processum remissorium ac ad comissionem eis
Andree per eosdem Gradij factam Hoc est ad audiendum et audiendos de
putari ipi ordinem testimonium Vigore mandati hiusdem ad inhibendum
ipm nobilem Andream Craikowsky in bona Craikowo Gradij p
eosdem Gradij eidem Craikowsky mó donatorio inscripta et exempta
Necnon ad ulteriora in eadem causa Vigore rémissionis et remissi
onis causa predem vallatis vadijs Uer verbo de cup necessa
rijs Lecta p nos offm nostrum Decernimus et decre
uit Vobisq in termino ad nemen verbis et anteris fodmentis
Dicendum et declarandum lacris Jure p missa attentatum Dat
in Castro plocen feria tercia ante festum Sancti Mathie
apli proxima Anno domini millesimo quingentesimo sexa
gesimo sexto Postquam quid ppositum modo p missa intentata
ita parte ipsa Actorea Verissimo mitatione hac ppositis
posuit Decretum emiss offi de actis et data feria secunda in
vigilia actus dei anno millesimo quingentesimo sexagesimo quin
to quo medianis rei chis quibusdam exceptionibus partis rei
conpetentis in iure locum non habentibus candescentium de
bonis jam post expositionem summe principalis in scriptam
citate partis quam cum mandato actoreo tanquam veri et legitimi se
redes possessorum bonorum bimuli actoreo competentes causa

in Cancellaria hic reposuerunt. Ipse prius decernit ordinemq
hactenus ad remittendu q bona addidit et deputauit q de
ceteris pars citata pro rato et grato susceperit, nec ibid macio
nem ullam fecit obidq causam esse rem iudicatam mici
disse, stante vo hoc decreto iam post reposicionem huiusmodi de
ipsaliis bonis ipsi actori successores olim nobilis Joannis Crai
horskij dicti grad licet et actu priuati coram ipso castro
Bobrouniccen eadem omnia et singula bona hereditaria simul
cum pluribus, tamen et ipsis actis castrensibus plurimum personam
nobilis Andree Craihorskij primi possessoris eorundem bonorum
transfundendi et transportandi ipsiq bonis eisdem et ipsius
donauerunt et inscripserunt quatenus inscripciones, inis ipsis
desuper missis dat fidem probatoq itaq ipso iure et vitulo hereditario
petunt et in ea abundanti et aliam commissionem ipsi latam ibi
dem et publicari sibi quibuscumq personis et in actis gro
dzkiensibus contra ab eisdem actoribus et successoribus olim ipsius Jo
annis quondam Craihorskij acquisitis, alias quot desuper missis ipsa commissa
dat fidem ipsaq pro declaratione et deductione ipsius primi arti
culi parte allegauit quod ipsi successores olim Joannis quondam Craihor
skij bona et premissa antecessori ipsorum obligata ipsis medi
ante inscriptionis et subscriptionis iuris extorserunt et incauerunt
quod premissum antecedit hoc ipse probat. Stante vero parti pri
mitus hoc decreto ipse nobilis Andreas Craihorskij actor
et possessor eorum bonorum omnium ab eisdem actoribus et successoribus
hereditibusq bonorum ipsorum bona vtpote acquisierunt
qui bona cum eisdem in hanc actionem et contumaciam eiusdem
vigore iuris quibus est inclusus et impositus petens ejus
cathon decreti remissorij sibi in toto decerni. Ipse
pars citata pro procuratorem suum ad causam pendentem constituit
in omni exceptionis reservatis sibi et sue causae omnia iuris
remedia salua et integra allegauit se tractum et euocatum ad
iurisdictionem pendentem impetrauit citationes quod castrensis plurimum in
ordinata in qua diuersos actores nominat animo astem exe
quendi quandam exequiam nouo genere iuris. Dum postquam
nobilis Joannis Sebastianus Ursula filij et filia nobilis Joan
nis quondam Craihorskij ipsis citatis partis intentauerunt actionem ad
primum forum pro quadam asserta exceptione bonorum Craihono figu
lo esse competentes actores ad hoc negocium exemptionis ipsius
Stanislaus Zwa Joroszewska et Catherina pilchowska
eius uxor dorotheam filiam olim nobilis Nicolai piatkow
dzinskij volentes hoc obseruabant ab ista jurisdictione allegan
in competentia ipsis gradum representando inscriptionem dona
tionis propetam ex actis castrensibus Bobrouniccen qua mediante

omnia et singula bona sua ac bona Crailowo gradi emdam nobili An
drea Crailowsky inscripserat Qua inscriptione omnes ipsi dom amis
simul regi ipsis competebat jurisdictionem ad inducendum garnisonam ville ponti
et ipsis bonis et ipsis rebus gratis ipsi Andree Gosslicki Crajkowsky in
grossandis negocio et causa facta esse morio quam olim generosus sta
nislaus Szelisky judex castri pillo tempore unacum duobus colligis
nobis admittere ac acta castrensia placita archivaj sui de ipsa mansione
interposita ad superiorem judicium ex relatione nimbis ac nobilium acta
testimonia Bielszcen et de protestatione eadem testantium Que acta et
ea actiones prius ipsis citata pars respondentis vigore eiusdem precepti
pars citata se conservari ipsarum executionem decreti tantisper dispen
di et limitari quousque de ipsa interposita motione esset regulariter per
Altem Regiam Nam bonum pro lege obtinet quod in causis occasione exem
ptionis bonorum ubi mera exemptio ostenditur et competens actor se
ostendit cum inscriptione temporanea judicium non esse decernat re
ceptionem peremptoriarum sed hic actor est demonstratus actoreque rei
petentis finxerunt sibi actionem ipsis aliisque bonis ad que bona multo
plus non proprietatem habent post ipsi Gudzmirski veritissimam
unam authenticis documentis de incompetentia dictorum gradonum
Crailowskich Et ubi in ipsa citatione memorant ipsi actores ter
cia persona nobilem Andream Gosslicki Crailowsky volens ca
usam et circumventionem mihi care de mea actionem Terciam per
sonam cum qua ad presens et in millo jure lis et actio aligando
esse nota, ex quam narratione plurimorum quia plures nunquam
in rerum natura fuerunt Imo ipsi gradowie extendita quod citta
ne in termino suae citationis in terminis tribus Bielszcen plenitis
non steterunt quod in evasione predicti Gudzinskie continuarunt
post id authenticis documentis probaverunt quae citatio Chestris
Jam ibis locum habere non potuit cum citatio in hoc casu et pro
cessus ex eadem precedens nondum habitus est cum effectum ha
bere pro loco seu apud Altetem Regiam per appellationem interposita
Quare etiam pars citata petit se liberari et absolutam pronunciari
a predicta citatione ordinata vel omnibus videre quousque de premis
sis omnibus interpositis regulariter esset Et ubi ipse Andreas
Gosslicki memorat in sua peticione quod nobiles Joannes Sebastianus
Ursula Germani gradowie Crailowscy debeant transgressionem
quam sue intentat actionis ac jurisdictionis presses coram ipsa castren
sibus per dictum Andream Gosslicki cum hoc allegat dicti citati
cum multotes intentat sunt Haec actiones quia accessum non ha
berent ad motionem predictionem de ipsis bonis cum privilegio dat
ricionis Andreae Gosslicki petitam in castro Bobrownicen fierent
per dictum Andream Gosslicki Hoc etiam spectare perspecto quod ipsi
ti Gradowie impetrata remissione non perfruantur in omnibus

ꝑsomb tranꝯfrionꝫ sue cõmissionis faciat. Cui posse fuit
ostendere ꝑ ipsis bonis in quanto non esset ipi obligatum in scripto
nob̃ porꝯ ab olim nobili Nicolao pietzka Andrinsky acquisit
apparẽ dictorũ gradon Referebatq̃ se ibi ciuitatis ad statuta
regni de jmmunitione Capitanei q̃ tantum in quoꝝ articulos
predicare debit et si ultra quoꝝ articulos cognitus esset irritu
et inane censeri debet et iste negocio esse iterita et inanis eo:
gnita quia actores citauerunt ꝑ alias bonis et non omb̃ ꝑt
ẽporias est decretu quare mulctatus vitio subiaceret tamꝯ
essus neq̃ ad aligned exemptionis decreti debet nam fundatus
corruptus in malo fundato omia corruunt ꝛc. Et
hia Rõ quia ꝑte olim nobilis Nicolai pietzka Andrinsky in
tus successoꝝ qui ad presens bñt citti cadi correctione quia
actor in litis dependit excepcionis cassis debeati cassari qui de
pendet in maiore ut in debite et incompetent ipse grauatus in
tentauerit actionẽ exis incompetentes actores ꝑ quia
processus illicito erroneo et in omb̃ iniusto a cõmissione est ipa
para actorea citta ad indem̃ hesse Bulszen ꝑtibus ce
ram esse repsentant para citta citrion halen hessem gram
exhibent ꝑ similem hessem nobilis Jacobum Wasowsky ex
hadriam in ꝛ iuris Obiecq̃ causa peciꝰ breuipendi Hanc citrionis
actoris quoꝝq̃ de punita mohoms et prius citatis exhibite
esse cognita an licitus processus uel illicitus et erroneus factus
est uolebãt se admittere aliquam exemptionem decreti vigo
re ꝑtis cõmissionis nulle et erronee als protestati de omis
et impedimentis cõ ipsum actorem tenq̃ incompetent in nullo
ꝑtm agnoscit competen agenti in foro competen. Con
tra exceptiones citte partis actorea para pauis replicans
non in uim alienas contrarie ex citta parte facte de cas
informatione offi prius dicti et allegauit hic coram esse pri
ti exceptionẽ citte partis locum habere minime posse ex
ceptiones in iudicio allegata locum habere minime possent
Nam actis narrationem et mentionem facit de incompetentia
actoris que si et in quanto obici potuisset qui nõ comparuit
citq̃ non nisi in prima instantia cause obiici debent cum
incompetentia in processu iuris semp obiicit. Hic uero
iam citta para competentiam approbauit ꝑ decretum offi prius
Preterea ubi citatus docet et allegat ipsum causam ꝑ
quam euasionem obtinuisse et meruisse, de hoc actorea
para allegat qui ipa euasio citm retinere minime pot ex
eo quia ibi coram iudice hesti Bulszen ex ipa et cadi ritto
ne milium terminum habere potuit Nam in differenter citatus
ab actoribus extradita et sup cadi citrion hic coram presti

offo non ꝛ contumacia sed per contradictia partes hinc expedire
ꝛ quo termino de exceptionē ad indēm hinc inde Brilszen nulla
mentio facta est imo coram subtacitē hinc prorsus ad causā contro
uersiā fecit et exceptū ꝑ expedire hinc coram prēdi offo ꝛ ittōm
terminus iam multis pro hinc denegat Exceptio ilaq; nostri
causā nulla precipitaq; ut supra exceptionē decreti ꝑfati
Decani Alijs iuris remedijs hinc et hinc causa ꝛ toto dilatis
et illesis reseruatis. Offm Castrēn plocen audiris contradictis
allegationibus dedictionibus et ultraq; parte facta et allegatis ꝛ
hac ipā causa ꝓpter eni meliorem informationē ad duas septima
nas deliberet Et ibid ꝛ dictas septimanis partes ꝑfate
habent et habebunt terminū ꝛ hac ipā causa talem gratis ipis de
iuris forma venit ambarum parcm iure salvo ꝛ toto ꝑmanen.

Decretum pene Instigator Mdzewo

Attentabat Terminū per totam audientiam Instigator offi mi
Instis cōi Gnosam Cathedram relictam olim Gnosi Nicolai
Mdzewsky vexilliferis gnosē plocen ex collatione hrali Castri plocen
pro die Godiesna pmencē Cruris subsequentis Andreas Siepr
sky a Gnieznensi palatinus Rauen et Capitn plocen Terrige
nerosē Cathedrē relicte olim Gnosi Nicolai Mdzewsky vexilliferi
gnosē plocen Vigore Regio et auctoritate offi nri Capitn plocen
Mandamus quatinus coram nobis hinc offo nro plocen feria
secūda pxima dominicā Gnotauit legitime et peremptorie comparere
nistam Instigatoris offi mi exactionis Contributionis Regalis
Gnosē gre dicte parochie Quam te citat pro Quia ni derogā
tionē Statutis Regni Polonie Gnum te mpe minus tres Plauen
obno debitum Contributionis Gpdicte Gnosē gregis ex bonis nostris
vo Dambrowa Posthumo Lechia et Mdzewo antiqo pertinentes
atq; non solvens temerit nec extradite inde pstiterit Statut
pignorare voluit Tu rebelle et temē predictam non admittis
impugnasti et respondisti pro quod penam Gnor decem marcarum
incidisti et plagio ob Pront relatio minus predicti De
missis testatur Quapropter te citat ad videndū et audi
endū penam pditam Gnor decem marcarū ob nō exhibitionem
Contributionis pditam et recessionē pignoris hinc te decernī
Plenius ad mandatum ipius cause ꝛ bona hinc addi et de
portari Vadiarq; triplicata de bracchio Regali vallari et ꝛ
torpori et alia omnia ꝛ premissis contra te exequi Idco pre
missa mte Attentatum Datum ꝛ Castro plocen feria secūda
ante festum Sancte Prisce Virginis Anno domini Mil
lesimo quingentesimo sexagesimo sexto. Et Jam.

ni fme audientie p'fatus Justigator peciit sibi addi et deputari mandatum ad clamandum p'fatum ciuem. Cui ofm deputauit mandatum Castren ploceñ Jone stum stanislaum de Myrosław qui mandatis jnō sūm deputationis restitutum publice vocauit. Qui p'fatum ciuem ter et vltra forma juris quat ad jus clamat non. stetit nec sui procuratorem misit. Post cuius mandatis recognitionem peciit sue parti in ciuem penam quinq; decem marcarum polon. decerni et alia in talibus fieri solita. Debito modo exegit. Ofm Castren ploceñ attenta contumacia et rebellitate pfati ciuis contumacia decreuit penam quinq; decem Marcarum polon. etc deputauit. Viceregimen cum mandatis hostilis quemcunq; principis regni sui ad mittendum ni p'fata pena mis decreta in bona p'fati ciuis etc ad pignorandum pro p'fata pena exhibicionis Contributionis Regalis alias pecunie. penasq; triplicat. vsit quadraginta duas marcas polonicales de bonis Regalis val. tant et interposuit. Ut mos p'fata pars citata non audeat impignorare p'fatam mittentem in p'fata pena decreta. et pignorationem p nō exhibitione Contributionis sub p'fata pena triplicat. superius narrat et interposit.

Decretum Juramenti Guthkowo

Coram presentibus Justigatore ofti Jnti et cōsulibus pretum castri filium Joannis de Gutkowo existente bali Castren ploceñ et de sedicina predicti Tenoris Jnō dñi Andreas de Slyza Enlezeno Gores in Ossiecza palatinus Rameñ et Capitaneus ploceñ ac Cubi nobili petro Kapsle filio Joannis de Gutkowo vigore Regio et mis Capitanei ex officio Castri ploceñ Mandatus coram nobis ante officium nostrum Castren ploceñ feria sexta post dominicam Jnuocauit proxima pro ac legitime tempore assistentiam Justigatoris et mi qui te citat pro causa Injurie et excessus ex adregio bonis capitis aures vagabundas ni p'fatis bonis gutkowo et quae de jure et priuilegio et sacra Mte Regia landato et obseruato debuisti dare ad forestam Regale et non dedisti mihi pro usu cōmoda comuz Justi Juridici Justigatorem ben ofm nostrum damnificasti put pena in statuto contenta obloquitur etc peciit Justigator de re medio instricie oportuno prouideri Ideo te citat ad videndum et audiendum eam penam ben te decerni et alia in ea forma juris et te exigi et peti put de jure venit et certificamus te quod sue mi termino prefixo comparueris ben mi non. Nos ad cuius quae jnris et instricie erunt pertinent et officium procedat Jnte premissa attentatrices Datum in Castro ploceñ feria quarta in vigilia Sancti Valentini mēs Anno domini Millesimo quingentesimo sexagesimo sexto. postquam orator pro ponit modo premisso rem factam p'fatus Justigator peciit

partem rittatam ad directam rñsionem jmis remedijs stringi et compelli.
Ex quo pars ritta negant contenta rittonis petentis bibi edi chionem de
rerm offm castri ploceñ audita negatiua rñsione partis ritte eidem
decernit expurgacionem in duabus hebdomanis in Jancrott bicit boues
equos ouis aucas vagabundas non detinet nec detinuit nec cum ha
buit bic cum Deus adiuuet et stetit emb passie. Et cum jmabilis ex
tunc offm fauit id quod de jmis forma erit Et habent habelitz
partes p'fati termini ut eadem p'a cā in duabus hebdomanis talem
qualis ipis de jmis forma remet ambarum parcium jmpetrato in toto
p'manen.

Decretum Juramenti Chrapunia.

In Rosolnit mtr Laborious Joannes Glebowitz de pitzile
Subditus nobilis Elisabeth relicte olim nobilis Valentini Roszissewsky
Jn et cōm nobilem p'onam Roszissewsky in pitzile ac Szczanno Gene
Extitōe trali castrū ploceñ p dii Godzierna legittime emanat tel
noris subsequentis Andreas Siepinsky a Golczewo palatinus Kauen
et Capt'us ploceñ. Jnnotescimus et ad notitiam hm deducimus La
borious Joannem Glebowitz de pitzile subditum nobilis Eli
sabeth relicte olim nobilis Valentini Roszissewsky de Chrapunia
jmi in quercella depromisse et questum esse eundem suum predictum dūm
coram nobis et officio nr̄o quomodo in p'iud legibus et statutis Re
gni nec formidan penas in eodem statuto consentaneis vi et virtute eiusd
et equid cum certis eid Joanni Glebowitz antepibi quem equum
et equid p'fatus actor p minem et certos nobiles apud te arrestauit
et fidemisit quos in ad fidemissionem minus hēstris honeste Bar
tholomei Spissa de Lepniba et nobiles nativum et Stanislaum prze
razlei de przerazy primum per adnotatum eisdem Szczanno et demum
per exercitum suum legittimum mittere nolens sed quo pendente statuto
de scamplum erit a quibus equo suum marcarum solui nequiuit
et plagis eis ad solutionem fuit cōm te relatione ni castro ploceñ p
p'fatum minem et nobiles facta in termino futuro complacere
Decrit itaq nos ultimus ipi decremendo iusticie operibus prudencij
Nos vero attendentes nostri officii esse unicuique debitum iusticia
administrare Cibi nobili Joanni Roszissewsky in pitzile
ac Szczanno bonorum suorum hereditariorum de eisd ac aliis omnibus
bonis suis p te habitis et possessis in districtu Siepraten et cā
placeñ aliarum personarum bonis et jmobus positionis p'tus rittonis
non prudicēn Mandamus vigore Regio et nri officio castrensis
ultimus coram nobis aut officio nr̄o castrensi ploceñ
festa sedā pq Dominicam Jmediatam proxima pre ac legittime
tempestas Ordinatam p'nominati Laborious Joannis Glebowitz
de pitzile subditi nobilis Elisabeth relicte olim nobilis Valen
tini Roszissewsky de Chrapunia ac pitzile Quite cū acto

180

ritate p̃fate domine bne citat ad decernẽ bñp te prua statuti tri
um narcarũ a gratie precore beersmi et absolucion̄ eorumd te jn
rib remedijs sup̃gi et compelli ad videnḍ et audiendḍ depntari ip̃i
mulen tristem ad effectum p̃fatos legnos et appignorandḍ mi
eid bonḍ et ea pul nos ip̃m̃q vestrum decernimus et decer
nit et cui in termino adnexum verbis et extenhis documẽtis
dedurent et declarabunt jure ad p̃missa rñsuros pro damnis
vero ymde hiemis et p̃macerahone et detenhone p̃fatorum
egnor p̃fatus actor reseruat sibi talnam actionem tam agendi
in foro competen et domina p̃fati subditi stat penes bnm
subditum attentor p̃missa omnia et penas Datum in Castro
plorem feria tercia an̄ festum sancti valentini Epi anno
dñi millesimo quingentesimo sexagesimo octavo.
post quam quid proponem mo p̃missis in hac parte p̃fatus actor
veritatem intencion̄ hnc ppõis et citatis dedux ad fidem fi
dem̃sorum mum et nobilium qui p̃fatus citatus ad fidem̃sum
dare nolunt. qui p̃fata relatio fidem̃sorum laudis premissa
obtulit pq Cmis respectum petit petendum Cmi mandatum
respectiue cum p̃dicta citatia non mo missionis ad rancion
fidem̃soria eqni et eque abact dmisorie stat decerni Et
similem ad effectum dari et deputari et alia ri talibus
observata debito mo exequi Vallatis premissis mandatoq de hmõi
necessario Et eius citatus partes Rosenfeldt citra
omnem libis contestacion̄ et jmis dictis p̃tis approbationem
quam non tenetur procurare et exceptive quid non tenetur fate
citatum assertam quia subditus domum sum tractare jure
non pot quia qui alieno juri subest suipsius facultatem non
habet quem admodum ipe Cmelso est ipsis patris heredibus in Cn
ino usu cum reliquis participibus hemp existat Itaq eius
ipsis patris subditus contra ipsum dñi dominum sum quistione
de injuria asserta mouere non pot et de jure et proprietati
jpsius Cmelsonis dimisione ex quia argumentor ipe Cmelsonem
suum esse minus possessione cum actione exus liberum
itaq esset ipsum Cmelsonem sum p expressum tam quid obedi
entem domino suo ignorare quem admodum lex de cõi mo
lendinatore id ipsum suadet nichil itaq eius in commone fa
cere videtur quid legis autoritate obligatus facit. Precibus
actionem ab actione removeri begq ab impetitione totum
eum se liberum et absolutum decerni salvis omnibus remedijs
juris et nullis obmissis vel potius ad discretum de proprieta
te nisoro testi et remitti. Et idem ipe citatus
aliam rationem deducit primo citatus rñdere non teneri eo
quia si et ignorantia qua injuria injuriam natura esset quid
non contra ipsum quidem nulle pene exm de jure begm deberet
cum ipe nullo actore id in sua citatione asserat ipob eguob no

de damno abegisse verum vi et violenter recepisse Nam jure dictate pro peccore non nisi de damno abacto et ad fidem strom nō misso esse castrēd judicare et diffenire competit p Jurisdi vero in jurid non esse sed foro competenti diffinire licet Jgitur pe tit be cum pena ad forum competens remitti vel causa sibi ra tione cui chāus decerni reservatis sibi alijs juris remedijs in toto salmis et illesis Ubi vero actor juramentum istud detulit nō ipe id citius libenter p stare juramentum nlt et cum sibi decerni pe tit prut ipe Cnelfo non est ipius actoris mihi testimonis et cum dimissione tominarum p testimoi tenent et possident volens be re probatum prut de jure Archix vero reservatis omnibus juris remedijs in toto salmis allegant qd dictus Cnelfo so annes Elisabeth ni bonis fictitie per olim maritu ipius est locatus ni duobus mansis In alijs vero duobus mansis Gmelchia locat p dictum panum Et interijs duobus eham sut locat p tertium frem nobilem Andream sed quia fortassis p salmis Cnelfo ad pres actor melius laboret ni dictis mansis p ni valentinū locatis melius exerct et laborat sed si nlt ad pro bare salmis panus detulit ipi pbacionem juratoriā qd nō per nobilem valentinum verum p dictum citum est locatis antacto tempe ad pbonem unacū domina ipius ad pbacionem pecijt inde admitti ipamq probonem pecijt p salmis actor decerni cui ipe citus ex delatione actoris fatere recusat petens ut dnp probonem decerni respnatis ut dnp omnibus juris remedijs in toto salmis. Ostis Castri placen auditis premissis partium decernt p salmis Elisabeth probare corporali juramento qd marity ipius cum Cnelfonem p anos miseria ben egnos archi vestitu coedificabant locant et apud ipius maritu manebat et p q mortem ipius apud eam Elisabeth vigore admitalitatis ipius mansit et eum tenet Jnde ni duabus septimanis Et p qd jurabit exime offm facit id qd de forma juris erit Quod decretum parbitra tenentes se esse gnatam p jure non se brepit sed ab eod Gmo sum Stephanum Smarzewsky Vdiriem castren placen Jnde pa rex septimanas Ubicumq Ulocean Sacra Regia mtas Cum Curia sua Regni mis ni Regno polonie feliciter constituta fuerit p mutuo Castrem placen Jone sum Stanislaum de mijrostaw jux formam juris remit Quam mationem p salmis Gmo sus Stephanus Smarzewsky subscripsit eidemq recusant detulit Et habent habentq partes p salmate Actum ni Gar ipa consa Coram Sacra Regia mte jux mationem interpo citam talem qualis ipis de jure forma vemet amba rum pore imm jure salmo ni toto p manen.

Decretu pene Instigat Sykorij

Reposit Petr Instigator Exactorꝝ Contribucionum Jn
et contra nobilem Petrum Gulschowsky dictu Wiczga
de Sykorij Boguslawij ex ritione bñli Castri ploceñ pro
de Sodiczna Premer Tenutis Jnsuli Andreas Stefrsky
Collegiate Ecclie mi Ossiczo pallatinus Rancñ et Capitls plo
cñ ne Dñi nobili pcho Gulschowsky dicta Wiczga de Sy
korij Bogslawij Vigore Regio et mi Capitls exosse tenta
rio certe sortis Jacobi Russel Mandamus quatenus coram
nobis aut osso Castri ploceñ in Castro ploceñ feria quarta p
Dominicam Jmediate proxima in Castro ploceñ pñt ac legit
time peremptorie compeat Ad petam Jnstigatoris officij no
stri ac exactorꝝ Contribucionum publicarum Sac Mtis R.
dñi Gnerosi Erasmi Zelgerskij qm te contristat ordis pro
nuncianda ad Solnem et satisfaciend pro suis omnibus p qui
bus te condemnauerit in termino peremptorio in terminis que
rellate ni placeat iam p̃terita in hac causa in toto qua te extenderet p eo quia hi mi contrarie legum et con
stitutionum Regni ausu temerario Contribucionem publicam
Sac Mtis R. non formidan penas in Statut contra contra
factos cauerit De qua certa sorte Jacobi Russel bonis Sy
korij dicta bogslawij non solvisti nec extradidisti neq te
pñs pignorare admisisti quo cum te offerebe comprobare
quo facto penas vizt quatuordecim marcarum grecnbmisti ad sol
nem ad quas decernendi te citant Nec ad videndum dari
dictu deputari ipis mandatum cum pene tenest ad pignorand
te et pñfatis penis et te grecnbitis vallatis ommbus penis de
bite necessarijs Jnde bis satisfactum Data in Castro ploceñ
feria quarta Jn vigilia bñi Valentini martis Anno dñi
millesimo quingentesimo sexagesimo sexto. Post quam quid
pponendo no p̃missa in re facta pñfatus Jnstigator petijt
et tam partem dictam penam quatuordecim Marcarum polne dari
in rone non extradicionis Contribucionis Regalis. Evasionem
et alia in talibus obseruata debito mo exegui. Cui ex aduo
parte dicta allegata et pñfata Contribucione Regali bene
fecisse et exolvisse quittumq habere quem in præmissis esse inti
mauit. Petens de liberum pnunciari. Jn Contrarium
Instigator allegauit quod quia nec habes quittancia ideo iam post
extradicionem ad pignus obtinuit quittancia. petens pene
decerni. Ossm Castri ploceñ attenta eo quod iam post
extradicionem ad pignus obtinuit quittancia de exolucio
ne pñfate Contribucionis. Decernit tam partem dictam pe
nam quatuordecim Marcarum polne Et deputauit executore
cum mandato testri quemlibet quorumcunq pñtibus requisitum ad hoc omit
tendum in bona dicti ni pñfata pena quatuordecim marcarum hac de
clata. Et ad pignorationem et non extradicionem Contribucionis

Regalis Vadiag Triplicat Vezł gradragnta drab marc pełs de
bracho Regali vallamt et interpoimt. gtmos pffatam mi bromssiom
in pena, et pgnoracem pno exhabitione Contribuciomis Regalis
no amdcat impugnare bnb pffata pena Triplicat Superus vallat
et interpobite.

Decretum Juramenti Guthkowo.

QRaposit Vtle jnstigator offi. Jn et con nobilem Joannem Kapsle
de Gutthowo excittone krali Castren plocen pro die Jodierna prinen
Tenoris hmodi Andreas Siepisky a Gulczewo Seres mi offmi Za
pallatimus Rancn et Capnus plocen. Tibi nobili Joanni kapsle de Gut
howo vigore Regio et mi capnus exosso Castri plocen Mandamus
gtinus coram nobis amt osso nro Castren plocen feria terda post do
minicam Jnvocamt proxima personalr ac legittime compeas Admstam
Jnstigatoris officij nostri gm te citat pro eo gnia tu vioti recepis
den abegis bones egnas ancas oues vagabmdas mi bomis tms
pffatis Gutthowo quę vagabmda de jure domoni et primlegio
p vatra mten Regian laxdato ac obsznato debmisti daxe ad
forestam Regali et non das nec dedisti imo p hno vsu et com
modo convertisti In quo Jnstigatorem nrm den offm damni
ficasti pt pena in stablo contenta oblagmt Et precit pffatg
Jnstigator de remedio injustic oportmo pmideri Ideo te citat
ad vedend et audiend cam penam bnp te decidi et alia inx
jnris forma contra te exequi et procedi Jta pnt de jure venit
Certifficamus te qđ bmę in termino tibi pfixo comparuerio sme
non Nos adea quę jnris et injustic ermit contra te procedemg
sme assn nostrn predat Jnstr pmissa attentaturus Datum in Ca
stro plocen feria quarta in Vigilia Sancti Valentini Anno
domini Millesimo quingentesimo sexagesimo sexto postquam
quis proponem modo pmisso nr factam pffatus Jnstigator precit
pocten citam ad directam rensionem jnris remedio sumigi et
compelli Ex adverso pars citta negant contenta cittonis petens
sibi edictum decerni offm Castrn plocen audita negativa re
spone partis citte eidem decernit expurgacionem in duabus septimanis
in Gane rott tient bones egnas ancas oues vagabmdas non de
tines nec debmisti nec pdo abegisti hic medens adjunct et sta
tim passio et cum jurabit extime offn faciet id qđ de jnris for
ma erit Et Sabeut habebmtqđ partes pffatę terminum in eadę
spe causa in duabus septimanis tales quales ipis de jnris for
ma venit salvo jnre ambarum parcm in toto et marcn.

Ter clamat Dziestane.

Nobiles Michael et Gregorius Kobielowscy filij olim nobilis
Stanislai kosshowskij dicti proboscz de kosshkowo dict Bro
niszewicze citi Administam nobilis Anne borowa ipsorum germane

et Consortis nobilis Bernardi Crocierskij de Crayewicze dimon
hij occone ex dimissionis sortis ipam in bonis hosshowo et alijs spe
ctan. Prout cittio ipa primissa lacinis testat. Qui et vltra forma
mis gnat ad ins clamat non stetterit ideo in pena contu
macie sunt inre condnati.

Nobilis Joannes et Gisly filius olim Nicolai Dusska de
mindzij et Gisly Necnon stanislaus Szaronowsky tenutarij et
possessor bonorum acquisit Drzmiska cittc Admissam nobilis Al
berti Joannis Matthie Dorothee et Anne minorennium libero
rum olim Nobilis Nicolai Borzimij Szarbienwskij et Tutoris ipso
rum Castrense mris legittie relict emissq Nicolai Borzimi et pa
tris nobis Bartholomei nomine absentium adami Alberti pre
sbiteri occone dimissionis bonorum mobilium in bonis et sorte do
mi[illegible] inre interesse omnis omnibus Prout ipa cittio lacinis pre
missa continet. Qui et vltra formam juris gnat ad ins clamat
non stetit ideo in pena contumacie est inre condnatus.

Nobiles Matthias et Jacobus Bronowscgi filij olim nobilis
Nicolai Gradek Bronowskij necnon nobilis pontius Wobiermigsky
Comitatus et possessor sort acquisit a nobili Mij sliborio Bro
nowskij fris eorum Matthei et Jacobi cittc Admissam nobilis
Anne Bronowska uxoris ipsorum Jgnane occone ex dimissio
nis sortis ipam in bonis Bronowo szadzij pg prem et mrem ipsius
illmos spectan. Prout ipa cittio pmissa lacinis continet Qui et
vltra formam juris gnat ad ins clamat non stetterit ideo
in pena contumacie sunt inre condnati.

Decretum pene Instigator Sykorij

Exposuit Instigator offi Jn et con nobilem Franciscum Sykor
sky Piotrowicz filium Sigismundi de Sykorij ex cittione brati Castri
ploceñ et dni Judicis gnanen tenoris hmodi Andreas Siepr
sky a Gulczewo Stroszni officiga pallatinus Rawen et Castus
ploceñ nr Debi nobili Francisco Sykorsky Piotrowicz filio Si
gismundi de Sykorij vigore Regio et nri Captus ex offo Man
damus quatinus coram nobis antoffg mo cassen ploceñ in Castro
ploceñ feria secda proxima pg dominicam Jnuocavit personaliter
ac legittime compleab Admissam hanc Jnstigatoris offi nri qui
te cittat pco gria tn in necessigendo et Captivitate Gabon Do
minum malefien qui ibi bona mobilia fruct recepit ipsumq in
potestate Gaben jnb cum ipo non faciend qd ipe de malo facto
ipm et de forma jnris debuit venire ipm imprisonari qd feristi
con Statut Diuine legis pmilegij et consuetudinem hre in quo offm
nostrum damnificastis Prout Statutum Regni de spmis dispo
nit et precipit pfatus Jnstigator de remedio justicie oportuno
in Jure provideri ac in talibus solita fieri debito modo Exigit
Ideo te citat pfatus Jnstigator ad extendend Statutum et penam in

in statuto diuine legis primlegij contenta tup te decerni Confficamus teq3
sine ni termino tibi p nob pfix comparueris sme non Nos ad ca ben Ju
stigator nr predct contra te ptt de forma juris veniet ina contumacia
non obstan ptt apparet Datum in Castro plocen feria quarta in vigilia
sancti Valentini m cccc Lxmo decimi illustrissimo qdringentessimo se
xagessimo sexto. postquam quid proponem modo p'misso in te facta
p'fatus Justigator precep petem actoem ad directam rnsionem juris re
medijt sruigi a compelli Kalnso pars citta regamit rotenta citto
mis petens tibi c dnchom decerni. Offm castrn plocen audita
negatiua rnsione partis citte eidem decernit expngacionem in dna
bus septimanis in sancto rotl q3 pfatum Jominem in capitalitate nõ
habuit nec illum in vicinis detinuit hic me dens admittet et sta
tuis possio. Et post quam juxabit exhmoffm faciet. q3 deper
ma juris exit et habent habebuntq3 partes pfate termim in eaq3
ipa causa in duabus septimanis talem qualis ipis de juris forma
venit salue juxe ambarum parcm in toto p manen.

Decretum intromissionis Mazzimo

Exposuit nobis nobilis Joannes filius pauli Guillassa ciuis Spalensis
qui cum nobilem Laurentium Grisogono de Mazzimo et Dan
bruscio Gatschi ex citton brali castrn plocen pro die hodierna
legitime emanat Tenoris subsequentis Andreas Gripsich
a Grisogono Gallahims Ranei et capitis plocen dñi Cibi nobili
Laurencio Grisogono de mazzimo et dambruscio Gatschi
sorbis ma fidei vigore Regie et exmi offi capitis Mandamus
quatenus coram nobis hic offo nro castrn plocen in castro plocen feria
secda post dominicam Jmocumit proxime venien qua de legitime
proemptoriaq3 compcab Administam nobilis Joannis filij pauli
Guillassa Grisseusich qui te citat ad trablapsum termini
statuendi minus ad rchiom faciend tibi de extradition citatoris
originalis qui tibi est facta hodie proxie preterita trablapsum co
ram offo castrn plocen quo rechit p eo quia in facta tibi nisci
phone sup remmde virgilii Dnarum sexarum qua actis castrn
plocen quam sub tolis dñi et vadio simile in tempore iam dni
preterito solvere debuisti et hucusq3 non solvisti ideo tolis
dñi et vadium simile incurristi Idcirco te citat ut tibi ina
essentialem cum damno et vadio inx niscipciom tuam solvendi
indifferenter solucionis tue inx niscipciom sup te decerni Ita
quod nos ben offm nostrum decernemus et dirigemus inx pmisse
niscipcionis tue validitatem et rchiom minus attentaturus
Certum te facimus sme in termino prefixo comparueris sme
non Nos ad ea que juris et institie erit cum te procedemus
ben offm nostrum predct contumacia ina in nullo obstan
Dat in Castro plocen feria quarta p festum sancte Dore.

186

Dorolsca proxima Anno domini Millesimo quingentissimo
bexagesimo bexto postquamgrib; prepônem mô pre-
missô mlr factam pfatus Dctor Verissimô mitonhom
bxa ypomb et cittonis Docmt mscriphône exactis castri
plocen emanat exqua conspicuum pfatum cittm obligassi
pfato Dctori suô ad vigili dnarf bexarum bnb debi
Imo et vadio p tempore mscriphone expresso et quam
Sûd non solmt. pnt mscriphô pfata lacms pmissa in te
cortmet et testatur. Post cmas Jascriphonis regô ni
chom pfatus Dctor petit bnp partem dictam dnum
et vadium in mscriphone contcat decerni et adsolu
ciom crisp inverb remedijs strngi et compelli, et alia
in talibus observata debito modo exegui Et ipso
pbritta euadem qmd et vadiû admittebat liberam in
tromissiom in bona scita in suma essentiali vgt vigin
ti dnarf bexarum. Offm castrem plocen audita li-
bera admissione intromissis partis citte decernit in tro-
missione in bona partita citte eidem actori in suma essentiali
vgt vigili dnarû sexarûm Et deputavit mimbrum
de sexen qnemcûq; primtibus requisitis admittendum pfa
tum actorem in bona citti in suma essentiali tenta vgt
vigili dnarf sexarûm Qui in dnabus septimanis vbi o
ptabit mare poli vnb corcmb sevment in quibt cam
po incipiê abarcis disseminari potuisset bnb vadio
et dno in mscriphone content. Et indefectu no ad
missi intromissis eandem causa cum toto ipius effectu
ad bractium Regale vel pocius offm capli p finali
excutione faciend remisit pnt pfato decreto judiciali
mediante remittit.

Dilacio super mummeta. Wijssmero

Rocessus fuit Justigator offi ac Exactoris contribu-
tionum pact cum Egregium Gregorium Zielinsky judicem
plocen Actione trali Castri plocen p dui Godiszna nemiê
Tenoris hujusmodi Andreas Siepetsky a Onlezimo patro
nimo Ranicâ Ramen et Capitis plocen Tibi Generoso
Gregorio Zielinsky Judici tre plocen vigore Regiæ et
auctoritate Offi nostri Capitis plocen Mandamus quatenus
coram nobis ten offo nro castrem plocen feria sexta p[ro] Do
minica Jnvocavit nre instan proxima in castro plocen
legitime et peremptorie compeas Dnis scantia Justi
galoris offi nostri Exactoris q[ue] Contributionis Regal dnorum
gron dict poridiue Qui te citatû pro qua in ni dero
gationem Statut Regni polonie Dum temp mimbris hu
jus Nlatiê ob nô solu rion contributionis p[ro]dicte dnorû

grom ex bonis et villis tms vigt Wissmo no Mola Dabrowa Mlyc
no Antipa Glozek podhradiem vtragg di sorte Francisci kossna
Zewsky non solvti et temerit non extradite inx prescript Statut
pignorare volvit te rebellit et temere pignerationm predict
non admisibli impugnasti et repercussisti pr qd penam gnor de
cem marcar in centumsi et plapbus bb pt relatio mris
p'dicti de p'missis testat Quapropter te citat ad videnq et au
diend penam predict gnor decem Marcar ob non extradition
Contribuhioms p'dicte et repercussion pignor exper te decern
Mimalem ad nhomittendq inx cadm bona tua addi et deputeq
Vadiaq triplicata de brachio Regali vallari et mtexponi
et alia omnia mi p'missis rite te exeqn Vbo p'missa mbre at:
tentatur ns Datum mi Custro plocen feria sedā an festum ban:
ete purisie virginis Anno domini mill'mo quingentissimo
decimo sexto. Postquam quid proponem modo premissorum
factar ffisalis Instigator precit hnc partem actam penam quin
decim marcar ppter decem rone non extraditionis Contribu
tionib ats paradne et alia in talibus observata debito mo
exequi Et ipso parte acta allegant habere bras libertat
tionis et privilegia vigore quar non tenent ad solution
Contribtionis ats paradni petens sibi dilation concedi ad
ppbandq offm vero castren plocen audita instanta petitione
et inita consona partis citti cui concessit dilationem ad dnas
septimanas ad ponendas hinc de bras libertationis et pri
vilegia de non solvtione Contribtionis p'dicte ats paradne
Et ibid in dnabus septimanis partes ffisalis in cadm ipā cā
sabent et sabebunt terminū talem gratis ipis de iurib for
ma venit salno jure ambarum partium in toto p manex.

Liber a Termino Kielbowo

Quem ad modū causa et actio inte motte fuit et vertebat
Inter Jonistam Dorotheam famatis ac Jonisti Stanislai Szyl
borsky eius Josthen consorten legittimā Heredem ex una
et nobiles Laurentium et Stanislaum fratres nobilis olim Malachie
et Andream filium nobilis Jacobi Kulbowskie citatos p tibas
ex alta occone exclusionis sortis in bonis Kielbowo ipam con:
tinen rone non solvtionis debitis de eisq bonis. Pet ipsa
causa lacens p'missa continet. Insuper articulando prout offm con
stterat dilationem partis Dorotheae ad statutum minus qui altum
contestem citatam est exequtus inx formam juris. Jta cum
no stante Jodocino pbris Verbis compareat et terminū at
tentabbus causarum bnā intantibus pars ipā Dorothea ea
tis facien sua dilationi eius et offm renuisse docuit mille

Wesse de legittima extradicione ciuium &c̄ ciuem petens
ppō ciues ad faciend dimissiōn iuris remedyō sermōi et
compelli Vallatis Wadyō benpenis de jure opportunis
et alia ni talibus obsēnata debito mō exequi Et xpō
pars ciuis resnāt sibi oīa jnris remedia in toto salua dr
et allegauit se non tegi ad faciend dimissiōm, nec qm digna
ad praten ciuium precari ex colegia in ciuitate prestita
mutauit nomen ppriū qua scripsit filium suum filiis nomine
Andree et nomen ipi est ppriū Michael petens se li
berum pnūciari. Offm Casimiri ploceū ciuem partem
obmutacionē proprij nominis liberam pnūciauit a termino
prāti citat. Quix legittime si nō.

PResticio Juramenti Miemczewo

Veniens ad pntiam officij Castri ploceū nūtius Castri ploceū
honestus Stanislaus de Mirosław publice recognit qm
laboriosus Andreas przibil subditus nobilis de Miem
czewo ciuis Admissam Jnstigatoris Contribucionis sacre
Regie Mtis rone non solutionis contribucionis Regalis
a ppetuatione cerensie. Prestitit Corporale jramentū jn
Cuius rei testimoniū dicit non ppetuat nec ppetuabit cerimonia, jux
decretum post emissi prestitionis jramenti fiscalis Andree
as petijt se a termino et ab instantia Jnstigatoris liberum
pnūciari. Offm Casimiri ploceū audita relatione nūtij
fiscalis de prestitione juramenti dicti citati eund a termino et
impetitione Jnstigatoris liberum pnūciauit, petit pronūciari
decreto judiciali mediante.

Dectum pene Jnstigator wolia Cangowska

Quemadmodū causa et actio inter motā fuit et vertebatur jn
ter Jnstigatorem Contribucionū actorem ex una et generosam
Annam relictam olim Andree Cangowsky et filiū ipius pa
lum de Wolia Cangowska ptēs ex alta occone non solui
oīb Contribucionis Regalis de bonis wolia Cangowska et
Grzyblo et de alijs bonis inde pponem tenus contentū Jn
superiori actu Offm Casimiri ploceū concessit dilacionē partis
citate ad respondend quietacionē sue bablis factum p fiscalem
Contribucione Regali. Jn Termino itaq hodierno par
tes vtrisq comparen et termini attendan pars ipa citata
satisfacien dilacioni sue Offm prius concesse exhibuit
quietacionē ex qua constat fiscalem citatū contribucionē Rega
lem de bonis superius expressis exolusse, petens se a ci
et impetitione Jnstigatoris liberum pnūciari. Et Jnstiga
tor dr et allegauit qd fiscalis citati quietacionē obtinuerunt ion

post extradicõn ad pigms. petens pena gnor decim marcarũ polm de
rem Milleñ ad mittentẽ in bona cittm addi et deputari va
diag triplicata vallari et interponi et alia in talibus obsrnata de
bito modo exegui. Offm Castren plocen visa quietacione p ipam pte
rem regni dnt ex qua constat quamis exolvit contribucionem ted
pg extradicionem ad pigms. Decernit exp partem cittam penam
gnor decim marcarũ polm. Et deputant viceraplm cũ militi
bus treslis quemcumq prohibus regnis ad mittentẽ p̃fatũ Jus
galoxem in bona cittm in p̃fata pena gnor decim marcar polm
nec decreta, et ad pignoracionem rone non extradicionis Contribucio
nis Regalis. Vadiag triplicat vgt quadraginta duab marc pols
vallant et interponit gttms p̃fat mittentem et pignoracionem p
non extradicõne Contribucionis Regalis non audeant impugnare sub
penis et vadijs emparab vallat et interpositis.

Decretum pene Instigator Barczikowo

Proponit nre Instigator Contribucionũ Sac Regie mtis
Jn et cõ nobilem Thoman Barczikowsky ex cittone verba
li, die Sodierna p milites dati et assignat occone non extradi
tionis Contribucionis Regalis de sorte Noszriska et de sorte pasti
onis Gomlowicz de duobus mansis. petens exp partem cittam penã
gnor decim Marcarũ polm decerni rone non extraditionis p̃fa
te Contribucionis Regalis. Viceraplm qp cũ militi ad mitto
mittentẽ in bona citti in p̃fata pena necnõ ad pignoracionem et
non extraditionem contribucionis Regalis addi et deputari Vadiag
triplicat vallari et interponi et alia in talibus fieri solita de
bito modo exegui. Exnõe pars cta vgt nobilis Tho
mas Barczikowsky dr et allegant qd p̃dict sortes non te
net nec possidet petens sibi edictum decerni. Jn contrarium
Instigator p̃fatus dicit regestro qd ex cist bonis No
szriska et Gomaszewska p̃fatam contribucionem Regalem
non solvit et ad pigms est extradens et non extraditione dict
contribucionis Regalis petens penam decerni et expra
Offm Castren plocen visis regestris p Instigatorem repdn
tis ex quibus constat p̃fatum cittm de p̃fat bonis bo
annis tranbartis solvisse contribucionem. Decernit exp eumd
cittm penam gnor decim marcarũ polm. Et deputatur
viceraplm cum militi tresli quemcumq prohibus regnis
ad mittentẽ p̃fat instigatorem in bona citti in p̃fata
pena gnor decim marcar polm nec p offm prius decreta
Et ad pignoracionem p non extraditione Contribucionis Regalis
Vadiag triplicat vgt quadraginta duab marc pols val
lant et interponit. gttms p̃fat mittentem in dict pena
et pignoracionem p non extraditione contribucionis Regalis non au:
deat impugnare sub p̃fat penis triplicat emptis interpositis

Dectum pene Instigator Garwasze.

Quemadmodū causa dicti actio mihi mota fuit et vertebatur inter Instigatorem Contribucionū Sue Regie Mtis Actorē ex una et Rndum Jeronimum Garwaszij ciuem parte ex alta occone non solucionis Contribucionis Sacre Regie mtis de bonis garwasse et media mlocha et de alijs bonis annis preteritis et pūtis ut pa propositio lacius premissa in se continet et testatur. In superiori actu offm concesserat pfato Instigatori dilacionem ad statum minimum qui ciuium cum partem ciuam est exigentibus informa juris. In Termino hodierno partibus vtrisq comparentibus et termini attentatis pfatus Instigator satisfacionem dilacionis sue decimi ordine tresti qd primi pfatus ciuis pignorabat et non solucione Contribucionis pfate exhibe pignus repercussit. Post cuius recognicionem recepit hmi partem ciuam peram gnoz decem marcarum polonicalium et alia in talibus obsignata debito modo exegit. Ex quo pars dicta allegauit qd parata erat pfatam contribucionem solvere et eandem ad exactorem mittebat in gnonta volnisset recipere dum operata est solucionem eandem penas et vadium petens se liberari pronunciari. Offm cassari placuit allecto eo qd pfatam Contribucionem non solvit decrevit peram hmi partem ciuam gnoz decem marcarum polonicalium. Et deputauit vicecapitaneum nimirum tresti quemcunq prohibens requisitis ad nitromittendum pfatum Instigatorem in bona ciuis in pena nunc per offm prius decreta vidz gnoz decem marcarum polonicalium. et ad pignorandum non extradicione Contribucionis Regalis. Vadidit triplicat vidz gnadraginta drab marcharum polonicalium valiant et interpobit gtenus pfata nitromissione et pignoracionem nō audeat impugnare sub pena tripli huius peine vallat et interpobit.

Deliberatio Ribitwij.

Quemadmodum causa dicti actio inter motā fuit et vertebatur inter nobilem Stephanum Ribitzki de Ribitwi citatorem ex una et nobilem Jacobum Migdal de Ribitwy migdali ciuem partibus ab alta occone non satisfaciionis pignoris exactionis inde cordinacionem literis inscriptis et non solucionem prout pa causa tocaq processus eiusdem causa lacius premissa in se continet. In superiori actu pars ipa citata pecit sibi contradi dilacionem ad ponendum gnitum de

Grimbi debito Contra quam positionem et peticionem dicti dñi Cup gritt. pars
Dlorca contradicebat et protestabat. Offm castri plocen cui cause
pcedi concesserat dilacion ad dnas septimanas ad ponend et pfata
gritt. In cuius termino itaq Godiern pariter cum hiis comparca pars
ipa citta babisfacien hmoi peticionem pobit gritt ex actis Castri
Crichanamen de actis feria sexta in vigilia purificacionis glo
riose virginis Marie Anno domini Millesimo quingentesimo se
xagesimo sexto. In quo continet qd nobilis Stephanus Rubi[illegible]
filius nobilis Stephani de Rubi[illegible] huiusmodi nobilem Jacobum
filium Nicolai de Rubithoi migdali de vigilio examis inx
iniscripcionem gricttamit Post cuius gricttacionis repudiacionem
peciit se liberum pronunciari a termino et causa predicti. Contra
quam quid positionem gritt pars Dlorca in pmissis cum solemni pro
testacione peciit sibi deputari minutum castri ad arrestandum
Grimbi assertum gritt Cui offm deputavit Goncsium stanisla
um de mijroslaw minutum castri plocen qui actores cum mi
nutum in predicta citta partis jrie arrestavit put minutus recomit
dit et allegavit qd pfata pars citta bene non post diffcedendo
Grimbi gritt in termino babisfacionis pg condempnacionem huius
nam ipe citus cum omnem equitatem justicie pmo faciendo
dissenciones aliqt occone Grimbi debiti tamq in termino
ultimo dissencionis non stetit in quo termino secundo actor
in toto lucro condempnavit et pg condempnacionem lucri ad satisfaci
endum pro Grimbi debito concitavit Qui vero maxime con
spiciens pfatam gricttacionem assertam pro alienam psonam re
pugnata nam in ea gricttatione descriptum extat. Quia nobi
lis Jacobus filius nicolai de Rubi[illegible] migdali pro vi
gilio examis inx inscripcionem babisfecit nun est ex quibus
actis et in quibus actis inscripcio Grimbi contenta esset
neq cham condempnacionem lucri millam in cahiere fecit Ne
cham in aliena districtu. et terra Ducatus Masovie
no in ipsa inscripcionem nam in inscripcione pfata constat qd
circa acta castri plocen et non alibi, et ex hiis tribus
gritt est valde offerent se pmissa corporali juramento
comphare qd eidem Grimbi debitam non psolvit Re
gio minus protestan contra partem citatam de stationem
abiene psent, qua recomit eius pfatam gricttacionem offerens
se eam eodem jure exercere peciitq ad salucionem emisq debi
ti juris remedijs strenigi et compelli. Offm castri
plocen auditis allegationibus et rationes ipius partem ex utraq
parte facti et allegatis in hac ipa causa diligenti mediante
informacionem ad dnas sephimanas deliberat Et dnis in
dnabus sephimanis pfatis effate habent et habebunt terminum in
hac ipa ita tamen quod ipis de juris forma recidat salvo jure cuilibet
ipsi in toto remanente.

202

Decretu pene Instigator Narzim

Quem admodum causa et ratio mihi mota sint et vertebatur
Inter Instigatores Contribucionis Sac. Regie Mtis actor ex una
et possessum et Romam Narzinski pro certa pecuniarum parthia
et Zalta. accepte non extradicionis Contribucionis Regalis de
oppido Niedzborz et de alijs bonis ejusdem Drogiska polonice et
molendino anni preteri et presentis. prout ipse opposito lacius per
se continet et testatur. Instigatori actori ejusdem castri plocen
concessa dilacione partis citate ad respondendum quare de ex
tricione peccat Contribucionis Regalis ad duas Bephimanas
Termino itaque sedente partibus vtrisque compa
rentibus et tractatis Instigator peccatis pro se et citta
to premem bene nobilem Simonem Bagienski. habita facta
dilacionem bene eidem citato parti per ossum cancellarie peracta
tancias solutionis Contribucionis de villa Drogiska de vn
decim cum medio mansis de data Anni dei millesimi quin
gentesimi sexagesimi quarti. quinta decima februarij nec
non alias quietacionem emissa data a propinatione recensita
ni Drogiska. petens predictum actum ad impetracionem Instiga
toris liberari et absolui quiqui. Instigatori contrarium Insti
gator allegauit quod quietaciones predicte sint de contribucione
anni Millesimi quingentesimi sexagesimi quarti quae non
sint extradita vbique anno millesimo quingentesimo sexage
simo quarto ipsius postea quae hic temporis ni eodem disti
cto vigebat. Contribucio vbi anni Millesimi quingentesi
sexagesimi quinti per quae ad pignus predictum actum Extractor
extradidit Landgta est sabbata ad dominicam palmarum pe
tricomi Anno dei millesimo quingentesimo sexagesimo
quinto prout ex data trarum vnicersalium constat. quae
eidem non est extradita de predicta villa Drogiska nec
de oppido Niedzborz exactio ciuilis annorum dnorum Vigi
millesimi quingentesimi sexagesimi quarti et Anni dei
millesimi quingentesimi sexagesimi quinti petens dari
pro actum penam quinquedecim marcarum polonicalium decreti et
ordinem item admittendo in predicta pena et pigno
randi pro extradicione Contribucionis addi et deputari
cautelis penis de bene necessarijs. et alia in talibus ob
seruata debito modo exigi. Ossum Castrum plocen
attento eo quod citatus non docuit legitime quietacionibus
solucionum contribucionis per quae ad prefatus citatus vigi annorum
millesimi quingentesimi sexagesimi quarti exactionis ci
uilis de oppido Niedzborz et de villa Drogiska anni
dni millesimi quingentesimi sexagesimi quinti et de in
tendino agnatico dicti Leanka. Instigatoris Registris et
Instigatoris exhibitis et respectis decernit bene ipsum actum

penam quor decimi marcarū pōtm roñe non exhadichōs p̄fate Con
tribucōis incurrebit. Et dep̄tant penā tr̄es tres cum mi li
tr̄es hi quem cūq; p̄nibus regm̄ste ad mittend p̄fatū Justiga
torem m bona alti m p̄fata pena m̄e decreta virt quor decim
marcar pōtm vbi o gnalt mare pōt cum corchis frumenti in
gnalt campo m̄picā ab arcis dissem̄are potuisset. et ad pignorand
pr̄a non exolucione Contribucōis p̄fat. Penasq; triplicat vult
quadragm̄ta dnas marc pōs vallam̄ et interposit pnt vallat
et interpom̄t p̄nibus.

Dilacio secta Statue di mimtem Chudzino

Quem admodū causa et actio mte motā sit et vertebat m t
nobiles Laurentium Gadzinsky de Gudzino actorem ex una et
Alexim Karnowsky alterū partibus ab altera coram vadij quor
sexarum pōtm roñe non admissionis m hominis ni bona ipsius alti
incurrebit pnt ipā cā tam ex processus eiusd causae lacnis p̄m̄ssa in
se continet et testatur. In Superiori acti offm castrem plocen parti
actorea comesserat Dilacōm ad statuend mimtem qui altiom hūp
partem altam extradidit et est exequtus hūmi m drabus septimanis
ex termino itaq; Gadzinsky partibus vtriusq; comparēx et termi
nū attentantibus parb ipā actorea dx et allegauit p̄fatum mimtem
non potuit habe propter ipius misericordiam, petens sibi concedi se
cum dilacōm ad statuend p̄fatum mimtem qui altiom extradidit
hūp partem altam et m̄tromittebat p̄fatum actorem m bona alti
ad dnas septimanas. Offm castrem plocen audita tam
m̄rida petitione partis actorea, eid secundū concessit dilacōm
ad statuend cund mimtem qui altiom extradidit hūp partem altam
et m̄tromittebat p̄fatum actorem m bona alti ad dnas septimanas.
Et infra m drabus septimanis partes p̄fate habent et habebunt
terminū hūp cand altiom talem qualis ipius de m̄s forma vonit
amberem parem jure salvo m toto p̄manen.

Limitacio causarum Officij

Offm castrem plocen causas omnib et actionib p̄dic feria
secunda futura exquibuscumq; debitis jur m actionib et dependen
tiis offitiombus debitationibus diffinitionibus minutis statu
tionibus et exquibuscūq; aliis premiss jur ad feriam secundam
p̄x dominica oculi propter commentionem p̄ascharum quae
in Ragnasse celebrand limittant et prorogant put hmodi et
prorogat et onore p̄tinuum et habent habebuntq; partes termi
feria secunda p̄x dominica oculi proxime futura in bus causis ex
quor cūq; dependentibus jur m et eisdem tales et
tales quales et qualis in bus causis habere debuerat amborum
pem jure salvo in toto p̄manen.

Actum in Castro Plo-
cen feria sexta post Dominicum O-
culi proxima Anno domini Millessimo
Quingentessimo Sexagesimo Sexto Coram
Egregio Stephano Smarzewski Judice et Sta-
nislao Naczinski vicecapto castri Plocen.

Disiunctio termini Lepky.

Comparen personaliter coram officio dictis publicis castri plocen
nobilis Stanislaus Vjazdowski filius naturalis nomine nobilium Stani-
slai kopczinowskij minorennis et Nicolai et Laurencij kopczinowsk
hereditariorum de patenorum et manerii emissi Stanislaum minorennis Heredi
de Lepky. pro quorum de ratificabitione in forma juris caucti
alioqui exhibita. et Catherina relicta olim Stanislai Mycyczow-
skij nomine suo et nobilis Casimiri Lephowskij nomine nobilium
Catherine filie olim nobilis Andree Miencznowskij Necnon et Gorneskij
emissi Stanislai Maczeiowskij et Laurentij naturalis Catherine pre-
fatorum emissi Stanislai Heredes de Miencznowo et Lepky pro quo
rum etiam de ratificabitione in forma juris caucti. quod om-
nes in simul una in fraternitate firmiter tenebunt ritiorum pacti
bus et latta publice recognouit. Quia hujusmodi citationi pretem te
mum Judicium. et die Judicina ex citatione legitime minime oc
casione executionis exercendi officium Decretum tristre remissorium
cronice non admissionis nihilominus in plucris casu in summa Tricen
torum hexagenta florenorum minoris et Quadringentis florenis
tis damni et Viginti florenorum cuiuslibet hujuspena quorum decem
Marcarum polonicalium pro judicium illud interposita in bona ipsorum citatorum
actoris put ipsa citatio[n]is lacius premissa in se continet obtempe ran
tur die et omnibus debitis compobitionibus Juris ad feriam sedam pro Do
minica Conductus passus proxime futuras disiunxerunt et di
stinctanerunt. Et in discretis concordie existunt partes presen
te habent et habebunt terminum adulterius procedendi hujusmodi can
dem citationis feria sedam prima et proxima post dominicam Con-
ductus passus proxime venturam talem qualis ipsis de juris
forma venit et talem qualem hodie habere debuerunt am
barum partium jure salvo in toto permanen.

Liber a Termino Misskowo

Decreto Juris nobilis Jacobus dictus Szczuka missi
howskij de Misskowo actus stadium stanthan nobilis Martinum
Krasenskij de districtu Zembrowiensis Famulus generosi Michaelis

Dampkowsky Judicis trestris Zawkrzeń et Capti Kaczyscen occone volne
vationis et missichioms volnerd dnorum in mamé dextram et amd past sce
pnlas limitor Snb publica pace et tranquillitate tempore illustratioms
m Kaczyssk vigore Constitutionis pticonen landat. Necnon receptionis
duodecem sexarum gron polon cum marspirio pnt ipà cittio lacus pmissa
vise testatm liber est a prés a termino pinti pmciatus Exco quia
actor cittando p'ma cittone ad terminos castren et comdnan in hoc ad
satisfaciend ad offm cittamit. Cittet actor legitimd et nott infx con-
dnationm libri.

Protestatio Juramenti Lepki

Veniens ad pticam officij Castri placen honestus Stanislaus de
Dlugoszow mitis Castren placen publice recomit Qma nobilis Casimi
rus Lephowsky cittus Admistam Instigatoris Contributionis Sac Re
gie mtis, occone non extraditionis Contributionis Sac Regie mtis de
molendino agnatico in bomb lepky consisten. Prestitit corporale jma
mentm ad imaginem crucifixi infx rott in superiori decreto tantum
qd in eisd bomb nullum molendinum est agnaticum de quo debeant sol
vere contributionem Sac Regie mtis Quamvis erat bed a decem an
nis citra vel ultra desertum est, nec ullum vestigium in eod loco emis
molendini apparet. Post emissionem mitis accusationis pfata pars actrix
petijt be liberam a cittone et impetitione Instigatorum pmciari.
absolutumq fieri Et offm Castren placen audita relone mitis
pfati de pfatione juramenti Passceti citti cam cittam pte a
cittone et impetitione instigatorum et absolutione Contributionis Sac
Regie mtis de pfato molendino agnatico liberam et absolutam pnun
ciamit pntq pronunciat decreto judiciali mediante.

Disiunctio Termini Gielmo

Comparen personaliter coram offo et actis pnlibus Famatus Lucas
Brozky Civis placen actor ex una et Nobilis Joannes Jeseńsky
de Gielno cittus partibus ex alta publice recognit Qma termin
hodiernus p'dic hodierna exittone hali Castren placen pnuncupat ocone
vadij rone non satisfactionis decem boxarum p tempore inscriptione
expresso, et plenius. unacum tot alijs pnt ipà cittio lacus pmissa
in be contineat et testatm ob tpe Contordie et amicabilis compositio
nis ad feriam secundam primam et proximam post festum Sancti
Martini disiunxerunt et dissimitanerunt. Et effectu
contordie extime partis pfate habent et habebunt terminum ad
alterius precedens hinc camq cittionem feria secunda post festum San
cti Martini proxime futuram talem quatenus ipis de juris for
ma venire et talem qualem Judex habere debuerunt amba
rum partium Juris salvo in toto permanen.

206

Disiunctio termini Lvniewo

Compar[uer]unt p[er]sonaliter coram nobis et actis p[rae]sentibus nobilis Stanislaus [illegible]
grobski relict[a] olim nobilis Nicolai Jason Zagrobsky actrix ex
una et nobilis Thomas Mdzewsky de Lvniewo citatus ex alia p[ar]te
ex alta p[ro]tulit et p[ro] expressum recognovit quia termin[us] hodiernus
ex dismembratione emptionali pro die Lodzensa p[ro]xime
occurente vadij mihi scriptione contenti vigili quar[um] tenor
p[er] ipsum hic exhibendus tenet[ur] non solum hodie sed et essentialis dno dicti
fiscalem et p[ro]ut mihi scriptione assignato fiscali non admissionis
intromissionis mihi medium manus regij dicti Nicolaiewsky aut ipsa
citatio de p[re]missis lacius testatur. Juxta quem priori disiunctionis
obtentum concordie et amicabilis compositionis ad feriam secundam
post festum sancti Adalberti p[ro]xime futuram disiunxerunt et
diliminarunt. Et indefecta concordie extimus partes p[re]fate habent et habebunt termin[um] hinc cum citatione adversus
predictum in eadem causa feria secunda prima et p[ro]xima post
festum sancti Adalberti mihi nisi tam p[ro]xima talem quia
his p[re]sentibus de jure formam venient talmo jure ambare parem mihi
to remanere.

Actor debet statue mihi tem Gosliczc

Proposuit Jura nobilis Matthias Gosliczky Juxta quendam nobilem
Andream Gosliczky ex citatione tribunali Castren[si] placen[si] p[ro] die Lo-
dzensa legitime p[ro]nuncian[tem] Decoris Juris di Andreas Sieprs
sky a Gnezeno Palatinus Rancen[si] et Capitaneus placen[si] tibi
nobili Andree Gosliczky vigore Regio et ex officio mio Capi-
tanei Castri placen[si] de omnibus bonis tuis Mandamus quatenus coram
nobis hora officio mio Castren[si] placen[si] in Castro placen[si] feria sexta
p[ro]xima p[ro] dominicam Reminiscere Admistam nobiles Ma-
thie Gosliczky personaliter personaliterque compeas. Quite citat.
Jta ut coram nobis hora officio mio Castren[si] cum inscriptionis
mo p[ro]fatum Matthiam Gosliczky tibi facta et recognita sta-
res et bestem hexanas in mon[ete] polon[ica] tibi legittime hor-
tari ab ipso recipere et de recepta quittare mi scriptionis
tenore Jn defectu vero mihi quem p[ro]fatam summa tibi hodie
eadem recipere remanere citatum te advidens et audiens
eandem in Cancellaria mea reponere et actum quid de-
cernit Ipsumque actorem absolutum et liberum pronunciari Sta-
tuit et ita recessit Jdeo p[re]missa rite attentatus Dat
in Castro placen[si] feria secunda p[ro] dominica cum Jmo canto p[ro]xima
Jmo domino Illustrissimo quem gentissimo hexagrisimo circa
hexis Imprimis pars citata volunt videre mutuum qui citatio
pretendit exequutus Et Actor petit sibi tot[ies] de citatio

ad dnas septimanas ad stabiendū minutam gñi cittionis p̄sentem cum ha
parte cittati exhadidit essdē exigentibus. Offm Castren plocen ad
dta instā ac iuridica petitione partis dūcē cui concessit di
lacionis ad stabiendū minutam gñi cittionis cū parte cittata exhadidit
essdē exigentibus intra formam iuris ad dnas septimanas. Et
ibidē in dnabus septimanis partes ptestate habent et habebunt termi
nū hmōi eand cittionis ad alterius predicti ni cas ptā causa tale
gnalem sedē habere debuerūt et talem qualis ptis de iuris forma
venit ambarū pariū iuste saltē ni foto p̄manen.

Decretum Evasionis Wozniky

Nobilis Paulus Swaroschowicz Woznicky de Woszniky Actor
Citando nobilem Wssebori Woszniczky filium olim nobilis Sigis
mundi de eadē Woszniky citionē trahi Castren plocen p̄ die Sodisna
legitime in hodiern Tenoris hmōi exhibitis Andreas Siepinsky de
Gulczewo Pallatinus Ranen et Capitaneus plocen Tibi nobili Wsse
boris Woznicky filio olim nobilis Sigismundi de Woszniky Manda
mus vigore Regio et auctoritate offi nri Capitaneus ptis coram nobis
aut offo nro castren plocen in Castro plocen feria 6ta p̄xima
p̄ Dominicā Reminiscere p̄xe misam p̄ legitime peremptorie
compeas Adūsdam nobilis Paulo Swaroschowicz Woszniczky
de eadē Woszniky gñi te actat et citat ats prout in hoc
ad solvend et habitand p̄ hoc ammibus p̄ quibus te in toto
huius inde cittionis p̄sentem inde remanit plenius et hoc
ad p̄ clapsum termini et cittionis hmōi citatus citabit ad feriam
fidam p̄ festum Sancti Michaelis p̄xime futurū ad quia
p̄te nobilis Paulus termini cū te p̄sit ad hoc attentant Ideo
te nec citat ad ipsum terminū quia ni contrarium docebo
indicij tres nis dieri cōi ats prout p̄stat decretū in hus tenu
relinquisa laems testatme ad qd hoc p̄stat actor referat et
nulle rete de volt qd coram nobis sub sigillo hij ploceñ ob
tulit quae cursa in dissectu admisse nitromi mō ad nob hoc
offm hostrū Caple tangnd brachium Regale p̄ similes exi
gentiones et remissa executionis p̄ eius p̄ nitromissionē te
xtus ire cuius tanq rebellis temere impugnasti prout cū
te juridice explebit vigt ni hāma pena capali hoc essentialy
Grauā cum media hoc carum groū fertonis Sandmd et sex groū
nitromissionalia et ni tot dū p̄ partem ire cuius
ni p̄stat p̄ueris hmōi tel dūchs dūperius expressis ni
bona tua vallatis vadijs hipotecat et inde exigentiam pa
lucrari poterit nitromitti thesi p̄ut ad nostrū offm p
tinere dinoscit prout nos et offm nostrum contumaciā tua
ni mille obstan decernemus et decernet inde forma iuris
et prout tibi p̄missa nitramo laems dedicebimus et dedi
rabimus et inde p̄missa attentabimus Datū in Castro ploceñ

feria sexta proxima Ante festum Sancte Dorothee Virginis
Anno domini Millesimo quingentesimo sexagesimo sexto. So
lus Dei exns tenutarius formam limitis quat ad jus domalis
limitum Castrenses plocen. Concessum Stanislai de Miroslaw non
stetit Juramento non parmit, et quia maior est contumacia arto
rio quam rei Deo ipsum citatus ex admissione officialis pauli in
causa et toto negocij principalis inde confirmat. Ac pro
confirmatione causarum officialis memoriale habuit est.

Disiunctio Termini Wimicza.

Comparens pro coram officio et actis pruthenis Castrens plocen nobilis
Nicolaus et Joannes Wimiczki dicti Kobassowie actorisi ex una
et nobilis Matheus Wimiczky dicti Sarg de Wimicza ex alia
parte ex alia publice et per expressum recordat Quia ter
mini Godierni ex disiunctione legitime incidens erant
combinatis vadijs et pecuniis judicialibus non solutis
hinc essentialis Duodecim sexagenas grossorum polonicalium obligatorum
et certo tempore in pena inscriptione expressis iam premissis
aut pena alterius partis premissa in se continet. obtinens contra
dictum et amicabilis compositionis hinc ad feriam secundam
post Dominicam Condrenses passa proxime futuras in hres in facien
priori disiunctionis disiunxerunt et distinctionem. Et
in defectum concordie ex nunc pro tunc pro tunc habent et habebunt
terminum in hac causa feria secunda prima et proxima
post Dominicam Condrenses passa proxime futura tali
qualis ipsis de jure forma venit ambarum partium jure sal
vo in toto permanente.

Decretum Juramenti Smijewo panki

Proposuit Sybi justigator officij Jn et contra nobiles Max
imum Czech olim Petri, Laurentium olim Simonis de Smijewo
Pankij ex citatione sibi Castrens plocen per dictum Godiernum legit
time incidentem Tenoris sequentis Andreas Sepiskij a Gul
czewo Pallatinus Rawen et Capitaneus plocen Vobis nobilibus Max
imo Czech olim Petri Laurentio olim Simonis de Smijewo per
hij Virgiere Regio et ex officio mei Capitanei Mandamus quat
coram nobis hoc officio meo Castrens plocen feria secunda post Do
minicam Oculi mihi nostram proxima in Castro plocen personaliter
legitime ac peremptorie compeatis Admittam Justiga
torius officij Qui vobis citat per eo quia vos contra ancien
jura communi et Statuta Regni duos boves valoris quin
decim florenorum grossorum monetae polonicalis vagabundos in autumno an
no nuper preterito hanc acto ad hec recepistis eosdemque ad foricha
sal Regie Altis Vbi jura et Statuta Regni huiusmodi non

porrexistis necnõ ad hoc tempus dedistis Imõ cassã bonas ad hoc receptas
Verum bono comercio vtis conservastis Et Idcirco vos citat ad
extendend cõ vos statuta Regni cõ talibus primilegiis bannitis et
bandatis et penas in eorã contentas hinc vos decernit vobis in[illegible]ve
stis Demeritis plectis et punitis et ita gerit Indecem hon officium
Castren plocen decernet Nullis bitis p̃missis attentatmis vel
si vobis de jure venerit rescindi Datum in castro plocen feria
secũda post festum sancti valentini p̃xima Anno domini
Millesimo quingentesimo sexagesimo octo Post grãdis
proponem modo p̃misso nobis factam p̃fatus Instigator petijt par
tem ciuitatis ad directam resp̃onem Imis remedijs stingi et rom:
pelli Et Iuso pars ciuitatis negarit contenta ciuitatis petens
sibi eiusdem decerni officium Castren plocen audita negatiua cũ
sione Partis ciuitatis eidem decernit expurgationis in Diabus be
p̃limarum in Sancto rotulo bienni bonas p̃fatas vagabundas nõ ha
buerit nec declinerit neq; abegerit bic nos dens adiunct et sola
cium possit Et cũ jmabunt exhinc officium faciet id q̃d de forma de
jnris erit Et habent habebunt p̃ partes p̃fate terminum ad eadem ipsa
causa in diabus septimanis talem qualis ipsis de jnris forma
venit emb[illegible]ard parcium jnre salvo in toto p̃manente.

Dilacio Miemczewo

Proposuit Spectabilis laboriosus Paulus Dura de Bognezino Subditus
Regius in Ostro p̃dis dñi Andree Kosthowskij de eadem Ostrow plocen acto
rum Castri plocen Quod cum nobilem Albertum Miemczewskij filium
olim Martini dicti Marcinowicz ex ciuitate tali Castren plocen et die
hodierna legitime emanat Decoris Spectabilis dñi Andreas Siepiskij a
Cenczewo palatinus Rauen et Capitaneus plocen Tibi nobili Alber
to Miemczewskij olim Martini dicti Marcinowiczowi de omnibus
bonis tam mobilibus et immobilibus p̃sentibus et futuris et de persona sua
vigore Regij et tuo exacto Capitali Castren plocen mandamus ut
ante coram nobis aut Judice tuo Castren plocen in castro plocen se
cundum sedã per dominicam Oculi p̃xima p̃ ac legitime proce
ptoreque competentes Admissam Laborioso Paulo Dura de Bog
nezino tibi dicti Regij in Ostro p̃dis dñi Andree Kosthowskij de eadem
Ostrow plocen ac totius Capitalis plocen Quia te vnacum amicis tuis
tam dominum p̃fatum et totum Capitalem plocen attinet hon contestat
ad solutionem et satisfaciendum p̃ eis omnibus p̃ quibus te fide ex
offerre vi toto tuo corroborant et quo stat penes subditos tuos
penam attentam p̃ eo Quia in tuis publica pace et tranquilitate
tranquillitate in Conventione Judicij prius conscripta

eodem die et tempore ypo omnis nobilitas mi boms Ragnall
de commonstrabat in tali recess constitucionis publice eidem
actori p̃fato recepisti duas oues anligneas alis stare valoris
trium florenor vi compo bonor de Bagnegnio vi et via contra
reformac constitucionem p̃fate recepisti receptasq; ad bona tua
retinisti et domum tuam reduxisti a die receptus tempore com
monstrationis circa setenes et ipsius hoc comertisti facien pre
missa in gre damni et iniuria ipsius actoris p quam consti
tucionem publicam offendisti quam recepcionem p̃fata omnia
rectam dammi tibi contra te taxat et extimat ad hec
florenos grossos petre et exinde de te habere debet tali de dami
p quibus omnibus expte petit p̃ut de jure venit in
hac parte constitucionem p̃fate tenta premissorum mutuo
mittendo Et ideo te citat ad extendend contra p̃fatam constitu
cionem dammi p̃d racione recepcionis omnia expresse et certa
prout jus dicunt et tibi in termino lacus dedncenduc et
declarabit Juste tibi satisfacturus Datum in castro plocen
feria secunda post dominicam Jnvocavit proxima Anno domi
millesimo quingentesimo sexagesimo sexto. Post quam quid
proponem mo p̃misso nomine partem p̃fatus actor veritatem in
factum bene proponendo et actionis sue nomine racionem huius ex
actis castri plocen emanat prout in suo tenore lacus testa
tur. Post cuius conpulsionis huius responsionem peciit ad satis
faciendum premissorum jupis remedio compelli. Et ipso
vero citato venit nobilis Nicolaus Carstedy allegavit citato no
pluries esse actionem ex qua conpulsus est in hoc ad nobilia et ad
hec est extra regnum petens dilacionem contedi ad octo decem
septimanas. Et actor allegavit quia eius dilacio de jure non
venit ex p̃scripto Statuti, nam vigore statuti hi citus ne
quit devenisse actionem ad ipsius noticiam. Jn misericordia debet
p̃stare corporale juramentum de facto juramento in eo termino de
liberare petens ut sup. Offma auditis premissis eius pro
curatoris partis citate concessit dilacionem ad p̃stand juramen
tum p partem citam super ignorantia actionis que ad du
as septimanas. Et ibidem in duabus septimanis partibus pre
fatis habent et habebunt termin ad premissa faciend solem
nialis prius de jure forma venit ambarum partium jura salva
in toto premanent.

Dilacio Miemczewo

Et opposuit jure laborioba Anna de Bognegno consorc
laboriobi Pauli Dnca subsit Regie dñi Andrea Kosthow
sky Cancellarii plocen et eius domicilis Capti Juret con no
bilem Albertum filium almi Martini dicti Marczmowicz de Miem

gzewo ex citone hali castri plocen pro die hodierna legitime emanat de
noris dmis dn Andreas Sieprsky a Gulczewo palatinus Rawen et Capitan
plocen Tibi nobili Alberto filio olim Martini dicti Margonowski de
Mienczewsky de nienczewo de eisdem ac alys omnib bonis tuis
ac de psona tua mandamus quatenus coram nobis in castro plocen
coram nobis et judicio nro Castrens plocen feria secunda prox dominica
dicti proxima prox legitime prescriptor cum pcas Admissam
laboriose Ame de Bogusewo consortis vero laboriosi partis una
subditi Rmi dm Andree Noskowsky de Grzą Epi plocen et emdve
nerabilis Castri Rme te citat ber concitat quod ipsa pro marito
suo tanquam tutore legitimo ac cum auctoritate dominj sui ad solutio
et satisfaciend pfatis omnibus et quibus te juste ber ostende si quero
pro toto contenanit jux bonam citationem qua te citamt pro eo quia te
omb publica pace et laudata tranquillitate in conventione gnali proxime
romicd proxime preterita eo tempore quo omnes nobiles de bonis
ostendo Kazanskj recessent vigt feria quarta proxima post diem com
monstrationis facte p nobiles jux constitucionem publicam eand violenter
pcussisti et nebulisti ipsi quor vulnera uno cruenta et enormia et
uno limida cruenta in caput et limida post scapulas que vulne
ra p te ipsi illata ostendi obduxit et protestata est con te vim et vio
lentiam quam ora propter te citat ad videnda et audienda con te con
stitucion proinde ad landat non ita prid extendi et plurib juxta
eand constitucionem et ita put jus dictat et tibi in termino statuto
factis deducendi et declarandum et dominus ipsis bus nis no
minatis et expressus stat pena bus ditam una penam unam at
tentam pfatis ejd satisfacturis Datum in Castro plocen feria secunda
post dominica Invocavit pxia Anno domini Millesimo quingen
tesimo sexagesimo sexto. Post quamquid proposita mod pmissa
inde facta pfatus actor verificari mandavit ostendi una pcomb et
cetera Posit commandatum huic ex actis castri plocen emanat
put in uno tenore lacius testatur Post eius commandationis huic
responsionem petit ad satisfaciendi pmissorum suorum sumptus
gi et compelli Ex adverso pdicti citti vigt nobiles Nicolaus Can
sinsky allegavit citto non premisse citatum ad notitia ex qua con
sultus est in hoc et ad prius est extra Regni petens dilationem
concedi ad octodecim septimanas. Et actor allegavit quia
ejd dilatio de jure non venit ex pscripto statuti Nam vigore sta
tuti hi citus negat debere misse citatum ad pdicti notitia Instanter
dicit pstare corporale juramentum et pstito juramento in loco ter
mino petit videre petebant bus. Offerens audita pmissa ejd
procuri partis citte concessit dilationem ad pstandum juramentum pdc
parte citata bus ignoranter hoc citatus sine ad duas octo septimanas
Et ubi in duabus octo septimanis pteo pfatus habent et habebit juramen
ad premissa faciend talem qualis ipsis de jure forma venit et ambarum
pdcm juris facto in toto pmaneat.

Dilacio Mcmczewo.

Coposit ptē laboriosus Ambrosius de Boguczno ōrb
Dñus Rēmi ri Cro prēs Dñi Andree Noskowsky dei gra
Epi plocen ac tocius Capli plocen. Jn et cōr nobilem Albertum
Mcmczewsky filium olim martini dict Marginowicz de Mcm.
czewo ex ctione hāli Castrens plocen p dcē Godlewa legittime ema
nat & cronis Jurisdi Andreas Supradicti a Gnlczewo pa
trimus Lancen et Capli plocen et tibi nobili Alberto Mcm
czewsky filio olim martini dict Marginowicz de omnibus
bonis mis nobilibus et mobilibus p te habitis et de persona
ma vigore & cqio et mo ex offo Capli Castri plocen Mon
damus & mandamus quatenus nobis aut offo nro Castrēn plocen in Ca
stro plocen feria secunda pxima post
xalē ac legittimē peremptorie & compeas Admodum laborio
si Ambrosii de Bogucznio orbati Rēmi ri Cro prēs dñi
Andree Noskowsky dei gra Epi plocen ac tocius Capli plo
cen Qui te vnacum auctoritate dñi oris pfati et tocius Ca
pituli plocen civitat hon concivitat et gnl stat penas orbitā
dnm penam ona attentan ad solvend et satisfaciend p tris
omnibus & qnbus te fuisse in hac p tota comignant
inde vnam civium qua te civitant & eo qnā in tibi publica pa
ce et tranquillitate in conventione gnali pietro
wien imp p terita eodem die et tempore quo omnis nobilitas
in bonis Radzimo de demonstrabat interesse emissa consilio
cium publice ens actori pfato recepisse vna cum antiquem
atis stacy valoris quadraginta grossi in campo in bonis
Bogucznio vi et virtute certarum constitutionum pfate recep
pisse receptamq ad bona ma retinendi et ad domus tuam
recedendi et hec recepta tpte demonstrationis circa hec re
habe et in vestram tuam conscientiam faciem p missa mittend
et mittendam nros actores et quod constitucionem publicam offendi
sti quam recepcionem pfate omis voluntad damna tibi con
te taxat et extimat ad quadraginta grossos et exinde de tibi habe
re debit totiq dni & gna onere tenp tenuit pbare put de jure
tenet in scriptis constitucionem pfate in suis formam mutatis
omittendis etc ideo te citat ad extendend cum te pfatam con
stitucionem damnq ratione recepcionis tenp te decem
sta put jus decernit et tibi licens in termino declarabit jure
tibi satisfactens Datum in castro plocen feria secunda pxima Do
mi cum Jnvocavit pxima Anno dñi millesimo quingentesimo
sexagesimo sexto. Post quam quidem propositum mo p missio in
factum pfati parte actorea verificationem intentionem brevi pro
positionis et citationis postul rotundacionem hoc ex actis Castren

placeū emanat̄ p̄ut in eo tenore lacius et stabm. Post cuius Comēnationis
lecti recognitionem peciit ad habēdū faciend̄ p̄missorū huius cause dūs Johēs
Compelli Et ipso die Constitutus p̄ Dūm nobilis Nicolaus Kanssizky
allegauit citato non p̄missse citatōm ex qua condonabus est in causa ad
nobiciam et ad p̄nūs est extra Regnū petens dilacionē concedi ad octo
decim septimanas. Et actor allegauit quia eidem dilacio de jure no
venit ex p̄scripto statuti, Nam vigore statuti hi actus negat debuisse
citatōm ad ipius noticiam In misam debet p̄stare corporale juramentū et
facto juramento in eodem termino debit̄ respondere petens ut supra. Ossum
Castrensi placeū auditis p̄missis eidem petenti partis citate concessit dila
cionē ad p̄standū juramentū et partem citatam sup ignorantiam citatōis
hui ad dnas septimanas. Et cibiq; in dnabus septimanis partes p̄sta
te habent et habebunt termini ad p̄missa faciend̄ tales quales p̄te
de jure et forma venit̄ cambarū parcium jure salvo in toto p̄manen.

Adindicacio lapsus Komnathij

Tenebat terminū pro totam audientia nobilis Stani
slaus Bronowsky de Plosczha Jn et cū nobilem Cristinū Komna
thij filium olim Gregorij de Komnath Exactionē trāli Castri
placeū p die Hodierna legitime prenicen. Tenoris talis Andreas
Dipreshij a Conlegeno palatinatus Rauen et Capitaneus placeū Tibi nobili
Cristino Komnathij filio olim Gregorij de Komnath de bonis
tuis omnibus Mandamus vigore Regie et emolumenti offi nostri
Capitanei quatenus coram nobis aut offo nro Castrens placeū in Castro lo
cum feria 3cia post Dominicam Remiscere nre missam proxia
pte ad peremptorie compeas Admissum nobilis Stanislai Bronowsky
de Plosczha Nunc citat ad inspectionem tuam qua inscriptione in
scribisti ipi septem sexagenas in mch grossi polon in dnabus septi
manis precise post festum Sancte Lucie proxime sub 3ab bimili
vadio et dno Et in eventu non solutionis nro debitis in emenda esse
tali vadio et dno bona sua omia sequestranda et dare et amittere in
perpetuum Cui inscriptioni tue pro toto non satisfecisti et ideo bona
tua omia ad p̄fatum Stanislaum admissum in perpetuum quatenus
te citat ad adiudicandū ipi lapsus perpetuum bonorū tuorū et
ad deputandū ordinem testrem ad nhominandū post adiudi
cationem bonorum p̄fatorum perpetuam possessionem assignandū ac ipsum
in eadem possessione tuos vallatis premissis hoc vadijs debite necessa
rijs Et ita put nos officium nrum decernimus et decernendo Tibiq;
in termino adnexum vobis et antedictis decernendis decernendo
et declarando Date in Castro placeū
feria sexta ante festum Sancti Valentini proxima Anno
Domini millesimo quingentesimo sexagesimo sexto. Et
Jam in sue audientie p̄fatus actor peciit sibi addi et deputari.

similem ad damnum cittum adjus Cm offm deputant mindeni Ca
stren plocen ad damnum pffatum cittm Cm mindis Hieronimus
Stanislaus de Myroslaw jnbone deputationis resolutem publi
ce retulit Quia pffatum cittm ter et alibi formam Juris gnalem
adjus damni, qui cittus nec se nec per eum remem comparuit
Unde parere minime curavit. Post cuius mindis recognitionem
per ipsa acta ac Veriffican contenta ottonis rep Duxit inscripti
onem ac act Castren plocen emanat Juxta cuius tenorem pffatus
pffatus cittus inscripserat septem bovanas in meu gron pon
p tempore in inscriptione expresso Subvadio damnoq bimi labens
et sub lapsu omnium bonorum suorum Jurisdictionum ipsi inscri
pcio lacus pmissa in se continent Post cuius inscriptionis reperchom
pffatus Letus procul adjudicacionem bonorum vigore inscripcio
nis deputatis mindem Brestren ad acceptandum possessionem pre
petuo vigore lapsus et decreti pdicti et alia in talibus fieri
solita debito modo exequi. Offm castren plocen visa inscri
ptione pactorem requirit actoriq contumacia et rebellitate pfis
cittis jux inscriptionem ipsius actoris Tuq actori in contumacian
pffatis parti cittis omnia bona ipsius in cuius inscriptionem in pfata
bima peccuniaria et duo vadiorum similibus adjudicavit in
petuum Qui deputatus mindem Brestren quiemcitus pre
fatis requisitus ad mandatum pdicti actoris in bona
pfatis cittis adjudicata juxta inscriptionem et decretum prius qua
bona tenebit et possidebit perpetuis temporibus et cum dmis
successoribus vigore inscriptionis lapsus in petuum et decreti
pdicti Quocirca tenore presentium requisitionis, vicinis cau
sam ad bracium Regale jpsmali execucionem faciendi
remisit qui prius by remittat decreto judiciali mediante.

Dilacio Miemczewo.

Repositus Jste laboriosus Albertus Dmus de Bogrzino
Subditus Rmi dmi Andree Koslowsky Dei gra Epi plocen
de totis Capli plocen Jus et con nobilem Albertum Miemczew
sky filium olim nobilis marthim dicti Marzymowicz de Miemczino
citone hodierni castren plocen p die hodierna legitime emo
nat Tenoris talis Andreas Koslowsky a Golczewo pallatinus
Rawen et Capitaneus plocen ac Tibi nobili Alberto Miemczewsky
olim nobilis marthim de omnibus bonis tuis mobilibus et im
mobilibus pte habitis et deprehensa tua vigore Regio et ex officio
mro Capli Castri plocen Mandamus quatenus coram nobis ant jux
die mro castren plocen in Castro plocen feria secunda pxima
ram Oculi pxima pro ac legitime peremptorie tuas Ag
nistam Laboriosi Alberti Dmi de Bogrzino subditi Rmi
in Xto patris Dmi Andree Koslowsky Dei gra Epi plocen

ac lotmis Caſti placeā Qui te ciuitat ben concitat ad ſolnem et bahisfaciend
p hīs omnibus p quibus te ſcire bea eſſobe mi hicio p tato rond pamit
in x bnam cittionem qna te ciuitatis p eo qm a tu vnam due ci recepiſſ
valoris quadraginta grom eodem die et tpe qno omnes nobiles be
dmon habat mi oſſide Regias ſ inmitea emiſſ conſtitucion publi
te vi et vie rob nemica eidem conſtitucioni p ſſatel receptis receptag
ad domū bram redxiſſi et circa be rebnes mi eſſm p hmd conuic
tiſſi facien p miſſa mi gne dmni et niuda ipns actoris qna
receptoīn violentam p ſſate oīs dam mi hbi cū te loqat et x
timat ad quadragita ꝓſs et exm de be habere beabit tohdem
dam p qno velit bnp te probare bi de jure venit mi ſecū con
ſtitucion p ſſate et dominus ipm̄s ſtat circa en pecam bna at
tentan in x juris forma mllm jns obmittēs Et ideo te ciuitat ad
extendend cōn te p ſſatam conſtitucionem dam̄ rabone re
pliom̄s p̄mo bnp te decern Ita pnt jus dicauit et hbi in
termino lacins dedmcat jalle bis hahisfactrus Datū in Caſtro
placen feria ſcūda p̄ dominica Jnuocauit p̄ma Almo dui
Mtleſſmo quingentiſſmo ſexageſmo ſexto. Poſt quamq̄ dñs
proponēs nō p̄mſſo in te factam p̄ſſatis ſ doz veriſſi cond intentiom
bne propōm et cittōm poſmt confnacion lucri ex actis Caſtren plo
cen emanat pnt in ſno tenore latinis tſtatur Poſt cuius rond
nationis hcri rcjs duchen pecit ad hahisfacien p̄miſſor ꝑmbr
remedijs ſtrm̄ jr et compelli Ex quo p̄ pars citte vt
nobilis Nicolaus Kerſtiglis allegauit citto non p̄uemiſſe citta
cion ad noticia ex qua cond natus eſt ri hcro, et ad prēs eſt
extra Regn̄ petens dilacion concedi ad octodecem bephmanas
Et actor allegauit qm̄a eidem dilacio de jure non venit x
p̄ſcripta ſtatuti Nam regione ſtatuti hi citt negat deuenisſe
citton ad ipsius noticia Iuſtū debit p̄ſtare corporale ꝑamentū
et facto ꝑamento in cur termino debet reddire petens ut hsp.
Oſſm Caſtren placen audit p̄missis eidem p̄ti partis citte con
ceſſit dilacion ad p̄ſtand iuramentū p parten citton hmp ꝑpio
ꝑsona citton ſue ad dnas hsp hmanas Et ibm ni dnabg
hsp hmanis partes p̄ſſate habent et habebunt terminū ad p̄miſſa
faciend talem qualis ipis de jure fuma venit ambarū parcm
jure ſalno in tuto p̄manen.

Dilacio Miemczewo.

Coram nob Jurte laboriosa Margaretha conſors laborosi
Ambrosij de Baguczino Subditi Rmi dom̄i Andree no
skowſky dilecti Epi placen eius q̄ amabilis Caſti Jurtian

nobilem Albertum Mienczenskij filium olim Martini de
Mienczewo Et ciuitatem Brati Castrum plocen pro die Sodrizmo
legitime emanat Tenoris Simili Andreas Siepiski a Gul:
Jezewo pallatinus Rancen et Capitaneus plocen ac Nobi: nobili Al
berto Mienczenskij filio olim martini dicti Marcimowicz
de mienczewo de eisdem ac alijs omnibus homo trib ac
personaliter Marchamus gtinus coram officio castrens plocen
feria secunda pg dominica Oculi proxima coram nobis et iudice
mo castrens plocen pro legitime peremptorie competens Ad
instantiam Laboriobe margarethe consortis olim laboriobi Am
broscij de Bogrzymo Subditi Regij Dni Andrea Noskowskij
Regina Castri plocen et eius Vmiabilis Capli Que te ciuitat
den conciuitat Quaten pfata marito suo tanquam tutore legitimo
ac Cum auctoritate Dominum ad soluendum et satisfaciendum ei
sis omnibus et quibus te indebite seu officiose in[ter]x suam ciuitatem
ni foro mero contraxit quia te ciuitatis et eo quia in hui pu:
blica pace et laudata tranquilitate in Conuentione generali
proxime pterita eodem tempore quo omnes nobiles
de bonis officij Regiss recesserunt vidt feria quarta
proxima pg diem communem habitam facta pnobilis inx Jon
Statuum publicam eamq pacabiliter et inuiolater
pfi duo inuicta Cancellarium capit et duo linida post hec
pulas Quas inuicta pfi p te illata officiose obduxit et ptr
stata est cum te mi et violentiam tuam Quas propter te
citat ad videndum et audiendum cum te mi et violentia tua
cum te dem proximo landato non ita prius extimdo vel
ita putius decernet et ubi pacifico fuerit lacus de
cernet et declarabit Et dominus pnus hmoi nominatus
et expressus statuens hui debitam hui pena hui attenta
mandat Vnde vobis satisfactionis Datum in Castro plocen feria
secunda pg Dominica Jnuocauit proxima Anno dni millesimo
quingentesimo sexagesimo sexto. Post quam quidem pro
ponens modo pmisso ite facta pfata pars actrix de
scripsit intentionem suam ppositis et citonis possit remedio
rem huiusmodi Quas actis Castrens plocen emanat. Quat de hui
tenore lacus testatum post eius contractionis huiusmodi re
productionem petijt ad satisfaciendum pmissorum iuris remedio
debitis strictis et compelli Deinde Pars citata nobilis
nobilis Nicolaus kaszczigly allegauit citato non pue
nisse citationem ex qua comparuit est in huius ad notitia
tad primo est extra Regni petens dilationem concedi ad
octo decem hebdomanas Et actor allegauit quia ex
dilatio de iure non venit ex prescripto statuti Nam ex igore
statuti si citatus negat debuisse citationem ad ipius notitia

In mistam debet p̄stare corporale Juramentum et facto Juramento
in eod termino debet rendere ydemb ut dnp. Offm Castri ploc
endrisk. p̄missis eidem Jemi partis citi concessit dilacom ad pre
stand Juramentu p parten citam hm ignorantiam citatom
hmoi ad dnas Septimanas Et ibm in dualbus Septimanis par
tes p̄fatis fatent et fatebunt termin ad p̄missa faciend talem
gnalis ipis dijmis formam venit cum bando pocen jmo fatio in to
to p manen.

Decretu Lucri Conradzkecz

Nobilis Joannes Cunraczky filius olim Bartholomei de Cunra
dzkecz actor Admistam nobilis Joannis Brzeczka de Drosdowo
citatu trahi Castri plocen pro debita Jodicia legitime emanat
Contra Jmuski Hodecas Sieprsky a Galczowo Jores in offmga
pallatinus Lancen et Capts plocen fidren p Tribi nobili Joan
ni Cunraczky filio olim Bartholomei de Cunradzkecz sorte ma
tre di Vigore Regio et mi Capts exoffo mandamus quatenus
coram nobis aut offo mo Castri plocen in Castro plocen feria sexta
p dominicam Oculi p̄xima p̄ ac legitime peremptorie p
compcas Admistam nobilis Joannis Brzeczka de Drosdowo
Jmi te citat ad inscriptionem hui mi actis Castri plocen contenta
Quam scriptionem tua recognoscis et inscribis te teneri
quod decem bexanas grom mi medijs grs archeor et hijmodi
debiti mutuatas peremisse p festo Sancti Martini p̄xime
transacto solvere bob exadio et quo clarum quod decem sexarum
cujus si casu non bolueris admittere debinde intromission
nil mei dni mansu defalc mi bomb Cunradzkecz consistent put
tua inscriptio lacius de p̄missis testat. Quam hinam qua
bor decem sexarum p tempore mi inscriptionis expresso non
bolisti Quare actor ista te in p̄sc bolnhom ypso Odgerbid
fecat Quod actor inscribendo Jmi nob di inscriptionem et dili
gentie plocen mandam bedellum nobilem Joannem Borzensky
ad intromittend misserat Cui intromissionem Jmis di non ad
misisti imo eidem denegasti unde mihis accrescit ad
quae omnia p̄fatus actor tam ad diligentia et relationem mihi
de refert propterea vadium et Jmi p̄dicto Actori ad sol
vend hac conditionem fecit ad videndum et audiendum Jocis ju
dicialem et Jmi mi gratia te decem Nicolaum de Sepentary
mandam bedellum cum certis nobilibus ad intromittend p̄
actorem in suma principali vadio et gno pendi expressis
in jurib formam et alia debeto quem ordinem decem dicta

ynt ossum nostrum decernt et libi Declarabr ynhr ensuens.
et p̃missis habitis faciendis Datum in Castro plocen feria quarta
p̃x dominicam Jnuocauit p̃ima Anno domini Millesimo
quingentesimo sexagesimo sexto. Post cuius mandatum ossum
ms p̃fatus Actor stabit mandauit nestoren plocen nobilem Ber
nardum Borzessky qui pro stans recepit quia ciuem p̃dictum exp
ciuum ex parte Actoris in tempore et hora extradidit et
apud ciuum in domo pobuit publicauitq; in[ter] eos formam
mandati ciuus ter et ultra formam mandati quat ad ips damaty
et mandatum Castren plocen Honestum stanislaum de Mirosla
ex parte actoris non stetit nec mandato parere curauit Quo ipsum
ciuem p̃fatus Actor ex admissione officij in toto loco re
gucij tui principalis in[ter] ciuem p̃dictum remanent a qua
remanacione huius esse memoriale habendum est.

Disiunctio termini Cudzimo

Comparen personaliter coram esse et actis p̃dictis nobiles Laurencius Cudzinsky actor ex una et Alexius Carwowsky ciuis per
ilus exalta. publice recognit Quia terminum Godzien
ex statuto ne mandatis p̃dicti Godzina nuncupatum occone non
admissionis nec omnis ne bona citti in suma effectuali quor si
quorum et totius grauaty ynt ipsa cū lucris p̃missa continet.
olopem concordie et amicabilis compositionis ynt adfectata
sedem Post dominicam Cordetus passche p̃xime futuram
disiunxerunt et distinxerunt Ita indeffecte concordie
ex una parte p̃fatte habent et habebunt terminum ne quis
ipsa causa feria sexta p̃x dominicam condictus passche nec ne
stanislaum p̃xima talem gratis ipsis de[ter]minis forma venit am
bare parem ymo sabie ne toto p̃manen.

PRestitio Juramenti Cuthkowo

Veniens ad p̃sentiam officij Castren plocen honestus stanis
lus de Mirostaw mandatis Castrens plocen publice recognit quia
nobilis Jacobus kapik filius nobilis Joannis de Gothkowo
ciuis Admissum Justigatoris officium occone recepcionis omn
bonum equorum aucarum vagabundarum et no extraditor ad so
restam Legiam ne bonis Cuthkowo. Prestitit corporale Ju
ramentum ad imaginem Crucifixi virgatt ne superiori decreto
contentum Quos cosas omnes bonos equos aucas vagabundas non
habebit nec detinebit. Post cuius mandatis recognicionem p̃fata
pars citta peciit se liberam et absolutam a citione et impedi
cione Justigatoris p̃fati p̃mitti. Quum Castren plocen
audita relone sue recognicionem mandatis p̃fati de p̃scripto Ju
ramenti passerit citt. Tandem ciuem a termino et inspecti
one Justigatoris liberum et absolutum p̃mittit ynt dicto judi me diam
ymbat.

Prestitio Juramenti Guthkowo.

Quem admodꝫ causa et actiõ inter mottum fuit et vertebatur inter nobilem Petrum kapik filium Joannis de Gutschowo actorem ex una et Insstigatorem officij actorem parte ex altera occasione recuperationis omnium bonorum egnorum aurarum vagabundarum et non exhibitorum ad foresta Regia in bonis Gutschowo put ipsa cedula lacius per missa continet Insuper vicesimo actu officium castrensis plocensis expetitione rursione partis ejusdem decernerat expurgationem in diabus septimanis sub certa in eadem decreti hodierna partibus vtrisqꝫ comparentibus parte ipsa citata petijt sibi deputari in similem castrensis plocensis. Cui officium deputavit similem castrensis plocensis Gonissium Stanislaum de mijrosław qui in similibus juramentis deputationis rectitudinem publice recepit quia ipsa actus prestitit corporale juramentum ad imaginem crucifixi in rotta in superiori decreto descripta. Post emissionem similis recognitionem ipsa actus petijt ab Instantia Insstigatoris et impetitione prelibate causa libera et absoluta pronunciari. Et officium castrensis plocensis audita recognitione similis de prestitione juramenti passiti actu, cum actum a termino et impetitione Insstigatoris prelibate causa libera et absoluta pronunciavit put decreto prelibato pronunciat.

Prestitio juramenti Gutkowo.

Quem admodꝫ causa et actiõ inter mottum fuit et vertebatur Inter Insstigatorem officij actorem ex una et nobilem Joannem kapik de Gutschowo citatum parte ex altera occasione recuperationis omnium bonorum egnorum aurarum vagabundarum et non exhibitorum ad foresta Regia in bonis Gutschowo put ipsa cedula lacius per missa continet Insuperiori actu officium castrensis plocensis expetitione rursione partis actricis decernerat expurgationem in diabus septimanis sub certa in eadem decreti hodierna partibus vtrisqꝫ comparentibus parte ipsa citata petijt sibi addi et deputari similem ad pronunciandum rotta. Cui officium deputavit similem castrensis plocensis Gonissium Stanislaum de mijroslaw qui in similibus juramentis deputationis rectitudinem publice recepit quia ipsa actus prestitit corporale juramentum ad imaginem crucifixi in rotta in superiori decreto descripta. Post emissionem similis recognitionem ipsa actus petijt ab Instantia Insstigatoris et impetitione prelibate causa libera et absoluta pronunciari. Et officium castrensis plocensis audita recognitione similis de prestitione juramenti passiti actu, cum actum a termino et impetitione Insstigatoris prelibate causa libera et absoluta pronunciavit put decreto prelibato pronunciat.

Prestitio Juramenti Sykori

Quem admodꝫ causa et actiõ inter mottum fuit et vertebatur inter Insstigatorem officij actorem ex una et nobilem Franciscum Sy

Sykorsky Petrowicz filium Sigismundi de Sykori ciuium parte ex altera occone dimissionis fidei ex septimitate put ipa da lacus p̃missa continet. In superiori acto offm castri ploscen ex negatiua cessione partis actee eid decernebat expurgacionem in duabus septimanis In Termino vlagis hodierno partibus comparen parte ipa citta peegit sibi addi et deputari militem ad p̃mociand rott Cui offm deputauit militem castri plo con Honesti Stam de Mirosław qui militis jnb bene deputacionis recipiend publice recont Quia p̃fatus actus p̃stitit coram p̃fato juramento ad imagnem Crucifixi jux rott mi bii priori decreto contenta. Post cuius militis recognicionem p̃fatus actus peegit se ad termino et abnistantia jnstigatorys liberam p̃mociari Et offm castri ploscen ondito de cognicione militis p̃fati de p̃stito de jmamenti passati ei de ciuitate ad termino et abnistantia jnstigatoris respectiue pntis causa liberat et absolutu p̃mociauit put decreto mediante p̃mociat.

Dilacio scdā superquitt Wesniki

Quo ad mouz causa et actio jnter nott fuit et Verhabatur inter nobilis Petrum Gollorsky de magna Gollowo actorem ex una et nobilem Paulum Woszniczky Szczanko wicz de woszniky actum partibus ex altera occone crastj et pe nis judicialibus rone non solutionis ordinarie essentialis rezt quitacionis bouarum. p̃tempore rem p̃teritu in inscriptione con tenta. put ipa ea lacius p̃missa continet. In superiori actu offm Castri ploscen. partis actee concesserat dilacionem ad ponendum quittacionem de exolutione dicti bouis ad dnas hebdomanas. In Termino vlagis hodierno partibus vtrisq; comparen et terminū attentantibus pars ipa citta peegit sibi concedi sedam dilacionem ad ponendum quitt. Offm Castri ploscen eidem parti actee de consensu p̃tis actoree concessit hac sedam dilacionem ad ponendum quitt ad dnas hebdomanas Et vbi in dnabus hebdomanis p̃tis p̃fatis Gerebunt et habebūt terminū ni hac ipa causa talem gradū ipis de jnde forma venit ambabus parcen jmpetato mi to te manen.

Disiunctio termini Zawicz

Comparen personaliter coram offo et actis p̃tibus nobilis Albertus Rochna de Barlschano actor ex una et nobilis Petrus Glowa Zawiczky de Zawicz actus parte ex altera publice et expresse recognouit quia terminum hodiernum ex cessione tali Castri ploscen et ex limitacione legittime ri dem occone exercendis facien vigore remissionis et de

exch hęstris Sieprzęch zonę denegate et impugnate in tromin̄is in
bona ciuit̄ sendomir sortem Jacobum in Jawisz in bona p̄ncipali tri
gnta sexag̃ grom̄ polon̄ in̄x inscriptionis assessione habitum et sex
grom̄ in tromissionatu a Joe in zebi dmitate Dold̄ put ipa ciuitas
lacrimis p̄missa continet et testat ab spem concordie et amicabilis com
positionis hinc ad feriam secundam post festum Sancti Michaelis
nūc instans p̄xima diffinxerunt et diffimtauerunt Et Jn
Defectu concordie sue amicabilis compositionis exhinc pntes partes
habent et habebunt terminum super causa actione adulterinis proceden
feria secunda p̄xima et p̄xima p̄ festum Sancti Michaelis nūc
instans p̄xima talem qualibet p̄tium de jnis forma venient
ambarum partium Jure salvo in toto p̄manente.

Decretum in tromin̄is Lunicwo.

Exposuit coram Rādno Paulino Glogowsky Archidiacono plocen
Jn et cōn nobilem Thomam Mdzewsky de Lunicwo Ex
actionē hāli castren plocen p̄ dnē Godierna et exhinitationē offi
cialem legitime in eadem. Tenoris hūius di Andreas Sieprsky
a Carlczewo pallatinus Rancū et capitaneus plocen Tibi nobili
Thome Mdzewsky de Lunicwo de bonis tuis omnibus Mandamus
vigore Regio et auctoritate offi mi capitaneus quatenus coram nobis aut
officio nro castren plocen in castro plocen feria secunda p̄ dominicam
Remissionis nūc instans p̄xima p̄ ac peremptorie compeas Ad
instantiam Rādi dni partis Glogowsky Archidiaconi plocen Quite citat
ad inscriptionem huius p eo quia tu non solum bona quod florenos
in non p̄tempore iam p̄teritto pens et vadio simili huius in tromissa
in bona tua non admissibili p quod vadium octo florenos in non qui
dem spi ad solemnes incentinski et plausibus eo Quapropter te
citat ad decernendum unā te p̄dictum vadium et adiudicandum et
andrenus deputari ultimo minimum tres homines ad in tromittendum pos
tea et eorum in bona tua omnia tam in bona essentiali quam
speciali vadio octo florenorum in non zone non admissionis in
tromissionibus incentibus Et Jncertum non admissionis in
tromissis cum causam ad bracium Regale remittit et ita put
nos decernendum jūris fuerit attentabimus Datum in castro plo
cen feria secunda ante Carnis privij Anno dom millesimo
quingentesimo sexagesimo octavo, post quam quidem pos
sessionem nro p̄missa jūris factam prestatus actor Verisimilem inten
cionem sua p̄ponis et citationis Decreti inscriptionem et actis ca
stren plocen emanat Exqua tenore pretactum citatum
obligasse constato Actori sūma quinquaginta florenorum in non hab
tuis qui et vadio p tempore in inscriptione expresso, et

gnam sue̅am non solvit. qui mi scripcio pffata lacus ꝑmissa
mi be contract & testatm Post emnis mscriphonis reꝑduccion
pffatus & dor pcept hr partem cittatn dnam et vadim
mi mscripcone content decern et ad solucion emiss ꝑmus
remedijs strngi & compelli & alia in talibus obscurta de
bito modo exeqmi Et huso part cittat credend dnim et
vadm admittebat liberam mi tromission mi bona bna m
sua essentiali vzt mi gnor florn polo. Offm Co
sen placen eadem libera admissione mi tromis partis citte
decrem mi tromission mi bona partis citte cit actori mi
sua essentiali gnor florn Et deputabit mimitem
testrem gremen pub regni stm ad mi tromittend pfatm
actorem mi bona citti mi sua essentiali tantum civis gnis
florn polm Hmi mi diabus deputmanis ubi a gnalit eius
capolis emus cozetus frumenti mi gnalit campo mi pien ab
acris dissemineri potuisset tnb vadio & dno mi mscripta
ne content Et Judex eis non admisse hitromissus eam
sam cum toto ipius effectu ad hxat̃m Regale vel pocius
offm caple ꝑ finali exeqmtione faciend remittit & pt pfato de
reto mediant remittit.

Debet Statuere Geometrum Dobrosticze

Proponit Julie nobilis Paulus filius olim Martini Vielle
de Dobrosticze Et con nobilem Dorotheam relictam olim
Martini Vielle de Dobrosticze et Jacobum filium emd olim
Martini Vielle de Dobrosticze et ex altera tali castren sto
cen ex distunchione ꝑ die hodierna legitime mi dend. Et eo
rus talis Andreas Sieprshj a Gnlezewo palatinus Ranen
et Capitaneus placen vobis nobilibus Dorotheae relicte olim Mar
tini Vielle de Dobrosticze et Jacobo filio emd olim Mar
tini Vielle de Dobrosticze et vobis alibi habitibus vigo
re Regio et ex officio mo capli castri placen Mandarij fidelij
ram nobis aut officio mo capli in castro placen fecia die
ꝑ fest Trium Regum ꝓx legitime & preremptorie rempti
Et dimistam nobilis Paulus filius olim Martini Vielle de
Dobrosticze qui nob citat mi fecem dedit absolutoriu
gno medium offm decernerat demo cittare ob no exhibi
tam Et umaham mi citatore ꝓ eo quia vob contrarium ind. de
cidit offi mi nec mehercle vana triplicata et recreatarum
sex̃tarij grni potui ꝓ offm ordinem vallatis nobilibus ꝓ
admittere et eum eo facere dimissionem omnimod bonorum
et rerum ꝓnotarum tam mi bonis Dobrosticze quam
etiam et Dziwanowo te nobilis Dorotheae exigere nimis
et te nobilis Jacobe juxta tenorem ꝑ quem ꝓcessum ꝑ nt.

publicq actor offert se probare Ideo vob citat ad videndm et audiendm
sup vob decem vadia triplicata Tercentarii sexarium grii pisn
offerendo castrm deputari cogit vicecapitm vel gerentem cum militib
tessere ad Rumandm bona cuiâ et manu forti de bonis vestris
civicq ppriis et actorem cui dno Capuo placeat vitro virtute et
possessionem assignare iux statuti dispositionem Penamq banni
hiemis et de Regno Dominicq et Regni babuerit Proscriptionis
vallari et interponi et alia in talibus observata debito mo
exequi put ad offm nos spectare dinoscit facient Contra
dicentia non obstan Datum in Castro plocen feria tercia ante
festum Nativ dni proxima Anno dominice Millesimo quingen
tesimo octagesimo quinto. Expenso parte actrice in primis et an
omnia voluit videre geometrum qui faciebat dimissionem. Et
actor petijt contradictam dilationem ad statuendm geometrum qui faciebat
dimissionem ad feriam sextam pro dominibus Conductus passe hac
proxime futura. Offm castrm plocen audita petitione partis
Actorice eidq concessit dilationem ad statuendm geometrum De consen
su partium ad feriam tertiam pro dominica Conductus passe
proxime futura. Et ibidq partes stetate habent et
habebunt terminum feria secunda pro dominica Conductus passe
proxime futura in hac ipa causa talem qualem Jo de Gabe
debuerit et talem qualis apis de jure forma venit omni
bus partium juris salvo in toto permanente.

Decretum Evasionis Sabino

Nobiles Joannes et Urbanus filii pauli de Sabino media
Actores contra nobiles Matheam et Lucam filios olim pauli
de Mediceo Hospitem unacum tutore ipsorum citatione legali Castrm
plocen per dnos Iudicem legitime processum Tenoris talis Andreas
Superchy a Gubernio pallabinis Ranen et Castro plocen Vobis
nobilibus Matthie et Nicolao filiis olim pauli de Mediceo
Hospiti eiusque tutore suo Juste tescimus et ad nostram tui et pretis
deducimus relationem autentica ex actis hujus Mediceum criminal
nobis et Jacobo Laborioso de Milano immutis hesternis coram
nobis ben offo nro Castrum plocen cum certis nobilibus factare
obtulisse quib dn impetrassent addictus a judice hesterni milanen
actoribus nobilibus Joanni et Urbano filiis pauli de Sabino
media juxta vicinum ad nihil mittendo ipsos in bona retorum
Mediceorum Jurisdictionis ritis forma pretorum Unde cum media be
nedicti bini testimonium et decem alios from nostra missi
onis in judicio hesterni milanen dnum ipsos Notarios et p
dictarum quorum plurimos et decretos bas sub sigillis emis
quidem testibus autenticas coram nobis et offo nro obtulit

et p̃dxit et vos ꝓtes citti victi, et rebelles m̃ tramissionem bona vra ferecꝫa in̊x contumacia p̃hiorum ꝓis temere no admisistis mo rebelliter impugnastis cuius rei exercitio ad nos seu ofm̃ nostrum Castrum plocen ꝓtmere dnoscit. Vobis ad vras seu ofm̃ nostrum ꝓ finali executione ꝓis m̃ ꝓmissis faciendor nr̃ mandatum remisit. Quapropter vobis vigore Regii et mo exposito Capitus Castri plocen Mandamus ut coram nobis seu ofm̃ nostro Castrum plocen m̃ Castro plocen feria tercia post Dominicam Remiscere me m̃stri et Curia ꝓ legitime ꝓcuratoꝝ comparatoꝝ Audiendis et audiendis ipos arto hoc m̃ bona vra ferecꝫa in̊x contumacia p̃hiorum potestatem hominum tuorum vadis de scp necessarijs vallatis et aliis nr̃is ꝓnt nobis et ofm̃ mo incumbit Cathon formam ꝗm̃ in termino vobis ꝓfixo comparueritis sine no Nos ad ea quae ꝓmissis et iustitie mandatis cõtra ꝓcedemus et ofm̃ ꝓcedet contumacia hac non obstante, alia ꝓnt nos ut nostrum officium pro cedemus decernemus et decernet Jnhibemus ꝓmissa attentatum. Datum in Castro plocen feria secunda ꝓx festum Sancti Valentini Proxima Anno domini Millesimo quingentesimo sexagesimo sexto. Soli Actores Citatos tenet ultra formam juris gnat adjus Camali ꝓ milleno Castrum plocen Generosus Stam de Wyszogrodow non steterunt ymo eos non parendo, et gravius contumaciam actores qua rei ideo ipsi citti ex admissaque officij ꝓntis in causione ꝓ toto negocij principalis Jnhibitionem a qua contumatione causarum ofm̃ prout moriale ꝓtulit est.

Decretum Executionis Vniecko

Attentabat Camimus ꝓ totam audientiam Nobilis Joannes Szdrzepkho de Godzmo maiori Jn et cõtra nobilem Hieronimum filium olim Matthie de Vniecko. ex actione talis Castrum plocen ꝓ dnõ Godzisza legitime emanat Generalis talis. Andreas Suprashja Cantigero pallatinus Rawen et Capitus plocen Cibi nobili Joanni filio olim matthei de Vniecko Jnnotescimus et ad m̃ nobilem deducimus nobilem Joannem Szdrzepkho de Godzmo maiori exhibitum m̃ literis Testris Nobilis Stephani Szykorski coram nobis cum esset mo obligasse quendam ex suis deputatum a jnde collegiatam plocen nouo erecte Jurium Mandato m̃ Constitutionis piae memoriae ram Dnõ Petrejk ad m̃ hominem m̃ bona mobilia Curia m̃ suam decem Marcarum pabn. Cracouie illatum ipse Dominus Cathonem eundem m̃ fronte bny Cenatu Civitatis et tunc hi m̃ hominem m̃ bona sua Curia m̃ suam ꝓmissa

in̄ decretu collegiale plocen admittere nolnit mō temere et rebellit
impugnasti ynt de gorzelacio mīlis terram jnsō sor achis lacens
testatm et gnorem p̄bitorū trās tab sigillo hēsti plocen obtulit
et p̄dxit eius rei exemplū ad nob ben offīū nostrū deportat et pa
bant Quapropter vigore Regii et exōsse mi capitis castri plocen
mi castro plocen feria sexta p̄x dominicā cōli mūe nisteni pa
ac legitime compeas Admistam nobilis Joannis Szpilio de Cze
dzine maioti ad videndū ben audiendū nob ipsīm p̄fatū actorem in
bona ma gorzā vigore p̄tis p̄bitarū in decreto collegiali
plocen contentarū auctoritate offīi mi capitis Contrahā bratij
Regalis executoris p̄teritorū mandati ynt ad nob offīm no
strum deportat et plmū vallatis crabis de sup necessarijs alias
in p̄missis de jure necessaria debito juris ordine exequi vta ynt
nob decernemus sen offīi nostri decernet Scītis ad p̄missa attenta
tenus Certificamus te sme in termino tibi p̄fixo parueris sme
cō Nos ad ca gra jnis et instiā cant cōtra procedemus ben
offīi nostri predict contumacia non obstant Datum in Castro
plocen feria sexta p̄x dominicā Invocavit proxima Anno domini
millesimo quingentesimo bexagesimo bexto. Et iam in sme au di
entibi p̄fata pars actorea precēt sibi deputari mandatum ad damnād
p̄fatum citatum ad inb Cui offīm ab instā petenti deputauit mandatum
Castren plocen Hunestum Stanislaum de Mirosław Qui terās mandatis
inb tam deputationis restitutis publice recēnit Quia p̄fatus citatus
tor et ultra formam jnis gnat ad inb clamauit Qui citatus nec p se
nec p suum gerem comparuit jmigz parere minime curauit Jn ca
inb contumacia p̄fata pars actorea Quarissimam intencionem citatoris
expedit decretum collegiale Determinauit gradatim more
gnali judiciorum laudat in plocka celebratorum de dicta feria
tercia p̄x festum Ascensionis dñi Anni cursus millesimi quin
gentesimi bexagesimi tercii In quo continet hos inscriptum col
legiale in contumacia p̄tis citati bexauit solutis ad decem more
polon quas dirad judicijs decēt solucre tam pena trium mar
carum polon. Et judicatis admissionibus nichominus ri p̄fatus
p̄tis causa hanc in toto ejus effectu ad bra Jn Regalem
legalem executionem facien remisit. ynt p̄fatum decretum
hucusq̄ p̄missa in se continet. Post cuius decreti responsionem
peciit execution debitam decreti p̄fati remissorij de
rem Alias nisi juris est debito juris ordine execution
demandari Offīm castren plocen viso decreto collegiali
nouorum judiciorum p̄ vnadecim tam laudatorum in plocka
celebratorum Attenta contumacia et rebellitate partis citati
Jn cuius contumacia decernit execution decreti p̄fati rei

missory collegiali nouor Judicuum &c Deputamt mihi hr̃m̃ gñcm̃ p̃hibõs regnj sui ad mittendũ ipm̃ Lytrem in bona gñalia ciũ m̃ sũa pheredũ vigt decem Marcar̃ p̃ti &c Necnõ in pena decem Marcarum pom̃ p̃ indẽ collegiale vallatam et interposita et mihi decretam Ubi a gratis mare pũli vnũ correty frumenti in grohzt campo seripien ab aruis disseminari potuisset. Vadiaq; triplicata denõ impugnand̃ sũ facta intromissione vigt exigita nouẽ marc pols de Bracio Regali vallant et interpobnit put vallat et interposit decreto p̃hibi mediañ gtũs p̃fata pars ciũa p̃fatam intromissionẽ p̃ asserto Lytori nec per hr̃m̃ subnich hab p̃sonas impugnari p̃sumat sub vadijs triplicatis hr̃m̃ vallatis et interpobitis.

Dilacio ad mummela Bronowo.

Coposuit fute nobilis Anna Bronowska. Jn et cõ nobilẽ Mathiam et Jacobum Bronowskiem filios olim nobilis Nicolai Gradek Bronowskij Necnon pantli hoi Kobiernicky possessorem bonor̃ acquisit a nobile Miscibucio Bradowsky frũ cuius Jacobi et nuncie Bronowskiorũ et ottonis bonor̃ Castri Nouen p̃dci Judicium legittime emanat Tenoris Jnsequi Andreas Sieprsky a Gnesznowo Vallatus Rancd et Captus placen̄ nr̃ debitis nobilibus Mathie et Jacobo Bronowskiem filios olim nobilis Nicolay Gradek Bronowskij Necnõ nobili pantlo Kobiernicky nũ possessorij inter quos sortis nobilis Miscibory Bronowskij fratris eorũ Mathie et Jacobi Jmotescimus et ad nobiria nr̃a deducimus nobilem Annam Bronowska sororem suam germanam mihi gnerella depobisse et gnestam esse quo nõ mesit quo anno et p̃cũ Ducti sortem p̃mis ipsam equali Anna hereditio in bonis Bronowo sitis post preces et mercedem legittime put et nob expedan tenebis et possidebit annuq; subiacentes p̃scripti in gne bonũ et cum debita non medioce et hyeait nob gtũs ipi de remedio iustitie oportuno p̃ videre q; Nob eũ attenden nr̃i essi esse amicũ Vobis tam insticiam administrare vobis hr̃scripti Nobilibus Mathiam et Jacobo Bronowskiem vigore Regio et auctoritate esse mihi Captus gtũs coram nobis aut esso mo Castri placen in Castro placen sena fede pg dominica denti mihi missam proxima p̃ ac peremptorie compeatis Admissam pro nominate Anne Bronowska quã vos citat in toto vestros bonis sedo put vob competerat in termino prefixo si pena contumacie in termino Castri placen nec p̃terita

iux̃ ſuam originalem cittacionem qua vob̃ cittanerat et mꝰ vob̃ ſedo actat
vgl ſic ad deceneand ipi ex dimiſſiõ ſortis ipar. inter vob̃ ſpectam et
adiudicand et audiẽdi diputari ordinem treſſem ad faciẽd ex
dimiſſiõ ſortis ipius m Joſſahs bonis vallatis pms debnp necſſarijs
Et ita pt nob̃ offꝛ̃ noſtr̃ Decernemus et Decernt vobis q̃ in
termino adueniẽ lacms cittis et actibus documentis deducent
et declarabunt vlr ad p̃missa R̃ſori pro damns dñt ſolucõ
actiõi agend reſpondend Dat mi Caſtro placen feria tercia p̃x do
minica Jnuocauit proxima Anno dñi millesimo quingentesimo Sexa
geſimo ſexto. Poſtq̃ am q̃d proponen mõ p̃mſſo nõ fuit factam
ſatisfactio nec ſit parcium vtrãm ad directam riſponem ymis
remedijs ſhngi et compelli et alia in talibus obſeruata debite mo do
exequi Exiſo pmo cittat dixit et allegauit q̃d non tenebat
ad faciẽd dimiſſiõ ex eo q̃a parata eſt cittꝰ ſolueri pensiõ
annualem iux̃ inſcripcion cittꝰ fact̃ patens. Unde liberal ymiciuj
Oſſm Caſtri placen audit p̃mſſis decernit ipi pli cittꝰ Doctr̃ ſori
ſtore vbi ois actrici ni ſatisfecerit annualem pensiõ ſolvere
Jnde in duabus ſeptimanis. Et vbis in duabus ſeptimanis partes
p̃ſate habent et habeant terminum in hac ipa cauſa tale q̃d ip
ſis de jnis forma venit ambarũ parcium jure ſalvo in to
to pmanen.

Decretũ exequtionis Janowiecz Leſnitz

Attentabat Dominꝰ p totam audienciam Jacobus Lygorſky offidamus Mlanen. Jn et con nobilem Thomam
olim Bartholomei de Janowiecz Leſſnitzky ex actione trãſ Ca
ſtren placen ſ die Sudierna et ex limitacione legitime pre
miſſa Tenoris hmõdi Andreas Siepiſky a Gnlezewo palla
tinus Rancn et Capitꝰ placen Tibi nobili Thome olim
Bartholomei de Janowiecz et Leſſnitzky Jmotescimus et ad
nociam tui p̃ntes deducimus vchom̃ auctentica ex
actis tribus Mlanen emanat nobilis Thome Lubomirſky
de Mlawa nunc tribus treſſis coram nobis hoc aſſe mõ Caſtren
placen cum actis nobilibus factam obtuliſſe. Quamobo do
mp ſuiſſet additus a judõ treſſi mlanen actori Comiato
Jacobo Ligorſky offic Mlanen jure cumtenti admittendꝰ
ipſum in bona citti inscripti hereditar cum ſua pluracen Comm
ſexarum q̃m et totius damni et pens ex inde becnt ad mi
judõ treſſi mlanen tuby ipõ Locatorum et p̃dictor̃ q̃ narum
pluracen et decretũ trãs ſub ſigillo emiſſ judicij treſſis
auctentica coram nobis et aſſe mõ obtulit et p̃duxit
et in exequs ſuc victus et rebellis ni ipſum in bona mo
hereditar ipſ contumacia pluracen ipi temere no admiſſiſti

imò rebellier inpregrassi Cuius rei excusho ad nos ben ossm
vestrum Castrum plocen p tmere dnos suos Cegs ad nos ben ossm
munm p smiali exemptione spi nr̃ps missis facien hoc ipsm̃ p
dnm remisit Quapropter vigore tbi Regie et mò expsso
Castri Castri plocen Mandamy vt vocad nobis ben ossm Castrin
plocen in Castro plocen feria secũd pg dominicã Remissri
mce instans proxima p̃ legitime peremptorie prosequend.
Ad videndũ et audiendũ opũ actorem in bona tua petitã
in̊ contineñ hã plotzorum potent vibrauitti hastis Lan:
ceis de super necessarijs vallatis et interpositis put no
bis et mò esse videbit Certumq; te facimus q̃ssmi tu in
termino tibi fixo comparencris tunc non Nobis aduersa gnal̃i
ris a justicie exhibitione contemptores. et ossm̃ predict contu
macia minime obstante Ita vt nobis vel ossm nostris
decernemus et decernet vnite p̃missa attentatur̃q; Datum
in Castro plocen feria secũd pg festũ Sancti Valentini
proxima Anno dñi millessmo quingentessmo vigesi
ssmo sexto. Et iam in ssmi audientie q̃ssatus Actor
precepit sibi deputari mandatum ad citandũ p̃fatum reum ad jnsti
tiam ossm vt instanti petenti deputarent mandatum Castrensi plocen
hoc est Stanislaum de Myrosław Qui tunc mandatis jnsti dep
utatorum rostrum publice recitauit Cuius p̃fatum reum
ter et altera forma ssmis grat ad ius clamant Qui citatus
nec p se nec p̃ procuratorem comparuit juris q; parere mi
me curauit Vn cuius contumacia p̃fatus Actor
petijt sibi decerni Et cum ipse Actor de actis et rebus Mlanen de Acta in Mlawa in terminis como nibus
et rebus feria quinta pg festum Sancti Francisci proxima ho
dierni dñi millessmo quingentessmo vigesimo quinto. In pre
sentia. pg jnsti mei Mlad tressre Mlanen decreuerat pretẽ
Actoris mihi missionem in bona dicti rei sumia essentiali hui
sexarum grm̃ petrum tolidi dni Fredone thalmn et sex gris
mihom. Sub pena groschorum marcarum pom. Et judex
citatus denegatis mihi omnimis Hanc ipsam causam ad huiusmodi Re
gale p̃ssmi exemptionis facien remisit. put p̃fatum Re
scriptum lacius p̃missa in se continet. Post cuius decreti rec
ptionem Respondit reclam. miles Actor tribus prasinien
se data in praesentia feria quinta in crastino Sancte
Dorotee Virginis anni p̃sentis. in qua continet q̃ p̃fatus
citatus in homissionem in bona sua in̊ contineñ hal̃is recitatorum
et decreti non admisit rone cuius non admissionis mihi
mihi tunc citatum rone ipsius est exemptus in̊ juris for mã
put p̃fatus relatio mihi lacius p̃missa in se continet.

Post quorū omnia rogationem peregit ipsius Actor executionem debita
Decreti ipsius remissorij decerni aliqua ut juris est debito juris or
dine executionis demandari. Ipse Castrensis placeat viso decreto re
missorio hujusmodi mandato, Attentaq contumacia et rebellitate partis
citate in eius contumacia decrevit executionem Decreti ipsius remisso
rij Et Deputavit mihi Notario hujusmodi ad me transmittendum ipsum Actorem in bona denominata citra in scripta pheno
vrsyl. hinc exarum grū pom totū ipsi solore tralm et exarum
a gratemari pot vnus corebo frumenti mynozū et campo in cepien
ab arcis disseminari potuisset. Vadiaq triplicat dicū impugnan
ipsata in hominē vigil Decem octo sexarum grū polomicatū
gros de bracchio Regabi vallant et interposuit sub vallat ipsata
posit. Decreto primi mediantibus ipsum pars citata ipsatam intro
missor Ipsius Actoris nec per se nec per submissas personas
impugnare ipsum vadijs triplicatis supremis vallatis et in
terposit.

Decretū exdivisionis sortis Thiskij.

Qui Reposcerunt pars nobiles Albertus Joannes Matthias et Do
rothea et Anna filij et filie olim nobilis Nicolai Borzym Szarbien
sij de Szarbieno Necnō Tutor et curator puerorū Catherinae un
dique puerorū minorennium Relict olim Nicolai Borzemi ac nobi
lis Bartholomei vōe absentium Adami et Alberti fratrū patruo
rū germanorū ipsatorū puerorū. Ex adverso nobilis Joannes Thi
skij filius olim Nicolai Durcha de minori Thiskij Necnō no
bilem stanislaum Szarnowskij tenutarium et possessorē pathiū acquisi
Dominalia de eadē Thiskij excitōne literali Castrensi placeat pridie
hodierna legitime emanat Tenoris hujusmodi Andreas Sepinsky
a Gulczewo herebi ossiecz Pallatinus Rancen Capitaneusq placeat
de vobis nobilibus Joanni Thiskij filio olim Nicolai Durcha
de minori Thiskij Necnō nobili stanislao Szarnowskij tenutarijs
et possessoribus pathiū acquisite Dominalia de minori Thi
skij Mandamus quatenus coram nobis aut officio nostro Castrensi placeat
in Castro placeat feria secunda post dominicam Oculi proxima pre
ac legitime compareatis Admittatis nobilem Albertū Joannem
Matthiū Dorotheam et Annam minorennium liberorū olim nobilis
Nicolai Borzemi Szarbienskij de Szarbieno ac Tutoris ipsorū
Catherinae matris legitime relictae olim emissi Nicolai Borzemi ac
Tutricis et patruae nobilis Bartholomei vōe absentium Adami
et Alberti Kopsitery filiorū olim nobilis Borzemi de Szarbieno
fratrum germanorum olim nicolai et patruorū ipsatorū minorennium
Quos nobis citatos sedo fuit vos contumaciam et pena contumacie

in primo Termino cuiusq[ue] ffestalis horarium vel alterius pro eo ut
cum effectu instam et desideram dimissionem omnium bonorum mobilium
in bonis et in sorte Dnegnisca ix[ta] interesse cuiuscumq[ue] generis vestium
in omnibus exhibitalibus p[re]dictorum bonorum millis penitus exceptis
facerent Quod ad rem interesse perhibet habent cum ipsius
ius succedendi ixte quocunq[ue] aliis ipsa bona in bonis dicti nostri
ri qui hi facere reconsanciri Damus hibi cor vos ad rem quinis
ffigendis valoris certe bexamen grue et in totius damnificatis
talionis taxant et extimant et sat vobis in turbo lagnis de-
clarabit et deducet de eo et proquin interesse nullam for
mam iuris et phorum admittet Quib[us] p[re]missis partibus et put
de forma iuris concert visum Datum in castro plocen feria tercia
proxima post dominicam Inuocauit Anno Dni millesimo quingen
tesimo bexagesimo bcto Post quamquidem propositum modo
quo misso inde fatum ffatis pars altera precit partem actam
ad faciendam dimissionem iuris remedijs stringi et compelli et alia
in talibus observanda Dicto modo decem Florenos pars in ter
cradem penam et damna liberam admittebat dimissionem sortis
ffatis Dnegnisca vestram hibi ima sua in robore habita. sup
eam sortem. Offm castrum plocen visa libera admissionem
exdem siombus sortis ffatis Dnegnisca decernit et dimissionem sortis
ffatis p[re]dictis actoribus talmis imbg et inscriptionibus parcium in
in robore resignat hmi in diabus bephmadis Et deputauit
offm bisse. vigt Geometra cum minutis tresses quibus pruti
bus regnisse ad pagendum p[re]dictam exdimissionem sortis bonorum
mobilium Dnegnisca, qui offm amtms impensis rondete debent
Sub pena quinquaginta marcarum polne quam pena offm prius di
mus impugnanda exdimissione sortis p[re]dicte vallant et in tres
sent Et in exactu vo non admissionibus exdimissionibus ffatis
sortis eam cansam cum toto ipius effectu ad brachia Regalia
quam pocius lossa capte et finali exentione facien remisit et
pruti decreto medium remittit.

Disiundio Termini Lesczmo

Comparens p[er] coram esse et actis p[re]sentibus nobilis Joannes Dn
Sroczuz Leszczyski actor ex una et Matthias Zagrobski citatus
partibus exacta publice recitatum quia termini Godzienn.
etiam dicem sexarium in[ta] inscriptionem et citationem exacmanat
ob spem concordie et amicabilis compositionis hmi ad feriam
sabati pg festum sancti Adalberti mte ri stand proxima Di
sup exarat et dissimulancium. Et indefectu tantum dis
sime amicabilis compositionis exhibite p[re]fatis ffatis habet et ha
bebunt dnum ri hac ipa tarsa feria sabati prima et proxima
pg festum sancti Adalberti mte ri stand proxima talem gratis
ius de imis forma venit ambarum partium presentium in tote prorsus

Disiunctio Termini Anszicze.

Comparen personaliter coram offo et actis publicis nobilis Nicolaus Kossiczky Actor et Rossanus Granbeczky ultimus pars exacta pulsa recognouit Qma Dominus Godiesim ex limitacione premissa occone Vadij in scripcione content ob spem concordie et amicabilis Compositionis fiende ad festa sedam p9 festum Sancti Joannis Baptte ex tunc futura dissunxerunt et distinuerunt Tali condicione adiecta qd laborioses Thomas Slomak cum Nicolao Canszczky debet laborare in consecucionem Sub credito inscripcionis. Et Judex ecta concordie extunc partes stantes in hac pta causa habent et habebunt Termin feria sexta prima et proxima post festum Sti Joannis Baptte mox instans tales gratis ipis de iuribus formaturum sub iure ambarum partium in tota pmanen.

Remissio ad districtu proprm Sieczme

Reposuit coram nobilis Stanislaus Radoczky filius olim nobilis Petri Radoczky de tra Dobizimen Gu et cum nobilem Johannem Sieczmiszky de eadem tra Dobizimen ex altera tali Castrenses plocen p die Sodiesna Regestrum emanat Cenoris Tenoris di Arideas Szczesny a Golyczewo Wallachus Rancu et Castrus plocen Dobi nobile Joannem Sieczmiszky filio olim nobilis Lanczky Sieczmiszky de tra Dobizimen debitis tis omnibus Mandamus vigore Regio et mi Capnis ex offo qlibet coram nobis ant offo mo Castrum plocen in Castro plocen feria sexta post dominica Oculi p Xima pa legitime peremptoriegs comperas Admodum nobilis Stanislaus Radoczky filius olim nobilis Petri Radoczky de tra Dobizimen Qui te citat ad inscripcionem tuam qua mediante inscripsisti te pro et obligasti actis tribus plocen Exigentia exactionis in non grom pcm pro festo Dnis domini iam pterito solvere et hic circa acta Castren plocen reponere indo sub pena Judicialibus et parti huic simili damno et non solvisti p qua dam mi in inscripcione content succubisti et pleg eis ad solvendum ad quod te decernen Citat Necnon advicen et audiendum de pretaxi mittere testem ad intromittendum pm actorem ad damno et suma essentiali rone non solvendi hois pro tempore in bona tua et te inis remedijs strenuis et compelli Contumacia tua hoc obstante Date hic in scriptis Datum in Castro plocen feria sexta cui dominica Invocavit proxima Anno dni millesimo quingentesimo Sexagesimo secundo post quam qui supponem modo premisso in hac parte facta pars actorea Rex dixit et inscripcione peciit vadium in inscripcione content Decimi.

rone non solutionis cum essentialis p tempore in inscriptione
assignato decem et alia in tabulis observata debito no exequi-
tur. Quo parte citata dr et allegavit non teneri ad penam
citatum audire ut in jurisdictione sibi competenti nec a sua juri
dictione propria et discreta no abscripsit se ut deberet in alie
no districtu coram judice ipso audire tantum in suo proprio
put fuit ex inscriptione statuta asserit petens se ad forem
remitti cum pena. Ossum Castrum placeat visa inscriptione
et ejus redditu attento quod se non abscripsit tunc de
jurisdictione propria. partem citatam ad propria jurisdi
tionem propria. partem citatam ad propria jurisdi
one sine pena remittit. put pluribus decretis mediis remittit.

Terclamata Nyestane

Nobilis Nicolaus Albertus petrus Lucsmerszi filius olim
nobilis Thome citatus Admissam Justigatoris officij occione
equi vagabundi alb. Wronczi valoris quinq bexarum
ut ipse citatus lacius continet. Quo et ultra formam
juris quat. ad jus clamati non steterat. Ideo in pena
contumacie sunt juste condenati.

Nobilis stanislaus olim Andree Suimanch de Chmielowo
citatus Admissam Justigatorij occione equi vagabundi alb
grisei valoris quinq bexarum put ipse citatus lacius promis
tebatur. Quo et ultra formam juris quat. ad jus clamati non ste
terit. Ideo in penam contumacie.

Nobilis et nobilis Catherina Magnaschia Heredissa in pa
tulowo relicte olim Generosi Christophori wolsky et no bi
lis Thome olim Nicolai Godziszewsky factoris curie Ad mi
stantia Justigatorij occione equi vagabundi alb equi
valoris decem florenorum recepti sicut translatio et non
habitionis ad forensem Regiam. Quo et ultra formam
juris quat. ad jus clamati non steterunt. Ideo in pena
contumacie sunt juste condenati.

Nobiles Joannes et Albertus filij nobilis Marci de
Grochowarsko Kielly citati Admissam nobilis Agnetis con
sortis Marci Kielle de Grochowarsko occione exhibitionis
edicte sortis in bonis Grochowarsko put ipse citatus lacius
continet et testatur. Quo et ultra forma juris quat
ad jus clamati non steterunt. Ideo in pena contumacie sunt
juste condenati.

Nobilis Elisabetha Consors olim nobilis Andree Zolthow
sky dicti Cardzinia citata Admissam nobilis petri filii
olim Ejusdem Andree Zolthowsky. Cardzinia occione rere

phōnb sūme corte dotj pcolni p̄fatū Andream Zolkowskij mariton ms
et pārem Gossarti p̄fatj riscript' d reformatō put pā actio lagnis
p̄missa nisi testam et obligm̄t Cr et ultra formam jnis grat
ad inb clamat' non stetit Jdeo n pena contumacie est mlt condnat'.

Encross Stanislaus Brzeskij pallatin Quond Masovie citus
Admistā Magnifici Andree Zolowskij pallatin ploccn Ca
stellani Visnen. occone damni rone p̄dcōrum possessionū
ni riscriptione obligatoria mihi dnobus mansis possessionat bus
plici verbo taxati put pā actio p̄missa lacrus testat et oblo
gnitur Cr et ultra formam juris grat ad inb clamatq non
stetit Jdeo n pena contumacie est mlt condnatus.

Encross Stanislaus Brzeskij quond Pallatin Masovie
citus Admistā Magnifici Andrea Zolowskij pallatin ploc
cen Castellani visnen. occone dampi mihi riscriptione content rone
p̄dcōrum possessionū duorū mansuū possessionat. ni bus
Brzeszcie put pā actio lacrus p̄missa testatur et obligm̄tur
Cr et ultra formā juris grat ad inb clamat' non stetit Jdeo
n pena contumacie est plus condnatus.

Recessit a citone Crembino

Comparens p̄ coram p̄nti osso et actis Castrī ploccn nobilis
Simon et p̄nus frēs germani de Crembino. Actulatus corūd
p̄bus et Bartholomeus alius Joannis. Citondo nobilem Jo
annem Volowskij de nolia occone dampi Centū marcarū pecu
rone coarrationis ac vendicionis bonorū p̄fatorū actoris p̄us
riscript, et tamq alij psone donat put citio p̄missa lacrus con
tinet A p̄fato citone p dnō emanat mihi p̄nūa partis infre
recedi. Ptestatū mihi Milomiusz cum p̄fata parte citata pro
cradio agere loco et tempore bnb.

Dilacio vere firmitatis Lukossmo.

Comparens p̄ coram osso et actis p̄nūbus nobilis fratr
Brotegestij mūcius nobilis Petrus Bilk de Lukossmio citus
Dnacen nobili Hedwigi coniuge Admistā nobilis Mathei
Crabowskij de Cazwosick occone cradij rone non rondesendi
mihi de bonis obligatorijs omnia et edificijs p dictos horta
citi boreū ipsum mihi firmitate a deo p̄missa Ex tem
Rone omnū p dictos hortos ad terminū decere non pot Jdeo
eid Petro Bilk Lukowskij vera firmitate a deo p̄missa
Ex tunc dictos hortos distulit, et parti actorie discredit

Quandu Orco attinet ad nobilem Jedrzejmi quæ est communis
citta & eadem re & interesse prb tensam prtem ea coram
Orco ad Dnas Deputatas limitandi &c. ibidem in
Duabus Deputatis partes p'fate ni hac ipa causa habent.
et habebunt terminu talem quales ipis de jure forma veniat
ambabus partibus jure salvo ni telo p manum.

Liber a termino Crayhowo

Quem admodu causa et actio inter nobil Andream Crayhowsky de Crayhowo actorem ex una &c. Dorotheam Relictam olim nobilis Nicolai prickka ex altera Item Annam Relictam olim nobilis Jacobi Jarossewsky et Catherinam consortem nobilis Andreæ filiorum Annæ emissa Tutore marito ipsius citatis partibus ex altera occasione exemptionis certorum bonorum in bonis Crayhowo gradi existentem per nobil Sebestianum Joannem et Vrsulam filios et filiam olim nobilis Joannis Grat Crayhowsky nobili Andrea Crayhowsky dicti Testati Donatorum et per eos Crayhowsky exemptorum et Causa ipsi exemptionis ad alterius predecessi ni casu recidem Andreæ commissorie vigore eius commissionis et processus in eis p'fatus Andreas Crakowsky citatorial ad exequendum Decretum Castrensis plocen. prout ipa causa tocius processus cum eius commissa in se continet In Superiori acta offert Castrensis plocen unus contradictarum partis ex una parte in hodiernum terminum ad Dnas Deputatas propter eius melioremque informationem deliberandi Item Termino itaq hodierno deliberatorio partibus coram tam parte et termini attentantibus contradictionibusq unus in superiori acta content repetentibus et circa eadem consentiendi petentibus pars actorea circa suas allegationes in superiori acta in subsidium una cum suis productis firmissime stando et circa easdem persistendo, ante placitum sententiæ Nempe exceptionem citatæ partis ubi deducit ipsam commissionem ab ipsis Executoribus obtentam esse ambiguam et inualidam et allegando quod textu recepto citatæ partis tenuna sui loci non habeant actionem in parmiæ non potest Cum demum in exemptione unius individuali exceptiones mille locum habere possint. Pobito et sibi habenti. Vnde ipsa commissio rem et actionem amittere non tenetur Nam demum non ipsa commissione bene impleri una jure quisquis ipsius Donatorio quod sibi jure actorea pars recipere rem et actionem suam vindicare et jure mediante extorquere potest et sibi de jure forma licet Igitur et ipsa commissione quæ nullam ambiguitatem in se Sed citius declarat non habet ni ipse recepta Unde ipsi Executores vigore sui juris

gmissi bona p̃fata exemere et hereare tangnã vanb et legittimnb
hered a civ̄ pot̃ fecit itaq̃ pnt bnp exemptionem p̃fati decreti
tolo vlteriorem p̃cessu bne cause decerni absq; ymis remedijs
sibi et sue cause in tolo salvis et illesis reservat. Offm Castren ploccn
expedien suam deliberacion ambis p̃missis contencijs pariter pertis
allegat et dedit diligenter q̃ respect et recensitis visa et p̃pensa
diligenter hanbtsone gnam nobilis Jacobus Sebesthianus Ursula
gneri olim nobilis Joannis Serafy Craihowsky actori moderno hered de
cause fecerit gnã nisi absentiam Dnbietate et perplexitatem grauis
p̃fert et eisdem p̃lexis pressus in causa ipã reddendam erroneus et nulle
vis. Actori vero Andreas Craihowsky tangnã heredi et p̃prietario
bonorum p̃dictorum p exemptionem eorundem agere et citare decernit.
Q̃s decretum petit Nicolaus benedictus hic esse gnale decretũ p̃ me
no susceptũ Sed ab eodem Reverendo Stephano Gnesnensi Primate Cancel
lario ploccn per sex septimanas ad sacrã Regiam mtem ubicunq; locorum
tunc Regia mtas cum curia sua Regie mtis in Regno poloniae fuerit
constituta fuerit p nominatum Castren ploccn Nuncium Stanislaum de miroslaw
in hac forma juris et statuti dispositionem monuit Quam mocionem
tus dnus Judex Castren ploccn suscepit eidemq; recurrent detulit Et
habent habebantq; partes termin in hac p̃a causa coram tunc Regia
mte in hac mocionem interpositam talem quales ipis de forma juris venit
anbarum pariũ hinc fuerunt et fuerint.

Liber a termino et causa Rudzino

Quenadmodũ causa et actio inter nobiles fuit et vertebatur inter nobiles
Stephanum Rubizky de Rubiszni ex una et nobilem Ja
cobum Migdal de Rubiszni migdaly ex altera coram
nobis subscriptis in virgili sexagesimo inde continuacionem loci recepti et
no solent p̃ut p̃a causa tot̃q; processus emissi cause lacunis p̃missa
misceantur In superiori actu offm Castren ploccn hinc retroacti
de pariũ exhibitis parte in hodiernum ad diem ab septimanis pplu
sm meliorem informacionem deliberandi fuit Commissum itaq; Judicium
p̃libet ubiq; comparendi et terminum attendantibus circaq; sua allega
ta conservandi potentibus et circa cause in superiori actu facti fiendi
statibus offm Castren ploccn visa ejusdem actionis antedicta p eius
dem rep̃sentem exactis Castren Nicolaus emanat eundem actorem
a citacione et causa liberum pronunciat put pronunciat decreto Ju
diciali mediante Actor vero solenniter protestus est coram p̃dicto
tunc de statucione alienc p̃sone offerens se cum ipso loco agere
et p̃missa et decretum p̃dictum non susceptum Sed ab eodem Reverendo
Stephano Gnesnensi Primate Cancellario ploccn ad sacram Regiam
mtem per sex septimanas ubilemq; locorum tunc Regia mtas
cum curia sua Regie mtis in Regno poloniae fuerit constituta
fuerit p nominatum Castren ploccn Nuncium Stanislaum de miroslaw
in hac forma juris et statuti dispositionem monuit Quam mocionem.

ꝑfatus dñs Judex Castren plocen brevesqꝫ cedendꝫ reus
rem detulit Et habent habendꝫ partes terminꝫ ꝛc ea ipa
causa coram bar Regia mte iuxta rotulum interpositam ta
lem finalis ipius de juris forma venit ambarum parcium ꝛme
salvo in toto ꝑmanen.

Disiunctio Niedzialki

Comparen ꝑ procuram ꝑtium offo Castri plocen Crucifixus Andre
as Niedzialkowsky Norms Castri plocen actor cause ex una et
Nobilis Joannes Kossinsky civis parochus ex alta Recedens a
districtu suo proprio Qui ant ꝛmissionem Castren plocen quam
hen ad ꝑtem actus ꝛi corporalis publice et ꝑ expressum recognit
Quia terminꝫ ad Convention bar Regie mtis ꝑxime venturꝫ
ex cessione bar Regie mtis ꝛi deben occone non dominationꝫ &c
Sibitatis et immunitatis ac liberationꝫ ꝑtis ipa civis et terminus
hoc ea dependens tacitꝫ ꝑmissa in se continet ob ꝑpem comoditatem
et amicabilis compositionꝫ ad decennium Cui septimanarie post
Convention generalem publicam Lublinen limitaneam et progaur
rent Quam contradictam debent tentare partes inter se in ꝑpa
cio spius temporis dñi ꝑmissi alg actor eundem citatum obdesti
nabit loc bmꝫ adiecto gnali ambarum ꝑtium in bar Convention ꝛe
ꝑtis futura hmꝫ se non dnt absentare terminum sub emissꝫ tre
mini mulctate. ꝛc Jn cuius rei ꝛi gnalem concordiam hoc
facerent ex ꝛme partes ꝑfate in Convention futura et singulis
diebusꝫ celebran post hodiernum ꝑxime futuram Lublinen Sabi
bmt terminꝫ et terminos tales et tales gnales et gnales Sabiles
debeant Jn Convention Lublinen post Lublinen ultimumꝫ
de ꝑxime celebran ambarum parcium ꝛme salvo in toto ꝑmanen.
ꝛc

Limitacio Causarum Officij

Offis Castren plocen omnes et singulas causas citationes offi
lis ꝑpendencias occone quarumcunꝫ rerum et iniuriarum et ex quarumꝫ
causa quemcun et in quibuscunꝫ iuris gradibus interquascunꝫ per sonas
dependen coram offo Castri plocen motas et movendas Necnon om
nes actiones interminationes et pronunciationes ordinationes vigore ꝑsen
tium post dominicam Cantate ꝑxima futura et quia eadem feria sexta
festum ꝑsentationis gloriosissime virginis marie Judeo vigore statuti ad
feriam sextam post dominicam Judica ꝑxime futuram
Limitant et prorogant vsque ꝑ ꝑfatos limitatum et prorogat.
Conservando terminos et terminos omnibus partibus gradus ꝑsone
rum discreti vsque feriam sextam post dominicam Judica ꝑxime futuram
partes habeant habentur terminos et terminos sup omnibus actionibus aut
onibus in quibuscunꝫ gradibus juris dependen coram offo ꝑdicto Castri plo
cen tales et tales gnales et gnales in ꝑdicto consistorio debere ut
et gnalis ipius de juris forma venit salvo jure parcium in toto reservato.

ACTVM IN CASTRO PLOCEN
feria secunda post Dominicam Judica proxima Anno domini Millessimo quingentessimo Sexagesimo Sexto Coram Generosis Stephano Smarsewski Judice et Stanislao Maczinski vicecapitaneo Castri Plocen.

Debet statuere minutem Jeszewo.

Proposuerunt quidem nobiles paulus petrus Joannes et Albertus filij olim nobilis Martini Jesewski de Jeszewo dicti Scabaiewo Jn et contra nobilem stanislaum Cerambeczki filium olim nobilis Joannis Subdapiferis terre plocen ex cittone hali Castren plocen per diem hodierna legittime emanat Tenoris huiusmodi Andreas Sieprski a Cenlczewo pallatinus Raven et Capitaneus plocen Tibi nobili stanislao Cerabeczki filio olim nobilis Joannis Subdapiferis terre plocen de bonis tuis omnibus hereditarijs et obligatorijs mobilibus per te quomodolibet in Capitaneo nostro habitis et possessis vigore Regio et nostro Capitali ex officio Mandamus quatenus coram nobis aut officio nostro Capitali Castren plocen feria secunda post dominicam quadragesimalem Judica proxima in castro plocen personaliter ac peremptorie compareas Ad instantiam nobilium pauli Petri Joannis et Alberti filiorum olim nobilis Martini Jesewski de Jesewo dicti Scabaiewo citat te iuxta et ad inscriptionem tuam Castren plocen vigore eius recognovisti te teneri et debere veri certi mutuique debiti eisdem supernominatis Jesewskim Centum et octo cum media sexaginta grossorum monetarum per certo tempore iamdiu preterito sub penis judicialibus et parti sub vadio ducentarum et decem septem Sexaginta grossorum polonicalium de bonis tuis hereditarijs dare solvere et reponere Quod vadium ob non solutionem principalis debiti per tempore in inscriptione assignato iuxta tuam huiusmodi inscriptionem cessit et iunctum est in summam principalem In qua summa videlicet tam principalis debiti quam vadiorum in una summa iuxta submissionem tuam conversum videlicet Trecentarum Triginta quatuor sexaginta grossorum polonicalium in quantum illam per tempore in inscriptione assignato non solvisses debuisti et te inscripsisti intromissionem realem et actualem possessionem in duos mansos agri tuos possessionatis quos sibi prefati Jesewscy in bonis tuis hereditarijs Cerambecz et wolia Cerambeczka elegerunt dare.

et admittere nec eam grauamno tamq̃ se gnã per submissas p̃sonas
denegare seu p̃pedire, ideꝫ subtrahio trecentarũ hrgita gnoꝝ se exig
gron̄ potẽ nẽ de hac nr̃a scriptio ma ꝑ firma et sufficiẽs ad gnã
se ꝓpi Jesewsky cum p̃nti sua cittone nr̃a telo resseruãt tacens di
sponẽ cum contrarium et tradio non attento cand nr̃a missi
onem cũ possessione m̃ ꝑfatoꝝ duob mansoꝝ p̃ manum Christoph de
parte ꝑfatorũ Jesewsky inde nr̃a scriptionũ mãd ꝑdita nr̃a ma ꝑfa
ta tan̄ principalis debiti gnã tradiciõ ab nõ solutionẽ sũme prin
cipalis tamb gressorũ et annuã sũmã contra ipsos nõ diffi
cultãs admissi ino cam denegassi q̃ quod nr̃a scriptionũ hac non ha
beat ꝑfati tradiciõ trecentarũ hrgita gnoꝝ sexagenarũ gron̄ nr̃i et
non̄ potẽ ad soluendũ eisdem Jesewsky trecentas pro quo hr̃i
Jesewsky cittant nr̃a virtute solito eodem tradio nr̃a scriptionũ hac et
omnibus in ea contentis habitis coram hac est nr̃a missionũ cũ possi
tionẽ nr̃a bona ꝑ nominata illis dare et admittere nr̃a cittone
et hac alias hr̃i termino in futuro rone p̃missorũ verbis tacens de
claranda bene juris ordine. Data in castro plocen̄ sabbato ante do mi
nicã Letare anno dñi millesimo quingentesimo sexagesimo
sexto. Postq̃ nanq̃ ꝓpone nõ p̃missa in hac facta ꝑfatus a
dolor̄ cernens mtem nãm sor ꝓpõis et cittõis rep dixerunt in
scriptionẽ exactis habus scripturã p tramdationẽ emanat vi
gore cuius ꝑfatus cittus nr̃a missionẽ non admisit put ꝑfata
nr̃a scriptio tacens p̃missa nr̃a continet. Post cuius nr̃a scriptionis
rep dictum petierunt hrp partem cittã admitti nr̃a scriptionẽ
contentã decerni et alia in talibus obseruata debito mo exigi.
Cuius pars cittã in p̃mis et an̄ ea volunt videre nr̃am
qui citationẽ p̃tem ipsum exigunt dolor̄ petierunt sibi con
tradi dilationẽ ad dnas hebdomanas ad statum nr̃am
p̃tem hrp partem cittam exhibit ideꝫ exigunt ino forma juris.
Castren plocen̄ audita instat ac judicia petitione pars
dolorã eidem concessit dilationẽ ad dnas hebdomanas ad sta
tum nr̃am p̃tem qui citationẽ p̃tem hrp partem cittam exhibit
et ipse exigunt ino juris forma. Et illis in dnabus hebdo
nis partes ꝑfate habent et habebunt terminũ hrp cand citatio
talem gnalis ipsis de jure forma venit ambarũ partium in
re salua in toto manen.

Liber a termino Crochowarsko

Decreto juris nobiles Joannes et Albertus filij no
bilis Marci de Crochowarsko terrellij citti Aldenstain nobilis Agnetis

hb Cro Sowarsha consortē dict Marc ac dicti marci Onoz et mariti
occone & diuisionib cette sortē et portionis nominat marci Lichte
pnt pte ciuitio lacus pmissa m de continet et tstatur. Liberi sunt a
termino pnli exce qm a vivente marito agit p crimli.

Decretu Exequutionis Trambmo

Repossit Nobilis panus Sniegoczky Jr et con nobilem
Joannem Trembitsky filium olim nobilis panli de Trambmo
Exitione bli Castrew plocen et exlimitatione legitime p dic
hodierna emanat Generis Sndi Andreas Siepisky a Orlez
duo pallatinus Lancen et Capnus plocen. Dbi nobili Joanni Tram
bitzky filio olim nobilis panli de Trambmo de bomb tmb omnib
Sne notescimus et ad nostra tm pntibus deducimus mirtem testan
Sonestum Alberti de Maczimno coram nobis personalem fecisse
recognoscendo quomodo dnm in Lbm deputatiom et decretu tēstē Biel
szcā remissorū mittebat nobilem panum Sniegoczky filium olim
nobilis Nicolai Gnaczidi ut partieris occone, lacionis vnicum in
judō tēstri perdmet exist duodecī marcarū pōne festone tractum
et esse Lgroni in tromissionalem quorundam bub sigillo tēstri coram
nobis producū Quā causa ad nos ben offm nostrū tangna bra
chium Regale ut hac parte est denolata exhme in eand mi tromis
sionē non admisistī imo impugnasti Quapropter vigore Regio
et auctoritate offi mei Capnus Castri plocen Mandamus qtinus co
ram nobis aut offo meo Castrew plocen ut Castro plocen feria tercia da
post dominica Letare mee instanti p Lma pte ac peremptorie
compareas Admistram nobilis panli Sniegoczky qm te citat ad
videnda et audienda nob auctoritate bracij Regalis mi exmi
quamlibet offactam portem p me vnicum et in hac continentia pte
hereditatis mi bona ma potent in tromittī tuerisq put ad nostrū per
tinet offm vallatis pemb hac vadijs triplicatis de bnp necessa
rijs Et ita put nob offmq nostrum decernemus et decernet
Tibiq in termino adnicien lacus verbis et auctoritate do
mini Lq declarabz jūxta p missa attentan Datū
in Castro plocen feria tercia post dominica Reminiscere p via
Anno dni Millesimo quingentesimo sexagesimo sexto.
Postquam magnis proponem modo p missis mihi factam p ffatus a
tor de decem mitcationem ppōis et citatis bna Respondit
decretum tēstre remissorium Exactis tribus Ritsten cu
nat de dem feria quinta post festum Epiphanie dnm
prēte. In quo contract quod illud judicium tēstre mi primit
tebat ffatus ad duodecim Marc polse taxandi, demde in
tromissionem pte Letricie in bona parte et citte in suma ffatus

Vnodecim Marcarū polon fertone trāsm et 60 x gron nitro
missionalm in bonis Dambrio consisten decernit. Vnde
hm vero impugnationis mhominis Hanc ipsum causam et acti
onem cū toto ipius effectu ad brachia Regale p spiali exegm
cione facien remisit. Vnt p̄fatum decretum lacris premissa
in se continet. post cuius decreti reportationem p̄fatus Actor
pecit debitam exegmionem decreti p̄fati remissorij decerni
et alia in talibus fieri solita debito mō exequi. Ex quo
pars ditta quaden damna et vadia liberam admittebat
in hmi sionem in bona sua in pheris p̄fatis. Quum Ca
strū placeat visso decreto tertii remissorio amditaq; libe
ra admissione mhominis partis ditte in bona sua, cuius
decreti tertii remissorij decernt debitam exegmionem
Et deputant mutuum tertium quemdaq; primarium regnisi
hun ad mhomittendū p̄fatum actorem vigt p̄fatum nobilem
Martin Smigocznicki in bona hpnominata ditti in bonis Dam
brio existen in prima phciorū sup ipum in iuris tertii
obtentorū et lucratorū vigt in Vno decim Marcis polis
fertonis trālium et 60 x gron nitro missionalm. Vbi a
gnatus mar polus cum scutis frumenti in gnatis campo
micipiū ad arcis disseminari potuisset cui in dnabus bo
phmanis. Vadiaq; Triplicata de no impugnan p̄fata
mhomine vigt Triginta 60 x marcis polis de brachio Re
gali vallauit et interposuit gltum p̄fatus ditus nec p̄
nec p̄ hmissas psonas hpfatam mhomissionem hpnominato
actori impugnare audeat sub vadijs triplicat experims
vallatis et interpositis.

Liber a Termino Dambrowsko.

Decreto Inis Nobilis Joannes Matthias pauli
Sigismundus et Lucia filij et filia olim nobilis Jacobi Dam
browskij de Dambrowsko et Zidowka ditti Admistratores
nobilis pauli et Alberti hmanorū de Smigocznio filiorū
olim nobilis Nicolai gnatis Vrsino galli Matthie Michaelis
Joannis Alberti et petri filiorū olim nobilis Jacobi gnatis
de eadē Smigocznio occone vadij centū sexagenarum rone nō
admissionis dimissionis et cōmensurationis in bonis Dambro w
sko magna et Zidowka. Vnde pars causa tenebis processus
inde causa lacris hpmissa in se continet et testat. Li
beri gnat a termino pauli Vrsino quia non contradi
mus dittum cum decreto in causa causa latis citent
actores demo legittime bi velint.

Decretu Executionis Wilewo.

Contabant Decimum per totam audientiam nobilis ac honorabilis Joannes Glinsky plebanus S Egidiensis et Stanislaus Glinsky fres hered in Wilewo. Jn et Con nobiles Joannem Nicolaum filios olim Nobilis Szandeh Jacobum Laurentium faticem primo cum filijs duabus Pachuzom primisse Paulum Glinsky Matheum Sigismundum Andream filios olim Nicolai dicti Grigell. Paulo Matheum filios olim Martini Bulatsky Petrum Grigell. Faticem Matheum parvum Valentinum filios olim nobilis Andree Reska Sigismundum filium olim nobilis Joannis Gregorii filium olim Nobilis Erberci hered de Wilewo Ex Latteri bnis castrens ploscen p die Godziana legittimi emanati Cenere bnbegnenty Andreas Sepisky a Orlegewo palatinus Rauscen et Capitaneus ploscen Vobis nobilibus Joanni Nicolao filijs olim nobilis Szandeh tangnis indimisis Jacobo Laurentio fatici pri cum filijs dicti Pachuzom tangis primisis Paulo Glinsky Matheo Sigismundo Andree filijs olim Nicolai dicti Grigell Paulo Matheo filijs olim Martini dicti Bulatsky Petro Grigell Fatici Matheo parvo Valentino filijs olim nobilis Andrea Reska Sigismundo filio olim nobilis Joanne Gregorio filio olim Nobilis Erberci Omnibus hered bus de Wilewo Quarum personarum inscriptionibus predictis per potiorem partem citatis minime nocere Vigore Legis et Consuetudinis Regni citatis minime nocere Vigore Legis et Consuetudinis mei Capitanei Mandamus quatenus coram nobis aut officio meo castrens ploscen in castro ploscen feria secunda post festum annunciationis Virginis Marie mense instanti proxima per ac legitimi peremptorieque compeant Administratores Nobilis ac honorabilis Joannis Glinsky plebani S Egidiensis Nec non Stanislai Glinsky fratris prefati Gregorii hered horum bonorum Wilewo qui nobis citant communiter et indimisimus per eo quia nos contradicendo Jmi dominii et decreto Magnifici Stanislai Glinsky palatini ploscen in terminis gravaminis predicti cum quarum dignitatis prefati assistentibus latus et libera via admissione predicte dimissionis in quibus testificati sunt bonis hered dicti Wilewo Nec minus penam Exili Marcarum polon Magnifico palatino ploscen hered premissa expresse subscripta ordine rendrichonis Geometrici hereditis ac minutis cum nobilibus tangis ordinem historiarum simplex quod decreto vobis minime obstiterit Quin potius dimissioni prefati bonorum interesse contradicerit Ulterius pena Quinquaginta Marcarum polon quinquies ac partis totius ad solvendum executionis et prosequi Vestris Mandatum Vicesimo

condachõis multis expensis hanc ipsam causam cu toto ipso
ctu remisit ad brachium Regale ben offium Castren plocen pro fi
nali exgmone ad pagendam terminum dagg ipsatam achõ
nem Quapropter dos citant ad decernend hmi quemlibt vinm
ipsatas pcaus hmoi expressat et ad videndu et audiendu
ipõs ut actoribus una vobiscu demo deputati ordinem hic
tenem ben dimissoris ad pagend ipsatam dimissionem vadijs
triplicat et vallatis hmoi missis oportunis et interpositis et alia
ri talibus solita debite exequi prout vobis in termino futuro
lacus ipsa declarabunt. Et deducentes et offium nostrum
decernet Qua contumacia in nullo obstante predemis ben
offium nostrum predict ipsa hmoi missa attentabunt. Datu in Castro plo
cen feria tercia post festu sancti Gregorij proxima Anno
Domini Millesimo quingentesimo sexagesimo sexto. Et Jam
in fmeandem citis ipsatis Actor petijt sibi deputari minister
ad clamand ipsas citos ad jus cu offium ut insta petitio de
putant minister Castren plocen Jacobum Stanislaum de Mij
roslaw Armigerum testes in talibus jurabum deputatos ex statuto
publice recepit. Quia ipsatum citatum ter et ultra formam
litis quat ad jus clamand Armigeri citati nec per se nec per eum
hmoi comparuit litisq parere minime curauit In Quorum contu
macia ipsata pars Actorea veresficari et deduceri in testimo
nium citatoris respondit decreto exactis tribus Colloquijs ordi
nariis ipsius Castren plocen remissoriis de Anno in annum in termi
nis ben colloquijs ordinarijs terre plocen feria secunda post festum
Omnium Sanctorum proxima Anno Dei millesimo quingentesimo sexa
gesimo quinto in quo continet se indemnem illud colloquiale excessu
necessitate partium sententia Judicij testis extractum ipsos q
citatos Rentij liberos pronunciant. qd vo attinet religioso
citatos qui dimissorum in judicio testium libros admittunt cum
ut pagerent in terris dimissionis decernit, et in defectu no
admissionis demissionis Cane viam causa cu toto ipso ipsa
tu ad brachium Regale provinciale exequtionis faciendi remisit
Prout ipsatus decreto lacus ipsa continet. Post cuius de
creti respectionem peterent debitam exequtionem dicti ipsati
remissorij terminorum colloquialium decerni. Hoc est dimissionem
bonorum ipsatorum in decreto colloquiali expressorum ordinis
testium vero geometre cu mutuli testis ad eam pagen
dam addi et deputari vallat vadijs triplicatis de pre
oportunis et alijs in talibus fieri solita debito mo exequi
Ipsum Castren plocen viso decreto testis colloquialis re:
missorio attentatis contumacia et rebellitate citatoris in con
tumacia decernit debitam exequtionem decreti ipsati

colloquiabi remissorij hac est decernit diuisionem inter partes ffore
tas in3 decretu3 hoste terminoru3 colloquiatu3 gralium h3 ploceu
ni campis, siluis, borris, rubetis, nemoribus, pratis, in3 tapp primlegiu
ymagis et interesse vtriusq3 eorundem Et deplanat ordinem hoste
vsq3 groniczen cum mandato ad p agendu3 diuisionem inter partes
ffatas in3 decretu3 remissoriu3 mi3 predict bonis Zolkowo, grem
ordinem mutuis impensis condere debent ac cuilibet decernit
penas judiciales III et parti tocies p[ro]uocanti ffore ac ad mi
nistrum mi eisdem penis ob rebellionem contumaciu3 inobedientie et decretis
vadiatis hypotecata Trecentarum marcarum pene de no impetrandis
grauibus diuisione de brachio Regali vallauit et interposuit.
quibus ffatis partibus citra nec p se nec p suos ffatis p[ro]honatis mi
pugnare audeant sub vadiis triplicat[is] pene marce vallatis et in
terposita Et ita in vtriusq3 nobilis stamus ad[ue]rsus mi3 rotmanis decretis sup
scriptis necessitate ffatis actoribus p[re]mulcta castrens ecclesie ap[osto]lice Et sub hoc mandato

Liber a termino Zolkowo.

Exposuit p[ro]te nobilis Elisabeth relicta olim Andree Gar
dzmia Zolkowskij Jn et con nobilem petrum Zolkowskij filium
olim nobilis Andree Gardzmia de Zolkowo ex littera bidi
Castren ploceu p die hodierna legitime emanata Tenoris sequen
Andreas Siepsky a Golczewo palatinus Lancen et Capitaneus plo
cen Tibi nobili petro Zolkowskij filio olim nobilis Andree de
Zolkowo de bonis hiis omnibus Jmotescimus et ad mi noticiam
p[re]sentibus deducimus nobilem Elisabeth relictam olim Andree Gar
dzmia Zolkowskij matrem tuam contra te conqueri[tur] esse
quod tua primaua auctoritate vi et violenter quamuis per ex
decretu3 dicti Castren ploceu mi bona dotalicia p[re]dicta de quibus
premissis p te erat expulsa remedium officiosa administrari
put relatio ordinis hactenus te statuit Tamen statim post tam
remedium eadem possessiones bonorum dotaliciorum p[re]dictis mi3 predictis
bonis Zolkowo irritasti exarasti et consuetudinabiliter put Sor
mi recenti con te est solennit protestatum Et petijt nobis ut[ro]q3 mi
pro remedio iustitie oportuno prouideremus Nos vero alter
uter mi3 esse cupientes debitam iusticiam administrare
Tibi Jnominato petro Zolkowskij mandamus vt gore Regio
et auctoritate officii mi Capitaneus ut[ro]q3 coram nobis ante dictum
Castren ploceu in castro ploceu feria bede post dominicam iu
dica mi3 instans proxima vt ac peremptorie compeas ad
instantiam p[re]nominate Elisabeth congnata que te citat ad
decernendum tecum te penam quadringentarum Marcarum pene p offic.

mlcposit rone irritacionis possint Necnó ad audiend et andi
cm̃ dcptari mindeñ hñsmodi ad asserendend p̃dictam posse
bñm bonord votaliñ ꝓmiss irritatord ac ipam ni essd bo
mis tnsi vallatis vadijs triplicatj de bñp necessarijs El
ata ꝓt nob̃ offert̃ nostrñ decernend et decernt dijs m
termino adnem̃ verbis et antenhoj documentis dedicend
et declarabñt ꝙtra ꝓmissa attentatis Datñ ni castre
plocen feria sexta ante dominicam Letare ꝓxima Anno
dñi millesimo quingentesimo sexagesimo sexto.
Postqua magr̃ proponen nob̃ exhibito fuit fact̃ ꝑsata ci
tra ꝓcessꝰ bñp partem citatam petend quod decem marcarñ
poene rone irritationis possessionis decernj et alia ni tabilig
observata debitoꝝ exigi. Et cñ ipe pars citata dz et
allegauit qd citatiõ cum relatõe minis non concordaret
et cum citatiõe dñi relatõe non concordat ideo petijt di libertam
ꝓmissoꝝ. Offens castri plocen petitis eo qd relatio mi
nis cum citatiõe nõ concordat ideo partem citatam a citatio
et termino prefixo libera ꝓnunciari effectu actio legitime in
rationis minis et detentionis possessionis. di nlle.

Decretum denuo intromiss Leszmo

Proponit Inte nobilis Anna Wosnizka cñ auctoritate
mariti sui Jo et cum nobilem Josephum Leszmisky ex ritto
ne hali castri plocen ꝙ die sodierna legitime emanat
et exorto ꝙmodi Andreas bispreky a Gulczewo palatinus
Rawen et capitaneus plocen nec non nobili Josephe de Leszmisky
Krzeczek de Leszno nobilibus ac de omnibus bonis mis
Mandamus vigore Regio et auctoritate offi mi capitanei ꝓt
mis coram nobis aut offe mo castren. plocen in castro plocen
feria tertia post dominicam Judica mox instanti ꝓxima de
legitime peremptorieq; competenti Admistanda nobilis Anne
Wosnizka actricis ꝙm te citat cñ auctoritate mariti sui
et tutoris sui legitimi ꝓfato nobili Marco Wosnizky Ka
rosonicz de Wosnicz dicit ꝙ eo quia in contumacien di
cedo offi mi castri plocen quo vigit medium decretum est
tibi demum dare et libere admittere libertam intromissionem
sufficientem ꝓfate actrici in omnia bona sua hereditaria
mobilia et immobilia te quoꝝ immobilium titulo ꝓprietatis et
hitherto non adpiscibilissimo expugnasti in fraudem prenitis
Hinc ex officialis vadij tertiam citatam terciumq; gron petiit
ac pena trium marcarum poene prius decreta ꝓt ad solvendum
succumbisse et plagam ei in dicto decreto castri plocen
rationem gerentis decretum castrum plocen lacrimem in

de continet effectum ad quod dicta arbitra refert se illo et in nullo recedere vult, quamvis non admissionem dicte intromissionis cum lamque viam repugnasset prout relatio nunc et nobilibus comparebit de jure permissa exhibis placere velit et intendit et idcirco te citat ad videndum et audiendum deputari nunc dictum Joseph ad intromittendum jam arbitrium in dictis pecuniis bona te predicta bona mobilia expressis vallatis vadijs hipotecatis et de bona vestra vijs et via prout nos officium nostrum decernendo et decernit dicitque in termino adjecto premissa lacius verbis deducent et declarabunt jura premissa attentatum Datum in Castro plocen feria sexta die penultima mensis Decembris anno Domini millesimo quingentesimo sexagesimo sexto. Post quam quidem proponem modo premisso inde facta predicta arbitra verificat intencionem suam propositam et citatum Replicavit decretum Castri plocen ex actis Castri plocen emanat ubi offerendo se generat dare intromissionem sufficientem in continenti decreti vadio septemagrita sexarum prout dicta decreti lacius premissa in se continet. Post cuius decreti repudiationem petivit nunc dictum Joseph nobilem Laurentium Rosnizky qui personaliter stans publice recepit quia dum in dicto decreto dicti Castri plocen ex parte nobilis Anne Vosnizka venit ad nobile Josephum Leszinsky ad intromittendum eandem arbitrium in decretum in bona predicti Josephi Et nunc predicta Josephus exequens ante omnia ostendit in tempore duo pecora cornuta admittens in ea intromissionem. Quod admittebat et in arca et domo Et postea in mobilis eidem Josephi de veri ad compos et ipse Josephus allegavit expecta et tenus predicta Anna nec ire nec expectare voluit quia premissa valerent unt presta post in mobilis recognitionem recepit bona pretera citatum pena de cum et alia in talibus fieri solita debita debito modo exequi Et illo parte recta allegavit qd parata erat admittere in omnia bona mobilia et mobilia intromissionem in quantum premissa arbitra expectare voluisset, et nec admittit evadere penam Actum Castrum plocen audita relatione mutuis attento re qd arbitra bona expectare voluit qd fecit bono damno de recepit demum intromissionem sufficientem in dicta bona mobilia et mobilia predicti citati Et deputavit nunc dictum Josephum premissis requisitum ad intromittendum premissa nominata arbitra in bona predicti citati in predicto vadio septemagrita sexarum Et in duabus septimanis ubi a quatuor mare poli unum recipiendum in quatuor campo incipiendo ab arbitra dissimilari possit Sub pena Trium Marcarum puta in imperiori dicto vallat et interposit.

Precticio Juramenti Smyewo panthig

Quem admodm causa et actio jnter motta fuit et verebatur inter Jnstigatorem offi actorem ex vna et nobilem Martinum Czech olim petri, Lamentum olim Simonis Smyerssici de Smyewo eiusq parte ex altera occone recepcionis duorum bouum valoris gren. decem sexag. vagabundorum in aultymo et no extraditorum ad foresta Regiam vulgariter causa tortus et processus emissi causa lacrimabilis et missa continet. Jnsuperiori actu offium Castri Plocen ex negatiua risione partis citate eidem decreuerat expurgacionem iuramenti bipli limbi. Jn Termino itaq sodalicio parte vtriusq comparente pars pte citata petijt sibi addici et deputari iuramentum ad purgandum rotte Cui offium deputauit iuramentum Castrens Plocen honestum Stam slaum de myroslaw Qui minister vrbis bmi. diputatum recipiendum publice recepit cum psalterio et psteterunt corporale juramentum ad magnum Crucifixi ex rotte in superiori dicta curiali. Post cuius iuramenti recepcionem pfatus citatus petijt eum ab instancia Jnstigatoris et impetitione petentis causa liberum et absolutum pnunciari Et offium Castrens Plocen audita recognitione pfati nunciis de premissorum juramenti formis, eosdem citatos a termino et impetitione Jnstigatoris prntis causa liberos et absolutum pnunciauit prout decreto pntis pnunciat.

Disiunctio Termini Wielun

Comparen personaliter coram nobis et actis pntibus nobilis stanislaus Wielunski actor ex vna et felix filius olim nobilis Matthie de Wielun pelli citatus parte ex altera publice ac per expressum recognouit quod Termini sodalicii ex citatione hali Castrens Plocen pncien occone vadij rone non admissionis diuisionis in arcis sortis agris pratis et siluis ceteris cmunibus et gmuate in omnibus pinencijs ad eadem bona Wielun pertinen obtentum contrarie et amicabiliter postilionis ad festum sedem post festum sancti Adalberti me ni stanislai proxima dissimulauerunt et dissimulanter sunt dissiungunt et dissimilant Et Jndefecta cuiusmodi humanum contrarietatis non fuerunt exime partes pfate hinc inde citatorum habent et habebunt Termini feria secunda prima et proxima post festum sancti Adalberti me ni stanislai proximo Calendas grabis ipis de jnris forma venient coram Barone parcium jmo salno in toto jmanen.

Decretu Executionis Chabowo

Actentabit Ceremin per totu audientia nobilis Franciscus Stanislaus Zopszà Dorotsca procu minorennis olim nobilis Martini Mroczek de Szomanie passuj ac Tutor & Curatorum procurum minorennium nobilis Bartholomei Mroczek. Cum eo nobili Petro Chabowsky filio nobilis Bartossowicz de Chabowo Swinarj ex ciuitate Cracouien Plocen & die Godiezna legitime emanat Decretis Iudicij Andreas Swiesky a Cielczewo palatinus Rawen & Capitaneus Plocen Terrarum nobili Petro Chabowsky filio nobilis Bartossowicz de Chabowo Swinarj ipsorum impossibilitate Executionis & ad hoc nobiscum personaliter deuenientes oblatas esse nobis has a iudicio Castren Plocen ex parte nobilium Francisci Stanislai Zopszy Dorotsca procuratoris & minorennium olim nobilis Martini Mroczek de Szomanie passuj ac Tutoris eorum nobilis Bartholomei Mroczek de eadem Szomanie patrem Consanguineum & Curatorum procuratorio nomine recepisse petitionis & hoc in causa & executionis contra Virginem Margaretham ratione mutui emptionis priuilegiorum & possessionis terrarum ad nobilem esse mihi & ulteriori & finali executionem in eventum quod bona mobilia non esset admissa fuit & percepimus nobis ultimus ipsis de remedio opportuno prouidere nos vero attendentes nostri officij esse Tibi Supranominato Petro Chabowsky mandamus Vigore Regio & auctoritate officij mei Capitanei ultimum coram nobis aut officio nro Castren Plocen in Castro Plocen feria sexta post dominicam Iudicia nec ulterius prorogata & peremptorie compareas Administratori & Curatorum congruentium & Tutoris procurat Quitte citatis ad videndum & audiendum deputari mihi hic in ad nominandum & assumendum Curatorem in bona ha in quibuscumque te habere & tenendis mihi & assistis plenarie Tutum Virginis & Trium Marcopolum Cum te Iudice obtenta vallatis vadijs triplicatis & cum necessarijs Et ita pat nob officium nostrum decernendum & decernent Tibique in Termino aduenien Scribis & authentica documenta deducent & declarabuntur Quia & omissa attentatum Datis in Castro Plocen feria sexta post dominicam Letare proxima Anno Domini Millesimo quingentesimo sexagesimo sexto. Et Iam in fine audientie & assistata pars Actorea petijt sibi addi & deputari minister ad loca mandatum citatum ad ius Cui assumptus instanter petentibus deputatus mihi ministerium Castren Plocen Ioannem Stanislaum de Alexandrowicz Quibus ministris iure cum deputationis executionem publice fecerunt Quia mandatum citatum tenet & ultra formam iuris quatenus ad ius elongauit.

Qui citatus nec per se nec p procuratorem hmi comparuit quia pars
vero minime curauit. In cuius contumaciam pars actorica
verificata et deducta citationis decretum
ex actis castren placen emanatum de citat et dat in castro plo
cen in termino castren placen hinc ad octo consurgentia feria secun
da ante festum purificationis gloriose virginis marie proxime
anni presentis in quo continetur quod magnificus dominus Andreas
Siepsky a Cielczewo palatinus Lancic et capitaneus placen in
contumaciam partis citati decreuit sup petita citationis penam
quod marcarum in bonis ceteris decreto castren placen interpo
sita et deputatum minutum hinc quemcunque prothonotarium regi
um ad mittendum prominata pretensam actoream in bona citati
in quantum aligne valerent habere extenderit ut per literas vigen
tes virgule marcarum polon et in pena trium marcarum. Et
quia citatus non admissionis mittendum et hinc causa ad
brachium regale pro finali executionis faciendum remisit quod pre
dictum decretum actis ut missa in se continet. postmodum decreti re
lationem petita pars actorea stetit in medium nobilem
Josephum Kossowski qui similis personaliter et verbo pu
blice recognit quod die in hui deputationem et decretum ipsi Cas
plocen venit ex parte nobilium francisci Stamslai Sopkowi do
rotheae pudentiae minorennium alium nobilis Martini Mroczek de Szo
mane ac actoris prefatum nobilis Bartholomei Mroczek patru
elis ad mittendum eosdem in personis quae plura coram nobi
li petro Gabonski Barcossoniensis occasione mittendis pris
sionem pretorum per dictos in natura decreti et continentem
earum petitarum extimae venit ad precium iuxta cuius pretium ipsimet pre
sentes pro allegarunt non habere sortem apud bi filij et
eadem mittendum non admisit quod cum ipsum est petitum ha
bere eundem mittendum non admittendum, hinc cum petita
citationis castren placen in executionem finali die termino re
minisse ulterius circa recham in Drobin in formam juris
posuit et publicauit ex parte earundem actorum. post cuius
recognitionem petitis minutis peterunt debitam executionem
decreti petitis remissorij decreti. Et minutum ad mittendum
in bona citati in petitis phonetis addi et deputari valuit
replicat de brachio regali vallari et mittendum et alia in
talibus observata debito modo exequi. Quum Ca-
stren placen attenta contumacia et rebellitate partis citati
in eius contumacia decreuit debitam executionem decreti
petitis judicij castren placen remissorij. Et deputatum mi
nutum presentem quemcunque prothonotarium regium ad mittendum

dnm Jeronimata partem Actoream in bona citti regnanta aliqua alicubi habere pretenderit in pfatis pretoris vigt Centa viginti marc pols et in penatcrib marcarū pragensiū decreta. Vadiatis triplicatq vigt Decent bexaginta nouē marcarū pone de bracchio Regali vallarit et interposuit. qkmq pfata pars citta pdict intromissionē in bona sua in quantū aliqua habē pretenderet nec pse nec suos missas personas impugnare audeat sub pfatis vadijs triplicatis et impignoratis vallatis et interpositis.

Disiunctio Termini Czachowa

Comparuerūt personaliter coram officio et actis presentibus Castren plocen nobilis Hedwigis Dobrosscensis actrix ex una et nobilis Matthias Czachowsky citatus parte ex altera publice ac pse expresse recognouit quia Terminū Hedwigis ex citatione sibi Castren ploscen pro die Hodierna preteritū. occasione vadij non solutionis omnis cū media bexanē grossi pone. ob bonum concordie et amicabilis compositionis ad Erat bonorabilis diuisum exierunt et diuisi mitauerunt pro disiungendo et diuidendo pribus. Ad rationem cuius pene pfata Hedwigis ab eius matrona quadragenta grossi recepit de omnibus ipsum quietat. Ita tamen quod ipsa Hedwigis in casum quo residuū mi quantū concordati non fecerit partis pfate Czachowsky Terminū mi duabus bonorabilibus talem qualis ipsis de iuris forma venit ambarum partium iure saluo mi toto pmanendo.

Concessio ad mutua Koskowo

Exposuit Dicte nobilis Anna consors nobilis Bernardi Krajewsky de Krajewicze Dzwonky cū bono Actore Ex et consanguineo Nicolaum Gregorium Kosschowskie filios olim nobilis Stanislai Koschowsky Dicti proboscz. ex citatione sibi Castren ploscen pro die Hodierna legitime emanat Tenoris huiusmodi Anno Dcccab bicesimo Actensi palatinus Rancen et Capitaneus ploscen cū de nobilibus Nicolaum Gregorio Kosschowsky filios olim nobilis Stanislai Koschowsky Dicto proboscz de Koskowo dict Brzosscewicze bonorum vtrarum Hereditatem motessimus et ad nostram vtilitatem pribus Dedncimus nobilem Annam soroxem vtram germanam et consorte nobilis Bernardi Krajewsky de Krajewicze Dzwonky tutoris legittimi Dedo put uob constabit in termino primo in pena contumacie in ex bona citatione originali ex qua germanitas coram nobis et esse mo dispobit Quoniam vob bonb mb Hereditatibus nobilibus et mobilibus patrnis et matrnis spectantibus

250

prmia pg posicionem libroꝝ hestum Bilscen talen gnabs ipis de
iuris forma vemēt ambarū parcm jure salno in toto jmanem.

Ter clamatn Nieslane

Nobilis Barbara relict olim nobilis Joannis Wierzchly et
tuta Adm stam nobilis Rostani filij emiss Necnō petri Ca
rowskij accone nō missiōis vacce ad concōnem fidemssoria, qnt
ipō actio lacris ḡmissa continet Ter et ultra forma jnris gnat
ad jns clamat non stehit Jdeo in pena contumacie est jnte rō gnāt.

Nobilis Stanislaus Kozichrozky actus Adm stam nobilis Nico
lai Crassowskij Advocati de Crassowo accone in forestariis et
abegiris Drorū bom ipōb ppriorum bnp equitū ad ramp nō
ipōs ppria valoris quindecim Scarōm quam pōna rones non
missiōis ad concōnem fidemssoria minus et nobilium fidemisso
rum exigeꝝ penam bucenbriorum alts put ipō actio lacris
continet ter et ultra formā jnris gnat ad jns clamatis nō ste
tit Jdeo in pena contumacie est jnte rondnatus.

Nobilis Stanislaus Czesteh de Koczieczno Dworky actus
Adm stam nobilis Casserie relict olim Joannis Dworek de cad
koczieczno accone non missiōis ad concōm fidemssoria. accon
ipōs p se ipi de campo abact put ipa lacris ḡmissa continet
Ter et ultra formam jnris gnat ad jns clamatis nō stehit Jdeo
in pena contumacie est inte condnatus.

Nobilis Joannes filius nobilis Alexiusi Camkowskij de
Dobrzeszi actus Adm stratia Honorabilis Joannis Sulkowskij ple
bani in Drohomino accone tollecationis censorarū Zechariam
in indō ḡpetuale plocū predict rone non solucionis decime. als
put ipa actio lacris ḡmissa in eno te nocte disponit Ter et ultra
formam jnris gnat ad jns clamat non stehit Jdeo in pena con
tumacie est inte condnatus.

Suspensio cause Brzesczie

Proposit Jnte Generosus Stanislaus filius generosi Joan
nis Brzeski Jn et cum Generosum Stanislaum Brzesky filium Ma
gnifici felicis Brzesky promo palatini et vicegerendo Ma
sovie de Brzesczie Ex citone bali castrem ploci pro
dni Godzierna legittime emanat Tenoris hmōdi Ka
ducas Sieprsky a Cenlczno Gerch in officio palla hng Rauā

et Castris placeat Tibi Generoso Stanislao Brzeskij f
hó olim Magnifici fabij Brzeskij generij pallatini et Virege
rad nasomic de Brzesie Gmoteseminis genero Jo Stanislaum
Brzeskij filium olim Generosi Joannis Brzeskij pallatini Bze
sien Hered cont te coram nobis in generalibus depositis generalem
in facta tibi inscriptione Donatoria post olim Mirabilem Dnm
Canonicum placeat fieri Imd Igmam speciem bnp bonis Here
dijs Brzesie in tra placeat et distructis placeat consistentia in
qua solus nisi ad prus residebat Necnó duos cum medio
mansos mensuc Culmen duos possessionales et medium non
sum descriptum dicte quidem Brzeskij in eadem sorte Mirabilis Dnt
Casti placeat Donatoria in qua inscriptione expressisti de
uo Donatoria qs si duo cum medio mansi in eadem sorte Donato
ria emissi Luce Brzeskij integre nó excrescit aut augmen
defraudi subtrahisti te decima sorte Hered á te jmc Here
dijs in eisdem bonis contenden adimplere et admensurare
cum vadio mille florenorum alias put inscriptio Donatoria
lacius ipsa missa in se continet Et có non curando vadium mil
le florenorum nisi et non potes in eadem inscriptione expres
sum frivole et temerarie nó admensurasti et inscriptionem
non satisfecisti Quo facto vadium ipsi nominatum mille floreno
rum grom nisi et moneta potes incendisti et plapsum es ad
solvendum Quare nos Vigore Regio Officio nro Mandamus
ut coram nobis aut esso mo Castri placeat feria 3da post domi
cam Judica in Castro placeat Ad instantiam et instigationem Ge
nerosi strenui fabij Gmósi Joannis Brzeskij compcas Qui vi
dens et audiens decerni tmp te vadium mille florenorum grom
monete polne grone non admensurationis inde inscriptionem mo
do te incendisti et put tibi in termino lacius declarabit et de
inde mille formá jmis et plenius de jmc placeat obmittendo
dicte tibi inscriptionem hanc satisfactorg et tibi de jmc eadem
querelle ipsius rationg Certificamus te qd hinc compa
rendo tibi non hoc ben esset nostrum quo de jmc eadem pre
dong pro damnis vero expensis de bonis ipsi alia ratione agen
dum actionem tibi reservat Datum in Castro placeat feria sex
ta cum festum annunciationis gloriosissime Virginis Marie
proxima Anno dominj millesimo quingentesimo Sexagesimo
octavo. Postquam quidem proponendo modo premissis jure fo
rum pfata pars Actrix deducta inscriptione peregit tmp
nam admensurationem mansorum inde inscriptionem eadem Dorota
et ad dimensurationem inde inscriptionem obligatoriam jmis vi
Sapra tribus et integre arcam sal le tá jmc Heredijs quod chia mure donatorio

dñs stemgi el compelli. Et ñro pars citta nesciuan bibi emnia ppria
venedia ni toto salua dñe et allegant non teneri ad assorta citionem
rñdere nec ppñs procedere ex ea rone quia pñtatus dor vittat q
quod asserto vadio ni competent principali non liberato facere ad men
surandum Nam prius debent liberare principale dicit admensuratio
nem in grauia non extendere quod debeat manse mee inscriptionis
obligatoria petens be liberari pmitti Cui quam allegationi
partis actee et forca pars dicte allegant quod est competens et
pridicie ad effm prius citus Nam pdictus citus inscripsit be bnie
omni dubio admensurare ipsi tot mansos sub vadio pdicto ni
scriptione contenta et hactenus no admensurauit Et ideo ex ea
rone non satisfaciens obligam hue vadm succumbit petens super
ipsm vadm decerni. Offm vero castren placeat auditis pmissis
pariter attento eo quod ipe dor non probat autentice si non extende
rentur mansi mee inscriptionis Vltrum egerent vel no admensu
rari in mee inscriptionis Et ea rone causam pñtem tenibus per
inspendit pvadio quousq pmissa pars p admensuratione ni fuerit
completa experientiam.

Decretu vadii Maczimino

Coposit inte nobilis Joannes Grissensky filius pauli In
et ptra nobilem Laurencm Zigadlo de maczimno ex citatione hali
Castren placeat p die hodierna legittime emanat Tenoris hmodi
Andreas Sicpisky a Golczewo palatinus Rauie et Capitaneus plo
cad dñi nobili Laurencio Zigadlo de maczimno vigo
et Regio et exmo Capitaneo offi Ymotescimus et ad noticiam hi
Deducimus nobilem Jobcpum Ioslowsky militem hostem coram
nobis ben offo mo rchm fecisse quomo Dnm impet sit ad
dictus ab offo Castri placeat admittentq nobilem Joannem
Grissowsky filium pauli kalbassicz artolem pureum cente m
bona ma hereditaria inte detentum offi Castri placeat imp non ite
pauz latt iuxte exigentia pclarum rone non solucionis vi
gintti duarum sexarum grom Et tme hi mtromissionem hmodi
inte quantitatem pcedentem no admisisti imo temere et rebelle
m pugnasti Quapropter vadm pre offm nostrum mterpobit hac
enbmisti et plapbus ob hmodi rei exercitio ad nos ben offm no
strum spectat et pinet Jdeo vigore Regio et ex offo mei Capitg
tibi mandamq qtmus coram nobis ben offo mo Castren placeat
ni Castro placuerit feria secunda post dominica Judica pxie
pte legittime preceptoriq tempeas Ad instantiam dicti nobilis

Joannis Grissewski advocati et ordinis Cadria interposita decreti primitus in bona hereditaria post nobilis Joannis Grissewski in quantitatem pluriorum potenter intromitti tractique prout ad nos ben officium nostrum spectat et pertinet aliasque in premissis necessaria debito modo exequi Cadijs de hinc necessarijs Jurisdictionibus nobis decernendum ben officium nostrum decernat Certis te sacimus citatis in termino hibi prefixo comparendis sine nos ad ea que juris et justicie erunt contra te procedemus ben officium nostrum pedit contumacia nam in multo obstare juribus premissa ac testamenti Datum in Castro plocen feria sexta post dominicam oculi proxima Anno domini millesimo quingentesimo sexagesimo octavo. Postquam quis proponendo modo premisso mutuam. Pretata pars Actoris veritatem intentionem suam proponendo et citationis Literarum decreti ex actis Castri plocen emanati de dato in Castro plocen feria sexta post dominicam Jubilate anni presentis in quo continet. quod officium Castren plocen Cadria libera admissione intromittendi pro citationis decreti Actoris intromissionem in bona citationis minima essencialia Cadij Vigintiduo nobis decernendum in duabus hesternis Cadijs et quo minus recipiendo Et judex citatus nec admisse intromittendi recusat causa ad brachium Regale pretiale executionis faciendi. Post pretacta decreta Actoris in hac contenta effectum. Quam statuit minitem Reverendus nobilem Josephum Kosowski quia pretacta publice recognit quia dum intromittebat pretactum actorem in decretum essi Castri plocen in bona hypothecalia citationis in bonis Mazimino in summa pluscrum extimi pretactus citatus allegendi quod hic in bonis Mazimino non admittendum sed in bonis Dambrowsko. et quam intromissionem pars Actoris non suscepit. Post cuius minitis actionem petit Cadij et quam Actoris non admissionem introminis in summa essencialia Cadij decreti. hypermis latis decretis. Et minitem ad intromittendum in bona citationis addi et Deputati Cadijs triplicat Vallari et interponi et alia in talibus observata debito modo exequi. Et unus pars citata eundem Cadia et quam admittebat liberam intromissionem in bona Curia. Castren plocen allento cognita citationis impugnabat intromissionem in bonis Mazimino tantum ostendebat ad bona Dambrowsko et ipsa non monstravit decernit hinc pars tem citatam Cadij et quam hinc interpositi Et Deputati minitem hesternum quemcunque punctibus exequisse admittendum pretactum in actorem in bona citationis in summa essencialia Cadij et quo vigintiduo Sexaginta sex Segams grossi polo

ubi aequaliter mare poli unus coretus frumenti in quolibet campo incipiendo ab areis disseminari potuisset hinc in duabus septimanis. Vadiaque triplicata vult Centum Nonaginta octo Sexarum grom polm de brachio Regali vallavit et interposuit. Attinens praefata pars citta pro asserto Actori intromissionem in bona sua nec per se nec per submissas personas impugnare audeat sub praefatis vadijs triplicatis supernis vallatis et interpositis.

Dilacio Gosliczе

Quemadmodum causa et Actio inter motus fuit et vertebatur inter nobiles Mathiam Gosliczki actorem ex una et Andream Gosliczki cittum parte ex altera occone. exemptionis de sorte quam tenet in septem sexamis prout ipsa causa totusque processus eiusdem causae lacius praemissa in se continet. In superiori actu officium Castrensi concesserat dilationem parti Actoreae ad statuendum minilem qui executus est cittionem. In termino itaque hodierno partibus utrisque comparentibus et terminum attentantibus pars ipsa Actorea deducta legittima positione cittonis petijt ad receptionem eiusdem summe et condescensionis de bonis iuris remedijs stringi et compelli. Ex uso pars citta allegavit quod non tenet accipere summam essencialem nisi simul cum totidem dni iux inscriptionem et intromissionem prout praefatus actor solus spontaneae admisit ut hoc ex relatione intromissionis legittime conspicit. Quam hic habere pro tempore non potest sed petijt sibi concedi dilationem ad positionem librorum trium placentium. Et officium Castrensi placentium audita iusta ac iuridica petitione partis citte eidem concessit dilationem ad positionem librorum trium ad ponendum huiusmodi intromissionem utrum praefatus Actor in summa essenciali et in dno intromissionem admisit. Et habebunt partes terminum in hac ipsa causa seria secunda prima et proxima in duabus septimanis precise post positionem librorum trium placentium talem qualis ipsis de iuris forma veniet ambarum parem iure salvo in toto permanente.

Decretum Condescensionis Lukossio

Proposuit inter nobilis Matheus Grabowski de Carnossiek Noskowicze In et con nobilis petrum bile et hedwigim coniugibus de Lukossino bilij ex cittone trali Castrensi placentium pro die hodierna ex dilatione vere infirmitatis incidentem

256

Tenoris Jmsdli Andreas Dei gratia Archiepiscopus Gnesnensis Primas Regnique Polonie vicecancellarius Prudentibus et discretis viris Petro Bilke et Hedwigi coniugibus de Lubossino Bilky Jmo tenore et ad nostram vtilitatem pertinentibus Dedicimus nobilem Matheum Grabowski de Carnossnik nostrorum fidelem Contra vos Jmi in querella coram nobis deposuisse. Quo nomine vobis fatendi pri Matheo et omni nobili Stanislao Grabowski patri dicti Matthei certis rescriptionibus in eisdem litteris mencionatis vim bona et terras hereditates in certis bonis rescribendis debitas Sed quia pfatus Matheus exigente vestra accessitate ad certum tempus aream et curiam cum omnibus structuris et edificijs in pfatis bonis pri Matheo et omni pri ipsius fratri modo et titulo arende arcis Casnen plenius rescriberat et no alio jure tantummodo jure arende sub condicione ea quod non alio jure pfatam aream et curiam cum edificijs tenere debuisti Qua expirata de eadem area et curia cum omnibus edificijs vxore pueris totoque suppellectili domestica tua eidem Matheo cedere et eandem libere debuisti sed quia tu pfatus expirarum Jmisti decendi et pcipis regnicolas pfatum Matheum tuis et nobilis de eadem area et curia cum edificijs vna cum vxore tua et pueris tuis ursa milia tua tede non vis neque curas pfatum quod miseri dimentum damnum et iniuria vigore rescriptionum vrarum originalium pfatus Matheus Grabowski fatet ac patet Quapropter pcijt nobis debi de remedio in hac parte oportuno pnobis pmidere Nobis vo animaduertenti mihi esse officij omnibus pmissis officij regij remedijs subuenire. Quapropter vigore Regio et tua gra in hac parte fungimur auctoritate pcto et Hedwigi coniugibus Quidem auctoritate mariti sui de omnibus bonis suis Que nos habet pfatum in Regno nro polonie tunc pleneum vobis meum damnus illatum coram nobis et posse nro Casnen pleneum in casu pleneum vigore subscriptionis vrarum originalium restituendum Dum stamen pfati nobilis Matthei Grabowski contencio personaliter ac peremptorie compareat die feria tercia post dominicam Oculi proxima Qui vobis ne bene vigore Regio et nra auctoritate Capitali Cillat audiendum et audiendum vobis de pfatis bonis pri Nob ablatis pfato Matheo Grabowski condescensionem debitam et subscriptionem vram qd ipi non debuistis minuere neque aliquod impedimentum facere Jndiscrete vestre condescensionis de eadem area et curia et edificijs circumpositis bonisque omnibus

[illegible] vigore mandati originalis vadia hypotecata [illegible]
[illegible] [illegible] [illegible] [illegible] [illegible] [illegible]

in Conuentione generali proxime futura non debent attentare
Terminum sed ut supra in terminis generalibus tunc placeat sub
vadio centum sexaginta grossorum polonicalium ambarum parcium iure
saluo in toto permanere.

Disiunctio Termini Wosnicki

Comparentes pro coram officio et actis praesentibus nobilis petrus
Ciolkowski de magna Ciolkowo arem ex una et pan
tum Woznicki Szczanikowicz de Wosnicki citatum parte ex
alta publice et per expressum recognoscunt Quia Terminum ho
dierum pro die hodierna ad ponendum quietationem parti citti
iuxta dilationem incidentem occasione non solutionis quinque sexaginta
debiti non exolutis ex indeque vadii subsecuti prout ipsa ca
usa lacius praemissa in se continet ob spem concordie et ami
cabilis compositionis ad duas septimanas disiunxerunt
et dislimitauerunt. Et Indeffectu concordie sive ami
cabilis compositionis extunc partes praefate in hac ipsa causa ha
bent et habebunt Terminum in duabus septimanis talem
qualis ipsis de iuris forma veniet ambarum parcium iure
saluo in toto permanere.

Decretum Pene Instigator Zolssino

Attentabat Terminum per totam audientiam Instiga
tor Contributionum Sacrae Regiae Maiestatis In et contra nobilis Gal
lum Zolssinski ex citatione verbali pro die hodierna per mi
nistrum dati et assignati occasione non solutionis Contributio
nis Sacrae Regiae Maiestatis de sorte molendini in Zorawino.
petens penam quindecim marcarum polonicalium decerni Et
hic idem veniens praefatus nobilis Gallus Zolssinski allega
uit habere quittam de praefata exolutione Contributionis Re
galis petens dilationem concedi ad ponendum praefatum quittam.
Et Instigator petiit ut supra penam quindecim mar
carum polonicalium decerni Et officium attento eo quod non
probat quitto est quod extraditus per exactorem Contri
butionum Sacrae Regiae Maiestatis ad pignus inherentem Constitu
tionibus decreuit super ipsum, citatum penam quindecim
Marcarum polonicalium et deputauit ministrum quemcumque prae
sentibus requisitum ad intromittendum praefatum Instigatorem
in bona citti in pena nunc decreta vigent quindecim mar
carum polonicalium Et ad pignorandum pro praefata non extraditio
ne contributionis Regalis. penasque triplicatas vigent

quadraginta duas marc. poln. de brachio Regali vallavit et interposuit quatenus praefatam intromissionem et pignorationem pro non extraditione Contributionis Sac. Regie Mtis nec per se nec per submissas personas impugnare audeat sub penis triplicatae superius vallatis et interpositis.

Liber a termino Curowo

Proposuit Jnlr Instigator Contributionum Sac. Regie Mtis In et con. nobilem Joannem Curowski de Curowo ex citatione verbali pro die hodierna pro minutem trestrem assignat occasione non extraditionis Contributionis Sac. Regie Mtis de quarta agri de bonis Curowo, petens penam quindecim marcarum polon. decerni ratione non extraditionis praefate contributionis. minutemque ad intromittendum in praedicta pena et ad pignorandum pro praefata non solutione Contributionis Regalis dari et deputari aliaque in talibus observata debito modo exequi. Extraneus pars citata Reproduxit quittationem exactoris contributionis Sac. Regie Mtis ubi sufficienter exolvit eandem contributionem petens liberum se pronunciari. Officium Castrensi plocensi visa quittatione exactoris Contributionum Sac. Regie Mtis per partem citatam reproducta eandem partem citatam a termino et citatione praesenti liberam et absolutam pronunciavit prout decreto praesenti mediante pronunciat.

Liber a termino Czachorowo

Proposuit Jnlr Instigator Contributionum Sac. Regie Mtis In et con. nobiles Josephum et Joannem Czachorowskie ex citatione verbali pro die hodierna pro minutem trestrem dati et assignati occasione non extraditionis Contributionis Sac. Regie Mtis de sorte Nicolai et Michaellis anni praeteriti et praesentis petens super quem tenet scorsine penam quindecim marcarum polon. decerni ratione non exolutionis praefate contributionis. ordinemque trestrem ad intromittendum in praedicta pena et ad pignorandum pro praefata non solutione Contributionis Regalis dari et deputari et alia in talibus observata debito modo exequi. Extraneus pars citata Reproduxit quittationem exactoris Contributionis facere Regie Mtis anni praeteriti et praesentis ex quibus quittationibus constat quod contributionem praefatam duorum annorum sufficienter exolverunt. petens se liberos pronunciari.

Officium Castren. plocen. visis quietationibus per partem
citatam reproductis inherent iuri communi eandem partem
citatam a termino et causa liberam et absolutam pro
nunciant prout pronunciat decreto iudiciali mediante Nihi
lominus reservant salvam actionem tam dno capto plocen.
quam parti citte con. ex actorem contributionum pro
iniusta extraditione ad pignus.

Concessio dilonis Bronowo

Quemadmodum causa et actio inter mott. fuit et
vertebatur inter nobiles Annam Bronowska actrice
ex una et mathiam Jacobum Bronowskie filios ob.
Nobilis Nicolai Ceradek Ac paulum Kobierniczky po
ssessorem sortis nobilis Misliborij bronowsky fratris eorundem
Jacobi et mathie bronowskich citatos partibus ab alta
occone ex divisionis sortis ipsam post patrem et matrem
concernen. In superiori actu officium Castren. plocen. con
cesserat parti citte dilionem ad duas septimanas ad
ponenda munimenta hoc est inscriptionem ubi inscri
pserant se solvere annuam pensionem prefate Actrici de
sorte ipsius concernen. In termino itaque hodierno
partibus utrisque comparen. et terminum attentan.
pars ipsa citta satisfacien. sue dilonis et decreto offi
Castri plocen. posuit inscriptionem ubi prefati citti inscri
pserant se invicem solvere annualem pensionem pro
quolibet anno predicte Actrici ex actis castren. plocen.
emanat petentes se liberos pronunciari. Actrix
vero allegavit quod predicta inscriptio sopita est fatalijs
per non transductionem ad acta terrestria et ideo nullius
valoris et momenti esse censetur petens ex divisionem
sortis decerni. Pars vero citta in contrarium allega
vit quod non est sopita fatalijs neque eidem contradicere
volunt imo parati sunt eidem predictam annualem pen
sionem solvere iuxta inscriptionem. Et insuper abundanti
allegaverunt quod est transducta in acta terrestria pe
tentes sibi concedi dilionem ad positionem librorum trium
plocen. ad probandum quod est transducta. Officium
Castren. plocen. audita iusta petitione partis citte et

Iuri eorum consona eidem parti citte concessit dilcionem ad posicionem libro
rum terrestrium plocen ad ponendum huiusmodi inscripcionem annui pensio
nis transducta Et habent habebuntque partes in hac ipsa causa
terminum fecit sedam hoc est in duabus septimanis post posicionem
librorum terrestrium plocen talem qualis ipsis de forma iuris ve
niet ambarum parcium iure salvo in toto permanente.

ACTVM IN CASTRO PLOCEN FERIA SECVNDA; post Dominicam Ramispalmarum pro; xima Anno domini Millessimo quingen; tessimo Sexagesimo Sexto Coram Gnro; sis Stephano Smarsewski Judice et Stanislao Mecomski Vicecapto Castri Plocen.

Debet statuere minitem Brzesczie.

Proposuit Ill. Magnificus Andreas Illowski Ca
stellanus Wisnen Iuet con Generosum Stanislaum Brzeski
quondam pallatinidem Masoniae ex citatione trali Castren plo
cen pro die hodierna legittime emanat Tenoris huiusmodi
Andreas Supiski a Gnlezewo pallatinus Ravien et Captus
plocen Tibi Gnoso Stanislao Brzeski quondam pallatinidi
Masoniae de bonis tuis omnibus per te ubicumque habitis
et possessis aliorum bonis et iuribus posicione prius citationis
nil nocen Mandamus vigore Regio et auctoritate offi
cii Captus quatinus coram nobis aut offo nro Castren plocen
in Castro plocen feria secunda post dominicam palmarum nunc
instam proxima pr ac peremptorie compeas Admistamen
Magnifici Andreae Illowski pallatinidem plocen Castel
lani Wisnen Qui te citat pro suo interesse et pro interesse

Cumq̃si Stamslai frẽs sui germani vigore cõmissionis emissę
inscriptionis tangę successeris olim Magnifici Alexandri
Gallesij pallatini placeat prẽs ipsis sedo put te compareant
in termino primo in pena contumacie inq̃ssam primã et originalem citationẽ qua te citauerat et mãdat tibi sedo citat vigr. pro
eo quia tu exns immemor inscriptionis hec qua misericordie
inscripsibi olim pẽd ipsis cum aliis filijs q̃ quor interesse
spẽ mil agit et obligasti duos mansos agri possessionalis
in quibus residet honesti Jacobi et Nicolai in bonis
Brzeszcz mõ obligatorio in centũ quinquaginta florẽ in
men grõ polon tenen vbq ad exemplaõ et submissisti
olim premi ipsis quam ad prẽs successores eius filios in
parisia possessione eorumdẽ mansorũ ab omnibus personis
ipsi quis et remotis et ab omnibus damnis et impedimentis vniuersis heri extrahere liberare vbq ad exemplaõm
sub vadio simili omnia quã et impedimenta hui bc assignen p quibus damnis hoc signabre speciales actus, agen
tibi inscriptionis in contrarium cuius ni possone eorumdẽ
mansorũ heri extrahi non vis put est con te protestatum solemit pro quod vadium vigore clausule in
scriptionis contente toties quoties buccabmissa et prolapsa et ad grauamen te citat ad decernendum sup te p̃dictum
vadium quantũ pro interesse ipsis et ad solucaõm drisq̃ jnx
remedijs strigi et compelli Nec ad quicquam et cui etiam
in eisdem mansis jmis remedijs compelli vallatis vadijs
de sup necessarijs Et Lecta put nob ostitit nostri de
cernendis et Decernat Cubiq̃ in termino aduenienti ver
bis et instrumentis documentis lacris deducent et declarabunt Vlte p̃missa attentatumq̃ Datum in Castro plocen feria sexta post Dominicam Letare proxima Anno domini
Millesimo quingentesimo Sexagesimo sexto. Et quo
pars citata in primis et ante omnia voluit videre mandatum attiam pretium extradidit et est exemptus. Et deter
pierit sibi concedi dilacõm ad stabend similem qui citatio
cõ plen citam extradidit est q̃ et gentibus in jmis fe
rijs sine ad dies septimanas Ostium Castrũ plocen
audita iuste ac juridica petitione p̃ dicte ipsis contra
dict dilacõm ad stabendũ similem qui citatum pretium extra

didit ipse exemptus in[ter] jpsis forma ad duas bestinanas Et
alias in duabus bestmanis partes pstate habet et habebunt tam
in ipse cam ettron talem gralis ipis de jnis forma remit ambas
pacem jure salvo in toto ymanen.

Debet Stalnere minutem Brzescie

Reposit Nobis Magnificus Andreas Illowsky pallatinus ploscen
Castellanus Wisnen Jn et cum Ernesto Stanislao Brzesky gnoso
pallatino Masovie Decretor hali castren ploscen pro dei sedierna
gettimi Spanat Decretis talis Andreas Skrzpsky a Cenlizewo
pallatinus Rauen et Capitan ploscen Dicit Ernesto Stanislao Brzesky
gnoso pallatino Masovie de bonis inter ambobus pte habitum
habitis et possessis quorum bonis et jnitus positione prius ettonis
in notem Mandamus vigore Regio et authoritate offi nostri
Capitanei ettus coram nobis aut offo nro castren ploscen in Castro plo
scen feria sexta post dominica palmarum nre existen pro hac
re pro emptoria romp cas Admstantie Magnifici Andrei Illow
sky pallatini ploscen Castellani Wisnen Quo te citat pro uno nte
esse et pro interesse Ernesti Stanislai suis Synami vigore commissionis
eius inserip nobis tangen[tes] executorias alias Magnifici Alexandri
Illowsky pallatini ploscen prius ipsius Decreto pnt te condemnari in tre
mins Quo in pena centum marcarum in[ter] suam primam et originale attor
quia te citt anerat et nre te sedo citat Dicit pro se Quia bonis
immunitatis nisi ipsi nam in[ter] quas inscriptione inscripsisti alias pri
pnis enim alijs filijs et quorum interesse ipse nre agit et obligasti
duos mansos agri possessionales in quibus residet Semisi pistele
et vigore ejusdem in bonis Brzesky modo obligatorio in centum grus
praguln florenis in mar grosis polon tenere nisi ad explicationem
et submissum alias pnis quia tunc essent eius stabilis in
pacifica possessione eorundem mansorum ab omnibus pnis propinquis
et remotis ab omnibus damnis et impedimentis quibuscunq[ue] hac
eunte cave liberare nisi ad exemptionem consuetudinis simili et qua
specialis actio reservabit omnia dra et impedimenta ad simpli
cem verbi alicui corporali jmmutato assumendi et quamq[ue] ipse
ratione non curiosus sit et non timens in possessione eorundem man
sorum esse et debet qui sibi complire verbo texet in[ter] subscripsi
nem ad certum florenum non gratum polon Quapropter te citat ad
dicendum hinc te vigore clausule in inscriptione contente tertio
quocirca pfatum damnum taxatur et ad solutionem cuius cum

remedijs ꝑmagis et compelli Zteno ad euictionem inx̃ inscripti
et ita pmt nos assumpz nostrũ decernemus et decernit. Cuiqz
mãdamento adhibite debite et meritis documentis taxas dede
runt et declarabunt quãs ꝑmissa attentabimus Datũ in Castro
ploceñ feria 5da post dominicã Letare ꝓxima Anno dñi
Millesimo quingentesimo Sexagesimo Sexto. Et quia
pars ritta in primis et ante omnia Volunt videre minutam
ꝑti eorum partem exhibidit ipsaz exegimus Et quia
peciit sibi concedi dilationem ad statuendũ minutam qñ eorum con
partem eorum exhibebit ipsaz exegimus in ꝑmis forma
Juris ad duas septimanas Ipsam Castren ploceñ ambi
ta instã ac ꝑmidia petitione partis Actoree eidem cessit dila
tionem ad duas septimanas ad statuendũ minutam qñ eorum
partem cũ parte eorum exhibidit ipsaz exegimus
in ꝑmis forma Et ubi in duabus septimanis partes
ꝑfate hinc cum eorum Habent et habebunt terminũ talem qua
lis ipis de ꝑmissis forma venit ambabus partibus Juris salvo in toto
ꝑmanente.

Decretum mtromims Wolin

Reposuit mihi nobilis Albertus Mankowsky Notarius pu
et cõ nobilem Petrum Wolinsky filium olim Alberti exactoris
hali Castren ploceñ p die hodierna ꝓmissa Tenoreq; te
nus Indeas Sigursky a Carlezewo palatinus Ramen et
Capitaneus ploceñ Ubi nobili Petro Wolinsky filio olim no
bilis Alberti de Wolia ac de omnibus bonis mobilibus mandã
mus vigore Regio et auctoritate officii Capitanei quatinus eo
ram nobis aut officio mõ castren ploceñ in castro ploceñ feria 5ta
post dominica Lamentationum mõ instem ꝓxima personaliter
legitime ac ꝓexemplorie compiceas Quibus nobilis Alberti
Mankowsky pte citat ad inscriptionem tuam qua mechanice in
scripsisti ipi et obligasti arcis Castren ploceñ quinquaginta
minutas vigili ꝓsentis ꝓtesto nihilominus ꝓterito solvere
et Jtem circa acta castren ploceñ reponere et refundere offerio
sub penis judicialibus et pars sub simili radio Et non solvisti
Et quod audivimus inscriptione contenta breviusculi et plapsus
et ad solvendũ ad quod te decernen citat Nemo advidens
et audiens Deputavi minutam hinc istem admittendo ipsum
dolorem in quo et simila essentialia zone non solutionis
ꝑ tempore in bona ma Jurisdictia et te ꝑmissis remedijs.

strāgi et conspectu cohmanā ma non obstāte
in castro plocen feriā secdā post dominicā Letare p[ro]xīa Anno dñi
Millesimo quingentesimo Sexagesimo Sexto. Post quam quidē
propositā modo p[re]missō ipe facta p[re]fatus Victor respondit ni
scripcione hmōi p[re]fatam hūmam peccūt sup pertem citram ad solucionē
sūme cum vadiō ymis remediis strāgi et compectu Et eo
parte citra euadēt penas et vadia liberā admittebat intromissionē
in bona sua in sūma essencialī Offitum castren placā visa in
scripcione p victorem respondet audita libera intromissione p
eiusdē admissa Decernit quidē p[re]fatus alius p[re]nominato victori
admittendū et dari sufficiēm intromissionē in p[re]fata hūma in bona
sua in omnibus hrdis Campis in cepicīd ab arcis Ubi a quatuor mar
cis Unius corchi frumenti Disseminari possit hmōi in duabus septi
manis et deputant minlem hōsem quem ad p[re]dicta hmōi
ad intromittendū p[re]nominatū victorem in bona dicti Quam intro
missionē p[re]fatus citus nec per se nec per submissas personas impe
grare debet subpenis et vadiō in inscripcione contentis Et quem
in non admissionis intromissionis causā consecum ad brachiū Regale p
fatali exequcionis faciēd remisit prout p[re]fato decreto iudicialī
remittit.

Decretū Exequcionis Strassewo.

Propositū fuit nobilis Catherina consors nobilis Joannis Mar
cowicz de malawa Jure dotis nobilem Simonem olim Gregorij
Strassewsky dicto Woyth de Cowale exactionē hāli castri plo
cen per dictū Godzierza legitime evarat Tenoris talis Quidem
Stepsky a Cantzewo seres in Ossiecza palatinus Rawen et
capitis plocen Tibi nobili Simoni olim Gregorij Strassewsky
dicto Woyth de Cowale Jmo[re]simus et ad tm notitiā p[re]sentis
deducimus quomodo ex parte nobilis Catherine consortis nobilis
Joannis Marcowicz de malawa exp[re]ssum est quomodo tu
contrahendo decreto judicij hrestris plocen ipi intromissionē
et actualem possessionem in bona sua p minlem hōsem non ad
missisti nec admittere volusti in eisdem ipsis in sūma cuius
cum medietate exterme gros minuti et alter pecunie fertone tradime
et exgrow intromissionalibus Jdeo nos hbi vigore Legis et
iuris Capitis ex officio Mandamus quatenus coram nobis aut officio
hen judicio nro castren feriā secdā post dominicā Ramispalma
rum nūc ventur proxīa in castro plocen p[re]d ac legitime compeas.

Admissarijs p̃fatj Doctoris et ad videndū et audiendū vadia
de jure necessaria inter vos vallari et interponi ac non so
lucionem p̃fatorū prebendarū videlt unius cum media sexagena
grossi ponderis talium et sexagenos nihilominus Certifi
camus te quōd sumi termino tibi per nos p̃fixo comparen
tes nos Vos ad ea quæ de jure forma venit procedendum
sen offerum nostrum precedit tua contumacia non obstante Ci
tatorius Datum in Castro Plocen sexta ante domi
nicam Indica xxma Anno dñi millesimo quingen
tesimo Decagesimo sexto. Postquam quidē proponen
modo premisso inter factam p̃fatus Doctor decretum nihilomi
nus sua spōnsi et citationis reproduxit decretū inter Remissorium
exactis tribus plenarie emanat de arbitrio fori quia ad
sessum Conversionis sancti pauli xxmia anni proxi
mo continetur quōd judicum illius decisione audita libera admissio
nihilominus partis dicte Decernit pauli Doctor in bona p̃fatis
actis nihilominus sumā principali duas terminis in media
sexagena Deinde sexagenos nihilominus
Et ineffectu non admissionis existimet Reus ipsum cansam
cū toto ipsius effectu ad brachium Regale p̃ finali exequtionis
facien remittere prout p̃fatum Decretū lacius premissa ni se
continet et testatur. Post cuius decreti reproductionem p̃fatus
Doctor petijt debitam exequtionem Decreti p̃fati remissorij
Decern. hoc est nihilominus in bona dicte in sumā pluries
mentionatā admittendi et audiri et deputari et alia in talibus
observata debito modo exequi. Et Reus pars dicta sua
quod vadia et damna libere admittebat nihilominus in
bona sua in p̃fatis proberis Quibus Castren plocen visis
Decreto Remissorio auditaq; libera admissione partis dicte
divisim bona sua, cuius Decreti Remissorij Decernit debitam
exequtionem Et deputant omnium tresdecim quemcunq; p
probibus requisita ad nihilominus p̃fatum Actorem virū nobilem
Casparem consorte nobilis Joannis Marlowitz in bonis p̃fatis
dicte in sumā prebendarū in indicio sup̃ p̃mis in loco tristi
obtentorū et incoratorū virū comites cū media sexagena qui si
toni talium et sexagenos nihilominus Ubi a quinto mar
poli rems coreus frumenti in quolibet campo incipien ab axeis
disseminari poterit ibidem et quibus sephimanis Vadia q
triplicata de no impugnan p̃fata nihilominus virū quinq
que sexagenis et virginti quinq; de brachio Regali
Vallant et interponat quibus p̃fatus Reus p̃fatam nihilominus
nec p se nec p submissas personas impassetur actrici impugnare an
deat sub p̃fatis vadijs triplicatis superius vallatis et interpositis

Remissio cause Solthero

Exposuit Vt nobilis petrus filius olim Andree Jn et pro nobilem Elisabeth eem consortem olim Nobilis pffati Andree ex cuius hab Castrum placet p dnm Sodierna legitime emanat De veris tabis Andreas Sepasky a Curlezeno Palatinus Rumen et cuptus placen Tibi nobili Elisabeth tanqm olim nobilis Andree Zolthow sij dicti Gardzina de bonis mob debis ac de forma dotalicij quam te p'tendis habere ab olim p'fato mto marito tuo bonis pffatis Zolthow tercentem vigore Regij et mi offi Castri Castri placen Jmoleseimus fedo fuit te condemnari ut termino prima vt prima contumacie inx spem primam et originalem citacionem qua te citatum erat it mo ipsos ad notitiam tui deducentibus pdictis nobilem petrum filium olim pffati Andree tanqm coram nobis et esse tuo grauiori querella deposuisse et quesitum esse quemadmodum tu rebellis tanqm heredi legitimo ab ipo humana certam dotis tibi p olim pdicta marito tuo et patrem dicti petri in bonis pffatis Zolthow wisciplinx reformacionem tuam tenere et accipere tanquis de bonis pdictis heredibus tanqm legitimo heredi condescendere vis ac tuam et precindem ipm non molestare p'missa facien pe ipsos nob pffatus petrus de remedio inflicie apertius pmderens Nob vero put esse tuo interest et p'tinet Tibi vigore Regij mi Capitis ex esse Mandamus quatenus coram nobis aut esse tuo in Castro placet feria secunda post Dominicam Palmarum mum et proxime instans compeas a pffato petro filio tuo tanqm heredi summi tue dotis quem te in bonis pffatis a pffato olim marito tuo inx reformacionem tuam p'tendis habere tenaces et accipere illique tanqm heredi de bonis pffatis condescendere Certificaturus te quod sme in termino p nos tibi p'fixo compareris sme no Nicolomimb nob sue essoin no bum ita put mo esse p'tuebit tua contumacia in toto non obstante contra te ju dicare procedemus ben essoin nostrum perdet et ultra put inb Detinet rescindan tibi p damnis exinde begnus specialem actionem tecum eger ad forum competens Jta p'missa attentata ea Et tibi quid de juris forma competierit rursus inmandamus Datum in Castro placet feria secunda pxa ante festum Dominice Ramis palmarum anno domini millesimo quingentesimo sexagesimo sexto Postquam quid pro ponen mo do p'missa vim factum pfatus pars actorea petit partem ceteram ad recipiend summam pdictam vigore dotalicij ipsius

concernen et ad condescendendum de bonis uti vero heredi iuris
remedijs stringi et compelli vallatis vadijs de sup ne-
cessarijs. Ex uso pars citta reservan sibi omnia iuris
remedia in toto salva dx et allegavit incompetent esse fore
tractum ad prius officium castren. Cap. le asserta citione castren ex
ea ratione quia huic iurisdictioni castren. haec causa vigo
re statuti non competit iudicium nisi iudicio trestri ex prescri
pto statutorum quod in medium offi reproduxit quo statuto Si
gismundi Regis reproducto peccyt se ad ius competens re
mitti protestan de pena evocationis extra propria iurisdictio
nem. Officium castren. plocen attento eo quia causa pro
exemptione bonorum de manibus dotis dotalicialis fidei
vidualem violam statuto Regni privilegiata existit quod
tales ad ius trestre aut posicionem actorum trestrium citten
sunt eandem causam cum toto ipsius effectu ad forum competens
vult ius trestre districtus propri remissit prout prutibus re
mittit decreto iudiciali mediante. Et pars citta protesta est de
pena Evocationis con asserta actorem iure agen in foro com
petenti.

Niestane Ter Clamatu

Nobilis Stanislaus filius olim Nobilis Nicolai Niechoss
de Zabilij citius Admistam nobilis Baltasaris de ibidem
occone divisionis omnium bonorum pruorum et maternorum quo
bilium in areis hortis agris campis in bonis Zabilij et
Zolssnika consisten prout citio laeuis obloquit ter et ultra
formam iuris quat ad ius clamatgnon stetit ideo in pena
contumacie est inter condenatus.

Limittacio officii Causarum

Magnificus Dnus Andreas Sieprsky a Cenlezewo
Palatinus Raven et Captus plocen legittima intercedente
causa et ferme legali ipsius impedimento omnes et singulas
causas et actiones offi litis pendentias occone quarumcumque
rerum et iniuriarum et ex quacumque causa provenien
et in quibuscumque iuris gradibus inter quascumque personas
dependentes coram offo castri plocen mottas et vertentes
necnon omnes citiones interim incidentes et provenien caden
tes ne huic ad feriam sedam post festum sancti Adal

berti proxime futurū limittant et prorogant prout per presentes limittat et prorogat conservando terminum et terminos omnibus partibusque die superius descripta vizt feria secda post festum Sancti Adalberti proxime futura partes habebunt habentque terminū et terminos sup suas cittones actionesque in quibuscūque gradibus iuris dependen coram offo prūti Castren plocen talem et tales qualem et quales pro feria secda post dominica conductus paschae proxime venienti habere debuerunt et qualis ipis de iuris forma veniet salvo iure parem in toto conservato

ACTVM IN CASTRO PLOCEN feria Secunda ante festum Sanctorū Philipi et Iacobi Aplorum proxima Anno domini Millessimo quingentessimo Sexagesimo Sexto Coram Generosis Stephano Smarzewski Judic et Stanislao Maczinski vicecapto Castri Plocen

Actor debet statuere minitem wilewo

Proposuerunt iuxta honorabilis ac nobilis Joannes Gluiski plebanus Sglizinen et Stanislaus Gluiski fr ipius Germanus heredes serem suarum in wilewo. In et con nobilis Joannem Nicolaum filios olim nobilis Szandek, Jacobum Laurencium felicem prem cum filijs dict pachuczom, paulum Gluiski, Mathiam Sigismundum Andream filios olim Nicolai dict Czichoss, paulum Mathiam filios olim Martini dict Bulach, petrum Czichoss, felicem Mathiam paulum Valentinum filios olim nobilis Andreae Reska Sigismundum filium olim Nobilis Joannis Gregorium filium olim nobilis Tiburcij. omnes heredes de wilewo ex cittone lrali Castren plocen p die hodierna legittime emanat tenoris talis Andreas Suprski a Gulczewo pallatinus Ranen et captus plocen vobis nobilibus Joanni

Nicolao filio olim nobilis Zambeli tangra mi dimissis
Jacobo Laurentio scholari pri cogn filio dicti pa Zuccon
tangram mi dimissis paulo olim Mattei Sigismundo
Andrea filio olim Nicolai dicti Cicogna paulo Marci
filio olim Martini dicti Balati Petro Cicogna scholari
Mattei paulo Valentino filio olim nobilis Andree &c.
Item Sigismundo filio olim nobilis Joannis Gregorio
filio olim Nobilis Alberici omnibus suis de uno
uno aliam personam inscriptionibus juribus & pobitio
nem pretis citationis minime non obstantibus Vigore Regie ex offi
mi Capitis Mandamus quatenus coram nobis ante officio
mo Castren placeat in Castro placen feria secunda post festum
Sti Adalberti hinc instans proxima hora ad legitime per
exemplorie & compertis Administrationem nobilis ac honora
bilis Joannis olim scholaris Nicolai mei Necnon stanti
olim scholaris fris ipius germani suis & forensium suarum mi
nus Qui nos citant coniunctim & indimissim pro qua nos
contumacien Qui citationis nec mentem triplicata vadia
& ossum Castren placen inter nos vallata et interpolita
non admissis liberam intromissionem actualem & possessi
onem in premissis per Magnificum Arnolfum pallatinum
placen in terminis gravibus cum dignitatis interpositis
hinc quemlibet cessum occasione dimissionis multo minus nos con
sensis et in offo Castren placen feria secunda post festum annun
ciationis Virginis Marie proxime et mense preterita Jude
hinc nos Incratas obtentibus & inhibitionem Lucri hinc nos
Jude coram presato offo Castren placen pat pallatium de exem
plari offi Castren hinc astitio Lucri Iacinis sonat et obli
gatur ad quam se prius citius in toto reffert Nec pallatium
ipsum vigil geometra cum minime non condescishis mandatis
simplis ad pagendam continuandam & pallatam dimi
sionis inde decreta tam in terminis gravibus placen gra
coram offo Castren placen latas Idemtio pallatio triplicata
vadia ad solemnes breen bristis et peremptorios estis Quapro
pter nos citant ad videndum Jude nos pallata triplicata
vadia et audiendum & ipsis ut arbitrio una ve
strum domo Deputatorii ordinem hostrem hinc diffinitive
& pagendam pallatam dimissionem penam Emolumentis re
fusionem et alia in talibus fieri solita debite exequi pul
nos et ossum nostrum decernet vera contumacia in multo ob
stante Precedente vel ossum nostrum precedente Inde sibi ius fieri

Dat̃ in Castro plocen̄ feria 3ꝺa paſchę p̃xima Anno ꝺn̄i Millesimo quingentesimo Sexagesimo sexto. Ex quo pars actrix in primis et an omnia volunt videre vobis qui pretend cittum exhaꝺiꝺit. Et actor ꝓpecierunt ſibi concedi ꝺilacc̃on̄ ad ſtatuend̄ mintem qui cittion̄ pretem con̄ parte cittant exhaꝺiꝺit eſtq; exequtus ad ꝺnas septimanas Offm Castren̄ plocen̄ auꝺita inſta ac juriꝺica petic̃one partis Actoree eiꝺem conceſſit ꝺilac̃on̄ ad ſtatuend̄ mintem qui citt tation̄ exhaꝺiꝺit eſtq; exequtus in̄ prius forma ꝺnor ad ꝺnas septimanas. Et ibiꝺem in ꝺuabus septimanis partib; ꝑfate habent et habebunt termin̄ in hac ꝑpa causa talem qualis ꝑs ꝺe jure forma venit salvo jure cambaꝺi parcm̄ in solo pmanen̄.

Disiunctio Termini Rambino.

Comparen̄ personaliter coram eſſo et actis pr̃sentibus Castren̄ plocen̄ nobilib; Paulus Smegoczky Cnaczile actor ex una et Joannes Rambynſky filius olim nobilis pauli de Rambino publice ac ſ expreſſum recognit Quia termin̄ hodiernum ex cittion̄ ſibi Castren̄ plocen̄ p ꝺict̃ hodiernu legitime pnotat̃ occone cui ꝺiem huiusmoꝺi p eſſ̃ Castren̄ plocen̄ interpositam non admiſſionis intromiſs. in pleuris. vigt ꝺuoꝺecim marcis polꝺ in uno hęſti pꝺnotis exillatio ne uberen in cor̃ inꝺo taxatorn̄ put ipa causa talem ꝓcessus eiꝺem causę lacius ꝓmiſſa in se continet et testatur. ob quam concor ꝺiam et amicabilem compoſitionis formam ad ꝺuas septimanas diſmiſerunt et diſtimiterunt put diſmiſerunt et diſtimitant pr̃libus Et in diem concor ꝺie ſue amicabilis compoſitionis ꝑtes ꝑfate habent et habebunt termin̄ in ꝺuabus septimanis in hac ipa causa talem qualis ꝑs ꝺe juris forma venit ambarum parcm̄ juris salvo in solo pmanen̄.

Decretum Exequtionis Ꝺatur.

Actitabat termin̄ pro lo tam audientiam nobilis Andreas Warſky Jun et con̄ nobilem Tomam filium olim nobilis Jacobi krzeſky de Zgorz. ex cittone Castren̄ plocen̄ ꝑ ꝺict̃ hodiernu ex ꝺilac̃one legitime mediante tenoris talis Andreas Sieprſky a Cerlejewo pallatinus Rawen̄ Capitn̄ plocen̄ Tobi nobili Tome filio olim nobilis Jacobi krzeſky de Zgorz Salutem Innotescimus p̃ndm nobilem Joannem Borzewſky mintem hęſtem coram eſſo nro Castren.

272

Decretum lucri Lukossino

p̃silepi et Jacobi ap̃lorum̃ p̃xime fut̃ra et nisten̄ p̃x
sonalr ac legittime p̃remploriẽ rompeas dnissam nob̃
his Alberti fely olm̃ nobilis Joannis Szrimb Inlo ffily
de Inlo ffino Dorby qm̃ te cittat ad mscriptionem tam
p̃ te bi facti qm̃ mscriptione castren̄ plocen̄ mscriph̃is
de de bonis suis consortem suam nobilem Szalmam cum
duobus aliis ex linea p̃ria ppriq; moriby existen̄
feria sexta post dominicam Oculi p̃xime p̃terita stabire
ad approban̄ et consentien̄ de ijs̃m̃ mscriph̃is huj̃ dnarii
nem certam̄ tractan̄ nodo ppetuę denationis mscri
ptarum̃ p̃remploriẽ hũb ducato quadraginta hexagin̄ grõn̄
potm̃ et non stabilisti qm̃ facto hmõi mscriphõis huius d.
non habitis̃ti ymo p̃stando coram̄ actis castren̄ plocen̄
fact̃ lacus testatur ad quã hr actor rettert qm̃ in tẽ
mino cõte rompl̃abr̃ et quod vadũ inde tam̄ sub
missionem et mscriptionem ob non stationem p̃fati Szim
gib̃ne consortis hrcubrisi et plurib̃ ch̃ ppi adsolvẽn̄
q̃apropter te cittat ad decernend̄ hmõi te p̃dcti vadiũ
et ad solvẽn̄ eisdem iuris remedijs stringi et compelli
Necnon ad stand̄ iuris cõsortis hr̃ ad consentiẽn̄ hu
pro suis di mscriptionem donationis decerni et compelli
Ligare p̃fatas mscriphõis Vallatis p̃emb hr̃ vadijs̃ q̃d
hmõi necessarijs̃ et ita ppt̃ nob̃ offerr̃ nostrã decernend̄
et decernt Ubijs̃ ni termino adnumer̄ lacus actis et
antentis̃ documentis deducent et declarabunt̃ cu te
p̃missa attentaturus Dat̃ ni castro plocen̄ feria sexta
ni vigilia sancti Adalberti Ep̃i venerandi p̃xima an
no dõi millesimo quingentesimo sexagesimo sexto
Et post rep̃dictiõm cittoms fatalit̃ minime extitisse Geor
gius Martini de Inlo ffino ymo minus p̃ sceus publici
recõnit qm̃a cittiõm p̃dcm̃ hmõi p̃nominatus petiu Bal
Inlo ffij feria sexta p̃terita extradidit ac ni bonis ipsius
manus̃ propr̃as emb hadidit et ipsi exequtus in̄ forma
juris Post cuius minus recognitiõm p̃fatus cittus hr
et ultra formam juris quat ad jus clamat̃ non sufficit cu
rigy minime p̃ducere emanet ideo ipsum̃ p̃fatus Orator
in toto hoc negotij p̃missorum̃ in̄ cittiõm cum̃ quam a
qua condemnatiõne hactenus offo memorato est̃ solutus

Decretum mtromims Dlicze.

Rofesmt jus nobilis Andreas Smarsowsky ni Smer

Zeno et Clemeno Zorch Jud con nobiles petrus stamislaus Cassi
zinam Margarettam Zophian Reginam Barbaram et Annam
Mligleu de mligg leoshi pnepob et successorib legittmob olim
nobilis Josephi mligli ex ittone hâli Castrcu ploccu p du
duxna Limitatione mtna parcu pfatorum legittmi mi
dum dnp cittum tenoris talis Andreas bopristy a Corlge
wo pallatinus Rancu et Castns prsidens ploccu ut vobis
nobilibus petro stanislao Catharine margarettis Zophiu Regine bar
bare et Anne Mligleu de mligg leoshi pneris et successoribg
legitimis olim nobilis Josephi mligli cum uxis tolazibus gnibus
nis gnoscu et vos habere pretendatis qui ex nobis essent minorenes
Vigore Regii et mi Capnis Castri ploccu exeffo Mandamus
gttnus coram nobis seu officio mio Castrcu ploccu in Castro ploccu se
xta feria pxima post festum Sancte Lucie legittme premu
plorietis compcatis Admittam nobilis Andree Swarsenssky ni
Smarzewo et Clemewo Zoredis judices pallatinu ploccu qui vos
rem unchm tangna legittmis successoribus olim nobilis Josephi
pfati prius vri mi cius vos bona omnia generalia et universa
successistis de auctoritate quorum Tutorum curatorum et alior
post lapsum termini ad peragendam actionem et rationem vobis
eis Andree concessam ponendi inscriptionis vigore emanas esset pe
tentis ac Jnstantis grome potne summe essentialis ex incuria va
rium ex non solutione summe quinquaginta sexagenarum grom pol
ffensis bone non admissionis inhommis ni bona cedat mobi
lia et immobilia in bonis mligg et mogilnicza sitt et iacen
inscriptionem prius vri ad quam se pfatus Andreas ni tolo
xerat cui satisfacien debuit pro complacatione citationis
vobis vobis reponere nolle et vigore emselem con vos pre
mittendi vobis et negandi exigi vobis termina et alteriorem
processum in ea causa vobis attentabri Datum in Castro ploccu
feria tercia pxima post festum Sancti Michaelis Archam
geli Anno dm Millesimo quingentesimo sexagesimo quinto
Post quam quid proponere prodixit et exhibuit acta de
creti de dato et acta in Castro ploccu feria tercia post do
minica Condnctus passche pxima Anno dm millesimo
quingentesimo Sexagesimo quarto in quo id comprehensu
habetur qd ostense pens Castrcu ploccu ex affectione pactus
rte deducere erat ponere inscriptionem ad eius contradictum et
prescriptu citatio esset emanat actoris cum citatis ad ut
hoc idem declarandum vel juste reprodnctis lacunis inse declarant.

Satis facere itaq; pfatus Actor nobilis Andreas Smar
sowsky decreto pfato veritatem intentionis sue actionis pro
duxit et exhibuit inscriptionem bram ab olim nobili Joseph
mlizky antecessore actionis fact que est de tenore Biel
sci mandamus Comitibus Thesaurario et Collegiorum
lande hestris Sabbato ante Dominicam Reminiscere pro
xima Anno dni millesimo quingentesimo Sexagesimo in
qua inscriptione continetur quod nobilis olim Josephus mliz
ky pfatus nobili Andree Smarsowsky Quadam pecunie
summa grossi gri argenti sexaginta grossos numeri et rone pacti temp
oris et solucionis in scriptione expresse totaliter inscripti et obligati
Cum similibus et equalibus vadiis in certo non soluendis reale et ri
gorose ad festum Sancti Martini Episcopi Turonensis quod cadere debuit
in Quinam essentialem et principale debitum in qua summa cen
tum sexagenarum debuit dare et habere admittere cum vadio du
centarum sexagenarum grossorum pacti liberam nihomissionem et effectu
alem possessionem omnium bonorum mobilium et immobilium
generaliter quorumcunque de quo tempore inscriptionis hacmet ra
tione vigore eiusdem inscriptionis bene dum de nihomittere in
bona pfati Josephi mlizky tentaret extunc eandem nihil
missionem nobilis olim Josephus mlizky non admisit
et statuit huic eidem rei minime hesitans Cum Stanislao
Petrum Basse de Biesun de nobili Marco Smarsowsky
quibus in constitutis pro coram Judice et actis recognoscere
et Quod dum certo tempore Anno dni millesimo
quingentesimo Sexagesimo quarto Nobilis pfatus
petebat in bona nobilis Josephi mlizky nihomittere
Volunsit extunc olim nobilis Josephus mlizky eandem nihil
missionem solus per se non admisit quod cum ipsum ex pacti
pfati Andree Smarsowsky esset solemnis pactum ex omnis
resistentia successorum legitimorum olim nobilis Josephi
mlizky pro tertia principali et vadiis limitatis actionis pe
tendum cum eisdem actionibus pro quibus hanc limitationem decerni
quod merito ex tenore inscriptionis Cum debet religua do
cumenta cum isthoc libri in vigore reservando Extenso
pons citta evadendo vadia et damna liberam admi
ssionem nihomissionem in bona sua in Quinam essentiali Vigi
quingenta grossi sexagenarum grossorum pacti. Actor per
sistens in suis decretis petit ut bona Cassa.
Cassari placeat ista inscriptione per actorem reproducta
tandemque libera admissione nihomissionis partis citti de
venit cum actori nihomissionem in bona passata citti

partis in summa essenciali vcz quinquaginta sexarum grom
polm. Et deputavit minutem testrem quemcumque prutibus
requisitum ad intromittendum pfatum actorem in bona omnia
cittoris in summa essenciali tantum vcz quinquaginta sexarum
hinc in duabus septimanis sub vadio in inscriptione content
Et indeffectu non admissionis introminis extunc eandem causam
cum toto ipsius effectu ad brachium Regale pro finali exequutio
ne facien remisit prout pfato decreto judiciali mediante remittit.

Disiunctio Termini Przibojewo.

Comparen personaliter coram offo et actis prutibus nobiles
Andreas Trapka Colezinsky de wloczewo actor ex una
et felix vicher przibojewsky de przibojewo cittus parte
ex alta publice ac per expressum recorrunt Quia terminum
hodiernum ex cittone lrali Castren plocen pro die hodierna
legitime provenien et incidenti occone vadij et penis judicia
libus rone non solucionis decem sexarum grm polm pro cer
to tpre iam pterit inscriptarum prout ipa cittio eiusque effectus
laenis pmissa continet ob spem concordie et amicabilis
compositionis hinc ad duas septimanas disiunxerunt et
dislimitaverunt. Et inquantum concordati non fuerunt
extunc partes pfate habent et habebunt terminum super eandem
cittionem in duabus septimanis talem qualis ipsis de juris
forma venit salvo jure ambarum parcium in toto pmanen.

Disiunctio termini Przedpelcze.

Comparen pr coram offo et actis prutibus nobilis mar
tinus przedpelsky dictus puszankowicz de przedpelcze
actor ex una et nobilis Laurencius Wosniczky nomine
nobilium Anne relict olim nobilis stani Wosniczky et An
dreae filij pfati stani Wosniczky citte parte ex alta
pro quibus de ratihabitione in forma juris canet quod
infrascript omnia pfati citti firmiter tenebunt et
approbabunt terminoque non contradicent publice ex p
expressu recorrunt Quia terminum hodiernum pro die
hodierna ex disiunctione superiori provenien occone
ppeticionis et irritacionis possessionis in certis tractibus
et pratis obligat in bonis Wosniky in summa trium sexarum
grom polm et exinde vadij similis succubuicione prout ipa

cthi tobsq processus eiusdem Cause hactenus premissa misse reciprocet
et testatur obbyem contradicendo inferendo priori dissuadendi di
sinxerint et dissentanerit quo ad duas septimanas
Et Vndecim contradicendo extunc partes possunt ire ad ipsam
causa habendi et habebunt terminum in diabus septima
nis talem quales opus de iuris forma venit salvo iuris
ambarum parcium in toto pinendo.

Actor debet stature minutem Nadolski

Coposuit hic nobilis pastus Nadolsky Jn et contra no
bilem Stanislaum pilchowsky filium Joannis pilchow:
sky dicti quassi excessus tali castrum plocen pro diffo
rencia legittime procuren et modum tenoris talis Andri
as Sieprasky a Cracouia palatinus Rauen et Capitaneus plo
cen Jnnotescimus tibi nobili Stanislao pilchowsky filio
nobilis Joannis pilchowsky vidi quassi de maiori pilcho
wo de tra Wissegradien nobilem partem Nadolsky con
ti rorum nobis sen offo mo ni querella deposuisse Qua
in non satisfecisti mandato tuo quia sepius de bonis mis
dicti pauli Nadolsky mi scripsisti et debes subumbisti quor lo
rum ab valoris quinquagenta florenorum gron percepim a pfa
to pauli Nadolsky recepti pro festo sancti Bartholomei aph
ostoli valorem carnium lotizarie vert quinquagenta flore
orum reddere et persolvere bona vadio simili quinquagenta
florenorum put mandato tuo mi alias castrum hum dum pre
sentis porrigionis tribus Wissegradien fabinis testatur ad
quam be reffert Cui mandatum tuum debitis executionem no stre
mque emas put diligencia cor te facta testatur quia
propter vadium mi mandato tuo retentum eidem pauli Nadol
sky ad solvendum simul cum duma essentiali duorum similis Quo
re nos videre Regio et offi mi Capitaneus auctoritate mi
randoq mandatum tuum Mandamus ut coram nobis sen
offo castrum plocen feria secunda proxima ni Crastino Conductus
pasche ni Castro plocen peremptorie compeas ad videndum
et audiendum per offerem nostrum vendum pfatum iuxta mandatum
tuum quia contra te decernimus eidemq pauli Nadolsky
primis ad id debitis simul cum duma essentiali adsol
vendum adiudicari Curabit tue comparueris sine ea Nos
ad ea que offo mo mandabit cor te procedemus Datum in
Castro plocen feria secunda post dominicam palmarum proxima
Anno dni millesimo quingentesimo sexagesimo sexto.

Lxxso pars cittā ni primis et an omnia robur videre minter
de extradicōne prātis cittōnis LL arbor peesit tibi concedi si
lacēm ad stamend minter gri cittem prātem cōr portem cittem
exhedidit essep exegmtus in forma jmis. LL ossm ca
stred plocen andita ipsla ac jmi dria petitione partis adverse
eidem concessit dilacōm ad stamend minutem sui ad ponend re
liom eiusdem minutis gri cittem ebi cittm. Extradidit essig in
forma jmis exegmtus ad dnas hepdomanas. Et ibid ni
dnabus hepdomanis pro pfate hosp camd cittem habent et habe
bunt termind talem qualis pris de jure fuerit habito jure
amborum parcm ni tale fuerit.

Debet ponere inscripcione transducta Zagroba.

Exposuit jnte nobilis Catherina Zagrobska relicta olim nobilis
Nicolai Cesson Zagrobsky jn et cōr nobilem Thomam medzes sky
de Lunicowo ex cittone Stali castren plocen p dnm Godzemo ex disua
dat legitime processum cenoris sui dni Andreas Sepr sky a Cal
zewo palatinus Rawen et capitn plocen Cui nobili Tho
me Mdzewsky de Lunicowo de bonis suis omnibus Mandamq
vigore Regii et amplioriate offi mi capitn ottus coram nobis
ant esse mō castrum plocen in castro plocen feria tercia post
festum purificationis Marie instans proxima pr ac precepto
rie compecas Admissam nobilis Catherine Zagrobska relicte olim
nobilis Nicolai Cesson Zagrobsky ane te attat ad inscripcionem
sui qua inscripcione inscriptibili Undecem flos in mda gren
yam Ffesso nris dni pterito bolnere et exponē bnā pecus jnde
ciabus et bnbimili Cadrā et non solmisti nec intromisisti in
reddit manu agri nicolaiewsky admbisti per quod Cadm in
scripcionis virgili quor Scarm groā poln brecenbnsk et
plopbnā cū Ana prefate te citat ad decenā hosp te pre
dictum Cadm et ad solucionem emisq iuris remedijs sternigi et
rompelli nequā ad dam intromissionem tam in pfatam medie
manse inscripcione expressam in sima et Cadijs qua in alia
bona sua in pfato Cadijs virgili quor florenos in minutem
terminum debiti et depntati Callatis Cadijs de hosp necessa
rijs LL nichilum non admissionis intromissionis eiusq causa
ad brachium Regale pro finali exegmtione faciend remitti
et ita jntr nos ostium quo supra Decretum et dictum
Cittatis in termino adnumen verbis et antenotis de
cernt et declarabunt jure pmissa attentum Datum in
castro plocen feria tercia ante festum Sete Agnetis
Anno domini Millesimo quingentesimo sexagesimo
Sexto. Postquam prius proponem ut pmisso in re fact

ffata parte Dlocen Veritatem continentia citatoris et ppositi
hac Reproduxit inscriptionem ex actis Castren ploccen
manat Per quas inscriptas de premissis lacerem continet effec-
tum. Quas recognita peciit vadiri ne inscriptiones continen-
tes veritatem non admittens nitatur minus in medium
pro sua inscriptione. Et quia pars citata respondit
sibi animo suis remedijs ne tolli salvis et illesis &c
et allegauit quod non tenet ad assertam citationem deduci nec
quidquid precedere ex eo quia inscriptio ffata quia ei
ne magis officij pdicti est fatalis juris et limitata
et vigorem non habet nam non est transducta infra de-
cursum unius anni ne acta hesterna et ideo ambitiosa
mentis et laboris sensibus esse petens ei ab instantia
et impetitione ffatis actis libere pronunciari. Et actrix
in contrarium allegauit ffatam inscriptionem esse transducta
pecijt sibi concedi dilationem ad probandum literam
ad proponendum ffatam inscriptionem. Et offerens castren
ploccen ambitia instanter ac juridice petiuit pars actoree
eidem concessit dilationem ad probandum literam
fien ad respondendum ffatam inscriptionem transductam.
Et habent habentes partes ffate tremin in hac pra
causa in diuabus septimanis post probationem literas hinc
inde sibi tales quales pro de jure forma venit
Carbarn papen jure salvo in toto pmanente.

Debet statuere mimlem Kesszicze

Coram nobis nobilis Dorothea kesszicza relicta
olim nobilis Joannis Gezdak de kansszicze Jacobi no
bilis Nicolaum kesszicz olim nobilis pauli Lutter de
kansszicze ex ejusdem tali castren ploccen pdicti Gedrina
legitime procreatum et in eiden Venerabilis tabie Andreas
Sepesy a Carlocensi pallatinus Ranen et capitus ploccen
ad presentem ne Tibi nobili Nicolao kesszicz filio
olim nobilis pauli Lutter de Canszicze Jmo testimonium et
ad hui nobiliam deducimus nobilem Dorotheam kesszi-
cza Consortem olim nobilis Joannis Gezdak kesszicz
candem coram te grani mi querella coram nobis per alios
coram ejusdem ne deposuisse Quomodo ei facta sibi libera
inscriptione pro nobilem Nicolaum Cramberzky artis ca
stren ploccen hup quez sexenas grom pro ferra
sedo post dominicam Judica proxime preterita solvendi et
rizca acta eadem reponere et solvere pure sub vadio simili

et non bolmi negz xepo bmi negz xbmiqmi y gnes vadm vigo
xe hec mi xepho mis cnaem. Jma essencali ad bolnend bnecabu
si ynt ca ypa mi scripio laems pmissa disponit ac ordyé cui
pffatam Dorothéam facta dum pmissis lacioca faciat sid
adqua hec pffata Dorothea hessrezka mi toto reffert. Precyt
nob bibi mi hac ypa causa de remedio iustitie opz mo ymdey
Nob cvo animadvertis mi esse offi omnibus p mi una oppress
dignis remedijs subuenire. Cibi vigore Regio et offi mi
Ceptis Castri ploced auctoritate de omnibus bonis hmi Grecyis
alioru bonis et jmbus minime nocen mandamus qtenus Ad
missam pffati Dorothee Cassrezka coram nobis aut offo mo
Castren ploced in Castro ploced feria 6ta post festum Sancti
Adalberti hic pstans p Jma legitimi ac peremptorii con
tra eas Audiendis Audiend pi Dorothee Cassrezka
et vadm grez sexagenu gron cnaem Jma essenciali bmp te de
cori vigore hac obligonis et alis ynt nob nil ostenso de
cernimus et decernend et ynt ubi in termino lacms dela
xabr Jnte pmissis attentis et bi quid ubi de jmis forma
vend et ordinij. Datu in Castro ploced feria quinta post Do
minicam Ramis palmaru p Jma Anno dni millesimo quingen
tesimo sexagesimo sexto. Jnso parb ritte mi
primis et an omnia volunt videre mitem qm ritthom partem
exhadidit Et actor pcyt sibi concedi dilem ad statuend
mimlem qm ritthom partem cum partem ritthom exhadidet iusta
exegmtus inx jmis formam. Offsus Castren ploced mdata
insta ac jmi dia peticione partis actoree cui concessit dilem
ad duas hebdomanas ad statuend mimlem qm ritthom cum
parte ritthom exhadidit est qz exegmtus inx iuris formam
Et ubi mi duabus hebdomanis parbus pffatis mi hac ypa causa
habent et habebunt termine talem qm alis ipse de jmis forma
vend amboru partem jmo salvo mi toto pmanen.

Disiunctio termini Bronowo.

Comparen pe coram offo et actis pntibus Nobilis Joannes
Oglosky Niemirza actor exuna et Nobilis Matthias Bro
nowsky nore sns et Nobili Jacobi Coszmisky kutassz citi par
tibus ex altera p quo de rati habitem mi forma juris cuius
quidem infrascripta omnia pffatus Jacobus Coszmisky firmiter te
nebit terminos non contradicet pubice aut p expressum
actorem Omia termina godiend exoffore brali Castren
ploccn et exlimitatione legitime mi date et premisso occur
sudij exitu sexcentu gron palme rone submissionis et mi

scripcionis ꝙ nobili petro Branowsky ꝙn petens debere
rat statuere consortem suu feria sexta in crastino assen
sionis dñi ꝓterito hic coram actis presentibus ad assignan dos
mi scripcionem. Et ipsum petrum ipi actori facta punt ꝓa mi scu
pio et alio lacticinem continet mi se effectu obstin contra
dic et amicabilis compositionis ad duas sephimanas di
simulant et dissimulancant Et ꝙcessu mi ꝙdicti
randali non fuerit extincta plus ꝓfato mi Jacobo causa
habent et habebunt terminu talem qualis ipis de jure fo
ma venit ambarum parcium jure salvo mi lo lo ꝓmanen.

Debet statuere mimicum Zabiki.

Coposit vir nobilis Balthasar nic. Groff de Zabiky
In et con nobilem stanislaum filium olim nobilis Nicolai Nic
Groff de Zabiky exactoꝝ hali castri plocen pro dri
bus legittimi nacdem et ꝓcuratoꝝ certis habis
Andreas Szepansky a Gutczeno palatinus Rawen et capi
taneus plocen Tibi nobili stanislao filio olim nobilis
Nicolai Nic Groff de Zabiky tangnã mpena contenta
ri vir contenta et lapso Jmolcitus et ad noticia hi
pñtibus deducimus nobilem Baltasarem hui frem gra
mani de ibiq grani mi querella con te deposuisse quomodo
in eius ipo dimisoneꝝ omnia bonoꝝ pnoꝝ matcrnoꝝ
nobilem facere no vis mi arcis hortis agris campis ni
bomb pfatis Zabiky et Golssmlo consistcn quod si ela
sset rem mi dignam et equitati contrariam cassmq et mi
ssi interesset Vnde eisdem tonqueretur mi tenebas ꝓ dcis
literis vigore Regio et mi essi captis seco mandas
mus quatenus coram nobis ante esse mo castrum plocen in
castro plocen feria sexta ꝓxima post festum sancti Mar
ci Evangelistc ꝓ ac legittime compcas ad quartilla
ꝓfati nobilis Baltasaris hui gnalis Necno ad deputa
et deterneng certos dimissorios vadiatoꝝ mi ꝓmissos val
lari et mittendum qui de jure certificcen te quod sui in
termino hui ꝓnob ꝓfixo comparuerit hui no Nobis
Nichominus sine ofnu nocumento quod ad ofnu nocum ꝓ hui
tua te ꝓmiserit ꝓcedemus sine ofnu nocumento ꝓ
dicti contumacia hui mi nullo obstante punt tibi in hi
mino adducti verbis lacuis declarct et punt jus de
cernat ꝓ damnis vero per hoc ꝓpalem temporis mi
dictis bonis tibi ꝓ te illatis reservat tibi salvam actionem

agen̄ ni fuero competen̄ ꝓte querellis et ad alia ꝓhic obicien̄
rationes Datum in Castro plocen̄ feria sexta ꝓxima post dom
m̄ cam Ramis palmar̄ Anno domini millesimo quingentesimo
Sexagesimo sexto Ex̄so pars citta ni primis
et ad omnia voluit videre minime qui citrom̄ pretende
extradidit. Ex̄ctor petit sibi concedi dilom
ad dnas septimanas ad statuend̄ minime qui citrom̄ pre
tem cum partem cessam extradidit cessis exhibitis. Ostenso
Castren plocen̄ audita instanti ac ꝛmidiata petitione partis actoree
sibi concessit dilom ad dnas septimanas ad statuend̄ mi
nime qui citrom̄ cum partem citram extradidit cessis exi
gentibus inde ꝛmis forma Et ibid ni dnabus septimanis pre
fatis habeat et habebit termin̄ ni hoc ꝓpa causa talem
gratiam apud de ꝛmis ferma remanet salvo ꝛmo ambarum pa
cum ni toto pmanen̄

Concessio dilams Zembok

Proponen̄ ꝓte Generosus stanislaus kossobuzky de Zembok
et Generosa Mariana Arzichowska coniuges ꝓr et cum Generosa
Nicolaum Arzichowsky tribunu Brzesczen̄ ni Stzabla lessna
et alia ad ea pertinen̄ ex vltron̄ hali Castren plocen̄ p dic̄ so
dicina legitime pretendentes tenoris talis Andreas Scepr̄sky
a Golczewo pallatinus Ranen et capitan̄ plocen̄ Tibi Gene
roso Nicolao Arzichowsky Tribuno Brzesczen ni Stzabla
lessna et de alijs omnibus bonis tuis mobilibus et mobilibus
ꝓ te orbiemus tenen̄ habitis et possessis bonis et mercimo
nijs aliarum personarum quarumcunq; vigore Re
gij et auctoritate mea capitanali hesni plocen̄ Mandamus quat
enus nobis et officio tuo ꝓcedendo mediante Castren plocen̄ feria sexta
ꝓxima post festum beati Adalberti ꝓxime futuru ad re
rentiones rationabiles Adm̄ strationis Generosi stanislai Kossobu
zky de Zembok et Mariane Arzichowska ꝓmis stanislai
rominski et tue germane filie insolidum ꝓ contin̄ vnacum
ꝓdicto marito et tutore tue actorie ꝓ eo vigore dimittendo to
tum bona mobilia in inscriptione contenta Castren Curie Regalis
Branscien et in acta hystoria transportandum una misericordie so
mille florenos petens grenos mon et numeri polonici festo beati
Michaelis archangeli solvendos sub tuis vadijs recipiendum bene esse
cialis ni effectu cessa acta Castren Branscien solvere et respon
quod ni ꝓdic̄ et tue ꝓmissionis vigore mandatum procedere mi
le florenos solvere recusaverit et neglexerit eo facto vadium tuis

debet remanere in dampnum assertionem sue corporali juramento
ad complicem verbi assertionem qua summa mille florenorum per
omnia et vadio bimelium sibi valere in misericordia expressi
debuisti admittere realem et personalem possessionem
in bona hereditagia Lessina et alia ad ipsum pertinentia per
mandatum regium et commissarium eiusdem Districtus et terre
et data ipsi in homine et pacifica possessione debuisti ipsum tue
ri intercedere pacificare et nominatim bona et pacificam
introitum admittere sub damno regio ad solemne suc-
cumbere toties quoties opus fuerit, ab ipsa misericordia
lacus testari videlicet ex vero contrahendo hec misericordia
per dictum nos memoratum damnum regium interpositum
et nos regimini qui bibi texant et exhimant ad-
eum milia marcarum solum pecunie quam non in Regno
currunt per dictum misericordiam nos satisfecisti, et quod non
admisisti in hominem vigore dicte misericordie in ipsa
valle mille florenorum et in eadem vadij in bona hereditagia Sbza
bla Lessina et alia ad id pertinentia put recognitum est
multis qui pro actore introibat in actis Bransierem
lacus obligant ad quam te ipsi actores offerunt et ipsa
retrogradione volunt pbare put juris erit, et omni genere
probationis sed quibus possunt placitandi dictumque in solutione
et possessione bonorum et probationis si quo quid damno re
gio obligasti te tradere pretemplorie Remedium omni
bus juris dictionibus tua et districtus presertim bonis tam in
Regno quam extra regnum imo administrasti te citatum per nuntium
ad quodcumque jus put in ipsa misericordia continetur idem
ad videndum et audiendum sub pena quinquaginta marcarum pro
qua juxta recedendo non eadem damnum regium taxatum
emphiteuticum verbo abbatis corporali juramento in quibus com-
mune Regni ex vi dicte misericordie tunc non ad-
misse in hominis in bona hereditagia et decernit
tua marcarum solum pecunie quam et non in Regno
currens decem decreto instro mediante sparsim assi-
gnum debile juris ordinis exigi et aliis ex jure
et natura misericordie cuncti procedendi curia juris, nul
tra quid ibi in termino finito verbis et extentus do
cumentis lacus declarabit et jus decernet. Pro aliis
vero in quibus ex vi dicte misericordie sub secretis in
clausulam in misericordia expressam tories quoties
salvam sibi actum reservant juste promissis habefactum
et si quid cum de jure fuerit. Data in castro placen

feria 6ta p̃xima post dominica Ramispalmarum Anno dñi
Millesimo quingentesimo Sexagesimo Sexto. In Cuius
rei dñi exceptis ante omnia allegant se esse ad[illegible]
a Cmoso Stanislao Kossobuzky et Mariana Arcyszewska
relario mibus p̃ Actoream partem reproducta tantum ex parte
Cmis Cmoso Stanislao Kossobuzky esse contpositre Quae relatio
manu judicis Castren inst Stabi Regni non est subscripta
p̃ concessionem in quantu esset subscripta exinde non habere
termine allegat Quia ex parte omnis contegit extradita esse
contpositre Actorea vo pars allegant relationem mibus
esse sufficientem extradtionis, cuius quae in toto reffert se
ad eandem cittam extraditam Sed ea continent unt cittio
effectu sub lacunis in se continet. Quamte vo ad alteram citti
exceptionem occone non subscriptionis cuius relationis manu judicis
fact Petit sibi concedi dilationem ad dnas septimanas ad po
nenda eandem rationem extradtionis cittionis subscript Et
ostensum audatis premissis eidem parti Actoree concessit dila
cionem hmi ad dnas septimanas ad ponenda rationem
mibus extradtionis p̃fate cittionis manu judicis Castrensis et capti
eiusdem captus subscript Et habent habitmtes partes ter
minum in dnabus septimanis coram p̃fato officio talem qualis ipius
de juris forma venit nullius partis juri laesio imo in toto salvo
p̃manente.

Disiunctio termini Quinto

Comparen personaliter coram officio et actis p̃sentibus Rebilio
Laurencius Chudzinsky alter ex una et Alexius Carnow
sky cittis parte ex alta publice ac p expressum recognovit
Quia termini hodierni ex disiunctione inparori p̃nemun
cione non admissionis mihi commissi in bona cittis in scriptis ossen
dati quor sexaginta et totius tradi Et qua causa lacunis pu
nctis in se continet obtempem coram dicto mihi prioris di
cti judicii distinctarint et disiunxerint put disiungit
et distinctat ad feriam sedam post festum Sancte Trinitatis
mihi commissam et p̃xime futura. In cuius rei testimonium
dicti et amicabilis compositionis ex mee partis p̃fate mi
hi ipsa causa habent et habitmt terminum feria sedam
prima et p̃xima post festum Sancte Trinitatis mihi
scam p̃xima futura talem qualis ipius de juris for
ma venit salvo juri amborum partium in toto p̃manente.

Decretu Iurisdiom's Krajewicze

Nobilis Johes Crajewsky filius Martini actor citando nobilem Barbaram Lehitom olim nobilis Joannis Wiechezky ac stanislai Rostani filiab emsdem citatione legali Castren' plocen' p die fori dilecta legitime videndi et precipi Decreti tales Andreas Siepsky a Orlezowo pallatinus Rawen' et Capitaneus plocen' Vobis nobilibus Barbare relicte olim nobilis Joannis Wiechezky ac stanislao Rostano filiab emsdem Imobilitamus et adviti noticiam probibus dednemus nobilem Petrum Crajewsky filium Martini coram nobis et esse nostro grauimen gravella deposuisse et gestum esse quomodo vos abact et inforestat ipsius duos bouos proprios valoris duo decem sexagenarum inforestam vestram quos apud vos pecunit et fidemisit ad cancionem fidemissoria minus honestis et nobis minime velimus gravi damne et prejudicium ipsius non mi Orator et petijt nos quatenus ipsi de remedio insticie oportuno et videremur et Cui vero attenden nri esse videmur debitam iusticiam administrare Vobis p'nominatis nobilibus tuperius Ac bonis vris omnibus Mandamus vigore Regio et ex esse mi Capitanei quatenus coram nobis aut esse mo Castren' plocen' in Castro plocen' feria tercia post festum sancti Adalberti proxima p'x ac precepterie compareatis Admistam p'nominati contradictio gri vob citat sedo put vos condemnant in termino primo in pe na contumacie in eam primam et originalem citatem quo vob citatus erat et mi vos sedo citat ad decernen tuper Vob rone non missionis ad cancionem fidemissoria p'fatorum Unorum bouum inforestatorum peram tuorsum inde stabit pre tuipti et ad solucionem eiusdem remedijs iuris compelli Hermo adviden et audiend deputari Demo ordinem teneam ad esse forestam p'dict bouos vallatis maioribus penis et cen necessarijs pro damnis vero et p'maceratione bouum p'dictorum salnum actionem agendi reserenat. Et ita put esse nostrum decernemus et decreuit Ubi igr in termino adveniens virtutis et authentics documentis deducent et declarabunt iuste ad ea missa rifuti Datum in Castro plocen feria sexta proxima festum sancti Adalberti p'xima Anno Domini millesimo quingentesimo Sexagesimo Sexto Solus Deus exaltet et altra forme limis gratiat ad jus danatus p' nominatum Castren' plocen' honestum stanislaum de mirosław ex parte esse

torū cittatum non stehl nec jnri parere erant Et quia maior est
contumacia arteris quam rei Ideo primo citatus ex admissione offi
pralis in causione p toto negocij principalis jude condempnant
qua condemnatione causions offe prdti memoriale solute est.

Decretu Exequtionis Ribitwis

Attentabat termine pe tetam audientiam nobilis Exulans
Momelg de Comorno Jn et cū nobilem stamslaum migdal de Ri
bolfwij ex citatū hrali castrū plocen et ex hmittacione p dñi
Sodierna legittime premicū et caden Generis hinsfr stre
Dreas Siepresly a Collegio pallatins Ranen et Capitus plocen
Rbi nobilis stanis migdal de Ribolfwij vigore Regis et ex
offo mi capitis castri plocen Mandamus gttms eorem nobis
ante offm castrū plocen ri castro plocen feria secūda post do
minica cordinchob passche mi ministrum pmissa pe prcemplorigs
cum eas Admittarum Nobilis Exulat Momelg de Comorno
Rnte citat p eo qria la contrarencia decreto judicij hrditis
plonen no tm sit ipi admittere nhomissionem in bona mea hereda
omnia mi sumā grossi xarum groū et to hig damni ac expensa
octo scxarum groū pnt de hoc mihi expensas originales ac decretū
judicij hrditis plonen ac relatio mihis lacnis attestabat ad
quod be pffatus actor respondit Et Ideo ad videndū et audiendū
rō te expensas de hmp necessarias taxari et moderari petit Et
Capitulata et ordinem addi et deputari ad pagendū pffatam
nhomissionem et alia mi talibus fieri solita et pmittendis
libris de jmis forma venet Et sufficiamus te qz sue nterminus
tibi p nos pfixo comparuerit hmi nō Nos qua ad nob spectat
nostrū p tenut predicamus hmi offm Et ius nm nostrū predict
contumacia et absentia mea nr mille non obstantibus pdis pmissis
attentaturus Datū in castro plocen feria secūda post dominicam
judica p Lima Xmo dni millesimo quingentesimo
Sexagesimo Sexto Et Jam in spe andiendi pffatus
actor precet tibi addi et deputari mandare ad examinandū
pffatam expensarum ad jus cui offm castrū plocen et nostra pre
tibi deputata mi mandatum castrum plocen Honesti stanislaum
de Miroslaw qui tamq mihis jus hmi deputationes respi
cien publice recognit Quia pffatum actum ter et ultra fo
ram jmis gerat adjus examinat qui actus nec p be nec
p pcurem sua comparuit Imigs parere minime curant Jn

Cuius contumacia p̃fata pars Actorea Veriffican̄ et deducēs
interciõm cittonis bna Leprodux̄t decretum hẽstre Alo-
ysen de Quinq̃plonsio interminis communibus terminis
feriã quinta ante festum conuersionis pauli proxima Anni
p̃sentis in quo continet quẽ indytum illud hẽstre plonen.
in contumacia partis cõtre decreuerat. vadiũ in scripturis ms
Et deputauit minlem adinhomittend in bona cõtra
huius regni in summa essentali quor sexaginta Solidos gro.
et vadiõ Et ipse effectu denegati inhominis haneliperi cui
fuit cum toto ipius effectu ad brachium Regale prosequi
execucionem faciend remisit prout p̃fatum decretum Remissorium
laciorem in se continet effectum. Post cuius decreti reportu
Inchiõm Statuit minlem hẽstrem nobilem stanislaum Sythor
sky. Qui minlis pẽ plans publice recognit Quod ipe voluit
minhomittere prenominatum actorem vzt nobilem Nicolaum
Monolf in bona p̃fati cõtra in hoc decretum hẽstre ex
hinc esse bonis cõtra impugnant inhomissionem quẽ est
cõtra primum ptestum ex parte Actoris Ratione cuius im
pugnat inhomissionem supius eundem stanislaum Mogdal
cittonem Castren ploces Et execucionem finali cuius decreti
hẽstris feria sexta magna proxime ptenta extradidit
et in manus ipius tradidit cuius exemplus inx iuris forma.
Post cuius p̃fati impetris recognicionem pecit p̃fata pars
Actorea debitam exemplicionem cuius decreti remissorij
decreti Et minlem adinhomittend in bona cõtra in p̃fatis
plucris addi et deputari vadiatq triplicata de brachio
Regali vallari et interponi et alia in tabby obseruata di
bitum exemplificationem. Ipsum Castren ploces visa decreti
hẽstri remissorio Et actoream plenam reputauit attentaq
rebellionis et rebellitate partis cõtre in eius contumacia
decreuit debitam exemplificationem eiusdem decreti hẽstris remisso
rij. Et deputauit minlem hẽstrem quem cuius pretextibus
regni sibi ad inhomittend prenominatum actorem in bona cõtra
in p̃fatis plucris vzt in Jurna principali quor sexaginta
grosch pulsi Et tot Solidos vocato tabinis dumtaxat de
negatis inhominis. Decreto vzt Decem sexagenis quor
vigenta pherozy Et decreti hẽstris remissorij. vbi o
quidam maxima pars circumstantium frumenti in quibus tam
pro integrum ab arcis desse memorari potuisset. Vadiaq
triplicata de brachio Regali vzt Triginta duabus
sexagenis vallant et citi posuit ipsius. Ipsius cittonis
Executio actori nõ audeat impugnare intentionem hab vadijs
triplicatis bonis vallatis.

Decretum Exequtionis Mankowo.

Repositum est pro parte nobilis Adam et Nicolaus filij olim nobilis Bartholomei Mankowskij de Mankowo Jr de eod nobilem Jacobum Gomlowicz Mankowskij de eod Mankowo ex ordine Trib. Castri Plocen. pro die Jeduerna legitime intendend. et prosequend. Cuius tenor talis Andreas Sieprsky a Golczewo palatinus Rawen. et Capitaneus Gnesnen. Plocen. Trib. nobili Jacobo Gomlowicz Mankowskij de Mankowo Jmortalem et adhuc amicum nobis gratiose dilectum Nobilem Laurencium Wasnickij minorem Beschen. Bielsken. Quemadodum nuper fuisset additus a judicio Beschi nobilibus Adamo et Nicolao filijs olim nobilis Bartholomei Mankowskij de vbi ad inhibendum ipsis ne bona hereditaria tanquam jure mediantibus vbi a patre matre paterna Coactus obligatis dissipari potuisset ac in quantitatem ipsorum pretorum hinc inde jure mediante coram judice Beschi legitime ordine precedente possessionis ne medes mansus pars patris ipsorum inscripti et obligati locatorii et obtentorii alias prout de premissis processus ipsorum dat fidem. Cui vero cum hoc missione tam in possessionem medie mansus partis patris ipsorum inscripti pretactis minus mettis et additamentis et transversalibus ad ipsum medium mansum pertinentibus extendit quod etiam et minus verum pretactorum in decreto Beschia et colloquiale ipsis temere non admisisti, imo rebellitur impugnasti bonis pecuniis eiusdem medii mansus coarrasti et consumpsisti, prout de premissis officiose constat. Et termino futuro competenter non vero alterius quo prius actis vigore commissorij decreti ad nos seu assessorem nostrum pertinere dinoscitur. Igitur tibi prenominato Jacobo Mankowskij vigore Regie et auctoritate officij mei Capitanei Mandamus quatenus coram nobis aut officio nro Castrensi Plocen. in Castro Plocen. feria sexta post festum Sancti Adalberti proxime instans per literas Additionales per parte Adami et Nicolai consanguineorum pro peremptorie compareas. Quo te citatum ad videndum et audiendum eos ipsos pro nobis in rem executionis et brachij Regalis in bona hereditaria recipiendi ab arcis ortis et in quantitatem pretactorum ipsorum ac ipsum medium mansum potenter inhibitis meritis prout ad nos et officium nostrum pertinet. Quidquid ad id necessarijs cum dependentijs ordinis ad premissa agendi assignamus. Et cetera in talibus fieri solita Regni Exhibuimus.

te ꝑ̃ sine m̃ Termino ubi ꝑfixe parueris sme nõ nõ
ad cõgnõ Juris sint et nobis mi cõmbmt procedemus et
procedet Contumaciã tñ mi nullo obstante et ulla ꝑt
de me vemet Tibiq̃ ea omnia mi termino fubro verbis
lacris declarabunt ꝓmissa mte attentaturus Datũ in
Casho placẽ feria secda post dominica Ramspalmarũ
Anno dñi millesimo quingentesimo sexage
simo sexto. Postmodũ q̃ propone mẽ no ꝓmisso ita
factam ꝑ̃ Actorem actionem suas proposits et cõtra
deducẽs. Produxit decretum hẽstr Remissorũ ex
actis libris Bielscẽ de actis feria quinta post festũ
Dnĩ Sanctorum anno ꝑsenti In quo id descriptum extat
quod inq̃m illud decernit ipsi parti Actoricæ vltro missionem
in bona Hereditatis partis cõtrarie bona mobilia consistẽ
in fructibus Centum florenos grõs pelm fertone bratum et
sex grõs introimissionatũ. Et procuratu impugnat
introimissionem hmõi quam causam ex tunc ipsius effecta ad
brachium Regale ꝑ finali exceptione facien remisit ꝑ
ꝑfatum decretum lacerem in se continet effectu Postea
inhibitorij decreti reprehensionem ꝑfata pars Actorica petit de
bitam executionem decreti ꝑfati remissorij decerni.
Minimeq̃ admittendã in bona Hereditatis cõtre adversarium
petuit. Vadiaq̃ de stãdo necessaria vallari et mittri
poni et alia in talibus obseruata debito modo execqui.
Et Reus pars cõtra eadem vadia et damna libera
admittebat introimissionem in bona sua Hereditatis. Offerẽs ea
strẽ placẽ visso decreto tertij remissorij. amittaq̃
libera admissione in introimissionẽ ꝑ̃scripte in bona sua. cuius
decreti hẽstr remissorij decernit debitam execqmẽtum
Et deputant mihi hẽstrem quemcũq̃ ꝑ̃tibus requisitũ
admittendã ꝑfatam partem Actoricam in bona
cõtra in summa florenorũ cũt centum florenorũ grõs pelm fer-
tonem bratum et sex grõs introimissionatum Vbi a quo
libet marca pelm humus cerebus frumenti in quolibet campo in
quem ab areis dissemnari palmitem, fine in vnabus bi
limanis. Vadiaq̃ Impliata de brachio Regali vigẽt
decreti florenos grõs pelm vallant et interponit ytem
ipsa ꝑfata pars cõtra Quaestoris actoribus introimissionem
in bona sua non audeat impugnare. sub vadijs hmõi
cautis hmõi vallatis et interpositis.

Decretum vadiorũ triplicatorũ Chabowo

Attentabant terminũ ꝑ totam audientiam Nobilis

Franciscus Stanislaus Szepsia Dorotsca preceptor minorennes olim nobilis Martini Mrozek de Szomotuły, quondam Tutore suo nobili Bartholomeo Mrozek patruo germano, et cum nobilem petrum Gaborowski filium nobilis Bartholomei de Gaborowo Swinarij coram nobis in castro Plocensi pro die Seduina legitime prenotato et medio tenoris talis Andreas Siepsky a Orlozopo palatinus Rauensis et capitaneus Plocensis tibi nobili petro Gaborowski filio nobilis Bartholomei de Gaborowo Swynarij personaliter possessionato Mandamus vigore Regio et auctoritate officii nostri capitanei quatinus coram nobis aut officio nostro castrensi Plocensi in castro Plocensi feria secunda ante festum Sanctorum Philippi et Jacobi apostolorum nunc nistandi proxima hora ad peremptorie respondendum Admodum reuerendo nobili Francisco Stanislao Stanislai Szepsio Dorotsca preceptori minorennium olim nobilis Martini Mrozek de Szomotuły passowij ac Tutoris postea nobilis Bartholomei Mrozek patruj germani quare in causa nomine decreti officii castri Plocensis nec mehercule vadia triplicata Precordiam Szczaguska Marcarii poenam per officium interposita intromissionis in palueris Certis viginti marcis polonicalibus triumphalis pars predictorum precium penitus non admittitur primo termino aduenienti lacus comparebat pro quo vadium triplicatum vna cum bonis fuisset et plegius eo quia propterea tenetur citatus ad decretum vna cum vadio triplicato Nec ad videndum et audiendum deputari voces tuas et minutem testium ad Romanam bona mea mihi granatensia alienari habere pretendis pretendas bannitorum et de Regno Dominijs eidem Regno subiectis prescriptionis vallari et interponi et alia in talibus obseruata debito modo exequi Et ista put nos officium nostrum decernemus et decernet Tibique mi termino aduenienti verbis et antenatis documentis deducendum et declarandum tuo lacuj Jnte prissa attentaturus Datum in castro Plocensi feria quarta post festa solennia paschalia proxima Anno domini millesimo quingentesimo Sexagesimo Sexto. Et Jam in primo audiendi pfatum actorem specierimus tibi addi et deputari minutem ad clamandum pfatum citatum ad jura Cui officium deputauit minutem Castrensis Plocensis Stanislaum de Myrosław Qui minutus jura sua deputatorum nostrorum publice recognit Quia pfatum citatum tuo et vltra formam juris quat ad jus clamandi. Qui citatus nec per se nec per procuratorem suum comparuit Quia pretextu minime emanet Qui citatus contumacia pfatus pro dicto citationis suae actoris debuerit posset decretum exequi

achis Casheñ plocen emanat mter posicões vadiorũ hospi
calorũ &c Quibꝰ in Castro plocen post dominicã ꝓxime
ammi preteꝝ Vbi offm illud in contumacia partis citte &c
acta executione decreti judicij casheñ remissorij &c ꝑpe
tenerat mimicũ hospitem ad mihomittendꝫ ꝓnominata por
tem Quercam in bona citti in quantu aligna ꝑtenderet
be habere in ꝑfatis & limitis vzt centu vignis Marcꝭ pol
& in pena duũ marcarũ & indẽ decreta. vadiatꝫ ti
plicata Decem tarũ bexaginta nove marcarũ palm de
bracchio legali vallamꝰ & interposit ꝑt ꝑfatũ decre
tum ꝑmissa tenere in be continet effectm. Post emis
decreti rep gerchon Stanit mimicum hospitem nobilem Jo
hem Gumlosky qui pro stans publice recont quia dom
inꝰ sm deputatõis & decretu offi Casheñ plocen venit ad
bona habere prem ipsius inimici possidens ab ipso it ad
mittaret in homissiõm in sortem ꝑfati filij dñi inimici in
ꝑfatis limitis dnp ꝑdicto inimicto & ductꝰ inx continen
tiam plurium & ecclie pro ipsius mihomissiom non ad
missa qꝫ solennit est protestum rone eius no admissio
nis mihi mihomittis Citium Casheñ plocen & parte communis acto
rum sup ꝑdicta offm et finc victu in Drobnia terra
Zeckiam parolem posuit in tempore et loco publicant pro
clamant et est exequtus inx forma juris. Post quo
rum omniũ deductiõm ꝑfata pars Quercea petijt vadia
tipplicata & offm pris vallata vzt Decem tarũ bexa
ginta nonem marcarum palm decerni Vicecapitaneꝰ Castri
del Cracchen cum mimici hospitis ad Rumand bona citti in
granth aligna se ꝑtenderint habere et de eisdem eundem
Jhm inimicũ et rebellem juniorem nomen inobediente civium
ipsiusq actorem vnacũ cho capite tanqua exentorem
braccij legalis quantu p mihi esse ipsius spectat in pre
fatis plurib dnp pnam inimici absentis mihomittendi &
nam bannitionis et de Regno polonie dominij sui ei
dem inscripti ꝑscriptionis vallari et interpon. et alia in tra
slebas observata debito modo exequi. Offm Casheñ
plocen viso decreto casheñ interpositionis vadiorũ hospi
calorũ & Quercea ptem respondet. audita petitione mimicis
ꝑfati ex qua constat patrem ꝑfati citti inimici mihi
missionem esse impugnatam et non admissam. Attentaq rem
manda et rebellitate partis citte in emissa commanda di
remit sup ꝑmissa inimicto vadia tipplicata & offm Ca
sheñ plocen vallat et interposita vzt Decem tarũ bexa
ginta nonem marcꝭ pol. Et deputauit Vicecapitan

Castrū Cūt Tenerosq; stanislaum Marczinskÿ vel hēskem Cūt
nobilem Joannem Szczepa marczinskÿ cum minuto treszti quo ad
prelibus requisita ad Rumandum bona citti mi quantitē alignā
habuerit manu forti et armata. et cum de eisdem bonis ipsos
ch ymercium et pari ei mobedientem faciend. p̄fatosq; acto
res mi nitōne expressos misima pahuerint ceteris virgulti maria
palmis mi iuxta Castrū Lucul Necno mi primario et duplica
to vadijs et Dnūm Castrūm tanqua excentorem brachÿ
Regalis mi triplicato quantū p mi interesse ipsos hpetam ghr
l̄ scripte stanli mi remittēt. Penasq; banniliōnis et de trā
l̄ regnū polonie ac dominijs eiq; regno subiectis de no
minis gnāli amplius mihomine et Rumatione mi bona p̄fat
p̄b reiphōnis vallamt et interponit. Jnsq; decreto p̄ntis val
dat et interponit.

Decretu Exequtionis Mziemczewo

Proposit Jnte nobilis Stanislaus hoprzimiczky mino:
rennis Vnacū Tutoribus suis legittimis nobilibus Nicolao et
Laurencio hoprzimiczkie. Jnt et con nobilis Catherina filia
olim nobilis Jacobi Schmid de lepky relictam olim nobilis
Stanislai Mziemczewsky necnō nobilem Thomam filium eiusd
Stanislai Mziemczewsky et Laurencium Matthiam Catherinam p
rob eiusd Stanislai et nobilem Catherinā filiam olim nobilis
Adae Mziemczewsky hered de Mziemczewo et Lepky ex
ctōne bonor Castrēn plocen et exhibitionē p dict hodi
erna legittime mi data Teneris subsequentis Andreas Siepsky
a Gradczewo pallatinus Rancen et Castellanus plocen nec non
nobilibus Catherinē filie olim nobilis Jacobi Schmid de
Lepky relicte vero olim nobilis Stanislai Mziemczewsky et
nobili Thome filio eiusd Stanislai Mziemczewsky et Laurencio
Matthie Catherine prefate eiusd Stanislai et nobili Catherinē
filie eius nobilis Adae Mziemczewsky hered de mziemczewo
et Lepky Jmotessoris et ad hoc eam vti p̄ntis dedu
ctis nec non nobilem Stephen nobilem Gregorium horzepsky de hoszyg
cum rectis nobilibus coram nobis hac castri plocen
personaliter fecisse rechon qua dum supra ad dictus fuisset
et iuxta hec si tres dilectos nobili Stanislao hoprzimiczky
ne nobilibus Nicolao et Laurencio hoprzimiczky
heredi tutoribus et parentibus Thomas p̄fati Stanislai hoprzimiczky
Heredis de Lepky actorū jurevincendum ad nobis mittendū.

ypum in bona ora Jherusalem in summa Trecentorum sexaginta florenorum minorum et vadiis mille florenorum bonorum tam
damni et viginti florenorum viatici bone pene quorumdecem
marcarum poli ingo et parti tollis rone non solutionis et
tollis factionis bonorum missorum et interpletionis tue inre decretis
Judicij tertis Medzborien vti fanc causam ad ossum
manu castren placen ben ad bracchium Regale quam petitio
Capli hoc ipsum judicium hirsche Medzborien et toto ypmo
tanc effectu Judicatum non admissionis in hominis in bo
na sua totalia remisit p finali exceptione pmissorum
vobiscum ipsis juncticti et rebellis ipam in hominis in
bona ora totalia inre decretis fiscali judicij tertis in
hoc expressa bona non admissis Imo temere et de
facto impugnastis cuius rei exegmtis ad nos ben ossum
manu castren placen p finali exegmtione remisse tonga
bracchij Regalis exegutorem Cuius vices fungimur in
hac parte petiere dmo sedm est ordinata ipam ad
nos sedem judicum ser ossum nostrum castren placen
p finali exegutione remisit Quapropter vobis
Rigore Regio et mi exosso Capus castri placen man
damus vt coram nobis ser ossum mum castren placen in ca
stro placen feria secda post dominica Oculi mie instan
ti hora prima ac legitime peremptorie comparatis
ad videndum et audiendum nos ben ossum nostrum ipm
actorem cum tuitionis ypmis hoc expressis inventum
in bona ora Jherusalem in summa Trecentarum sexa-
ginta florenorum minorum tollis damni et vadiis bimli
et viginti florenorum viatium potentur in tramittitis
viis vadijs de jure necessarijs vallatis et interpositis
de omnia in talibus officij nobis debita debite juris ordi
exegui facturi ad nos ossumque nostrum castren placen p
tinet. Certificamus vos quos hinc in termino vobis
p sixo comparentibus sinenos Nos ad ea que juris
et justicie erunt nobisque et osso mo procedemus et ossum nostrum procedet contumacia vra
in hullo obstante vna cum pmissa attentatum Datum in
castro placen feria secda post dominica Invocavit
Lima Anno dni millesimo quingentesimo sixa
gesimo bexlo. Postmodum quidem proponem no de
pmisso jure factam ipsa pars actorea veri ficiendi
et deducendi intentionem pponis et attentis. Respo
dit decretum hirsche medzborien de Anno in Anno

boris ñ termimis domorbus tribus scaia Turcia ante festum
Sancte Valentini p̃xima Ad̃ni p̃ntis Ir qua continebr q̃d
in dicto illud hēsie decreverat contenta inscriptionis actis q̃ē
Cleronicē fact habsfacere hec est vadimon ñ in scriptionē
contenta solvere sub pena quor decem marcar̃ puro Et
Ir execuc̃ne non solvendis deputant mittend hēsiem actoi
ad ipsum mittendū ipsum ñ bona ciuium ipsi ñ scriptionis contin
Ipse effectu vō non admisso nitentis sunt quam cum toto
ipso effectu ad brachium Regale prosinati execuc̃onē fa
cend remisserit put pfatū decretum p̃missorū in se lacuit
continet effectum. Post cuius decreti rep̃dnchm. Posit
et actionē mirabilis hēsius nobilis Gregorij Horzipsky de Kossiny
ex arcis castri Plocen emanat de dato in castro Plocen feria
sexta post dominica Oculi p̃xima anni p̃ntis Ir qua luci
De asserit q̃a ñ tentis ipsum ñ bona sua ipsi parti citate ñ ipsi
ipsius Imp ipsius ñ dicto hēsii p̃dict non admisit de q̃a no ad
missionē p̃testando ciuium ibid castri Plocen posunt et est exe
quntib iuris forma acts p̃nt ipsi relatio de p̃missis lacq
rant et oblegnt. Post quorum omnium deductionē p̃fata
pars actorea petijt execuc̃onem decreti hēsii remissorij decreti
alias ñ talibus fieri solita debito juris ordine exequtionis de
mandari Ir isto citi videndo allegarent se habere quie
tacionē de eadem summa Trecentorum Sexaginta florenū quam
Summam alia inscriptione e contra mutuo p̃fat actores obliga
verūt et inscripserūt q̃d ñ medū judicij reperirent possessionē
dederūt Et quamuis judicium hēsie non attentis talibus docu
mentis a plenibus decretum minus juridice ñ hac causa tollit
a quo Judex recedargutus existit indifferent iure iuris cōmonis ob
servanciam. Cui mihi licet non debuit tamen citationibus Regie
mtis tam p̃fatus Judex ad prosequendam sententiam quam pars
actorea ad prosequendum vocationē sunt adcitti. Quae p̃missa de
ne mirabilis ac copijs citationum p̃fatarū inde plenius constat. Petens
ñ eadem causa hucusque tantisper donec per ipsum judicem ad
quem vocatio est interposita eadem causa decisa fuerit. Actor
vō replicantes ñ p̃missis reperierunt decretum judicij hēsius
Novogrodensis ñ quo continetur q̃d in dicto illud recessus ñ partis
citationum esse exceptionibus tanquam minus juridicis et loci
ñ judicij no habentibus decernit citatos habsfacere ñ scriptioni
Cleofanonicē vadimonio solvere sub pena quor decem marcar
puri put p̃fatum decretum ea omnia lacius ñ se continet.
Citationes Regales ñ compassu tanquam ñ execuc̃onē ei judicate
q̃a locum habere nō possunt per citatos expedite esse iuvare no
posse Imo contrarium dicitante Judicio pertinent actores ut supra

ad executionem procedi. Offensum vero Castrensem plocensem auditis
premissis visis deductionibus partis actoreae eo attento quia citti
temere impugnaverunt introminem actori debitam exequutionem
praefati decreti iudicii terrestris Niedzborien facien decrevit pe
nam quondam decem marcarum polonicarum super ipsos cittos per iudici
um terrestre vallatam et interposit parti actoreae et offensae per
medium spectante Deputantque minimum terrestrem quemcumque
actor habere poterit ad intromittendum ipsum in bona cittorum
in summa essenciali trecentorum sexaginta florenorum in non
grossorum polonicorum et vadio mille florenorum grossorum polonicorum per iudicium terrestre
decreto iuxta continentiam inscriptionis ac decreti praefati.
Vadiaque triplicata vult quatuor millium octua
ginta florenorum grossorum polonicorum de non impugnanda per
cittos intromissione de brachio Regali vallavit et
interposuit. Citti vero sentiens se esse gravatos
a decreto praefato ad Sacram Regiam Mtem per sex
septimanas ubicumque sacra Regia Mtas cum Curia
Mtis suae in Regno poloniae feliciter constituta
fuerit per minimum terrestrem nobilem Josephum Kosłow
ski Generosum Stephanum Smarsewski iudicem Castren
plocensem moverunt. Et iudex ipsam motionem tanquam in
executione reiudicate in quibus motiones suscipi non
debent non suscepit neque eidem detulit et pars citta protesta
est.

Liber a termino Zidowka.

Ex decreto iuris nobiles Sebestianus et Albertus
Dambrowszczi Joannes paulus Mathias Sigismundus et
lucia filii et filia olim nobilis Jacobi Dambrowski omnes in
simul heredes in Zidowka citti Administratum nobilium pauli Al
berti olim Nicolai Gnaczik et galli Alberti et petri olim Ja
cobi Gnaczik de Sniegocznio heredes in Zidowka occasione execu
tionis faciende decreti terrestri Brelszczen remissorii ratione
non admissionis commensurationis bonorum heredum Zi
dowka iuxta submissionem ipsorum et decreti praefati exin
deque succubitionis vadii in decreto praefato remissorio
contenti prout ipsa cittio laevis premissa in se continet, libe
ri sunt ad prius a termino praesenti provinciali. ex eo quia
pars actorea variavit cittones in positione eorundem et inter

se discrepant in ppriis nominibus obmissis ꝑ ꝑfatum nicolaum Dambrow
skÿ participem emptis achomis citra et deme legitime si volumt.

Liber a termino Zidowka Dambrowsko

Ex Decreto Jris nobiles nicolaus Dambrowskÿ dictus
Pierny Sebestianus et Albertus Dambrowscÿ Joannes Ma
thias Paulus Sigismundus et Lucia filÿ et filia olim no
bilis Jacobi Dambrowskÿ omnes missarii heredes ꝛ Zidowka
et Dambrowsko magna cum Admistam nobilis pomeli Al
berti olim nicolai gnaczik Gallo Alberto et petro olim Ja
cobi gnaczik de Smigo ad hoc heredes de casa Zidowka
occone faciendi exemptionis decreti hedis remissorÿ Bul
lgew rone non admissionis cõmensurationis bonorum heredo
rum Zidowka inde submissionis iporum et dem pfati tres
exmi degz bracenbriensis vadÿ ni decreto pfato remissorio
contenti put ipa cta hac missa in se continet. hbe
ri sint ab pns a termino pnti ꝓmiciali exco qua di
scordant ctis qua actores ni una capra ctis nullos
ostanciant ni alia rõ tantu rok Nicolaum pierni dam.
browskÿ. Ex Hic idem comparens nobilis Joannes
filius olim Jacobi Dambrowskÿ ptestans se con actores suo
et fris suorum nominibus qua ppi mi bona iporum Zidow
ka rittiam quandã bnp Nicolaum Dambrowskÿ mi portare
vult et offerens se cu pns ꝑ ꝑmissis iuxta agere in foro
competen.

Liber a termino Borkowo

Ex Decreto Jris nobiles Dorothea Relicta olim pchi
Borkowskÿ Necnõ Stanislaus Joannes Laurencius Anna Hedui
gis Sophia ex eodem patre pgenitÿ et procati Actores Bo
rzowskÿ Anna Relicta olim Alberti Borzowskÿ. Hieronimus
Regina Sophia Margaretha et Dorothea pueri cum sororibus
Alberti. Necnõ Anna Relicta olim Joannis Borzowskÿ ac
Jacobus Bictrix Matthias Joannes et Anna Actores
ex eodem Joanne percati Ac Sophia relicta olim Jacobi
Mathens Malachias Georgius Andreas Catherina Hedwigis
Petronela pueri dicti olim Jacobi Borzowskÿ omnes heredes
sorbiti suorum ni bonis Borkowo Techia. Actores Admistam no.
bilis Joannis Borkowskÿ filÿ olim Generosi Andreae Liebom
Borkowskÿ ni Borkowo casa heredi. occone dimissionis Borec.

bonorum in sortibus ipsorum versus bona Kissielewo et utraque groth
kowo et versus Centhowo et Sieprez iacen. prout ipsa cittio premisso
rum laciorem in se continet effectum. Liberi sunt citti a ter
mino presenti ex eo quia actor obmisit unum litis consortem fae
licem filium Joannis Aetiam in tempestive extra
didit cittionem. Citt et actor legittime si vult.

Disiunctio termini Goslicze

Comparen. personaliter coram officio et actis presentibus venerabilis
Martinus Gosliczky Canonicus Wladimiriensis plocen. actor ex una
et Generosus Felix Kliczewsky Thesaurarius plocen. cittus
parte ex altera publice ac per expressum recorrunt. Quia
terminum hodiernum ex disiunctione superiori fact. et prove
nien. occone non solutionis Centum florenorum in monte gro
polim. prout ipsa cittio lacius premissa obloquitur ob spem
concordie et amicabilis compositionis inherendo priori
disiunctioni disiunxerunt et distimitaverunt prout disiungunt
et distimittant. ad feriam sedam post festum Sanctissime tri
nitatis nunc instan. proxime futura. In defectu concordie
extunc partes prefate habent et habebunt terminum in hac ipsa
causa feria seda prima post festum Sanctissime trinitatis
nunc instan. proxima talem qualis ipsis de juris forma ve
niet ambarum parem iure salvo in toto permanen.

Disiunctio termini Dambek

Comparen. personaliter coram officio et actis presentibus nobilis
Joannes Cziessewsky nomine Generosi Michaellis Damp
kowsky Judicis terre Zawskrzen. pro quo de ratihabitione
in forma juris canet. Quod infrascripta omnia firmat te
nebit. actoris ex una et Generosus Stanislaus Damb
kowsky Venator terre Plocen. cittus partibus ex altera
publice recorrunt. Quia terminum ex disiunctione non ita
prius fact. in eadem causa inherendo eidem priori disiunctio
ni ex qua terminus pro die hodierna evenit et legittime
cecidit et hoc in causa occone vadiorum triplicatorum
rone non admissionis commensurationis bonorum Dambek
prout ipsa causa totusque processus et cittio lacius premissa
in se continent ob spem concordie et amicabilis com
positionis huic ad feriam sedam post festum Sancti Jo
annis Bapte proxime futura disiunxerunt et distimita
verunt prout presentibus disiungunt et distimitant. Et In

eundem vero in quantu concordati non fuerint quod absit partes ip
sas ad ulteriorem procedendi in tenorem ordinis et
processum causae habeant et habebunt terminum feriae sextae primae
et proximae post festum Sancti Joannis Baptistae proximum futurum, sta
lem qualis ipsis de juris forma evenit, ambarum partium semper sal
no in statu permanente.

Decretu vadiorum triplicatorum Grasawij

Instante et jure proponente Magnifica Elisabeth de Sieprcz
Pallahna Lanciciana Vrada offi Casni placen Jn et cum nobilis
Stanislao Laurentio Valentinum et Jacobum Grasawskie
mi Chromatowo et Gulgowo Rosnasmo Heredes ex latore spa
bab Castren placen pro dri sedizna legittime emanat Decre
tis, Talis Andreas Sieprzsky a Grzezowo pallatinus Lanc
placen de Capnis Vobis nobilibus Stanislao Laurentio Valen
tino et Jacobo Grasawskim filijs olim nobilis Gregorij Gry
zawskij mi Chromatowo Gulgowo Rosnasmio Heredibus ex in
teresse cuiuslibet vij vigore Regij et executo Capnis nostr
gra vi hac parte fungimur auctoritate Mandamus ut
tenam nobis ant esse mo Castren placen mi Castro placen feria
sexta post dominicam Misericordia post pascham pr ac pe
remptorie compecatis Admittendo offi nostri Castri placen Nemo
Magnifica Elisabeth de Sieprcz pallatine Lanciciana mi
Bresm Heredib quod ipsum nostrum enim p[ro]fata Elisabeth pal
latina nob citat pro eo Quia nob ex hb jure competebat postq
ind officij mi Castren placen Decretu cum nob plaitu Jone
shus petens Bass de Brism minutes hr postis hr placen com
nobilibus ind si offobam Deputatum p[ro]fatam pallatina
Jure victricem in summa pecuniarum nonem millium et octingen
tarum florenum grom. poln mi modo pre ipsam p[ro]fatam palla
tinam ad expon bonitione tunc essentialis nomine gentem
exp[ro]priandam quinq florenum gron poln et duorum gron
cum vadijs bimestribus eidem p[ro]fat pallatine premissarum
luceratorum et plucratorem offi decreto Castri Calisien obtent
patem jure competentem auctoritate bra Regalis mi
cum executionis rei judicate et p luceratum ipsum nob et
bonis vestris Chromatowo Rosnasmis Gulgowo Grasa
wij obtent vemens eandem p[ro]fatam Elisabeth pal
latinam vite omittere velimus et nob vero non mediocr vadia

triplicata de nō p̄ced̄ et mpugnāda ni hoīe
cod̄ nō vallat et interpobīl opponed̄ hoc exēpm hōm rei
judicate vīt auctoritate brachij Regalis eam̄ mhomissiōm
non admisistis imō tenere mpugnastis Velgna cura
non admissione mhomiūs et modo p̄missō violente e
exēptionis mpugnatione ex nob miūli ac nobilibꝫ
alijs exhibitis p̄testacō est fact̄ de gna nobis m
tenino constabit Propterea ipd pallatina jure vi
chi Ex adsso mō vob citat ad videnḋ p nob ben offm
nostrā auctoritate brachij Regalis ni cam exēptionēm rei
judicate vadia triplicata qe offm nostrū Castrū ploceñ
vallat et interpobīl correspondēt et eqpollentia hūc
possate vīt nonem milliū et octingenta florēnoꝝ grom in
mon̄ potū dm adsso Castri ploceñ hoīaloꝝ et pluriū alioꝝ
alioꝝ hoīm p̄fata pallatina ni toto respect hoc est virginti no
uem milliū et quadringentoꝝ florēnoꝝ grom̄ potū eid̄m
adsso cum p̄fata pallatina jure vicariō p medīa solēn
decerni vel alīs mhomissiōm ni omnibꝫ hijs mis p̄lis
rorū p̄cijq; bannitis et de hīs prosciptionēm de
no mpugnādi mhomiūs vallari et interponi Vicecapitaneꝫ
vel bregiabm Castri ploceñ cum mīli ad armā et ni
hom̄itten addi et deputari ni bona hūpermō expressa jux
quantitatem pluriū jur jnō exēptionis rei judicate
et eqpollēs adsso Castri ploceñ tanquam brachij Regalis ex
git et alia ni talibus fieri solita qḋ adsso Capt̄ plurit
exēptionē terminū attentatuī Data ni Castro ploceñ fe
ria sexta vīgesima post dominicā quadragesimalem Letare
Anno dñi Millesimo quingentesimō Sexagesimo sexto.
Et postpōnens se vīt factum parti Adverse de nullo
p̄bando et suam p̄ponēs exhibuit decretum Magnifici dñi
Andree Sicprētij de Gallezano pallatini Ranen et Capt
ploceñ hūpmō ni fac ipa causa prolatum qḋ mediante p̄fato
tūs Magnificus exhibera admissione mhomiūs civiūm
stat Grazianopolitū Verreneral dēmo mhomissionis achivi
memorat pallat Lancicien ni bona ipōrum hered̄ p̄fati
ni duabus baptimonijs ni p̄fatis pluribus vīt nond milliū
et octingentoꝝ florēnoꝝ et solutione hūc essentialis
nongentoꝝ septuaginta quinq; florēnoꝝ et duorum grom
et ipōs onerabile coram adsso castellō Calisien p dñctorum
quam mhomissionē decernit civibus amplius non impugna
re nec hīre admittere ni bonis hūc vadijs triplicatis vīt

virgilt nouem millia et quadringentorum florenorum p̃ ossum Castrum ploren
antea vallat et interpositis pactis ffactum decretum lacerem p̃missorum
rum se trahat effectum quo decreto deducto resp dnxit relatis minis
Jones pchi Bassi de Bressa exactis p̃ribus Castrum ploren ni
qua contineb̃t quod ni komissio eidem actrici ni bonis dictis ffra
malcowo et Rosnasco p̃ advocatos p̃ffatarum villarum nomine
Comorose Enfraxit Premisla tangis domine Reductis ni
villam vero Culgowo Nobilem stanislaum krassowsky cuius ville
tolo jure possessorem de ni villam Grayanij p̃ advocatu eiusdem
ville omnis nō hereditatem Grayanowsky sed dm Epi ploren
cū eius castro allegabat esse, est impugnata put relatio p̃ffata
minis clariorem p̃missorum continet effectum Quibus hic deductis
et rationibus p̃ffata p̃ars actoria petijt hinc eosdem Grayanowsky
ctos vadia triplicata Sc̃ est virginti nouem millia et quadringento
rum florenorum grem̃ solui et ossum pris imperiori actrici vallat et interpo
sitis decreti Deputatis Vicecapitum nec Burgrabiis Castri ploren
cū mandato ad Romanū citandos de bonis mandatis hereditis eiusdem ac se
ni eius in p̃ffatis pactionis ac vadijs p̃ffatis vnacum dno Capitaneo
ploren tanquam baronis Regalis exequtore ni vadijs triplicatis
inde p̃scriptum legis legitimi spectan nobilibus penamq̃ banniti in
inde p̃scriptam hominib̃ de non impugnando nec impugnando
et de ratihabitione hominib̃ de non impugnando nec amplius
Expedienda ffactorum bonorum possessionis vallari et interponi Et
alia omnia ni p̃missis necessaria debito modo exequi Lxxx
Hic in p̃sonaliter comparens coram p̃nti osso et actis p̃ribus Nobi
les Laurencius et Jacobus Grayanowsky suo et frm̃ suorum stem̃
et valiabili hic absentium nominib̃ pro quibus de rati habitione
caucit dixerunt et allegarunt quod quemadmodum tempore assecta
to nouarum inde decreti Castrum ploren eadem vadia triplicata
admittebat nouam missionem ni bona sua hereditaria videlicet villas suas Cro
malcowo Rosnasco Culgowo et Grayanowo Magnifici Thesa
bchis de Sieprz pallat Lancicien ni suis pluribus pretensionibus
tam ni osso Castri Cathsien quam ossi Castri ploren alienat vide
ca ni nouarum Relio minalis terminis Honesti pchi Bassi de
Bressan ex nobilibus hic coram osso Castrum ploren et actis p̃ri
bus non itaque vero quit lacrimis ramit ad quam se referunt
ita et ad p̃ta petitionis de quo hic in coram osso et actis p̃ri
bus p̃testatur. Asserta vero p̃ars de directo impugnando
esse nouam missionem ni bonis fact petijt vadia decerni et ad ea
omnia expirata p̃ dam petita procedi. Ossum Stagnum Castri
ploren audito p̃missis parem allegatis attentis de hinc hinc
bus partis Relatis audita relatis p̃ffati minis ex qua
nouam missionem actrici ni bonis p̃ subtrahis citatorum personalis

302

mpngnatan esse cernere licet Decretū huj cessij Grasawskie
ciuibꝰ Vadia bijbicata vzt vigiti nouem millia et qua
drigentorū florenū grān polon ꝑ essan prās hujcemodi val
lata et interpobita Deputamus vicecapitaneum Castri vzt
Generosū Stanislaum Mezyski de Brzezyny vzt nobilem
Joannem Szczepan Mezyski hujus cēm militē gnerū ꝑ
ꝓhibꝰ requisitos ad rapiandum manuꝰ fortē cessū ciuibꝰ
de bonis ꝑdictis Gromalowo et Rosnasnio et alijs bonis
bus in actu ꝓsēti contentis eisdemq; memorata vē actrix
Magnificam pallatinā Lancicen ꝑ summa per nouorum
vzt nouem millium et octingentorum florenorum in ossa ꝓsēti lu
stratorū Necnō in vadijs bijbicatis vigiti nouē millium
et quadringentorum florenorum vnacū duob capsis plocen tanquam
brachij Regalis executorie mis decretorū ꝑdictorū ꝑ mtercessi
onē ꝑsecutum Stanislaum Chomitti Penarum baronis
mis et bona Regni polonie Dominijq; eius subiectis
ꝑsecutionē demandauit non nisi grauaminis aliquis in hominē ne
bona ꝑfata vallant et interpobent

Decretum vadiorū Triplicatorū Grazanū

Stante et Jure proponente Magnifica Elisabeth de Siepnicza Pall
cum vnacū ossa capsi plocen Jacobum Grazanskim in Gromalowo Gri
cem Valentinū Jacobum Grazanskim in Gromalowo Gri
gorio et Rosnasnio succedēs executione sua tali capsi
plocen ꝑ die Jodiczra legitime emanata tenoris talis
Antecedens Siepnicki a Lubczowo pallatinus Rauen plocen ne
capsis Nobis nobilibus Stanislao Lamencio Valentino Jaco
bo Grosawskiem filijs olim nobilis Gregorij Grazawski in
Gromalowo Lubczowo et Rosnasnio succedēs nobis exhibi
tum vbi vigore Regio et exosso capsus mi gna ri
tas Vestri fungimur auctoritate Mandamus quatenus cora
nobis aut osso nro capsen plocen in capsi plocen feria secun
da post Dominica Misericordia post prasta pa
sce preemptorij compecat Admodum Stanislaus ossi mi capsen
plocen Necnō Magnifica Elisabeth de Siepnicza pallati
ne Lancicen mi Biesum Heredis qua nob citat ꝑ eo qua
nob executionis jure eorum ipsi postqua in acta ossi capsen plocen
Decretū coram nob stanislaum et Jacobum et alios Grazanskie
mi hujus vram prolat Honestus petrus Bassi de Biesun
mibus hujusmodi hē plocen cum nobilibus inde sui ossi sar
Deputationē ꝑfatam pallatinam jure victricem mi supra
plurorū nominū gentilitio hoc magnifica quinq; florenos gre m

polm et ducent grossos legittime ppterea obtent Quod vob
Laurencium et valentinum fres Germanos ad approbandã inscripa
onem originalem agnalem Quadã ꝑffati non addnxistis ad
terminos hostes Sieprzen propꝛ defectus hm eꝛnõ hanus de
rhein emsdem inscriphõis pte nob omnes in Quela hostria ꝑffa
ta eidem ꝑffato palatine ꝓcuratoꝛ Lucratoꝛũ et ꝓhibitoꝛũ.
Decretoꝝ offi Castri Calisien obtentoꝛũ partem juxe vim conte
antoritate brachij regalis in eum exemptionis rei judicati et
ꝓhibitoꝛũ hmõi nob et bombardis Kromalcow Rosvasmõ Gulso
no et Grzegorzowij obtentoꝛũ venient cum ꝑffatam palatinã in
tromittere voluisset vob vero no minime Quadã tripliata
de nõ ꝓpediendo et impugnam intromõne cum vob Quallat
et interponit opponẽ se exemptionis rei judicate Quã antoritate
brachij Regalis eandem intrõm non admisistis imõ temere in
pugnastis de gna exa non admissione intromissis et modo pre
misso violate exemptionis impugnatione cõtra nob minime at
nobilibus absq existentibus protestando est fact de gno vobis
in termino constabit propteria ipa pallatina juxe vicissitudinem offo
mõ vob citat ad videndũ pte nob ben offm nostrũ antoritate
brachij Regalis in vim exemptionis rei judicate Quadã tripli
cata p offm nostrum Castrum plocen Quallatis et nullis pobis coꝛe
sponden et equivalentia hmõi ꝑffati vizt duo millia no
mingentoꝝ Quingentoꝝ florenoꝝ gross polm et sexgrone
eidem offo cum ꝑffata pallatina juxe vicissitudinem pte me dnõ solven
dorum ad alis introm in omnibus bonis pdictoꝝ pnal qꝫ
barnitionis et de tã ꝓscriphõis dnõ impugnare intromitt
Quallari et interpon Quicquidnꝫ Quid Bmo grabiis Castri plocen
eũ minus ad rumam et intromittend addi et deputari in bona
hmõi eius expressa juxta Quantitatem pdictoꝝ pnt jnb
exemptionis rei judicate et equitas offi Castri plocen tan
quam brachij regalis exigit et alia in talibus fieri solita
qꝫ offm Castr ꝓtinet exequi Quibꝰ terminis attentatis
Datum in Castro plocen feria sexta proxima post dominica
quadragesimale Letare Anno dni millesimo quin
gentesimo sexagesimo sexto. Et post ꝓpositam hic
in facta pars Relatrix de decreto ꝓbandoꝝ bna
ꝓparem exhibuit decretũ Magnifici dni Andree Sieꝛ
skij de Gostczewo pallat Ranen et Castri plocen hmõi
in hac re causa prelatis quo me dicti ꝑffatus Magnificus
exhibere admissionem intromissis eiusdem ꝑffati Grzegor
skius decreverat exemptionem debitam decreti offi Castri

Calissien remissorij. nimirum tresdecim ad mittendum ipam
archiem n bona hereda ciuitatum n predictis bus ipos pdus
exist n nongentis septuaginta quinq florenos et duodecim gros &c
dil et deperdit Quadrigis triplicata de brachio Regali
onorum Millium nongentorum Octuaginta quinq florenorum et sexgen
vallandi et interponendi. pont ostensum, decretum fuerat iudicem pri
missorum in se continuet effectum quo decreto deducto Repro
ductis rebus mandatis Generosi petri Bassi de Brisen ex
actis productis Castrum plocense in qua continentur processus hic
dictum archiui n bonis et villis Chromatowo et Rosvasino p
Advocatos ostentatum villarum nomine Amplis Zuprovie Ozien
newska tangis dominum Admitali in villa vo Gulgowo p
nobilem Stanislaum Crasunsky eiusdem ville vocato iure pos
sessore et in villam Grzegawy per Advocatum eiusdem ville
eiusdem nomine Grzegawskich sed dum ostensum plocense in
eisdem capitulo allegabat esse, est impugnata pont relatio ostensa
ta mandatis declarationem p missorum continuet effectum. Quibus
visis declarat et verificatis ostentata pars Actrix petijt
bus eosdem Grzegawskie citatos Quadrigis triplicatis Grossis argen
ti nongentis millenis et quadringentorum florenorum quam potest pte
ostensum productis corporaliter actis vallatis et interpositis decretis de
putatisque Vicecapitulum ad Burgrabium Castri plocensis in mandi
ad unandum citatos de bonis mandi fortis eiciendos arestandos in
eadem impetitis pignoris ac Quadrigis una cum duo Capitulo plocen
sium gravamen brachij Regalis exemplare in Quadrigis triplicatis
ex prescripto legum legitime specialem intromittendi prenamque
bannitionis et decreta publicationis de quo impetrationis intro
missione negis amplius prosequenda ostentatorum bonorum possessio
vallari et interponi Et alia omnia in premissis necessaria
debito modo exequi. Ex quo die in qua comparendo co
ram prefato ostento et actis productis nobilis Clarencius et
Jacobus Grzegawscy suo et fratrum suorum. stanislai et Valentini
sic absentium nominibus pro quibus de ratisfabitione caverunt
dixerunt et allegarunt quod quemadmodum tempore asserta
te nihil minus in decretis Castrum plocense venadense Quadrigis
triplicatis admittebat intromissionem in bona sua Hereda
rijs et villas suas Chromatowo Rozwazne Gulgowo et
Grzegawy Magnifice Elisabethis de Sieprz pallat Lancicien
sis omnibus plenarie prout in actis tam in ostensis Castrum Calissien
sium et Castri plocensis obtentis ubi de eadem intromissione Re
gia in mandatis tresdecim Generosi petri Bassi de Brisen ex no

nobilibus hic coram osso Castren plocen et actis pribus nomina pris
recognit lacuit caruit ad quam hc referent ita et ad prib admittit
de quoz in osso et actis pribus plestantur. Heloica vo
parte deducend impugnata esse nihominem ni bonis fact
precii vadia decern et ad ea omnia hiperuit p nomine petita
predi Ossum castren plocen conditis pmissa parcio allegatis
Actenus de dnchombus parte Heloice andita recepit pfati mihis
ex qua nihominis ossum actricia ni bonis p hnbmissas cattorum p sonali
omi pgnata esse cernere licet decernit hnp eosdem Ceraseuscie
cattos vadia hijlicata vzt Duo millia Nongent vigili quinq
florenos grs pobis p effum prib hiperum vallata et interpolita
Deputantiqz vicecapitaneum castren vzt Generosum stanislaum
Magnuszky vel Bmgratum vzt nobilem Joannem szczepa Ma
gnuszky hrestren cum mihi gnerenqz pribus regni sito adru
mandum manuqz fortis eosdem actios de bonis iporum Chrona
lione et Lesuazino et alijs omnibus ni actu pribi contentis
cicundos Memorata vero actricem Magnifica Pallatinam
Lancicien ni suma pecunie vzt Duorum millium Nongen
torum vigili quinqz florenum grm polme Vnacum dnis Capito
ploccen tunginam Cracoj Regalis exemptore mis declarand
njob p interesse inde p scriptum Statuli spectand ni hominibus pe
nanqz bannihomis et de hac Regni polonie Duminijqz ei
hnbicetis p scriphomis de non impugnan amplius nihominis
ni bona p stat vallamit et interpolit

Decretu mtromims Jesewo Grambecz

Quemadmodum causa et actio pte mote sint et vertebat
inter nobiles patrum petrum Joannem et Albertum filios olim no
bilis Martini Jesewsky de Jesewo dicta Skabarewo arlonge
ex una et stanislaum Gramboczky filium olim nobilis
Joannis Subdapiferi hui ploccen ex altera partibus ab altera
orone vadij ex no solutione hinc ossercalis p tempore
ni scriphone assignat inde illmis inscriptionis et obligatorum
ossalis literibus p ipsum actum ni script hnconbili. Item
no admissionis mtromimis ni dnos mansos agri possessionalis
ni Jesewa et vadio simili ni bonis Grambecz et quoda Ca
lecha quos sibi elegerit inde p hnbmissionem put pda
actio de sup continet laudis in se testatur. Cuius actis
actu ossum Castren plocen concessorat dilationem petiit Acto
rie ad stationem mutuam qui cattorum exhaudiendi et ex
portandi erat hnpl ipsum actum iad dnos hoplimanab. In

termino itaq̃ Solempne partibus vtrisq̃ comparen̄ termini
attentantibus pars p̄d̄a actorea Valentina dolen̄ p̄
ꝯsum̄ conquesse Stabat nimlē hēsem nobilem Joannem
Cranwsky q̄ p̄ stans recōuit ⁊ p̄tem citrim occōe
p̄fati debiti et vadia rica descript exparte actorū p̄
⁊ p̄fatū Crabezky ostens in tempore et loco expectauit
ipsū debite exequtus in̄ forma iuris. Post cuius de
ductiōm extradicōms ciuitatē. Idem nimlē exparte
actorū recōuit quia quū eosdem actores admittebat
in bona acti in̄ inscriptiōm ex hac eadem inter alios
bonem consorē p̄fati Stam Crozenbezky citi non admisit
de qua non admissione intromissis exparte actorū ē p̄tissum
Post quor̄ omniū deductiōm p̄fata pars actorea Replicauit et
inscriptiōm ex actis trahens Sitq̃ Acta in
Sessione in termino cōmunis tribus feria tercia an festū
Sancti Matthei apli et Evangeliste Anno dn̄i millesimo qui
gentesimo octuagesimo quinto. In qua ad descriptū extat q̄
p̄nominatus actus dicit nobilis Stamislaus Cranbezky obli
gauit et inscripsit se teneri p̄fatis actoribus centū et octo
en media sexanas grossi m̄ monete p̄ dominica quadra
gesimali Quocunq̄ p̄tenta solvere. Cui p̄mb̄ iudicio libro
et simili vadio fuisse essentialis correspon. Post p̄fata inscri
pcio lacerem̄ omissorū nisi contineat effectū. Post cuius
Inscriptiōis repudiatiōm p̄fata pars actorea petijt hanc
partem actus vadiū in inscriptione contineri decerni imlīq̄
ad intromittendū actū et deputari et alia in talibus fieri so
lita debito modo exequi. Ex adverso pars rea cuadem
vadia et damna liberam admittebat intromissionē in bona
sua in̄ scriptionē. Offrūt itaq̄ castrū placuit visa
inscriptione p̄ actores respondenta aditaq̄ libera admissio
ne intromissi p̄fatis rei in bona sua. Decernit intromissum
quoq̄ actoreā in dnōs mansos possessionatos in bonis Cran
bezky et molia Cranbezka quos sibi elegerit in̄ inscriptiōm
Submissam p̄fatis rei in summa essencialis valet centū et
octo cum media sexanis post Grossi in dnōs septimanis
Et deputauit nimlē hēsem quemcūq̄ p̄fatis q̄
missis ad intromittendū ꝯnominatos actores in dnōs mans
sionalios quos sibi elegerit in bonis Cranbezky et Mo
lia Cranbezka in̄ scriptam. quā intromissam
p̄fata pars rea quasi hostilis actoribus nec p hoc nec
subsequos posset impugnare andreat hoc vadio in inscri
ptione contento. Et indifferenter admisit intromissos

eandem causam de toto primo effectu ad bracium Regale quem
pocius ossum Castle p finali exemptione faciend remisit quod
p presentes decreto mediante remittit.

Disiunctio termini Kanssticze.

Comparens personaliter coram esse et actis presentibus nobilis
Nicolaus Kanssticzky suo ac nobilium Joannis et Severini fratrum
germanorum nominibus actorio ex una ac nobilis Joannes
Zakrotzky suo ac nobilis Gregorii fratris sui nominibus rei ex
altera pro quorum declaratione in forma juris cuiusque
ac infrascripta omnia firmiter tenebunt et terminum applebunt
publice ac p expressum recognovit. Quia terminus hodiernus
ex disiunctione non clapsus nec causa minus p presentes
facta. Ipse coram de eodem priori disiunctionis ex qua termino
p die hodierna venerit et legittime creditur ocasione vadij vigore
literarum sacrarum gromotarum ven nuper de pobilionibus Strbe
sin edificiorum de area Mierzonsha seu pecierska ni
bonis Kanssticze iacentibus. ab hinc ad octo dies et amicabiles am
positionem ad feriam secundam post festum Sanctissime Tri
nitatis nunc nostram proxima disiunxerunt et dismittenerunt.
Et quia coram nobis quandam concordati non fuerunt ex quo p
presentes nihil habet una causa habent et habebunt terminum feria
secunda post festum Sanctissime Trinitatis nunc nostram proxime
futuram talem gratis vtrisque partibus de finis formam venient
salvo jure cuilibet partium in toto premisso.

Decretum Mtromims Zukowo.

Coram Reposcret nobilis Adam Sebastianus et nicolaus
Stanislaus filii olim nobilis Stanislai Jaski Crassowski de Niedrosse.
Jn et contra nobilem Joannem Struss de minori Zukowo
ex citatione Curiali Castrensi plocensi p die hodierna legittime
nomen tenoris talis Andreas Sieprski a Carlezewo pal
latinus Rauen et Capitaneus plocensis Tibi nobili Joanni Struss
de minori Zukowo Gregorio Regio et ex officio nostri Capitanei Mon:
damus quatinus coram nobis aut officio nostri Capitanei plocensis
Castro plocensi feria secunda post festum Sancti Dalberti
proxima pro legittimo et peremptorio compeas Adamo Stanislai
nobilium Adami Stanislai Petri et Nicolai filiorum olim no
bilis Stanislai Jaski Crassowski de Niedrosse Quite
citant ad inscriptionem tuam quia mediante inscriptionis te

actis tribus Racziśnen ꝓ̄s̄ determinauc sexanas virginti gr̄s
grossi pdm̄ ꝑ tempore iam ꝓterito soluere et extra arta Castri
ploren reponere et relinquere indē sub penis iudicialiū et
ꝓ̄ut bonis suis damni ꝑt ma obligatio lacmis testatm̄ nec in tro
missione m̄ bona inx miscriptum admisibl̄ ꝑnt id arlorek m̄
termino aduenerit compbabunt Ideo te citant ad videñ et
audiend ꝓ̄s̄ determinari eadē m̄ miscriptione contentum. Dicn
tarijs mandent hēstem ad nichomittend eosdem m̄ bona ma
Julione item m̄ fruma essenciali et tonis damni ac vadio
dimitti pembꝫ judicialibus vadijs triplicatis callatis et m̄
terpobilis ꝑnt ad nos et ad offm̄ nostr̄ spectare dmis fert
faciend et alia m̄ talibus obsernata ten te debito modo
exequi contmaria ma m̄ullo obstante offobe ꝑmissa
attentaturus Datū m̄ castro ploren feria sexta post dominī
ad Condnctus paschē ꝓxima Anno dm̄ Millesimo qui
gentesimo Sexagesimo sexto. Postquam qui de ꝓpo
nem modo ꝑmisso inde facta effata pars arlorek verissi
cum et deducere intencion̄ sue ꝓpomb̄ et cittomis. Repo
dit inscriptionē exactis Cribus Racziśnen emanat
de dem m̄ Racziss m̄ termims ramombus habus feria
sexta post festum Sanctorū Fabiani et Sebastiani anni
presentis ꝗ̄ gna dicunct Quod ꝓnominatus Joannis
Shniss de Julione maiori obligauit et miscripsit de bo
nis suis hereditatibus ꝓpr̄ concernen se teneri decem nomen
sexanas virginti grossi m̄ri et mon pois effatis arlorib
pro dominica Rambpalmarū ꝓxime ꝑterita soluere
et hic extra arta prutia Castrum ploren reponi sub
penis judicialibus et ꝑti sub similibus ꝑnt effata
miscriptio ꝑmissorū laudabilem m̄ te continet effectum. Post
eminis miscriptionis respondentis effata pars Arlorea pe:
cit inper partem citatam eadem m̄ miscriptione contentū
Decretū mandetur ad nichomittend m̄ bona ꝑtis citte inx
miscriptionem addē et deputari et alia m̄ talibus obsernata
debito modo exequi. Extenso pars citta eandem va
dia et damna liberam admittebat nichomisstum in bona sua
hereditaria m̄ fruma tantum essenciali extra quam admissionem
petijt se conservari. Offm̄ Castri ploren visa miscri
ptione p arlorecam ytem respondet non humanā determinari
se Carnū et virginti grossi polon. andita qꝫ libera admissi
one nichomimis ꝑtis citti m̄ bona sua hereditaria Decretū

mihi omissum pari decoris mei bona hereditaria partis ville mee Jarma essentiali tarde vigt decimum sexarum et virgili grum poln. Et deputant michi hesten quemcunqz prefatus regni filius ad mihi remittendum p̃nominatos arboris mei bona p̃dicti ville hereditaria Zahowo maiori in inscriptionem mei summa essentiali totalm. decem nouem sexarum et virgili grum nuli et non poln. Cumi mihi quadam hyphimanis vbi a gnatis marca poli vng corchos frumenti mei gnoqz tempore mapiendi ab arcis essemina rit postisset: Quam mihi omissum non debet p̃fata parte ville Gnominalis arboribus impugnare sub vadio mei inscriptione contenta vigt quadraginta sexarum grum poln ming duabus sexis Et indefectis admisse et impugnate p̃fatis mihi omissis cum causam cum toto ipsius effectu ad bracium Regale grui pocius ostium Capte finali execucione faciendum remisit put decreto pribi remittit.

Decretum Vadii Brzechowo

Attentabat terminum pro totam audientia nobilis Vrieng Lesky Jun et con nobilem Jacobum Brzechowsky gaczolissowicz de Brzechowo existente tali Casnen ploccen p̃dicta Lodicina legitime emanat tenoris sequentis Andreas Brzesky a Golgowo Pallatinus Rancen et Capitaneus ploccen Cui nobili Jacobo Brzechowsky Gaczolissowicz de Brzechowo de bonis suis bonis aliorum bonis possessionibus primis citationis mei nocen Mandamus vigore Regio et auctoritate officii mei quatenus coram nobis ant officio mo Casnen ploccen in Casno ploccen feria sexta post festum Sancti Adalberti mei instanti prima personaliter ac peremptorie compecab Ad mensam nobilis Vrieng Lesky Qui te citat pro quia in contrahendum in mei inscriptionem quam coram officio Casnen ploccen fecisti et eidem inscripti sequitur bezanas in non grom poln et feria sexta post dominicam Condu ctus passe bonum vrat et mei effectu sub simili vadio precentium non solutionis sibi missis te et obligasti eidem dare liberam intromissionem in medium mansum agri deserti in bonis Brzechowo quam no debuisti impugnare sub vadio decem sexarum Qua re summa non soluta vadio precepto put coram nobis per testatio con te facta locum contra te fecit, intromissionem in inscriptionem non admisisti put in termino competebat per quod vadio inscriptionem decem sexarum grom poln Curia bristi et ploybus eo adsolvendum Quapropter te citat ad.

decretum hyp te p[re]dictum vadium inscriptionis et ad soluc[i]o
nem emissum te jnris remedijs stringi et compelli nec
no ad videndum et audiendum deputari nimlem tressem ad in
hibendum tam nigrum pecus meum manstr deserti gram
mina alia bona ina mi vadio p te hucusq[ue] habita nec non ad
missionis nitromimis vallahis pmis hoc vadijs dispp
nendum. Et jnsuper non admissionis nitromimis
cam[er]am cum toto ejus effectu ad brachium Regale
remitti et ista pte nob[is] offerig[ue] nostrum decretum et
decernet. Cubig[ue] ni termino adducta latius dicendum
et declarandum. Vlte p[re]missa attentatus. Datum in Ca
stro plocen[si] feria secunda post dominicam Cantate pro
xima Anno dni millesimo quingentesimo de
cimo octavo. Et jam ni fine audiendum pte
ta pars Arlozca petijt sibi deputari nimlem ad
clamandum ejusdem ciuium ad jus cum offerta ut in ista petitio
deputarit nimlem Castren[si] plocen[si] Joannem stanislaum
et Miroslaw ad clamandum ciuium ad jus qui similis
jus sua deputationis resistere publice tenent quia ejus
dem ciuium ter et ultra forma juris grat ad jus clama
mit qui ciuis nec p se nec suum penem minime jure
parere emanat. In cuius confirmacoa ejusdem pars
Arlozca contenta ciuitatis suae deductam Reprodaxit
inscriptionem exactis Castren[si] plocen[si] emanat de Acti
mi Castro plocen[si] feria secunda post dominica Letare anno
preteriti In qua describitur extat quod ejusdem ciuitatis
obligamur ejusdem Actori et pro hoc successoribus quinq[ue]
sexagenas in novi grossi polni p feria secunda post dominica
Conductus passa preterita hujusmodi vadio soluere pre
dicta ejusdem inscriptionem lacerem premissorum se contineri esse:
Cui quidem inscriptioni reproducta petijt vadium in cau
inscriptione contenti hyp quam ciuitatis decreti rone non ad
missionis nitromimis hucusq[ue] cubuit. Deputatusq[ue] nimlem
ad nihilandum se in bona ciuitatis in forma officialis et ista
dicto simili inde inscriptionem p quam ciuitatis fact et recognit
et alia in tabulis fieri solita debito modo exegit. Offerta
Castren[si] plocen[si] visa inscriptione p actorem pro tempore
Attentatus continuacia et rebellitate pro ciuitate In cuius
continuacia decretum vadium in inscriptione contenti
vigore decem sexagenas grossi polni non admissionis
nitromimis succubuit. Et deputatum nimlem tres testes
juramentoq[ue] prestito requisitus ad nihilandum pro nomina
tum actoris in premissis medium manus apposuit inscri
ptionem in forma essentiali et simili vadio Recepto in

vadio ni scripsionis decem sexagenta rone non admisse nitro mibus huc
emblw et decrete in alia bona ptdicti ciuis Gredria vbi a gnalt
marca poli vnde corebs fruments in gnetat campi in ppien
ab arebs disseminari potuisset. Quam nitromissionem ptfata
pars ciuis passcho actori non debet impugnare nec in pos
sione ppedire sub pena gnordecem marcarum poli quam
offa pars vallat et interpont. Et gdeffecta admisse et
impugnata nitromissis qtme hanc causa cu toto ipius esse
tu ad brachia Regalia p fmati excentione faciend remisit
pnt decreto pnti remittit.

Dilacio secta ad statuendu Geometru Dobrosielicze

Quem admodu causa et actio spis motta fuit et vertebat
nter nobiles partes filium olim Martini Vielle de Dobrosie
licze actorem ex una et Dorotheam relictam olim Martini
Vielle de Dobrosielicze et filium emisq ciuis pte ex alta
occone vadiorii triplicatorum Trecentarum sexarum gro
potme vatione no admissionis divisionis bonorii omnm Gredi
tarion paternoru tam in bonis Dobrosielicze quam etiam
et in Ozwanowo respectu Dorotheae emisq crimlis et fors
nobilis Jacobi Gredzie bpectan pnt ipa causa talmodo pro
cessus emisq cause dilacionem pmissarum in se continet effecte
In superiori actu offa Castrens plecen concesserat partibus acto
rea dilionem ad statuendu Geometru qui faciebat dimsionem
nter partes pfatas hinc ad duas hebdomanas. In termino
statis hodierno partibus vtrisq comparen et termin allen
tam pars ipa actorea peciit sibi decernedam dilionem ad
ad statuendu eundu Geometru qui dimsionem eandu agebat
Nam ipius pcis die hodierna ppter arta negocia alioru
hominu inducere non potuit. Et offa Castrens plecen
audita iusta et gmedica petcione pfis actoreae eidem pfi
Actoreae concessit sedam dilacionem ad duas hebdomas ab
ad statuendu pfatum Geometru qui faciebat pdicta dimi
sionem inter ptes pfatas. Et illud in duabus hebdo
madis pdictis habeant et habebunt termin in hac
ipa causa talem qualis ipis de gmis formam decret sal
no gmne ambarum parcium in toto pmanenti.

Decretu Juramenti Koczieczio

Proposita in nobilis Catherina relicta olim Joannis
Dworski de Koczieczino Dworky Jn et con nobilem sta
nislaum Gostek horzierzly de eadem Koczieczino existone

hēli castren plarū et exhmittatione p̄dic hōrēna legittime n
oden apremen Tenoris subsequentis Andreas Siepssky a Calzowo
pallatinus Ranen et capne plocen ac Tribi nobili stanislao szo
stek hoszieyly de hoszieymie twoiey Vigore Regio et c
esso mō Capnus Castri plocen ni Castro plocen feria secūda post
Dominica Candutus passe pmissaū p̄xima personaliter
et peremptorie compeas Administrationi nobilis Catherine re
licte olim Joannis Dworek de obuż gnae te ottat bredo put
te comparuit ni termino p̄mo ni termino querellare scilicet
ni pena contumacie in̄x suam citōne originale qua te citta
uerat et nec citat dicit p eo quia tu contra uenen iuri
cōnoni et statutis regni non metuen p penas in eodż statuto
descriptas nobissū ipi mittere ad cancionem fidemissoriam
onem ipmō ppriā parte ipi de campo abarta qd hoc ire
uolue uolt milli et nobilibus et Judeo ad videndū et au
diendū hoc te pena kind marcarū decem et ordinem ad
di et deputari ad essoreston p̄fatam onem Vallatis pr
mō. bene vadijō ad id necessarijō et alia ni talibus fie
ri bolita exegui put de iuris forma. veniet Cathissanus
te qd sine ni termino comparuerit sine no Nobque ad
nos ser essum nesten p̄tinet predemus et precipit con tuma
ria tua in nullo obstan forte attentabitus Data in Castro
ploceō feria secūda post Dominica Ramispalmarū proxima
mo die Millesimo quingentesimo Sexagesimo sexto
Post quandq̄ proposem modo p̄missō in̄e factam p̄fata
pars actorea Venissima interesse sua. ppōns et ritus
mis statuit fidemissores videl militem nostrum nobilem
Stanislaum Sikorsky et nobiles Stanislaum hoszieyly et
Albertū hoszieyki qui p̄stan publice recognit quia dum
p̄dictam onem apud actum fidemisserūt et incepe actus al
legarit esse via qua ad cancionem fidemissoriam mitte no
mt. postquam qdq̄ recognitionem fidemissorū peciit hup
candq̄ ptem actam plena rone no missionib ad fidemissionem
electam et ad essorestandū eandē onem minime addi et de
putari. Ex quo pars acta negauit contenta rit
tarionis allegando suam onem et no auctoris nec habere qd
qua ad fidemissionē mittere ydeoq̄ bibi euictionem decerni.
Essum Castren plocen audita negatiua ex parte pars
acte decernit eidē acte cuidare corporali juramento in
manibus hōnis qd p̄dicta onis ipius est ppria et
no habent qd quid quā melius ad cancionem fidemissoria et
cū inducit essum faciendū qd juris erit et habent ha
bendū pars termini ni hac ni causa indubitus sigli

mamb talem grales ꝓ̃is vc ꝓ̃ris forma venit ambarū pr
cūd ꝓ̃re salvo ꝑ tot ꝓ̃rantes.

Decretum vadii Gorra Nadolna

Attentabat Coram ꝑ totam audientiā nobilis Matheus
Dlosnowsky dictus pfezonek Ex et cū nobilem Joannem filium
olim nobilis Nicolai Wilhowicz de Gorra Nadolna exittore
brālis Castren plocen pro dote Sophiena legittime emanat Tenoris
subsequentis Andreas Siepsky a Cubzewo palatinus Rawen
et Capitn plocen Orbi nobili Joanni filio olim nobilis Nicolai
dicto Wilhowicz heredi de Gorra Nadolna Mandamus vigore
regiō et nri officii Capitn ꝗtenus coram nobis seu officio nō Castren
plocen nr̄m feriā terdā ꝓxima post festum Sancti Adalberti
in Castro plocen. Ad instanciam nobilis Matthei Dlusnowsky dicto
procuratoris qui te exittat pro nō solutione decem sexagenarū grō
nr̄or polon et tempus iam ꝑterḡt inde tam obligationem quam obli
gatio seu inscriptio mi actis Castren plocen lacere ni se ceret Pro
te exittat. ad videndū et audiendū tnp te decem vadium
cum sua principali et deputari mihi ad idem mittendū ni
bona tua mobilia et inmobilia inde tam inscriptionē remittendū ad
brachium Regale inde juris forma Qui coram pdicto officio termi
nis attentatorib et post obligatio mihi bene cert Datum
in Castro plocen feria tercia proxima post festum Sancti Ma
thie apli Anno dni Millesimo quingentesimo Sexagesimo sexto.
Et Quo minus in dictis ꝑfatus actor petiit sibi addi et
deputari mihi ad damnū ciuem ad jus cum officio nr̄o in
hac parte dedit et deputavit mihi Castren plocen
Dominū Stanislaum de Mirosław. qui mihi jnb tum deputa
tionis executionem publice recepit Quia ꝑfatus citatus te
et ultra formam juris quid ad inb clamant. qui citatus nec
per se nec suum procuratorem comparuit juris parere minime
curauit Ex cuius contumacia ꝑfata pars actorea contesta
citationis sue deductū Reproduxit inscriptionē ex officio actis
Castren plocen emanat de Actu in Castro plocen Sabbato
post festum Sancti Stanislai in Maio proxima Anno ꝑteriti
In qua continetur quod ꝑfatus citatus nobilis Joannes
Wilhowicz inscripsit et obligauit ꝑfato actori decem sexagenas
mon et nr̄or polon dare ad festum Sancti Michaelis ꝑteriit
soluere hoc vadio similiter post ꝑ inscriptio ꝑmissam ha
bitam in se continet effectu Quia Inscriptione regnicola

p̃stata p̃ars actorea p̃cẽpit hmõi p̃tem citt̃ãm vadiũ ni in scripℏone contenũ decerni rone nõ admissionis nihominẽs excepcõis Deputatisq; mittendis ad nihomittendũ ni bona p̃ar hs citt̃ ni̇ma essencialis et vadiũ inẽ ni̇scripcionis p ipsum et p̃tem fact̃ et recognit̃. aliasq; ni talis ni̇s fieri debita debito modo exeqũ. Ossumi Cesareũ ploreũ visa ni̇scripℏone p̃fat p̃tem actoreã respondẽt. attentaq; contumacia et rebellitate p̃tis citt̃ ni̇mis contumacis decerni vadiũ ni ni̇scripℏone contenũ ni̇me essencialis correspon vigt decem bezantos põlg rone non admissionis ni̇hominis excepcõis ipsi citti hmõi missionẽ et ni̇scripcionem Deputatisq; mittendis hẽshem grecis comitibus requisitis ad nihomittendũ p̃nominata partem actoream ni bona Jurisdicia Gorra nadolna p̃tis citt̃ ni̇ma essencialis et vadiũ mãe decreto. Jenamq; hiũ Marcarum pondo de nõ impignoran p̃fata nihominẽ valtam et interpositam p̃tem vallat et interponẽt Et Jndilecti admisse et impignorate nihominis Jone ipsam cu usam cũ toto ipsius effectu ad bracia Regalis p̃sentis exactionem facien remisit p̃tem remittat p̃tibus.

Concessio dilomis Brzescie

Vem ad nos causa et actio facte motus sunt et vertebat̃ inter Magnificũ Andream Jllowsky palatinũ ploreñ et Castellanũ Visñen actorem ex una et Generosum Stanislaũ Brzesky gnosq; palatinis Masovie ex altera occone vadij quantitatis p̃ut in lite ipsis et Generosis Stanis frãs ipsius gmani vigore cõmissionis eisdẽ ni̇scripℏonis ipsius p̃dictam et hoc ni causa et actione rone non cuiusdam nõ et nõ hiusmodi ni possionũ dnorũ mansorũ possessionarũ lorũ ni bonis Brzesciũ ni gnibus residentibus Jurisdicionalibus et Vniezeck modo obligatoriis olim Magnifici Alexandri Jllowsky palatini ploreñ p̃is iporũ modo obligatorio de anno ad annum ni̇scripti et vadiũ Centum quinquaginta florenorum ni mõa roborata et mõ successionis põs succedentium ad eandem et hiusmodi ni danda assignata locorum quorumcunq; vigore ni̇scripℏonis nõ executionis vadiũ ipsis obtinendi put pa ea latius p̃cessus eisdẽ causa latius p̃missa in se continet. Et superiori actu ostenso Jacobus ploreñ et tandem ostensis parte confessata debitum p̃tis actoris ad solvendum infra gnẽ citt̃ionis p̃tem exequtionis est. Jn termino vero hodierno p̃sentibus vtrisq; compar̃ p̃fatus

procurat. Actorca p nobilem Jeremiam popielsky et citta p no
bilem Nicolaum Casimirij comparen et terminum attentorum Pro
rator partis Actorcæ satisfaciendo ordini sue et ostendit pro con
resse statuit mentem hæredem Nobilem Bernardum Borzesky qui
hic in pr stans publice recepit Quia citatum pridem non partem
citatam in tempore exhibidit et publicauit ipse exequutus inx
imis forma. Postea ad mandatum requisitum ipsa pars Actorca
Verificando intencionem suam proposuit instrumentum ex actis
priuilegiis Castrenses placen emanat et in actis hæredia transcript
De Acta et data in plenitudine terminorum coram hijs fratribus
quarta ante festum sancti Joannis Baptistæ prima Anno dni mil
lesimo quingentesimo quinquagesimo octauo. in qua continet quod
ipsum Comparens Stanislaus Brzesky pallat Masouiæ ubi Ma
gnificus Alexander Sielowsky obligauit duos mansos agri pasto
ralis pri ad successores pris in quibus residet pastor et
Vicegerens in bonis Brzesciæ in Centum quinquaginta florenis
no obligatis tenere vsq ad exemptionem sub missisq se ab omni
bus quis et impedimentis impetitionibus quibuscunq parochis
pr quis et remotis in p dictis duobus mansis tam p nominato
ilmi Magnifici Alexandri prem ipsorum quod nominat
Andream et Stanislaum et alios p quorum interesse ad pris nichil
agit tantum p suo interesse in parisiis possent eorum duorum
Mansorum treui cuiusc liberare vsq ad exemption sub vadio
Centum quinquaginta florenorum toriens quotiens opus fuerit pmit
ptis in scriptis lacerem p'missorum nisi continet. Docuitq
et relatione eisdem minis hæredis Nobilis Bernardi Borzesky
ex actis Castrenses placen emanat de dicto in Castro placen
feria sexta post dominicam Oculi anni pntis In qua continet
ubi Concessus Alexius Brzesky possessor eorum bonorum
et mansorum quorum pobiciom citationem impugnabat allegan
pdictus Stanislaus Brzesky fratrem germanum nichil bonis nichil
habere put ipse relatio p'missa lacius in se continet post cuius
relationem responsionem peciit semper partem citatam esse non cu
ratione nisi pdictis duobus mansis quantum p pris interesse valuit
decerni Recepit ad cumulum et parisiam in eisdem mansis
pmisit remediis in scriptis eogi et compelli alia omnia
imis remedia sibi reseruan. Cuius pars citata
p tum petens reseruari omnia imis remedia in toto
sibi dixit et allegauit p eadem minime causam esse
sibi iam erat ipse pti intentata in appellationis pendente
et p verificatione p'missorum peciit sibi remedi dilationis.

ad munimenta cause brē necessaria ad dnas Septimanas
ex quibus constabit p̄ una et eadem minuta actorem age
re Vero partis Rdorce Jn contrarium tamen nu
mquam alia omnia decendi reservando petis repli
cauit q̄s fec ad p̄ns offm̄ p̄fata pars citta . citata est
vigore clausule pro nova minuta tociens quotiens vigore m̄
scripthoīs tpestiue p̄ eam partem citatum fuit et recogni
to put hoc Rdone mihi p̄fati apparet et exhibita
petitione ad munimenta q̄s p̄mm̄ m̄ possone petita pro
mittesse p̄mo p̄dictora dnorum mansorum Incr cum cete
ris m̄scriphoīs non uti petens ut sup̄. Offm̄ cassiū
plocen andris p̄mm̄ partem andita iusta et iuridica p
hiasse petis partis citte eidem concessit dilcōm ad dnas
septimanas tmp̄ p̄fata munimenta q̄s actor p una et
eadem re agit p una antica agebat Et Rdesp̄ns
ut tmp̄ respondent tribi salua juris decendi cōm mu
menta. et fabcat fabcmtq̄ p̄tis p̄fate tamen m
hac ipa cā n. dnabus septimanis tales quales ipis de jure
forma remit salua sine ambore partem in toto petitam.

Concessio dilcōis Brzescie

Veniendo ad causa et actio inter nobl̄ fuit et verte
batur inter Magnificum Andream Illowsky pallatinū
plocen et Castellanum Wisnen actorem ex una et Venerosum
Stanislaum Brzesky quondam pallatinum Masouie citatum
parabat ad alta occone damni dandi verbo ab eo pe
tendi Juramento rei in scriphoīs taxandi rone non tuitionis
in possone bonorum mansorum possessionatorum in bonis Brzi
sie in quibus residet honesta pelle et vicecurie modo
obligerio dicti Magnifici Alexandro Illowsky pallatini
plocen p̄is ipsorum de anno ad annum m̄script et de anno
Centū quingentesimo quinto nuper reberendo et nō discreto
simo nob̄ conexorum ad cuiuscūm et tuitionem cū clausu:
la assueta tociens quociens vigore m̄scriphoīs non cui
cumq̄ dnm̄ spectandi pēt pā causa tollendi pro:
cessus eisdem causa tuendi p̄missa in se continet Jn
superiori actu offm̄ Cassiū plocen ex una et contra ex
tera p̄tes concessorat dilcōm parti Rdorce ad sufficiendum mi
tem qua citatum p̄tem exequutus est. Jn termino itaq
hodierno p̄tibus coram̄ nob̄ comparentibus p̄ sno p̄curatore Stanislao
p nobilem Jeronimū Lopelsky et citta p nobilem Nicola
um Cassiū compar. et tam̄ attenta tua p̄cem̄ per
hs Rdorce satisfaciendi dilcōi sue p offm̄ concessi sta

tnt mintem hostem nobilem Bernardi Borzesky qui sic idem
pr stans publice recepit a nia ritum prlem cum altum ex
tradidit itempore et hora pbliani et est exemplus. iure in
ris forma Jest cius mntis recognitam pffata pnb Relatoria
verificat intentionem sue pponis Jesuit inscriptionem ex actis
pr nibus Castri plocii facti et mlata trestia hab dmta
de Lra et data mplonsio ritu mnb omnibus hubus
fria quarta ante festum Sancti Joannis Bapte proxima stm
no dmi Millesimo quingentesimo quinquagesimo octavo.
In qua continet quod pffatus Reverendus Stanislaus Brzesky
pallatinus Masovie olim Magnifico Alexandro Jllowsky
obligavit duos mansos agri possessionales pri et successoribus
ipsius in quibus residet laboriosi pilede et quizorek nibo
nus. Brzesnie in Centa quinquaginta florenos sub obligatione
tenere ubique ad exemptionem tributi et ab omnibus damnis
et impedimentis impetitionibus quibuscumque personis pro quibus
et remotis in pdictis duobus mansis tam pnominati olim Ma
gnifici Alexandri pretii pretii nomine quod pnominatus Andreas
et stanislaus et alius pro suo interesse ad pnis nil agit tantum
pro suo interesse in parvitia possessione eorundem duorum mansorum hoc
cupiens liberare ubique ad exemptionem sub damno tripli
verbo tactu absque corporali juramento Centum quinquaginta
florenos tenetur quibus apud fratrem pnt pffata instrumenta la
torem pmissam in se continet effecta. Datum et actum
in castro pdicto Brzesnie nobilis Bernardi Borzesky ex actis castri
plocii emanat. Actum in Castro plocii feria secunda post dmi
nicam Oculi anno pdicto In qua continetur ubi Generosus Ale
xius Brzesky possessor eorundem bonorum et mansorum duorum
possessionem actorum impugnabat allegando pffatum stanislaum
Brzesky frem suum non fuisse nec habuisse pnt pa
tet clare lacuna pmissa in hoc testatur et obligatum. Post
cuius relationis rep duction pecit hup partem citari rone
eo cuiusdam in pffatis duobus mansis quam hic pius in
teresse dammum decerni. Negotio ad curiam et partium
in eisdem mansis juris remedio rue misericordiam cogi et
compelli alia omnia juris remedia in toto salva resto
Et hinc pars acta pro sua pte reservans omnia ju
ris remedia in toto salva sibi et allegavit pro causa minoris
causam esse tibi tam coram ipso pdicto in up
pellatione pendente Et pro verificatione pmissorum petit
sibi concedi dilationem ad numerata causa sue necessaria
ad duas ephemeridas ex gentibus constitutis pro una et eadem
minuta alterum agere Protem vo pts relate

Incontrarium tam contra munimenta quam alia omnia dicendi
reservando paucis replicavit quod hic ad prius officium praefa-
ta pars citata. Citata est vigore clausule pro nova iniu-
ria tociens quotiens vigore inscriptionis spontanee per
eandem partem citatam facta et recognita prout hoc et ex
relatione nuntii praefati apparet et ex asserta petitione ad
munimenta quod ipsum in possessione quantum pro interesse ipsius pre-
dictorum duorum mansorum tueri cuiuscumque iuxta inscriptionem non
vult petens ut supra. Officium vero Castrensis plocensis auditis
premissis parentum audita iusta et iuridica petitione pro eius
praefatis citatis eidem concessit dilationem ad duas septimanas su-
per praefata munimenta quod actor pro una et eadem reagit
pro qua antea agebat. Et pro eius parte actoreae ut
supra reservavit sibi salva iuris dicendi contra muni-
menta et habent habebuntque partes praefate terminum in
hac ipsa causa in duabus septimanis talem qualis ipsis
de iuris forma veniet ambarum parentum iure salvo in toto
permanente.

Debet probare expulsionem Dlusnowo

Proposuerunt Iuxta nobiles Stanislaus et Andreas
filii olim nobilis Martini Cassiorek. Iuxta contra nobilem
Albertum Mislkowski de Mislkowo Pobozani excitationem
litterali Castrensis plocensis pro die hodierna legitime emanatus te-
noris talis Andreas Siepiski a Cenlczewo pallatinus
Ranensis et Capitaneus plocensis Tibi nobili Alberto Mislkow-
ski de Mislkowo Pobozany violento occupatori sortis no-
bilis Margarethe in bonis Mislkowo vigore Regio et nostri
Capitaneus ex officio Innotescimus et ad noticiam tuam deducimus
quomodo in querella deposuerunt coram nobis nobiles Sta-
nislaus et Andreas filii olim nobilis Martini Cassiorek
de Mislkowo quomodo tu ipsos vestrum expulisti et eiecisti de
ipsorum reali et actuali possessione sortis praefate nobilis Mar-
garethe modo obligatorio per nobilem Matheum Puszczonek
filium olim Joannis de Dlusnowo acquisita et per
ipsum Matheum Puszczonek nobilibus Stanislao et Andreae
filiis olim nobilis Martini Cassiorek de Mislkowo commissa
et concessa iuxta contenta librorum Raczieznensium ad quam
sortem ipsi habent ius obligatorium et commissorium et intro-
minem quam sortem ipsis conseminasti alias naiarz pecie-
runt itaque nos ut ipsis de remedio oportuno providerimus

Nob vo animaduerten mi esse offr omnibg p mihi oppressis
dignu remedyu salubrit & naprotex vigore Regio et mi ca
pitanealis Edicti Mandamus gth vos & vtrum ipm dctorum cor
pus certis feriis sedā post dominicam Misericordie pxima
pē ac legittime compeas ad videndū et audiendū ipos vt eisdē ex
pntibus mi bona dictis sortis vbicūq mihi bonis Misslowo reddi restitui
et actualem corundē possessionē bonorū inde obligationē et cōmissi
onem pfatis matheo Olschowsky pro damnis vo & vide bonis
Deū salvam archiū reservat vt foro competenti. Nicolaus ipi
p bannū decreti hūp ipōn violentam expulsionem pfatis bo
nis & exarrationi vadimp interponi et alia cū hiis predi pat de
mandi forma venit Certificans hi. qd sue mi hmōi vbi p
sue comparuerit sue nō Nob adiecta qte ad offm nostrū spe
ctant precedendo continuata et absentia hac re nullo obstan
te Datū in Castro Loco feria tercia pxima pōst dominicā
Ramis palmarū Anno dñi millesimo quingentesimo Sexagesimo
Sexto. Postquam quidē proponens modo pmissorum facta
pfata pmb Andreas Christiani intentionē suā pponēs et
actionē. Respondit exceptionē obligatos ex actis testibus pa
ginis per hanc dominū emanat de dato et datū Ra
dziejowi termino romoniby. libus feria tercia am festum bea
te Dorotheę proxima anni 1.5.5.5 In qua continet pū
nobilis Margaretha filia olim nobilis Joannis Cassorek in
fra scripto manu tenend tenute legittimo vxōr nobili Martino
Misslowsky de misslowo obligant et inscripsit nobili Matheo
Olschowsky filio olim nobilis Joannis pnotato de Olschowo
totalem et integram sortem suā bonorū hereditariorum pmorum
et nouorum pārū in bonis pfatis Misslowo contentorū in dno
decem sexagenis grom pdm de anno ad annū vsq ad exti
ptionem pdictam pro ipa inscriptio pmissorū tenorem in se continet
effectū Eandē dedūxit et cōmissionē emissā inscriptis
mis vbi p nominatū Matheum Olschowsky totā suam inscri
ptionē obligationem cū omni plenitudine mihi sūt nobilibus
Stani et Andree filiis olim nobilis Martini Cassorek
de Misslowo cōmisit et in p sona ipsorū tenuit pat
pta cōmissio de pmissis tacite testatur. Stetit et
in iudicio hoc eodem nobilem Bernardū Bonowsky qui pro suis
pbice recognit se dū in sui deputationem expresse no
bilibus Stani et Andree Misslowskich filiorū olim no
bilis Maxim Cassorek de Misslowo venisse ad conspira
ndā violentam ipsorum expulsionem de bonis obligatis

et totali sorte ipsum exhic vidit eosdem expulsos et ipsa
tam temeram sessionem totalem exorrata et consummata quo
ipsa missa fuit ipsi nobilibus Bartholomeo Wandzuro et Joan
ne Niodek Mistkowskie ipsa expulsione predicto Alberto
Cassovek Mistkowsky ipsi patrocli culpam dederint et
hoc ipsum sint ipsi. Post quam omnium reprobationem ipsa
pars actorea petiit remissionem decem. minimeque ad
assequendam possessionem addi et deputari et alia in talibus
observanda debito modo exegui. Et reus citatus reden
do allegauit non teneri ad casus citationi quidquid proceden
ad assertam inscriptionem quae multotiens vicio subiacere consuet
Et ea quia predicta margaretha mistkowska exnc virgo
non sim mihi minime potuit facere alicui inscriptionem Et si quid
fecit exinde in libris fecit tanquam eam non scripsit. Et
in ulteriori processu negauit contenta citationis petentis sibi in
citatione decerni. Actorea vero pars in omnem praedi
de validitate iuris sui cum citato in hoc modo dedicta sua le
gitima possessione fortis predicta vigore iuris sui. Quamque ne
mine minus expulsionem violentam suam de praedicta possessione
bonis predicto petens sibi compatronum iuratorial in eis iuribus rem
nere in talibus seruiendo decerni. Offerens castrum plo
cen antedictis primis visa possessione actoris attentaque expulsio
ne ipsius ipsi actoree per ipsam dedicta Inferens iuri eiusmodi
hic disponentis quia expulsus an ordine in possessione suam
debet restituendus Decreuit expulsionem predicte parti actoree
cum plenis testibus nobilibus bonae famae in dubiis hoc ipsum
nis corporali iuramento probare et cui iuxta hic offerun
facere id quod de forma iuris est. Quod decretum pars
citata per iuste non suscepit Sed ab eodem sententiis se esse
gravata generosum Stephanum Smarzewsky Inducens ca
strum placens ad Sacram Regiam Mtem per hoc septimo
nab ubicunque sacra Regia Mtas eius curia sua Re
gie Mtis in Regno Poloniae fuerit constituta fuit pro mi
nuendo castrum placens Genestum stamslaw de mszczonow
iuxta formam iuris mihi mouit. Et dominus iudex eandem
petitionem suscepit eidemque recurrent detulit. Et ubique re
rum hac Regia Mtis partes predicte habent et habebunt hoc
minus sibi predictum in casu causa ad ulteriora perdendo tali
quatus pro de iuris forma venit salvo iure amborum par
tium in toto permanendo.

Decretum mtromim's Grambecz

Reposuit inde nobilis Andreas Dzwanowsky de Le

18mo. Jn d[omi]no Ano[mi]no Stanislao Crabczky de Crabcz ex
ritoni Stali Castren ploc[en] et ex Dispensacione m[ag]ni Imperatoris ac[ti]
et partis fact[a] p[er] d[omi]nos Sodiznia legitimo modo et p[ro]cessu
vis subsequentis Andreas Siepsky a Cuszewo Pallatinus Rand[en]
et ploc[en] p[ro]curat[or] Rabi Generosi Stanislai Crambczky de
Grabcz ac alijs omnib[us] bonis mis q[uae] se habere p[re]tendis m[od]o
ploc[en] Ordinis Regij et m[od]i Castrj Mandamus q[uo]tenus eorum no
bis sen ossi mo Castren ploc[en] feria beda p[ro]xima post dominicam
Jnvocavit me mittatis p[er] exemplorieg compras Admissuri am no
bilis Andree Dzirwanowsky de Leszno q[uo] te ostat rigore
suae inscriptionis hac commissionis p[er] nobilem Szabinam Cram
beczka filiam nobilis Andriani Crabczky mei ad consortem no
bilis Gregorij Jamicensky q[uae] quidem p[re]fatus Gregorius maritus
suus humana beatitudine exemptus et obligatus
eidem p[re]fato Andree Dzirwanowsky de Leszno alias Castren
ploc[en] committit et inscribit vt de hac inscriptis hac commissio
ni alias Castren ploc[en] clarius testatur Ideo te ostat p[ro] ex
hibitione non attenta una inscriptione quam fecisti in alias Castren plo
c[en] feria quarta in festo Sancti Sigismundi cui una inscriptio
ni nihil habet fecit et quod vadat in p[re]fata inscriptione breviabi
sti et plagiabi et adjectionis Ideo te ostat rigore suae commissionis
ad recipiendum ipsi bona ex hac commissione in duobus mansis possessionalib[us]
in bonis Crabczky quos sibi p[re]fatus Actor elegerit Nec effectu p[re]fatae
huiusmodi admissionis ad decernendum Cap[ti] p[re]fatum vadere in inscri
ptione originali continetur ista pars de forma juris venit et pars Nos
ser[vi] ostenso nostri decreti Vnde p[re]missa attenta breve et hijs quae hic
de hinc competierit rationes Quae omnia termino aduersi citati hi
nobis et scriptis antehac deducent et declarabunt Citatissimo
te quo sine ni termino hijs p[re]fixo comparueris sine no Nos ad ostensum
nostrum procedemus te contumacia ma ni mitto obstante Datum
in Castro ploc[en] feria sexta proxima post festum Sancti Valentini
Anno dni Millesimo quingentesimo Sexagesimo sexto. Post
quam quidem propositio modo p[re]missa inde factam p[re]fatus pars
actorea Verissicans et deducta intencionem suae proponis et ostendit
Rs produxit inscriptionem ex qua constat quod p[re]fatus
Stanislaus obligando humanam p[re]fatam precessisse p[ro]dicta nobilis
Sabine filie nobilis Andriani Cramberczky de Rzichowo
in duobus mansis possessionalib[us] quos sibi elegerit in acti bo
nis ipsius inscript non solvit vt inscriptio lacius p[re]ssa
in se continet Posset tamen et commissionem p[re]fatam Sabina

et ipm̃ Dnorem maritu⁹ eiꝰ actori facta et cõmissam pte ffte
ta cõmissiõ lauderen p̃missoꝝ m̃ de contract effecta. Postgno
recõmissõ regis dictum ffiscalis pars dicti actoris petijt hmoi
partem actoris vadiꝝ in inscriptione contenti decerni. Mim̃ hmoi
admittendꝰ in bona ffiscalia dicti ffelti addi et deputari. et alia
in talibus obseruata debito modo exequi. Ex adverso pars d̃
citati eadem vadia et damna libram admittebat mitto
missione in bona sua hereditaria vidt in duob mansob pos-
sessionalꝰ in bomꝰ Lemberg quos bibi ffatus actor elegerat in
cõmuna estimacõna tanti. Offm castrum ploscouiensis in-
scriptione et cõmissione p̃ actoream partem requirit hmoi summa
bopta agrita sexcenta grõ polon. ad tactꝰ libera admissionis
admittendis pars citati in bona sua vidt in duob mansob possi-
sionalꝰ in̄ inscriptiõ. Decernit admissionem partis citate
rea. in p̃dictis duob mansob possessionalib⁹ in bomꝰ Lezam
berg quos bibi elegerit p̃nominatus actor in̄ inscriptiõ et
submissiõ partis citate in summa estimacionali vidt bopta agrita
sexcenta grõ polon. Et deputauit unum ex hinc
p̃nominandꝰ probatis requisitis admittendꝰ p̃nominatum
actorem in ffatis duob mansob possessionalꝰ in bomꝰ Lemberg
quos bibi elegerit in inscriptiõ p̃tꝰ citate in cõmuna estima-
cionali tanti vidt bopta agrita sexcenta grõ polon. Hinc in
diebus bopta⁹. Quam admissionem p̃nominatus pars
citata p̃fatis actori nec p se nec suos subditos quouismodo im-
pugnare audeat sub vadio in inscriptione contento.

Decretu pene Instigator Moikowo

Tentabat terminu⁹ p̃ totam audientia Instiga
tor Coñtributionꝝ bacce Regie mtis. In et cõ Grosso
Joannem kampsky de Moykowo ex cõtione bali castri
ploscz et exhibitione p̃dicti Godiczy legittime cadem et
pacificam denarios subscriptos Andreas Siepsky a Cent
kowo pallatinus Rawen et Capitaneus ploscz Cubj Lemoso
Quam kampsky de Moykowo de bonis mis omnibus Manda
tus vigore Regie declaratorie offert mihi Capitaneo ultimis cora
nobis antesse mo Castrum ploscow in castro ploscow feria secunda
post dominicam Condrectus passe mee mistam proxima fe
ste pentecostes romicab Admistans Instigatoris offi Con-
tributionꝝ bacce Regie mtis qui se citat pro qua la
contumacia decreto offi castri ploscow nec meum pena gravi
mei mandati solm Contributionꝝ bac Regie M. de bonis to
tis bonorum Moykowo subditorum modo in hac una

salcb non exhadiss̄ie pſbrisli ꝙ quod pena quindecim marcarum
Vatb terebrisli applebis ib ad quas bnp te declarem ottat d ad
vided d audiend deputari ordinem hēsmem ad mhomittend mi pſſata
pena i bona ma necn ad solucōem emſd conhibitionis Regalie
iuris remedijs strigi et compelli vallatis vadijs bonis de bnp
necessarijs et alijs prout jnb declarat fuit p̄missa attentatione
Datum in castro plocen feria quinta cui dominica ad palmarum p̄xa
Anno dni millesimo quingentesimo sexagesimo octavo.
Et jam in fine audientie pſſatus Jurisigator Conhibitionis
sue R. M. peciit sibi addi et deputari mittem ad clamandum
pſſatum ottum ad jnb Cui offm ut justa petenti decrit et deputa
mit mittem Castrum plocen Gonestu Stanislaum de Myrosław ad
clamand ꝙ dictum ottum ad jnb. Qui mittis inb sum deputa
tionis hoc testimoniu publice recmit Quia pſſatum ottum ter et ul
tra forum jnris inb quat ad jnb clamant. qui ottus nec p se nec
p procm suum reparmit jmiꝝ parere minime curarunt. Quo
ins contumaciam pſſatus Jurisigator peciit bnp partem ottorum pe
nam quindecim Marcarum polm in bnp precioꝝ decreto p offm prēs
Castrum plocen vallat et interpositi decerni. Mittemq; ad
hominis ꝙ nomina et ad pignorand ꝙ nō exhibitionē pſſate con
hibitionis bac Regie mtis addi et deputari. Vadiaq; iterpli
rata vallari et interponi et alia in talibus observata debito
mō exequi. Offm Cui castrm plocen visis decreto interpo
sitionis peac attestatoꝝ contumacia et rebellitate partis ottē Ju
emis contumacia decrevit penam quindecim marcarum polm.
Et deputavit mittem hēsmem quem cuiꝝ prēsibus regmis ad
mhomittend ꝙ nominatu Jurisigatorem in bona passuū ottm
in pena quindecim Marcarum polm mte decreta. et ad pignorand
ꝙ nō exhibitionē Conhibitionis bac Regie mtis. Que ratiꝝ
triplicatab vigt quadragintā dnab marcarum polis declarato
Regali vallant et interposit. quibus ꝙ nominata pars ottra
passuū Jurisigatori Conhibitionē nō audeat impugnare
pſſatam in hoc missionem hab vadijs triplicat bnpmis vallatis
et interpositis.

Exclamatio Nicstane

Nobilis Joannes Grzon et Nicolaus Bronowszij ottri Ad
visiancia Nobilis Zophie relicte olim nobilis Matthei Bronow
szij occone expulsionis de bonis dotalib et alijs ottra
formam juris quat ad jnb clamat nō subtrant Quo in pa
rentionis sint sub rendi.

Nobilis Joannes Grzon et Nicolaus Bronowszij ottri
Advisiancia Nobilis Zophie relicte olim nobilis Matthei Bro

novsky occone non missionis ad cancion fidejussoriam un
decim pecora cornuta equos cum equabus quor oves viginti
quinque prout ipsa citatio premissa in se lacius continet. Ter et
ultra formam juris quat ad jus clamati non steterunt. Ideo
in pena contumacie sunt juste condenati.

ACTVM IN CASTRO Plocen feria secunda Ante festum Sancti Stanislai in Maijo proxima Anno domini Millessimo quingentessimo Sexagesimo Sexto Coram Generosis Stephano Smarsewski Iudic et Stanislao Maczinski Vicecapto Castri Plocen.

Decretum introminis Lesczino

Proposuit Jtem nobilis Anna consors nobilis Marci
Twarozek de Wozniky Jnet con nobilem Albertum filium
olim nobilis Josephi Lesczinsky et Tutores ipsius legitti
mos vczt Joannem petrum Albertum Lesczinskie patruos
germanos ex citatione trali Castrum plocen pro die hodierna le
gittime emanat Tenoris huiusmodi Andreas Sieprsky a Gal
czewo pallatinus Raven et Captus plocen Tibi nobili Alberto
filio olim nobilis Josephi Lesczinsky vnacum tuis tutoribus
legittimis Nicolao Joanne petro Alberto Lesczinskie pa
truis germanis de bonis tuis omnibus mandamus vigore
Regio et auctoritate offi nri Captus quatenus coram nobis
aut offo nro Castrum plocen in Castro plocen feria secda post
festum sanctorum Philippi et Jacobi aplorum nunc instan
proxima pr ac peremptorie compareas Ad instancia nobi
lis Anne Consortis nobilis Marci Twarozek de Wo
zniky qui te citat cum suo tutore marito et tuis tutoribus
vti successorem pris tui qui pater tuus eidem Anne inscri
pserat septuaginta sexanas in mon gris polis pro festo san
cti Adalberti proxime preterito sub penis judicialibus et parti
sub toti dni et sub intromine omnium bonorum hereditarum

ri Consilij et non soluta bñma p̃ssata de qua hec est emblama
et mox hereb In cuius in bona parte et ri oncra successibl qua
propter te dñat vñ successor ad bonorañ emiss bñmt vsq̃
defectu non solutionis ad deceruend mihomissiõ ri omnia bona
hia mi que successibl vigere et inx mscripciõ p̃fis mi Rec
nõ adviderit et audiens deputari ordinem hesshm. ad mitto
mittend ppã qua cñ emb tutore mi p nominata bona ma In
p̃fata sñma septuaginta sexarñ vallatis vadijs de emp re
ssarijs et sta pt nob offerñ nos shñ deceruend et decernt
obligri termino adueniẽ tacẽ verbis et cautelis dedicat
et declarabimt fore ad p̃missa eñ eisdem tñ heloribus at
tentis Datñ in Castro plocẽ feria sexta post festñ sancti
Adalberti p̃xima Anno dñi millesimo quingentesimo sexa
gesimo sexto. Postq̃ampñ proponẽ modo p̃missorñ fore
factam p̃fata archix verificãt et dedicend mihohñ sua pro
posthomb et cittemb. Reprodux̃it mscripciõ exactis hibg
Bulsgrin emanat de data et tẽ in Bulsno interminis con
monitis debitis feria sexta ri crastino Corporis chñi Anno p̃
terito In qua continet quod nobilis Josephus Lesgrissij p̃
fassati citti obligauit et mscripsit p̃fate Archiri se teneri
septuaginta sexarñ grom pond. p festo sancti Adalberti
p̃xime p̃terito solvere. Et ipa mscripcio p̃missorñ tacitè
visa continet effectum. Post cuius mscriphomb rep Archiep
p̃fata archix petijt sup partem citte vadñ p mscriphore cor
tot Decani rñi denegate mihomñs minime q̃ ad mittend
tenq̃ mi bona q̃ssati citti addi et deputari et alia mi talibg
observata debito modo exigen. Tx cuius pars citte
eradem vadij et q̃m admittebat libram mihomissiõ mi bona
sua Jurisdicõis sñma essencialis. Cuius Castrñ plocẽ
visa mscriphore et p̃fatam archiem rep Duct sup bñmam se
ptuaginta sexarñ grom pond, audita q̃ libera admissione
mihominb ponẽs citte mi bona sua Jurisdicõis Decernit mi
missiõ p̃fate Archiri mi bona Jurisdicõis p̃fati citti ipsñ con
cernenta mi sñma essencali cuius sup septuaginta sexarñ
grom pond Et deputauit mimlem hesshm quemcunq̃ p̃tibg
regnisibd ad mihomittend p nominata Archiem in bona p̃dicti
citti Jurisdicõis inx mscripciõ et submissiõ ipsñ. mi sñma essen
cialis tantñ vsq̃ septuaginta sexarñ grom pond Sine mi dua
bus septimanis. Ubi agratat marca poli cumb correctis fru
mentis mi quibt campo recipied ab arcis deffensionis potuisset
Quam mihomissiõ p̃fatus citts non debet impugnare q̃ssate.

actrici sub vadio in inscriptione contentum summe essenciali correspondentem. Et hic idem comparens personaliter nobilis Nicolaus nomine suo et nobilium Joannis petri Alberti Leszczinszczich fratrum krzeczkowie tutores legitimi et naturales praefati nobilis Alberti filii olim nobilis Jozephi Leszczinski krzeczek publice recurrunt quia se de tutoria naturali eiusdem Alberti minorennis exonerant ac ipsius tutores nolunt esse, nec ipso ipsorumque bonis tutare volunt de quo solemnitate protestantur iterum atque iterum.

Decretum intromimis Niedrosz

Proposuit Jnter nobilis Joannes Gotkowski nomine nobilis Anthonii Gotkowski fratris sui quam Jn et contra nobilem Jacobum Niedrosky ex cittone trali castrensi plocensi pro die hodierna legitime emanat tenoris subsequentis Andreas Siepeski a Gulczewo pallatinus Rawensis et capitaneus plocensis Tibi nobili Jacobo Niedroski de bonis tuis omnibus mandamus vigore Regio et auctoritate officii nostri capitaneus quatenus coram nobis aut officio nostro castrensi plocensi in castro plocensi feria secunda post festum sancti Sigismundi nunc instans proxima personaliter ac peremptorie compareas Ad instanciam nobilis Anthonii Gotkowski qui te cittat ad inscriptionem tuam pro eo Quia tu contravenientem inscriptioni nec metuendo vadium vigiliti sexarum intromissionem in medium non admisisti immo impugnasti prout solemnitate contra te est protestatum pro quod vadium succubuisti et pro lapsus es Qua propter te cittat ad decernendum super te praedictum vadium inscriptionis ratione non admissionis intromimis succubit Necnon ad videndum denuo deputari minutam terrestrem ad intromittendum tam in medium mansum agri quam in alia bona in praedicto vadio vallatis penis seu vadiis desuper necessariis Et in eventu non admissionis intromimis eandem causam ad brachium Regale remitti Et ita prout nos officium nostrum decernimus et decernet Tibique in termino advenientem lacius deducetur, Jnter praemissa attentaturus Datum in castro plocensi feria quarta in crastino sancti Adalberti Anno domini millesimo quingentesimo sexagesimo sexto. Postquam quidem proponens nostro praemisso inter factam praefata pars actorea verificavit et deducens intencionem suae propositionis et cittonis Reproduxit inscriptionem per transductionem ex actis tribus

Ratificiõ emanat de Dõo et Data ni Ratiffi ni termi nis
rõmoñbs hõibus feria secũda post festum beatorũ petri et pauli apo
stolorũ anni pteriti Cui qua cõbinet quod nobilis Jacobus Nicolao
sky cittis obligauit et iniscripsit q passato Actori uzt nobili
Antsomõ Cotschowsky ipsiusq successoribus se teneri Decem se
xagas mi mon grõi polon q festo bti Adalberti proxime pte
rito solvere et sic orta acta priũa cassã placeat reperire sub
simili vadio quat ipã iniscriptio lacerem ni se pmissorũ continet
effectu. Post cuius iniscriptionis recognitionẽ pfata pars Actoria petijt unam partem cittam vadii ni iniscriptione contenti
Decem xagarũ monẽ denegate ni hominib. Mindszenty ad mittendi
ni bona alti ni scripta essentiali et vadio addi et deputari et
alia ni talibus observata debito modo exequi. Et Judex pfate
citta cuadem vadii et damni libram admittebat ni hom pfati
ni bona sua secularia uzt ni medũ manus quem sibi passerty
Actor elegerit iniscriptionẽ ni scripta essentiali tantu. Ostenso
Cassã placeũ visa iniscriptione q partem actoream respondet
hoc humana pfatã Decem sexagenas pdtas. auditaq libra ad
missione ni hominis partis citte ni bona sua uzt ni medii manus
Decernit ni hom missionẽ partis Actoree ni pdictum medii mãsu
ni bonis Nicolaus consistẽ quem sibi elegerit pnominatus Actor
inde iniscriptionẽ et submissionẽ partis citte ni scripta essentiali uzt
Decem sexagenas grõi polon Et Deputauit mindszenty hoñem
gremialem pbrũ requisitu ad ni hominem pnominata actoris
ni bona alti secularia uzt ni pdictũ medium manus ni bonis Nicolaus
Orobz consistẽ inde iniscriptionẽ ni scripta essentiali tantu uzt
Decem sexagenas grõi polon Qui ni dnabus septimanis. Quam
ni hominem pfata pars citta q passerto Actori nec pbe nec
p submissas psonas impugnare et quominus pcedere barbara
dum iniscriptione continet uzt Et judex effectu admisit et impu
gnate ni hominis hanc ipam causam cum toto ipius effectu ad
brachium Regale q finali exegutionẽ faciendum remittit quat
pñti decreto remittit.

Libera termino Lugy

Et Decreto Dñi nobilis marschal Regorsky de Lugy
cittis Admissam nobilis Jacobi arabinsky de ibid. occasione
vadii Cuius sexagenarum grõi polon rone non purgationis exilio
ei pro negotiis et egressus sui libere. inde iniscriptionem et sub
missionem partis citte quat pã cittio pmissa lacerabi nisi con

tinet Libra est cittus a termino prnte ex eo qria causa
prnte exscriptione non pdinet ad jmdiccion Castrin plo
rum cittet actor ad forū competent ipsius cittum legittis
simis.

Liber a termino Lukossmo

Decreto Jmis nobilis petrus Bile Lukosky
de Lukossmo cittis Admistam nobilis Alberti filij
olim nobilis Joannis Semik Lukosky de Lukossmo Cork
Occone Valij quadragmita sexarum grom palm trium
non statm riombus exaris grossetti cittis vzt nobilis &c
dngis cum duobus amicis ex linea pna ppm qmoribus
inx subscriptiom et misericordiam dicti cittis pferia secda post
dominicam Oculi gressime ptrita ad castrum et consistrium
de jmb interesse bnp donationem catarum tractarum mo
ppetue donationis inscriptarum ipsius actori qua causa
erat ni pmeta comparationibus Lucai et prnb cittis dupli
dabat ad satisfaciendum inx comparationum hori. Liber
est cittus a termino prnto ex eo qria cittis in tempore
huc est extradita cittet actor demo legittime si nolit.

Decretu Executionis Leszio

Proposuit Jnte nobilis Anna Wosnizka consors no
bilis Marci Ewarczik de Wosnizky Jnte cum nobilis Al
berti Leszczinsky filium olim nobilis Josephi Nerno Nic
colaum Joannem petrum Albertum Leszczinskie tutores ac
patrnos emp nobilis marci Ewarczik minorennis ex
cittione tuli Castrin plocen pdri Jodierna legittime emo
nat Tenoris Jmisti Andreas Siepinsky a Gulczewo
Palatinus Rancen et Capnus plocen nec Tibi nobili Al
berto Leszczinsky filio olim nobilis Josephi Ewarczik tuis tu
toribus nobilibus Nicolao Joanne petro Alberto Le
szczinskij patrnis tuis qmcunq de bonis tuis omnibus
Mandamus Vigore Regio et auctoritate offi mi Capnus
gttus coram nobis ant offm meum Castrum plocen in Castro plo
cen feria secda post festum Sanctorum pstolorum Philipi et Jacobi a
postolorum nre emstan p una prosonam ac peremptorie
compecat Admistanam nobilis Anne Wosnizkey consorg
nobilis Marci Ewarczik de Wosnizky qm te attat ennros
tutore suo rem efficaciam cautio et actionem morte olim nobilis

Josephi Lezzeck Lexeziensis prē mo nondū decessam et successi causa
et actione occonē Vadij septuagenta sexenū grōm ponderis non
solidorū consortis pffati Josephi prēfati nūc vēl nobilis Magdalene
Voosnigka cū ambobus amicis ad consequendū hmōi assignationē hospita
gnitas sexenū p prēd hmōi inscriptarū buccenbitte in quo Vadio de
recto erat prīmo dare nitro missionē in re quantitate Vadij et
pre causa dependet in remissionē ad brachū Regale pro finali
executione faciēd Quapropter ipe citat ut successorem bonorū bimul
et debitorū ac onerū Vnacū hmōi filiabus remanentiū cum sum
ad proximam in quo morte prēfati cessantē ad videndū et audiendū
deputari ordinem hōrum ad intromittendū p̄nominatē actuēnt
in bona sua Vigore decreti offi Castri ploccē in quantita
tem Vadij et ad ultimū Vigore processus priū predendū et continu
andū Vallatis ex priis processu Vadijs de hmōi necessarijs et
alijs put nos offm̄ nr̄m ordinemus et decernet tibiq; in
termino aduentū lacmb̄ dedicat et declarabimus Quib⁹ ad pre
missa attentatis Dat̄ in Castro ploccē feria sexta post festum
Sancti Gallonis proxima Anno dn̄i millesimo quingentesimo sexa
gesimo sexto Postq̄ampridē ipsum in dolo commissum mihi
factum pfata Vbi Vadiatum et deducendū intentionē sue
ppōnis et actōnē rectificatorie Vosmet decretū Castri ploccē
de actis in Castro ploccē feria sexta in Vigilia festi nūc dni
Anni p̄teriti Remissorium cū interpositione pene hinc marcarū
ponderis de nō impignorando intromittendo in pfatū Vadium Tandem
et alind decretū ex actis actis Castri ploccē emanat de actis
in Castro ploccē feria sexta post dominicā Judica anni p̄teriti
Vbi offm̄ decernerat de nō intromissionē pfatū actoris in bona
illi ex eo quia ipā actrix expectare et continuare pfatū in
tromissionē nolebat put pfata decreta lacmb̄ p̄missa in se cōtinēt
Post quorū decretorū rep̄ductionē pfata actrix petijt talia
decerni executionē vti bnp̄ successorē decernit et mandari
hōrū ad intromittendū in pfatū Vadium septuagenta sexenarum
grōm ponderis addi et deputari Vadijq; replicata de nō im
pignorando intromittendo Vallari et interponi et alia in talibus ob
servata debita mō executi Ex quo pars citata ex ad
uerso Vestr̄ mē libenter admittebat intromissionē in bona sua
successionis hereditaria in pdicto Vadio euadendū petebat
Offm̄ Castri ploccē viso decreto Castrēn remissorio ac
alio decreto Vbi decreta est demo intromissio Audita
libera admissione intromittendi pfate partis citate cū tenore sua

Iuri communi ac decretis officii Castri plocen. libereque admissi-
one intromissionis partis citte inherent. Decrevit uti successori
dare intromissionem in bona sua hereditaria ipsum ubicumque spectan-
tia in praefato vadio Septuaginta sexagenarum grossorum polonicalium super praedicto ipsius
obtent. Et deputavit mutuam trestrem quemcumque praesentibus
requisitum ad intromittendum praenominatam actricem in bona he-
reditaria citte partis ipsum ubicumque spectantia in praefato vadio
Septuaginta sexagenarum grossorum polonicalium huic in duabus septimanis
ubi a quatuor marca poli unus coretus frumenti in quolibet
campo incipiens ab arcis disseminari potuisset. Vadiaque tri-
plicata videlicet Ducentarum et decem sexagenarum grossorum polonicalium
de brachio Regali vallavit et interposuit. quatenus praedicta
pars citta non audeat impugnare praefatam intromissionem
praeasserte actrici tam per se quam per submissas personas sub
vadiis triplicatis superius vallatis et interpositis. Et
hic idem comparens personaliter nobilis Nicolaus suo et nomine
fratrum suorum videlicet Joannis petri et Alberti Lieszczinskich
tutorum praedicti minorennis Alberti filii olim nobilis Josephi
Lieszczinski recognovit quod se ex eadem tutoria exonerant et tu-
tellam eiusdem pueri bonorumque ipsius non suscipiunt. de quo pro-
testantur

Disiunctio termini Kandzierzio

Comparens personaliter coram officio et actis praesentibus Nobilis petrus
koslowski Liska de koslowo lisky actor ex una et Caspar
kandzierzinski de kandzierzino cittus parte ex altera pu-
blice et per expressum recognoverunt Quia terminum hodiernum
ex cittione tali Castrensi plocensi pro die hodierna legitime in-
cidens et provenientem occasione damni in inscriptioni contentum
ratione non solutionis summe essencialis decem sexagenarum grossorum
polonicalium ac decem grossorum pro tempore in inscriptione expresso
succebit. Necnon impugnate intromissionis in bona sua here-
ditaria in summa ac damno iuxta inscriptionem et submissionem
citti prout ipsa inscriptio et cittio praemissorum laciorem in se
continent effectum ob spem satisfactionis et solutionis dictae
summe ad feriam secundam ante festum pentecostes proxime
venturam de consensu parcium disiunxerunt et dislimita-
verunt. Et in defectu satisfactionis summeque praefate re-
positionis pro eadem feria secunda ante pentecosten proxime futura
extunc in eodem termino disiunctionis praefatus cittus nobilis

Caspar Landzperzinsky benoto gravis omni contradicione et exceptione. Sed simpte et de plano tam in forma essencali gravi damno simili debit dare liberam in homissionem et actualem possessionem bona sua hereditaria in scriptum. quae bona pffatus actor tam tenebit et possidebit in pffata bona essentiali et quo vsq; ad solucionem pffate summe ac damno. Et habent ac habebunt partes pffate termino feria sexta ante Pentecostes proxime futura in hac ppa causa talem qualis ipsis de jnris forma vemict ambarum parcium jnse salvo in toto semanente.

Liber a termino Lukossmo

Ex Decreto jnris nobilis pchus Bilk et Jedrzejs consulis pffati pchi de Lukossmo Bilk actri Adamstan nobilis Matheus Grabonsky de Karwossik Koshowicze ocreate condescendendo de bonis hereditariis, mo arende tenutis curia et curiarum edificijs ad illam spectan in bonis et villa Lukossmo Bilky existentibus ac ex decreto interlocutorio vadij in scriptione contento nonne no condescendendo de pffatis bonis inde decreto Castrenslo cum in hac ppa causa latto pnt pffata actio totus processus eiusdem cause lacune p'missa in se continet Liberi bunt ad pub a termino pentali primiali Ex eo quia posthac actor mis inde rebus minus antecessit dalam in actione expressam actor domo legittime se volt.

Terclamatu Nicslane

Nobilis Stanislaus Sclimczky actus Mirow de magna Sglimcze actus Adrianam nobilis Anne sororis sue germane consortis vero nobilis Magdalene Sglimczky ornati ipsius tutore virtute maritali ocreate exhibitionis sortis ipsius p interesse ipsam spectan bonorum hereditariorum mobilium et mobilium post premissum spectan comitis jnre successionis naturalis concernen in loco Sglimcze magna pnt ipsa actio lacune p'missa in se continent Tor et ultra formam jnris quat p mihi lexi ad jus clamatu non stehit Ideo in pena contumacie est jure condemnatus.

Decretu Juramenti Instigator Czarnoio

Exposuit jnstus Instigator Contributionis publicarum Sacre Regie Mtis Jn et cum Generosa Joanna Jesowsky de Czerssk actione verbali p mihi lecta testem p dei Godzie na assignati deligi ocreate non solutionis et extradicionis Contributionis ab act Regie Mtis de quibus mansis locatis in bonis Czarnomino existen. p eosdem Exp ipsum p eum qua:

quor decem marcarum pœnam nomine non exhadirhamus ffatali contributionis bucenbit decreui. Ordinemus itaq; ad pignorandum ipsum actorem & ffata pœna dari et deputari vallatis premissis hujusmodi de jure oportunis et alia in hac forma juris exequi.

Et huius pars dicta Generosus Thomas Jesewsky dixit et allegauit quod tantummodo in villa bonis Varnowiro sunt hereditates mansi locati. quarum vero mansis allegauit conuentisse et adiunxisse predicto suo in bonis Varnowiro consistentes esse rem se premissa probaturum in quantum de jure veniet. Offerendo Castrum placeat auditis premissis attento eo quod actus quantum ad mansos et pœnam adiunctum inferendum juramentum deferat dicto probare scabinis duobus juratis qui scabini juramentum rotulo dicunt in predictis bonis non plus sunt mansi possessionales tantum hereditates quam vero ad predictum adiunctum hic nobis deus adiuuet et sancta euangelia passio Christi in duabus deplicatis. et cum juramento extimo offerendo facient id quod juris est. Nihilominus decernit solutionem contributionem sacre Regie Maiestatis dicto de ffatalis liberis mansis locatis hic in bonis deplicatis ffatalis Executori iniunctas universales sub pœna quinquaginta marcarum petitis.

Decretum Juramenti Instigator Bialissewo

Reposuit Dominus Instigator Contributionum Sacre Regie Maiestatis in dominio Generosum Thomam Jesewsky ex officio verbali per dedicta per minutam dati et assignati occasione non exhadirtionis Contributionum sacre Regie Maiestatis de quinquaginta mansis locatis in bonis Bialissewo consistentibus petens hunc ipsum actum penam quinquaginta marcarum petitam decreui tunc non exhadirhamus ffatale Contributionis succubet. Ordinemus tresdem ad pignorandum ipsum actum et ffata pœna dari et deputari vallatis premissis libellatis de jure oportunis et alia in hac forma juris exequi.

Et huius pars dicta Generosus Thomas Jesewsky dixit et allegauit quod tantummodo in villa Bialissewo hereditates mansi locati offerendo se premissa probaturum in quantum de jure veniet. Offerendum Castrum placeat auditis premissis adeoque eo quod actus allegat tres mansos tantum esse locatos in bonis Bialissewo consistentes. Decernit juramentum in hoc casu dicto probare scabinis duobus qui scabini juramentum rotulo dicunt in predictis bonis Bialissewo de sorte ipsius Generosi Thome Jesewsky non sunt plus mansi possessionales tantum hereditates hic nobis deus adiuuet et sancta euangelia passio, et cum juramento extimo offerendo facient id quod de forma juris est

hinc in duabus septimanis. Nihilominus Decrevit solvere Contribucionem Sac. R. M. praefato citto de praefatis tribus mansis possessionatis in bonis Bealissewo consistentibus hinc ad duas septimanas praefato Exactori Contribucionum iuxta litteras universales sub pena quatuor decem marcarum polonicalium.

ACTVM IN CASTRO PLOCEN feria Secunda post festum sancti Stanislai in Majo proxima Anno domini Millessimo quingentessimo Sexagesimo Sexto Coram Generosis Stephano Smarsewski Iudice et Stanislao Męczinski vicecapto Castri Plocen.

Decretum lucri Bronowo

Nobilis Petrus Bronowski Gassior de Bronowo citatus Adinstanciam nobilium Mathie Bronowski et Jacobi Goszczinski kotassis Cittonem terrestrem Castrensem plocen. pro die hodierna legitime emanat Tenoris huiusmodi Andreas Sieprski a Gulczewo Pallatinus Raven. et Capitaneus plocen. Tibi nobili Petro Bronowski Gassior de Bronowo ac aliis omnibus bonis tuis pro te ubicumque habitis et possessis aliorum bonis et iuribus positione praesentis cittonis nihil nocen. Mandamus vigore Regio et auctoritate officii nostri Capitaneus Castri plocen. quatenus coram nobis aut officio nostro Castrensi plocen. in Castro plocen. feria secunda post festum Sancti Stanislai in Majo proxima nunc instantem personaliter ac peremptorie compareas Adinstanciam nobilium Mathie Bronowski et Jacobi Goszczinski kotassis Qui te cittant coniunctim ad inscriptionem tuam qua inscriptione inscripsisti te actis Castrensibus plocen. consortem suam feria sexta post festum ascensionis domini praeterito et approbam et consencien. super inscriptionem obligatoriam quam fecisti nobili Joanni Niemierza otholski statuere sub vadio Centum sexagesimum grossorum polonicalium Cuius contravenien. inscriptioni tuae nec metuen. vadium praefatum Centum sexagesimum praefatum consortem tuam iuxta submissionem tuam

non stabiliti nec in scriptionem hinc in toto habbeferitis et tempo
ram dicte stabitionis ipsorum est pro quod eradem centum florenorum gra
ta ipse ad soluendum buccembuli et plegios de quod decer
nent te citent Nicolaum ad solucendum emissis ipsis remedijs stringi
et compelli. Nichilominus et ad stabiliendum eandem consortem sua ad
asserban emissis in scriptionem obligatorie vallatis eadijs de ipsa
pro necessarijs [illegible] acta put nos offitium nostrum decernat
mus et decernendo vobis in termino futuro lacus vobis stan
tibus et venientibus decernendo et declarabimus quid fuerit
allegandum. Datum in Castro plocen sabbato post festum Ve
rationis sancte Crucis proxima Anno domini Millesimo
quingentesimo octuagesimo octavo. Quinquidem citatus hic
et altera forma mris gnalis ad ius damnatis per nullum Castri
plocen [illegible] stamissarum de mandato nec stabil emi per
parere minime curant. Ideo pro parte pretati actoris ex aduersi
oni esse prius in toto huius negocij bni principalis cui contine
ctionis ipse conquerit a qua congnatur huiusmodi esse prius mentio
nate solute esse.

Debet Statuere mimlem S Gliczmo

Exposuit Vir nobilis Matheias Sglizmisky Vxor
et con nobilem Fabeen Sglizmisky de sglizmo smolna ex
citatione huius Castri plocen per die sedecima legitime pne
mict et modern Venerit talis Andreas Siepisky a Cnl.
gowo pallatinus Rauen et Capitis plocen ne Mandatus
Dignor Negrio et exposso mo Capitis Orbi nobili fratri
Sglizmisky de sglizmo smolna ut coram nobis vel offo mo
Castri plocen feria sexta post festum sancti Stanislai in
stancio Epi mense instanti per una personam legitime pe
rempturiem compeat Administranda nobilis Matheus Sgli
zmisky frus bnignam qui se citat dicit per eo quia in nullo
sibi possunt quas sexanas quas ille inscriptionem huius li
bris Castri plocen inscriptis et obligasti sibi possunt nul
lo hub credit simili et damnis indictatibus pro quo se citat
Ut inscriptioni hic habbefaceret quod fuit in termino pre
fixo comparueris sine no Nos ad cognitionis sunt dict
offo mo incumbit contumacia in nullo obstante procedimus dict
offium nostrum predict fuit ad sex et decima qua hbi in
termino prefixo lacus vobis declarabimus rnsmg Da
tum in plocza feria sexta post festum sancti Marci Euan

g̃clisse p̃xima Almo dñe Millesimo quingentesimo sexagesimo sexto. Exãte parte ciũtã ex primis et an omnia volumtate dñe minlem gñi cittiõm p̃alem exhadidit et esse exegmtus. Et ador pecõt sibi concedi dilõi ad stabnd minlem sine ad ponend rebõm emissã minlis gñi cittiõm p̃alem cõr parlem cittãm exhad.dit et esse exegmtã in̄ juris formã ad duas septimanas. Ossm̃ Castrem placeã andita ipsa ac juridica petitione partis exhibite cui concessit dilõi ad stabnd minlem sine ad posicionẽ rebm tamen ante hãd emissã minlis ese exhaditõne p̃tis cittõis cõm parlem cittãm. Inẽ ad duas septimanas. Et ibiq̃ in dna bus septimanis p̃tes p̃fate hñt campũ cittõm habent et habeant termimũ talem qualis ipis de jnis forma venit salno jure ambarũ pareñ in tot̃ p̃manẽ.

Disiunctio termini Dobrosielicze

Comparen personate coram osso et actis p̃sidẽs nobilis Martinus Sglech de Dobrosielicze actor exna et Andreas Wislowitz de Dobrosielicze cittis parte exaltera p̃sentes p̃ expressum recordat quia termini jadierũ ex cittõe Castri placeã pro die jadierna legitime assidere et premencionẽ non admissionis mutuimbi in bona Dobrosielicze in bona exegnita sexarum grossi pelis fortune Latinn et sex grossi mutuissionalis. Necnõ ad deputandũ minlem ad mutuandũ p̃fata bona citi vadiaq̃ hipotecata vallari et interponi. Unde p̃dicta p̃missa facies in se continet ob quam causam dicti et amicabilis compositionis ad feriam sextam post festũ Sanctissime Trinitatis p̃xime futuram diffinxerunt et dilatarunt. Unde diffinguntur et dilatant. Et in defectu concordie dicti amicabilis compositionis exhibẽ partes p̃fate habeant et habebunt termini feria sexta post festum Sanctissime Trinitatis mox instans p̃xima talem qualis ipis de juris forma venit salno jure ambarũ pareñ in tot̃ p̃manẽ.

Dilacio Scdã Kossobudi

Pontius Kossa et Urbanus mitis Gemosos Stanislaum kossobudzky de Zembok et Mariana Krzeczowska coniugẽs actor exna Et Nicolaum Krzieszowsky Tribunũ Biel szeñ in Strzabla Lessna et alios ad id p̃tinẽs Sandecz citatos p̃sentibus exaltera occõne damni decem millium marcarum p̃ ipos actores taxat. et hoc rone non admissionis mutuimbi

per actum in bona Gorczyca Strzalka Lessna et alia ad id p
tinentia in scripta, essentiali Mille flerim rate in inscriptione
Castrei Cracc Regalis Transcen expresse et totiq va
ry summe non solute correspondeñ ea inscriptione p[ro]ssa
lacuñ disponeñ Coram esse p[ro]li Castrei ploceñ hinc motu et
virtute Inquisitionis causa Actorica pars adm superiori
obtemperat dilon Lad dnas Ephimanas ad ponend rehom in
mis exhaditionis rittonis manu judicis aut Capli illius Capi
tanei subscript p[ro]t pressus in causa p[ro]missoñ laris
rem in suo tenore continet effectum. Termino itaq Jo
diczno ponend effat relons subscript aduemen pars
ibus Actorica per Georgium Nicolaum Kossobuczky tanq
plenipotentem sum ad rb legitime instituit Citatio p hoc
comparen et termino p dui Jo diczna legitime emanat
attenta, pars ipsa Actorica p eandem sum penem et
plenipotem petijt sibi hoc mdam dilom concedi ulteriq
rem et prolixiad Vigt Jmt ad feriar sedam. post fe
stum Sancti Bartholomei p[ro]xime futuram ad ponend
effatam rehom in mis exhadite rittonis manu judicis aut
Capli illius Capus subscript Dari certas rones tam
magnam locis distancia quam etiam variabilis consue
tudines in talibus sanatas quibus nisi tibi difficilem
expedirom premissoñ allegant videbit posse Offerm
vero Castrei ploceñ auditis p[ro]missis p actoream partem al
legat concessit eidem actorice parti sedam dilom peremptu
riam Jmi ad feriam sedam post festum Sancti Bartholomei
apli p[ro]xime futurd Citto non comparen ad ponend effa
tam rehom in mis exhaditionis p[ro]fat rittonis manu ju
dicis aut Capitanei illius subscript Et hinc feria sexta post
festum Sancti Bartholomei p[ro]xime futurd partes p[re]dicte
Habent Habebitq terminum coram esse p[ro]li Jri ni Ca
stro ploceñ talem qualem Jodie Habere debuerunt et qualis
prius de jure venit ombarn parcium nre salvo in toto pro
manen.

Decretum Nitromins Kolczmo

Exposuit Jrte nobilis Stanislaus filius nobilis Jo
annis Pawlowczyka de Dzierzanowo Gn et con nobilis
Stanislaum et Tomam Kolczmi scie dict Kapitanijc
de Kolczmo exactione tali Castrei ploceñ pro die Jo
diczna legitime emanat Cuius Gnis Andreas
Szczepski a Kolczewo Pallatinus Rancen et Capus ploceñ

Vobis nobilibus Stanislao et Thome Lelczinskim de eisdem Troplowice de Lelczino et de Lelczyno successoribus Vigore Regio et mi esse castris Castri ploccen Mandamus quatenus coram nobis seu esse nro Castrem ploccen in Castro ploccen feria sexta post festum sancti Stanislai martiris proxima personaliter legitime comparentes Admistrationem nobilis Malgie filij nobilis Joannis Wawrzeckie de Dzierzgolowo essem nob citat Vigore mandati vre per vos mi mam continentia facte per eo quia nob ostenso nobili Malgie Dzierzgolowsky obligastis et inscripsistis mam continenta vidamstas de ommibus bonis vris successoribus pro tempore iam habitis habendis quos pot et exigi ab eis solvere et citra acta Castrem ploccen reponere pretemplorie petitis et inscripta pro tempore iam ptritis bonis pendentibus et mi Malgie bonis similibus damno Cui quo inscriptionis vre non satisfecistis nec peccuniam predictam reposuistis ideo quia ex peris juridicalibus mi adiudicatis inscriptis et ploratis petistis put de hoc latius obligatis de eisdem non solvendo peccuniam mi archis Castrem ploccen restantem. Ideo nob citat ad decernendum hanc vob quam bona pendentia mi inscriptionis originali expressis et Nihilominus ad videndum et audiendum principale debitum decerni adiudicari petitis dampnum et retardationem petitis fieri et legi put nob ben esse nostrum decernendum et decernet et put nobis ea omnia articulis et scriptis documentis videbitur expedire petitis habitis factum et animum Datum in Casho ploccen feria tertia post festum sancti marci apli et evangeliste proxima anno dni Millesimo quingentesimo sexagesimo sexto. Post quam quidem proponem modo premisso inde factam pretacta pars actorea verificavit et de inde contra mi litem suam opposuit et citationis Reproductis inscriptionem ex archis nobis ploccen ena nat de quo et data mi Ploczka mi termino remombus hi bus feria sexta post festum Epiphaniarum proxima ante preteritum In qua recluset quod pretati citati venit nobilis Stanislaus et Thomas Colczinscy traplowice de Colczino obligarunt et inscripserunt de bonis eorum hereditariis pro concernendum manutenendum se teneri pretacto nobili Malgie Dzierzgolowsky filio quondam Joannis Wawrzeckie heredibus successoribus et vigore eius feria sexta post festum sancti Adalberti proxime futura hora nona et citra acta predicta Castrem ploccen reponere bona pendentia predicalibus et perbi tabidi damni put ipsa inscriptio latius exprimitur et se continet effectu. Post cuius inscriptionis productionem pretacta pars actorea petit hanc partem citatam quia inscriptionem continet non deregatam mi tum ms decernendum.

Mutandi ad intromittendu in bona vtlagata in fuma essen
tali et sibi similibus addi et deputari et alia in talibus obser
vata debito modo exequi. Cuius pars acta eadem
Cadrin et sua liberam admittebat intromissionem in bo-
na sua hereditaria in fuma essentiali tantu. Ostium Castri
ploccen. Visa inscriptione p partem actoria responden inspexit
bina ad septem sexagena grossi pecunie et virgati grossi, and
tasq; libera admissione in hominib partis acte in bona sua
hereditaria Decreuit intromissionem partis actoree in bona
vtlagata hereditaria in fuma essentiali tantu vizt septi
sexagenarii grossi pecunie et virgati grossi. Et deputauit in
mediu hominem quemcuq; partibus requisitu ad intromitten
dum p nominata partem actoream in bona vtlagata hereditaria
in fuma essentiali tantu vizt septem sexagena grossi pecu
et virgati grossi sui in duabus septimanis vbi a gratis
nonis poli cum cortibus frumenti in grosso compo inscripcio
ab ercto dissimulari potuisset. Quam intromissionem pre
fata pars acta passuro actori nec p se nec p suis
missis personis impugnare audeat sub tocto damno et
pena iudicialibus in inscriptione contenta.

Disiunctio termini Bronowo

Coparen personaliter coram osso et actis partibus nobilis
Adamo Osolsky inimicitia actoris ex una et Matheus
Bronowsky et Jacobus Koszinsky hereditarii partibus ex
ab alta publice expressum recognit quia inscripcionem
priori disiunctionis huius vtlagati partem termini Godzem
y dui Godzina legitime videndu occone vadij certis se
xagenis a mon grossi pecunie nonc non statuicionib consortis
nobilis pieti Bronowsky p quo se inscripserat sta bene
hereditario ad assignandu inscripcionem coram arbis
partibus Castren ploccen facti sub vadio supremi hereditario
to inde inscriptionem als dict ipsa citatio et inscriptio laudi
y missorum inse continet effectu. ob quem concordie et amo
cabilis compositionis finem ad feriam secundam post festu San
ctissime trinitatis proxime futura disiunxerunt et visi
mitarent disiungitq; et diuidit partibus q. et inspe
cto pacis pris pleb p illate debent inter se concordia tentare
quo cuq; die et tempore. Indeffectu concordie et amo
cabilis compositionis extunc p certis pactis habent et
habeant termini feria secunda post festu Sanctissime trinitatis

mñe nr̃i stand ꝑ una forma talem qualis ꝑs de jure forma debet
ambarū parciū jmò salvo in toto ꝑmanen.

Debet statuere mimalem Gorra

Q Reposit in Laboriosis Sebastiams subdits Comitis
Erasmi Zozersky Locatoris hr̃ plocen Jn et cõ nobilem
Michaellem hnsha Corsky de Gorra Radolna et Littone hr̃ali
Castrens plocen pro die Sabbatha legittime emanat Cõmoris tals
Andreas Socyrsky a Centezewo vallatus Rancn et Capitaneus
Plocen Cibi nobili Michaelli hnsha Corsky de Gorra Radolna
de bonis hñs omnibus Jmobilibus et ad hñ notitia ꝑvenit Qd
Ducimus mimalem triskem personate cũ nobilibus coram nobis
fecisse relacõm qua dñ nr̃i mittebat Laboriosum Sebastiam Subd
dtum Comitis Erasmi Zozersky Locatoris hr̃i plocen accedere
Monãe evocari ꝑ quadragmta septem qbus inde decrete hr̃sse
collegiale remissorũ gnoꝝ ꝑdecessoꝝ hr̃ds coram nobis au:
tentice exhibit et ꝑcit nos qtenus ipi Qd remedio instituere o:
portuno prideremq Nos nr̃ attendẽs mñi officii esse cõvenigs dr
bitd Justiciam administrare Cibi ꝓnominato Michaelli Ran
damus vigore Regio et auctoritate officii mñi Capitus qtenus co
ram nobis et officio nro Castren plocen ꝑ Castro plocen feria Sexta
post festum Sancti Stanislai ꝑ Maijo mñe ꝑ nr̃as ꝑ una ꝑsona
et ad peremptorie compar Adversarium ꝓnominati Sebastiani
qui te Citat cũ auctoritate dicti officii advidend et audiend depri
vari ipi debitis Regali mimalem hrẽsem ad nrũ mittere opus
unacũ dnõ eiq pena ꝑ ssonali dvarie se Carere ꝑ bona
ina mobilis qlibet in exigentiam pactorum Vallatis ra
gio hr̃ditatis de bnꝝ necessarijs Et sta ꝑ nos officium ꝑ no
stri decernendi et decernet hr̃is ꝑ termino adveñ cui la
cius Cibi et antedicti Documentis dedncat et declarabunt
Jnter ꝑmissa attenta hrũ Citragnen subdtus dominus ipius stat
et agit Datum in Castro plocen feria Sexta ꝑ festum Sanctorũ
ꝓtorum Philippi et Jacobi apostolorum Anno dñi Millesimo quin
gentesimo septuagesimo sexto Zaroso pars citta in primis et ante alia
volunt audire mimalem qui citationis ꝑtem exhibuit et ꝑ
exigmtg Jdem actor ꝑcipit sibi copiari dilatõm ad stabend
cum mimalem qui citationis ꝑtem citatam exhibuit et ꝑ
dict et ist exigmtg in forma ꝑmissa Officium Castren plo
cen audita instãa ac jnstrumenti petitione ꝑ actum Locatoris
Cibi concessit dilatõm ad stabend mimalem qui citationis exhi
bitum et est exigmtg in forma ꝑmissa ita ꝑ totum citatum ad di
as septimanas Et ibidem in diabus septimanis ꝑ ꝑfatus Locator
et habebit tunc ibidem cõram citatõm talem qualis qui de jure erunt fal
no jure ambarū ꝑtium in toto ꝑmanen.

340

Disiunctio termini Goseziese

Comparta pasonata coram osso et actis prahbus Nobilos Sta
nislao de goseziese dictus poleg acter ex una et Joannes
filio olim Nicolai de Gosezize eadm ex altera
publice ac p expressu recorm̃t q̃ma termini ho diecrum
ex attone trali Castrens ploceā p dcm hodiernā legittime pro
nerica et mirideū occone Jamm vonē non sobstantib⁹ sum
me essentialē virē quīb⁹ scr̃arum groū pōm p temporis in
scriptis hinc expresso succabit. ynt p̃ actio et mstripio
ipsa nisi hacmb continet obb pen concordie et babē
sachimb ad duab⁹ septimanab⁹ diuidēnt et diuisim tant
mt. ynt disiungmt et disumtāt parthy. Jn dict
die coram die et sabs sarhsmb partib⁹ pfatis ōnē eam actum
habent et habēmt tm̃m in duabus septimanis talem
gnalis ipis de ipis forma veniēt salno pre ambare portim
in toto p̃mittā.

Decretu mitromins Wierzbicza

Exposuit nte nobilis Jacobus olim Alberti de Wierz
bicza Jn et con nobilē Jacobum et pōm filios olim Mar
tini Jazzek de Wierzbicza jazlij ex altera trali Castrēn
ploceā p die hodierna legittime emanat Tenoris ipius
Andreas Dzierzlij a Golezewo Jacob⁹ et ossiza palla
tinus Rauen et Capitan gnalis ploceā p̃sidēcap̃ne vo
bis nobilibus Jacobo et pauło filijs olim Martini Jazzek de
Wierzbicza Jazlij Jmolescimus et ad hoc requisitū p̃
tes ad dnicos Quomodo ex parte nobilis Jacobi olim Al
berti de ibm exposit̃um est Quomodo vos contra ordi
nem p̃dcm p̃sentis pallatinā p̃ri p̃hibitionē et actualem
possessionē in bona avita et mutuum testimonia non admi
sistis nec admittere volnistis vt placuit p̃mb mensura prima
li octo marcis grōm ferlone talentum et sex grōm mi
sionalium Deo nob vobis vigore Regio et mi Capitanea
tus Castri ploceā exposte Mandamus vob⁹ firmiter
ant bessa mā Castrens vt castro ploceā fora bedapost festum
Sancti Stanislai in Maio mēe instāt p̃xima per sonde ar
legittime congregatis Adsistentia pfati actoris et adver
sarij et ambarū partium de sup necessaria vt nob valla
vit et interpositionē solucionis pfatarū partium Certis

frēamus vob quod sue ñ termino vobis p̄ vob p̄fixo compareat
vtl sue nō Dñe p̄t̄ pars Relorca contra vob p̄cedat in ta for
ma jur̄ et offima nostre curē cū bona gra non obstan. Datum
in Castro placen Sabbato post festū Sanctorū p̄tilipi et Jacobi
aplorū p̄xima Anno dñi Millesimo quingentesimo se xa
gesimo sexto. Postq̄ quidē p̄posuēm modo p̄missa nr̄a parte
p̄fata pars actorea Reddidit, et dedūcā ritenūone sua
propōm et ctēm. Reprochyt et decarti ñ̄ esse Remissorium
de data et actis p̄ Drobin in termins habus pallatinat an
festum Sancti Iuliani anni p̄teriti Jngro contineri q̄d p̄dēm
illud ñ esse deberent ipi parti Relorca ñ hō missionē in bo
na hereditia p̄tis ritte in suma essentiali et eligenda gra
fatione tralinx et sex grom ñ hō missionalē. Et ad dissecta ad
misse et impignorat ñ hōmins ex hic Some pam cursed ch̄ isto
ynt effecte ad brachū Regale p̄ finali exegūtionē facien
dam ynt p̄fati decarti Remissorid tenorem p̄missorū in
se continet effectū. Post cuius decarti rep̄ductionē p̄fata pars
Relorca petijt debitam exegūtionem decarti p̄fati Remissorij
decerni Mandatumq̄ ad ñ̄ mittendū in bona hereditaria p̄tis ritte
addi et deputari Vadiatos de bus necessaria Vallari et in
terponi et alia in talibus observata debito modo exequi Et
ñ so pars dicta quadam cedula et q̄dam libellum admittebat
ñ hō missionē in bona sua hereditaria in suma essentiali tacha
ta et estimata Castrensi placeti Cuius decreto hinc Remissorio auditaq̄
libelli admissione ñ hōmins partis ritte in bona sua, cuius de
creti hinc Remissorij decernit debitam exegūtionem. Vt et
Deputauit nihilominus tres viros gnosciq̄ patribus regni sitos
ad ñ hōmittendū p̄nominati actoream in bona hereditaria ritte
partis in suma essentiali eligenda gram fatione talinx et sex grom
ñ hō missionalis ubi a gratis mancipiorum tacentis seu
existentis in agris tempore inceptionis absentis dissentiri potuisset Jmo
in diebus legitimis Vadiatos hinc iudicio de brachio Regali
vsq̄ ad nonam horam postq̄ et vigilias grom tales vallant et mu
niant Ad quem p̄fata pars citata passim actoris ñ hō missionē
in bona sua non audeat impignorare dicb vadijs hinc iudicio
supra vallat et interpositis.

Distinctio termini Sochowo

Comparens personaliter coram nobis et actis p̄tibus Castren
sibus Nicolaus Erasmus Zbaski in Zbasno terre

actor ex una et nobilis Mathias Russinek Zochowski de
Zochowko cittus parte ex altera publice ac per expressum re
cernunt Quia terminum hodiernum ex cittone lrali Castren plo
cen per die hodierna legittime incidenti et pvenien occone
facien exequutionis decreti trestris plonen remissorij ro
ne non admissionis introminis in bona citti heredria in suma
quinque sexarum et viginti grom et totidem dni prout ipa
cittio pmissorum laciorem in se continet effectum ob spem concor
die et amicabilis compositionis ad feriam sedam post festum
Sancti Bartholomei nunc instan proxima disiunxerunt et
distimitauerunt prout disiungunt et distimitunt pntibus
In deffectu concordie et amicabilis compositionis extunc par
tes pffate habent et habebunt terminum in hac ipa causa
feria seda post festum Sancti Bartholomei nunc instan pro
xima talem qualis ipis de iuris forma veniet salvo iure
ambarum parem in toto pmanen.

Disiunctio termini Zochowo.

Comparen personaliter coram officio et actis pntibus Generosus
Erasmus Zdzarski actor ex una et nobilis Mathias
Russinek Zochowski de Zochowko cittus parte ex alta
publice ac per expressum recernunt Quia terminum hodiernum
ex cittone lrali Castren plocen per die hodierna legittime
pvenien et incidenti occone facien exequutionis decreti tre
stris plonen Remissorij rone non admissionis introminis
pts citte in bona sua in suma viginti quor sexarum et
totidem damni prout ipa cittio laciis pmissa in se continet.
ob spem concordie et satisfactionis ad feriam sedam post
festum Sancti Bartholomei nunc instan proxima disiunxerunt
et distimitauerunt. In deffectu concordie sive satisfacti
onis extunc partes pffate in hac causa habent et habe
bunt terminum feria seda post festum Sancti Bartholomei
nunc instan proxima talem qualis ipis de iuris forma ve
niet salvo iure ambarum parem in toto pmanen.

Decretum exequutionis Wierzbicza

Exposuit Inter nobilis Albertus dictus Boxa
de Starzewo minori In et con nobilem Stanislaum
filium olim nobilis Martini Jaczek de Wierzbicza ex cittone
lrali Castren plocen per die hodierna legittime emanat

Cenoris Hmus̄li Audreas Sepsi a Colegeo Grad̄ mi ossi
ga Pallatinus Karol̄ et Cap̄lus placen̄ psidens̄ p̄ nō Cubi no
bili Stanio filio olim nobilis martini Hatzek de wurzbiza jagly
Jmolsimnt et ad hui noticiam p̄ pntes ad ducimnt quō ex parte
nobilis Albati dicti Boxa de Storczewo mi noui exp̄sum
est gnomodo in contrarium decreto xtraminis generalibz mi plo
ba mis p̄teritis assrobatorio demū ad p̄sens dimissum hesse
Pallatinen̄ remissorio p̄ nr̄o missionē et actualem possessionē
Jmittem hesse mi bona ma non admissi nec admitte vo
Hui nr̄o p̄tenō p̄ob mi bona principali decem sexarum et
nr̄o tolij dumi et nicna cū media marcarū p̄dus fertone hā
bima et sex grōs intromissionatis Jdro nos hui vigore Regio
et mi Cap̄lis Casti placen̄ exosso mandamus quatinus vocem
nobis ante ossū sen̄ jmō mō Cassen̄ feria sexta post festū ba
ti Stanī in maio p̄xima in Castro placen̄ p̄sonal̄ ac legitime
comp̄ere ad Assistendū p̄fati actoris et ad videndū et audiendū
Lauā de sup̄ necessaria inter vos vallari et interponi obnō
solucionē p̄fatorū patronorū Cerlissimū hui quō sine mi hu
mino ubi p̄ nos p̄sens comparuerit sine nō Nos ad ea quæ ju
ris et justicie erunt cōtra procedimus et parti actorie predic
te contumacia non obstante juste nr̄is Datum in Castro pla
cen̄ Sabbato post festū Bartolomei ap̄li et Jacobi ap̄lorum
p̄xio Anno dñi millesimo quingentesimo sexagesimo sexto.
Postquam nos proponentis modo p̄missō nr̄i fuissem p̄fata
pars actorea vocissim et debitam intentionem hui p̄pōns et
actōm Reprodux̄it decretū hesse remissorium de qua
et Data in Drohmin mittentibus pallatinen̄ feria sexta
post festum Bartholomei Valentini anni p̄sentis Jn quo tandem hui
quidem illud hesse decernit mi missionem mi bona hereditaria
p̄fati olim nobilis Albati Boxa p̄dicta principali decem
sexarum quō et tolij dumi et nicna cū media marcarum p̄dus
fertone hrabim et sex grōs intromissionatis. Et mi desiderio
admisse et impignorate mi hominib⁹ nominato actoris Et
tunc hanc ejem vocem cum tolo effectu ad brachium Re
gale pro finali exequtione facien̄ remisit put p̄fatum de
cretum latius p̄missa in se continet. Post cuius decreti
exequtionem p̄fata pars actorea petijt debitam exequ
tionem ejusdem decreti hesis remissorij decreti mittendo
ad intromittendū in bona p̄dicte hereditatis addi et deputari
Vadia quę desup̄ necessaria vallari et interponi et alia

ni talibus observata debito mō exegui Exnso parb citte
eradem Vadia et damna liberam admittebat remissiōm
p̄nominato Relori ni bona sua forefgria ni suma prin
cipali. Offium Castren ploceū hūsi decreto hūsti Dro
bmicū remissorie, andreasq; libera admissione ni homimb
partis atte ni bona sua forefgria. Decreūt emiss decreti
hūsis remissorij Vibrtam exegum hōnem. Et deputant
minister hūsten gremijq; p̄rtibus regnisth Vi nomit
tend p̄nominatū Relorem ni bona forefgria p̄scripte in sum
ma lp̄ucen Vgl Decem sexagenū gren et totid Dann
et nicna cū media marcaū pōm fortone bratum Vsex gren
nitromissionalem ni decreto hūsti remissorio contentoz et
Sp̄cifcatorū Vbi a quibt marca poli Vmb rere tnb
fruncati ni gacht campo minjicū ub arceū disseminari
potisset sic ni duabnb Captmamb Vadiaq; tripli
cata, de bracchi Regali vgl Sexagenta sexanas polis et
quator cū media marcab pōm Vadamit et interposit
gtum p̄sata pars citta nec p̄sj nec p̄nbmissab pso:
nas lp̄ascelo Adori impugnare audeat tnb vadijs tripli
cat sub p̄nā mb vallaq; et mtrapobis.

Decretum Euasionis koczieczio

Vem ad mod causa et actio jste motu sunt et versa
batur inter nobles Casserman relict olim Joannis Cso
rele de koczie ex una actrix Stanislaum Zoseth koczieczky de
ead koczie Dmo cuttim p te exalta dicone non missum
ad cognitionem fidem sseriā oīb. Ex altera reū actr essnis
Castren ploceū. Decernebat partib citte conclusum corpora
li manu acto brevi negotiandum ipsis rūsionem ni diabnb
septimanis. In termino itaq; hodierno p̄sata pars
citta pecit p̄fati ad di et deputati mandatum ad clamandū par
tem actoream ad attendend p̄sentiam juramenti. Cui essnis
deputatus ministerio Castren ploceū honestum Stanislaum
de Myroslaw Qm mutis juris suis deputatorib resistendo
publice recusit Quia p̄nominat actrix tra et extra fo
rum juris grat adire clamat non steht nec iuxi patere
mandat post Cuius mandati recognitionem p̄fata pars
citta pecit p̄nominatam actricem in causis rondan
di ex actionis originalem Cuius tenor hic erat et est
talis Andreas Strepssij a Bartozewo p̄fatus Kanth

et Capms ploccn Cibi nobili scamio Gostile bogrieghj de bogrè
Smo tworbij Vigore Regio et ex-offo mi Capus Castri ploccn in
Castro ploccn feria Seda post dominicam rondnchus pasqe mc in
stan proxma personalr ac peremptorie compcab Adnstancia
nobilis Caesarmi relate almi Joannis Smorche de tbrij qui te
citat fedo quat te condemnavit in termino p.mo in termi mis querellam
hoc est in pena contumacie in sua cittion originale qua te citta
notat et mic cittat vigt pco quia tu contra mentem Hui comuni
et Statuts Regni non metuens pcnas in eod statuta descript
nolmisti ipi scribere ad tuncora fidedissoriam tuam quat pria
pte ipi de campo abactan quod bnp te doctri nolt mitte et
nobilibus et Judeo advidend et audiend bnp te pena trium marcarum
decreti et ordinem addi let deputandi ad esforcstand pfatam
unem Vallatis pmis sex radijs ad id necessarijs et alia in talibus
fieri solita exegui qui de jnis forma venict Cui ffecamus te
qui smi in termino comparerib sme nō Nos qui ad nos sen offm
nostr pticat predcmb et predct contumacia ina in nullo non
obstan vite attentatis Datum in Castro ploccn feria Seda post
Dominicd Ramispalmarū proxima Anno dñi millesimo qui
gentesimo Sexagesimo sexto. Qua qui dē acti et sola exhibita
et altra forma jnis qui at adjnb dcmat non stetit jmisq
non parnit et qia maior est contumacia arbitris qui ad
Judeo qui actricem pfatos cittus ex admissione offi pdicti mi
cassione p toto negotij principalis mte rondnanit a qua ex
dnatione cassione mē osso pdicti memoriale solutis est.

Debet Statuere mimicum Smegozzimo

Cum Proposit Vite nobilis pauli Smegozzij Cenazzik Sn
et ión nobilem Joannem Crambmssij filium olim nobilis pauli
de Crambnio. ex cittione tali Castren ploccn et ex disturbio
ne termini ibi perceptori acta p partes fact et recognit pdicto
dicta legittime pmissa et inde Tenoris talis. Andreas
Surgessij a Cotignolo pallatinus Ranen et Capms ploccn Cibi nobi
li Joanni Crambmssij filio olim nobilis pauli de Crambnio
de bonis tuis omnibus p te ubicumq habitis et possis ubicun
bonis et juribus pobitione pdicti cittoris nel nocen Mandamq
vigore Regio et auctoritate offi mi Capus Castri ploccn qtinus
citem nobis ant offm mū Castren ploccn in Castro ploccn feria
Seda post festum Sancti Adalberti mte mittend proxima personalr
ac peremptorie compcab Adnstantia nobilis pauli Smegozzij
gratiosi Exa in contentum decreti offi Castri ploccn me me

mchen Vadza triplicata vȝłt Trzgrzla sex marcarū po
gr ostrō Castrū plorēn intraposita vnā bona hā m
yalarēs vȝłē m dnodecim marcis pōłs m indō treści hapa
te iuridic & villatione vbicūq; p dictis & Kracūs nō ad mi
sisti mō temere mīpgrassi p quod vadia triplicata vȝł
Trzgrzla sex marcarū pols vti ad solnem breuibus et &
lapsū ē Quapropter te citat ad decretū hapa te pri
dicta vadia triplicata p ostrō vallata Necnō ad vi dend
et audiend vti Vexillari vrecraptum Castrū ad treścin Cad
Romān bona tua et te tanqam juri rōmō nobedientem
de eisd cūctis & singlis tanqam actorem vi primarū et dupliciat et
dominū capitm tanqad exqmtorem bracłj Regalis m trispl
rat vadijs quarūd p interesse vtpte spectan vtromittēn
vallata pena banni hom et de hā regno Polonie Dominijs p
cūd signo bnbriis p scripsim; et in talibus fieri solita
debito modo exqn Et ita put nob ostm ꝑ nostrū rōn ti
decernendū et decernet ibidē in termino futuro lacrē vez
bis et articulis Documentis deducent et declarabunt ꝑ
missa attoritatemq; Dat in Castro plorēn feria sexta
ad festū Sancti Adalberti pxima Anno dn Millesimo
quingentesimo Sexagesimo sexto. Et ad
cetta m primis et an animā volumt videre mittem qui m
tromittebat p nominatū ad qtem actorem. Et dictor pr
ctt sibi tanqd dilōm dilōm ad statuendū militem qui m
tromittebat qtem actorem m bona dicti Emerici dnor bcplma
nor Ostm Castrū plorēn indita insta ac immediata pe
titionē qualis actor cū qbusdā Retortis tenessit dilōm
ad statuendū militem qui p nominata actorem m bona spectāt
dicti mittebat ad dnos bcplmanos Et ibidē m dna
bus bcplmanis partis p sentē habent et habebunt terminū
in hac vjā causa talem qualis ipis de jure venit, et talem
qualem Judex habere debuerit salvo jure cuilibet parti
m toto p manen.

Liber a termino Dobroszielicze

Et decreto pnō nobilis Martinus Dobrosielsky
Zgliński de Dobrosielicze actus Administrā nobilem
Joannis Nicolai Scarzini filiorū et successorū olim
nobilis pauli konsinzky occasione facien exemptionis
vadij Duarum marcarum grōn pola rōn impedimēti
et ipedimēto exortū pmis vtbi m bonis exempti p ipos

actores obtent exigere decreti Sac Regie Mtis et deinde ossa
stri placeat adiudicat, ut ppa citto p missa literis se contineat
Liber est cittus a termino prefixo primo datus ob dilatorias cit
tacionis vigt qua dies et terminus discordat, citatt actores
legittime si velint.

Liber a termino Dobroszielicze

Ex decreto Jnclti nobilis martini Dobrosszielszky Zgliński
de Dobrosszielicze actus Admistam nobilium Joannis Nicolai Ser
verini filiorum et successorum olim nobilis pauli Leszczyky actione
facien ex gmissionis quadij Succentarij marcarij gromnicensis
ratione p predictos missos literas et decretum Sac Re
gie Mtis latum et decreto assignatis placeat exigere remissi
one adiudicat ratione ex causa sortis pannorum et rollerlorum
tam fiendarum quam estimatarum Grunicatorum veteris generis, ut
ppa citto literarum p missorum se contineat effectum Liber est
cittus a termino prefixo primo datus ob discordantiam citationum vigt
qua dies et terminus discordat citatt actores legittime si velint.

Dilacio Secta Wilewo

Quemadmodum causa et actio Jnter motta sunt et vertebatur
inter nobilem et honorabilem Joannem olim Sly plebanum Sgli
gnen et stanislaum olim Sly fratrem carnalem Joannis actoris ex una
et nobilem Joannem Nieslanum filios olim nobilis Szandech Go
rohum Lamechium fratrem dicti pathronem parte olim Sly Matthia
Sigismundum Andream filios olim Nicolai dicti Sz Sell partim
Mathiam filios olim martini Dicti Balaty petrum Sz Sell
fratrem mathiam partim valentinum filios olim nobilis Andree
Lesna Sigismundum filium olim nobilis Joannis Gregorium filium
olim nobilis Obrey omnes Sered de wilewo citatos parte
ex altera, occasione vadiorum hipotecarum. rone no admissionis
Dimissionis bonorum Sereditarium Wilewo pat ppa citto
tohus processum cuius causa Partes actoris literam in se cont
net effectum Jn superiori actu ostensum causam ploctum conicisse
aut dilatum porro actoria ad statum in quo citatio ratio
nis citatum extradidit et est exemptus. Jn termino hodierno
hodierno partibus hinc inde comparentibus et termino attento
pars ppa actoria petit sibi concedi sedam dilatum ad statum cum
mandato qui citatum extradidit et est exemptus cum petitum at
tatam Rei ipsius Jn termino primo non potuit condiscere

Offm Castrens placeat auditis pmissis p actoream partem allegatis concessit eidm actoree parti sedam dilatoriam exceptionem Ime ad dnas bephmanas ad statuendum cum minimis qrimonijs exceptionem ex parte dictoris rone pfatae et dictus Cuperus nominat et tradidit et est exequtus in juris formam. Et alijs in dnabus bephmanis proximis pfate habent et habebunt tenorem talem qualem pro de juris forma remedia habere me ambarum parcium in toto pmanet.

Dilacio super mummeta Drobmn

Reposit ihm Coram offo pnti Castri placeat Magnifici castellanus a Gomicze Castellanus Gnesnen p procurem suum Generosum Andream Slupiam. Jn et con Generosos Stanislaum Castellanum Razgrzeneu et Jakubum Kriskie Generosi olim Anne Generosi olim Pauli Kriskij de Drobmin filios et successores legitimos fratres germanos in hac parte medios ex capra dictorum Castrens placeat innotescendum et tandem tenor sequitur et est talis. Andreas Drzewicki de Golgenow Palatinus Rancen et Capitaneus placeat vobis Generosis Stanislao Castellano Razgrzeneu et Jakubi Kriskim Generosi olim Anne Generosi olim Pauli Kriskij de Drobmin filijs et successoribus legitimis fratribus germanis in hac parte medijs Decembus in universum bonis vestris tempore mortis pfate mihi vtrique devolutis ac vobis concernen Innotescimus nobilem Josephum Leszczynski militem hesternum placuit quod coram nobilibus secum temporum coram officio Castrens placeat personaliter fecisse relationem quomodo dnus imp addictus fuisset a judicijs Brzesten Vigore Constitutionis publicae mandati communis Regni pro anno xcvi tento bonis Magnifico Joannis Gomicky Rogosnen in Districtu Gnesnen Castellano Vigore judicij sui a provido Joanne Craft comparendi a pfatis mihi causa actoris et juxta virtutem literarum admittendum pfatum Magnificum Castellanum pfatum Vigore literarum relationis in judicijs pfatis Brzesten ex causa judiciaria vobis ut et tanquam mihi vtrique pfate legitimis successoribus primum in officio Castren Radzieiowien vtriusque literis scriptionis hesternis placuit mihi vtrique a pfato Joanne Craft in personam suam insuper Et tandem in pfatis nostris judicijs causa eadem illic denominata occasione non solutionis debiti quarum rationes in pfata inscriptione hesternis specificae declaratae

vñt Quadringentor florenor pecuniar pond. debit. rebpe
fr. carit dnari rattard ppties. Cum d. arcoñe radiarñ qua
dringentor florenor ob non bolucion sine ppis pfatar rata
ord dnor succubit d. p nob ad solucion hrabgressor le
gittim obtentor vel pocit ad intromittend ipm Castellam
pfatum ni bona spectant. dnarñ rattard vñt quadrin:
gentor florenor pecuniar pond. debit ppis Cum et m radiis
scal radijs pfatis legittime et suriduc ni p missi obtent ni
bona omnia morte pfatar olim mris vre relicta, ac spect
vob jure vtali successionis devolut ni quibus processit jmerit
tanse grātis est mte. hrp vobis pbegm tg et conhmatis ni
sententiā declarationē et vendicata denominata Quorñ pretn tenor
bras sub Sigilla curiss inde hr̄is rator nobis et ipso mo
obtulit et p dnxit ipm Jocinensem Brixiens ordinarium pfatu
ad nos et curiñ nostrum, tanquam bracchium Regale recipiend ba
norum suspensor irrisionis mte hr̄i pfate Capte bubiculor
ni ca parte remisit At vob exhis jure competit tanqz debd
les nō ipsius curiñ actori solutionē ipm forma juris exponere
bat, quod sententie admdicata ni tenor ipsius ni dicta bona te
nere debi denegastis quo facto exequtionē ipsorum plenior quod
braccij mei Capte qui pcessus Regale. Cum sicut fm ginarii
hac parte est denotata Propter quod vobis Mandamus vigo
re Regie et mo expresse ntrum nobis aut mo vestrum gerent sme
ipsi Castrū plocij feria secunda post mte ni stante Jesum Sanctū
Stañ Epi ni Maijo proxima ni castro plocij legittime et pe:
rentialit compeant Adistantes pfati Magci Joannes Thomas
hij Castellani mte Cenesien juxta vtentes Videlicet et an
dien Nos auctoritate braccij Regalis nostri exequtionis mb pre
fatam partem juxta tenorem ni bona ordinē predicta inde proclamator
cūb continen potestat ni intromitti hucusq fuit ad nostrum pcessum
ipsum Alias Contumacia ordinē non obstan Nos ad ea que nob.
expresse mo mandant procedentes Datum ni Castro plocij Sab
bati post festum Inventionis sancte Crucis proxo Anno domi
Millesimo quingentesimo Sexagesimo Sexto. Et Anno pro
curator Magnifici Dñi Stañ Luisi Castellani Ratisbonen
facta primi solenni protestone con Magnificum Dnum Joannem Tho
mam hij Castellanum Cenesien qd ipse important p mandatum hr̄is ipsi
ad ospitium ipsius Castellani Ratisbonen Drobnic sup genuflexo
sebren Luisij de Zelun etc. Tribunus Zalazezien ni
quibus bonis ospitio Drobnic ipse pfatus Illustrissus Felix

kristij mil Gabel. ipegg. Magnifficus dominus Castellanus
Constien mlt cum Generosa faliem kristij ni bona optati
Drobnin ni seruitia et pcluera exparte cristi Generosi fa
lis kristij nrdis Gaclay tali protestando p̄cemur hu
p̄xonnali Magnifici Stanislai Cristij de Drobnino
Castellani Racziensis ac huprascripti Generosi Felicis
kristij de Zelun Orbum Zakroczinis reseratis omni
bus juris remedijs hus principalibus omnibusq; dissensi
onibus tam verbalibus quam literatorijs omnibusq;
defectibus tam actionis quam p̄tis minus iuste obiectis
volunt videre minime qui p̄tem citationem exhibuit et ubi
eam posuit in quibus bonis et cui eam tradidit omnibus juris
remedijs principalibus sibi reseruan. Et Procurator
Actoreus produxit relationem officialis minoris Cracouien
et nobilium petite ni bonis p̄motionis sed non admissis imo
tenore denegate intromissionis quas hic p̄ inserta habere volunt
cum p̄batis p̄fatos jurisdictos p̄fate citationis contra
uenisse et hoc rebellis opponendo. Necnon petite cristi citationis
p̄motionis essentialis qua docuit ex ea terminum p. dies octo
ua p̄fatis Dominis kristinis proximis hic et coram legitime
citatos comparendi et indubitanter ac una cum eadem citatione esse.
Tandem reproduxit hus palinodiam siue Decretum judicij
Nouj Ciuitatis ordinarij vigore contenti quinquennalis Regni
Prohibitionis prorogationis sancit quo docuit non judicata
esse sibi pro simili exemptione remissa. Prout hoc in de
relatione ea omnia lacunam hic contineri quo hic pro inserto
habere uelit. Quapropter instanter ijs omnibus p̄fatis
jurisdictis non ipsam judicata exequi velit radia hujus
cedula interponi ac minime demo admittendum addi
tis ac p̄scriptis juris omnia seri ac decerni ona
juris beneficia salua sibi reseruan. Et ad hoc
Eidem partis citate ante omnem rei positionem reseruan
principalibus suis omnibus juris remedijs et aliis docuerunt
nullum jus obmittendo ac reseruando omnia dicendi cum omnibus dissi
tis tam actionis quam citationis, allegauit non teneri pariter
eo quod tantum vim exhibuit ad Magnificum dominum Stanislaum
Cristij Castellanum Racziensem copia citationis ad bona nostra
Drobnin est posita qui relatio minime obligat. Et ipsi
Domini kristini a quibus annis et ultra diuisi sunt. Di
missionemq; autentica interesse a tempore iam transacto

fierunt vigore emis dimissoꝝ offitii Drahmin cũ Magnifico
stamo Castellano Racusii cum alijs homi et aliis cessent
et Generosa Jacobi alia bona cadi dimissionis veniant Loco be
neficii felix non est citius recipi citius est habita optimus
si actor non crediderit de dimissione primi citorium precipit cu
rei dubium ad duas septimanas ad ponendum munimenta hoc est
recepta dimissionis a quibꝰ annis facta recipiam per omnibꝰ
juris remedijs petit dispi. Tamꝫ ipsius Magnifici
Castellani et familiarum hinc milites tunc presentibus pluribus
nobilibus Notarijs aliqua controversia cum parte juxta vita
sic regerent et informationem tunc esse partis dicebat ex
mum fuerum nihil aliud exposcere quam rei judicate et pro
finali exemptionis remissa, debito juris ordine exequtionis
fieri. Deinde omnibus contrarijs procul remotis petebat rem
ipsam judicatam pro esse pro. exequi. Dominus sol. esse pro
Illustri et tantum, et non pro Adverbe cui qua nulla con
troversia faciebat, de quo protestans est solemn. Quod sol
esse rem judicatam ad se remissa omnibus juris dissensijs et ex
ceptionibus partis juris vite semotis, eam nec prescripto juris
exequi debet. Cum in eo termino exequtionis nullus locus
controversiarum, tantum modo exequtionis rei judicate bit relictus
Ideo exceptionem partis juris vite dilatoriam criminis dimi
sionis ostendendi non esse attendendam per esse cui esse non pos
si cui qua nulla controversia faciebat immutabat Allegans
hoc primi ad terminum pro tem nil pertinere. Cum vigt pars
juxta vita in primo termino fine coram judice primo instantie
ubi attracta fuerat ea non riscebat, recessit cessit turbabatur
quodque actio sta tota cum suo effecto. Durante hui scriptionis
meis illum quo est in dimissa processerit et processus cause
cessit si eo modo obsequutus Cui actor non contradixerat
sed cum processum approbaverat et nec ullo modo eos contra
dicere posse. Quam si aliqua pridie ant quamus in pre
missis se habere existimet eos in foro competenti agere posse.
esse dedicebat. Quapropter petebat ut esse pro exceptio
omnibus partis juxta vite quod remotis rem pro judicata
ad hoc remissa debito juris ordine exequatur Omnibus juris
remedijs hinc salvis permanentibus. Et Nicolaus
Ipsius Magnifici Castellani Cracovie solemn est presens
famulus presens cum ipsa tabellis juxta vite tabellionalis
pectoris et nobilibus coram judice esse astat de contrario hoc
juri scripto nomine ipsius illius ad hoc locum admisse intro.

missionis et possessionis hactenus bonorum necessarior et de loco
ejusdem et cessis ac possessionis dictorum bonorum, faciendo
ipsi consanguineo suo exceptionibus frivolis non formidan
specialia quidam in eadem clausulam inscriptionis
apposita protrahat offerio se ipsius quidquid juris altius
Vocem citationis etiam nolumus se intromittat in alio
quod dicitur tractum de principali tantum de termino ex
gratia concedimus quod cum ejusdem non est citatus nec tibi cita
tionis est data et proceda presentium supra concedi di
lationem nam cum ipsius citatis venerit et venisset legitimi
nus terminum facile citati deducent probationibus sufficientibus ipso non teneri ad principale audire immo
saltem sub tribus principalibus reservando Et ubi
dem actoris fuit mentionem de quibusdam decretis et
relatata per dictum partis citate nolunt se misisse ad
praticas cum aliquibus placitis prius debent legitimi
docere dominium et cum non citamus cum exercitus generosum
felicem nec publicamus.

Ostium vo Castren
Plocen auditis partem contrarie ipsius attente edilatu
nem cum munimentis quibus ipse in gradu et pun
ctis juris de jure coi esse concessibile Stat[us] par
citate concessit dictorum suis ad duas hebdomadas cum
mentionata velit ad ponendum ipsam ad diuisionem bonorum
suorum hereditorum Et ibidem a duabus hebdomadis par
tes predicte coram ipso ipsi habebunt terminum talem gra
tis ipsis de jure forma venient nullius partem ipsam jure leso imo salvo in toto conservat Et pars citata
coram ipsa predicta sua peremptorium beaciens se esse gravat et
ipsam concessione dilationis partis citate admissa Generosum
Stanislaum Marszy vicecapitaneum Castren Plocen ad
sacram Regiam Mtem per sex hebdomadas ubicumque Sua
Regia Mtas in curia sua Mtis Regie felicibus
constituta fecerit primitem Castren Plocen Joannem
Stanislaum de Myroslaw in jure forma mont
ipsam simile citatis vicecapitaneum terminum prefixum
tertio coram sacra Regia Mte ipsi et assignavit
Ei Metiori ipsam vicecapitaneum exercent debellat con
demnet susceptil Et ibidem coram sacra Regia Mte partes pri
dicte habebunt habentes terminum sibi prefixum tali
gratis ipsis de jure forma venient salvo jure cuilibet in
cetera in toto manente.

Debet ponere creaciom Minitis Rutki

Proposuerunt inter nobiles Joannes Jacobus paulus filij nobilis
Christopheri Gaszeczky de Rutkly In et con nobiles Stanislaus
Pyasseczni et Albertus Moczarzo filios olim nobilis Alberti de
Rutkly bagni ex cittone lrali castren plocen pro die hodierna
legittime emanat Tenoris huiusmodi Andreas Siepisky a Gul
zewo Pallatinus Raven et Captus plocen presentem vobis no
bilibus Stanio piasseczni et Martino Moczarzo filijs olim no
bilis Alberti de Rutkly Bagni Ac Martino filio
olim Nobilis Nicolai de Rutkly Leuky de omnibus bonis vris
nobilibus et nobilibus per vos quocumque iuris titulo habitis et possis
tam et de personis vris Mandamus vigore Regio et auctori
tate offi nri Quam hac parte fungimur quatenus feria secunda
ante festum sancte Zophie nunc proxima instan Administracia
nobilium Joannis Jacobi pauli filiorum nobilis Christopheri
Gaszeczky heredum de Rutkly coram nobis seu offo nro castren
plocen pr ac legittime peremptorieque compeatis coniunctim qui
vos cittat demo in hereu decreto offi Castri plocen pro parte
vra plato A quo decreto ipsi motionem post curiam ad sacrum Mtem
Regiam interposuerant a qua motione inter cittone presenti
etiam nunc recedunt seque renunciant et vos cittant demo vigt
pro eo quia vos facta certa inscriptione cum alijs coheredibus
et comparticipibus eorundem bonorum Rutkly predecessori et
avo ipsorum actorum nobili olim Joanni Zamossii de Rutkly
prout ius ipsorum pergamenum sigillis generosorum Joannis
de Sulkowo Judicis et Jacobi de Dziedzicze subiudicis Zam
skrzen appensis quod est de Data et actu in Szulerzess
feria quinta proxima post festum sanctae Scholasticae vir
ginis Anno dni millessimo quadringentessimo octuagessimo nono
laenis de premissis disponit vigore eius iuris sui pacifice
possessores semper extiterunt Quod ius ipsorum actorum in haec
verba disponit Quod vos bonorum prefatorum Rutkly predecesso
ri ipsorum actorum et ipsius successoribus in bonis predictis
Rutkly midzilessie okreglicza et manso et alijs bonis ipsorum
quoquomodo ipsos concernen non debuistis ipsi et successoribus
ipsius quovis colore excogitato iniuriari neque pellere et
pascere alias uzawarthem poliu in bonis Rutkly mye
dzilessie neque damna facere in frumentis et pratis

Sab vadio d̄ recentar̄ sexarmi pecunia misolis et ꝙo
ꝑ̄ corporali Juramento simplici verbo tactuto ꝑ̄
vñ ꝑpōrde ꝑmissis lacmē testatur ad qđ se refferant et
ꝑ̄missa ꝓbare volunt vob vō nisi sit qđ ꝓpter duct con
trarie videm Jmi et miscriphom cū aliis cōfrib⁹ et
compartic̄ip⁹ bn⁹ vr̄is emsq ville bagn̄ Rutily et Rut
ly Lucly et Rutily ꝓpiasseyne vi et viole armatis
et ad loc de n̄dnstria mi sachi mipellendo pecora et pre
endeb vob compabulastis eisq pecorib⁹ et pecudib⁹
vr̄is ipō arborib⁹ frumenta tenona mi campo esti
vali ad qđ stancie Necnō gramina mi pratis mi eisq bo
mb⁹ Rutily Dlicdzibiessie obzegluzia et manso eisden
cia Anni hambachi Quod sciens mi damnū et miuri
am ac cōr mentem miscriphom et jnris ꝑ̄fati q̄re
damna mi recuperare cōr vob et aliis cōfrib⁹ esse de
Mlanen demonstrancūt et ꝓtestat̄ fuit pnt de premiss
aula Cassi Quecsarem de tacmē testantem Et eo facto
damna et vadiū Jurisdi mi miscriphem sex jurei testim
ta Exceptis Quo vob ꝑ̄ actorib⁹ vñ successorib⁹ ꝑ̄
fati olim spectabilis Jamoffi origore miscriphom vñr
citatōe ꝑuiā dimetaxat ꝑ interpretē vñ actat ad
audiend et audiend ꝑ vob⁹ ōffrūt nostrū damna ꝑ
actorib⁹ ratione ꝓcessate violente compabulationis ꝑ
nentium et grami mi pratis ꝓpchatarū decreti qđ
damnū vigore ꝑ̄fate miscriphom verbo suo simplici
cum haquentze cum scrimē per bexagntis maceb
polencalib⁹ ꝑ̄ actorib⁹ taxat et extimāt ꝑ vadio
M. Jeloning mi cād miscriphom et jnre contento ac
ceteris miuriis cōr vob et comparticipib⁹ vob ut vim
ꝑmissā est salnab actionib⁹ agendi ettomb⁹ specialib⁹
cessāt pnt vobis ea omnia ad terminū adueniendi la
cum verbis et autentic̄is documentis comprobabimt jux
ad ꝑmissa tenend bitt attentatuj cād damna ad tri
plum taxationē verborū portna in⁹ miscriphom ipōr
actoribus decreti auditui Ac ꝑ eisq origore miscriph
nis ꝑ̄fate bibi ba libbfachni aut bi vobis de jure compe
riit ersmi Datū mi castro placen feria sexta an
se sūd beati Gregorij Anno dñi millesimo quingen
tesimo sexagesimo sexto. Ita est

N.S.O allegant
citiōn pruten ꝑ mintem nō intentred mag iuratis mo

per burgenses rusticos sibi exhiberi esse [illegible] actor petijt sibi dari
[illegible] concedi ad petendam creacionem autenticam statutum minister esse
legitime creatum et juratum Cui assensum tanquam digna petitio concessit
Dominus ad duos septimanas ad docendum et petendam ministerium qui rebrevo
cum certam partem exhibiturus esse autenticum creatum et juratum Et
sic infra duabus septimanis partes predicte habebit terminum eorum
officium publicum talem qualis ipsis de jure venit ambarum partium iure salvo
in toto conservato.

Debet ponere Creationem Ministralis Ruthky.

Reposuerunt iidem nobiles Joannes jacobus pantus filij nobilis Christophori Gasseghj literatus de Ruthky Item eorum nobilis Procopium filium olim nobilis Nicolai, Jacobum filium olim nobilis Matthei, Joannem filium olim nobilis Leonardi, Joannem filium olim nobilis Laurencij Pantum filium olim nobilis Michaelis Ac Annam filiam olim nobilis petri Lenk consortem nobilis Alberti praszczrowitz de Ruthky Lenky Necnon Matthiam Franciscum Albertum Adamum filios nobilis stanislai Praszczrowitz Joannem filium nobilis Martini Horvaty Albertum filium olim nobilis Gregorij Ac Elisabetham filiam olim nobilis Andree consortem nobilis stanislai Sokolnitzky Joannem filium olim nobilis Matthei Ac Nicolaum filios olim nobilis Jacobi de Ruthky burgensium ex urbe Iadri Castrum plures per dies Jaderna legitime emanat Decretis Generalis Andreas Supansky a Carlowczo Palatinus Banus et Capitaneus plurium partium nobis nobilibus Procopio filio olim nobilis Nicolai et Jacobo filio olim nobilis Matthei Joannis filio olim nobilis Leonardi ac Joannis filio olim nobilis Laurencij et Pantho filio olim nobilis Michaelis ac nobili Annae filie olim nobilis petri Lenk nec non consorti nobilis Alberti praszczrowitz cuncta cum marito ejus de Ruthky Lenky nobilibus ac Matthaeo Francisco Alberto Adamo filijs nobilis stanislai praszczrowitz et Joannis filio nobilis Martini Horvaty ac Alberto filio olim nobilis Gregorij et nobili Elisabeth filie olim nobilis Andreae nec non consorti nobilis stanislai Sokolnitzky cuncta cum marito ejus nobilem et Joannis filio olim nobilis Matthei ac Nicolao filio olim nobilis Jacobi de Ruthky burgensibus de omnibus bonis vestris nobilibus et nobilibus per nos quocunque immobilibus tabulis habitis et possessis tam et de possessionibus vestris Mandamus vigore Regio et auctoritate officii nostri quatenus in hac parte fungimur quatenus feria secunda ante festum Sancte Lucie

nūc p̄xīa xīstar̄ Nr̄ar̄ star̄ nobilīb⁹ Joannis pauli Jacobi
filiorū nobilis Christofori gasseczky de Rutczky ro
rum nobis seruosse mō Castrū plocen p̄ ac legitime prem
ploriq⁹ compactis comunchi cū vob ciuant tam grā suc
cessores vōs⁹ antecessorū vri jure naturalis hereditōis
demo niserūt decreto offi Castri plocē p ponte vr de
plato a gne decreto p̄i mocionem posset em id ad bar
mitrū Legian interponerat Cgna nobis⁹ jure ut
tatione pauli chiam nec recedūt segz remāsit et ab
ciant demo niserūt niscriptiōi p̄decessorū vrōz a
gnibus p̄decessoribus vob jure naturalis hereditōis mō bo
na p̄fata bina et ni oncta bonorū p̄dictorū hereditibus vest
ro cū gnia p̄i p̄decessores vri fecerāt rotam niscriptiōm
et alijs rescriptis et compactis eisdem bonorū Rutczky
p̄decessori et ano ipōz⁹ actorū nobili olim Joann Ja
nussii de Rutczky pront inis ipōz⁹ pergamenū bigillio
gehirosolitū Joannis de Szulhowo Sudiris et jacobi de Ozu
dzisc Subsidiū Zewszyczū asseruāt Quod est de data et
actū in Szulhōz feria quinta p̄xa post festū Sancte
scholastice virginis Anno dn̄i millesimo quadringen:
tesimo octuagesimo nono Lacūis de p̄missis disponit Vigore c
eiusdē juris jn̄ pacifici possōr⁹ temp exhibēt Ac jnis
ipōrum actorū nisi hec verba subponit Quod p̄decessorib⁹
bonorū p̄fatorū Rutczky p̄decessori nr̄ōrum actorū et
ipsis hereditibus in bonis predictis Rutczky Medzileszcze
oltzeglicza et manso et alijs bonis nr̄ōrum quoquomodo ipōs
tangentibus Non debuit nec vob debuisse ipi et hereditibus
ipōrum quo uis colore excogitato minuere nec pellere et pa
sturā alis arandi causa polia in bonis Rutczky Medzileszcze
nec damna facere in frumentis et pratis subvadio de
centum sexdecim percenūr in solidis et damno cuilibet cu
poratis jmmanato simplici verbo taxato put jnis ipōrum
de p̄missis lacūis testat ad qs hec referūt et p̄missa
ipsi hec valent Vos vero nec stare debetis quo p̄dicti tenta
mentum eidē iuris et niscriptiōni eidē alijs rescriptis et compac
tis eisdem ville bagni Rutczky et Rutczky Lenky
et Ruthi piasseczne vi et violenter armatis et ad hoc
de mandato nr̄o venientes impellendo pecora et pecudes ve
stros compascuales casu pecoribus et pecudibus vr̄is ip̄is
actoribus frumenta et maxia in campo existentia adhuc
stantia necnō gramina in pratis in eisdem bonis Rutczky
Medzileszcze oltzeglicza et manso respectiue ad vr̄os

actū Quod si nos dampnū et nocumentū ac cōtrarietatem nr̄is scripti-
bus et juribus p̄fatis Quæ damna nr̄ecredi cōtingeret vobis et alijs vo-
bis ossa hijs Allarcq demonstrantes et protestantes omnia put
de p̄missis acta Castri Gnesnensis cū lacunis testant, et eo facto
damna et vadimonia Juridicē mihi scripturis seu jure contenta bucca
bmissa Quocirca vobis ipsi actoribus vestrisq successoribus p̄fatis olim Joannis Za
mascij Rigore nr̄i scripturis p̄decessorū vestrorum actorum prout de ea
xat per nr̄as esse vestras citatis ad videndum et audiendum per nos fieri ossa
nostra damna ipsis actoribus ratione p̄fatæ violentæ compa bn
lucrumb fructuū et graminum in pratis prætactis decerni
Quod Rigore p̄fatæ nr̄i scripturis verbo seu bmissis tot
quot vestrum fortasse per bezagintas marcas polonicales ipsi
actoribus taxet et extimat Per vadia nihilominus in causa nr̄i scri
pturis et juris cōtenta alterius alterius nr̄ijs cōtrarijs vobis et cuilibet
horum ut vim premissum est salvas actionis agendi citra
rotundum specialiter reservat put vobis ea omnia et singula ad
vestrum lucrum valeant et valituras decernens tamen
Juste ad p̄missa termini setis attentatum cum damna ad bm
plicem taxationem eorum ipsis in nr̄i scripturis ipsis actoribus
decerni arbitrari ac per ejus Rigore nr̄i scripturis p̄fatæ hinc
satisfactum aut vobis de jure competierit mutui Datum
in Castro Plocensi feria secunda ante festum sancti Gregorij Anno
Dñi millesimo quingentesimo sexagesimo sexto. Et nos
allegavit actum partem per minime non attentum nec juratum juno
per simplicem responsum sibi exhibitum esse Et actor petit sibi
dilatum ad probandum excipiendum antentica p̄fatum minime esse legitime
creatum et juratum Cui assumpto tanquam digna petitio concessit dilatum
ad dnas septimanas ad decretum et probandum p̄fatum minime qui actum
non actum partem exhibendum esse antentica creatum et juratum
Et Nos vocatis septimanis partes p̄dicte habet terminum coram esse
prout talem qualis ipsis in jure venit antearum parcium juris statuto in
talis consonato.

Debet ponere crenciom mimlis Ruthky.

Repererunt pro nobiles Joannes Jacobus paulus filii
nobilis Christophori Gallochy Jacobus nobilis Sasinus Schol
michy ac Nicolaum Stanislaum filios emissi nobilis Sasiny Sa
holmichy de Ruthky bagni existentes citati Castrum plocen
per diffinitorum legitime missum Venerabilis Jacobus Andreas
Sicpersky a Calischowo Palatinus Rawen et Capitis plocen pri
sentem Vobis nobilibus Sasinio Scholmichy ac Nicolao Stanio
filijs p̄fatis nobilis Sasiny Scholmichy de Ruthky bagni, de

de omnibus bonis vris mobilibus et mobilibus p vos
quocūq; juris titulo habitis et possis tam et de pasonis
vris mandamus vigore Regio et auctoritate offi mei
qua mihi hac parte fungimur q̄tenus feria secunda ante festū
sancte Sophie mox proxima instan ad instantiam
nobilis Joannis Jacobi pauli filiorū nobilis Christo
phori Radzigh Jacobi de Rutzky coram nobis sen offo
meo Castrensi plocen pro ac legitime procuratoriis eo
rum realy comunibus. Qui vobis citat demo mandato de
creto offi castri plocen ex parte vra prolato tam poste
riori quam priori, a quo decreto priori ipi motivo nem
post. Oriam ad hanc Mtem Regiam interposuerat et
a qua motione sua citatione prius coram me recedendo
ipis remanant, et vobis citatis demo mandato mihi ipis
ni predecessores actores a quo predecessore vobis jure hereditario
ni bonis illata bmis et ni omnia bonorum predictorum hereditatis
Quae bona ex vobis agnatis idem omnes pacto mipsius ipsi
vigore pacta qua ipsi predecessori vri fecerant certam
inscriptionem cum aliis coheredibus et comparticipibus eo
rum bonorum Radzigh predecessori et auc. eorum actorum
nobili olim Joanni Jamoscii de Radzigh pntis ipsorum
pergamenum sigillis generosorum Joannis de Sulkowo Ju
dicis et Jacobi de Dzedzycze Subdicis Zarembien
aspensis quod est de data et Actum in Sulerzill feria
quinta proxima post festum sancte Scholastice virginis
Anno dni millesimo quadringentesimo octuagesimo nono
lacuna de pmissis disponit vigore eius juris sui pacisci
possetorci semper exhibuit quod jus ipsorum actorum
in hac verba disponit, Quod predecessor bonorum pre
fatorum Radzigh, predecessori ipsorum actorum et ipsius
successoribus in bonis paternis Radzigh in Radzilessie ohre
glicza et manso et aliis bonis ipsius quo quomodo ipsos
contingen non debuit nec nos debemus ipsi et successo
ribus ipsius quo vis colore extorquere minuere, neq
pellere, et facere alia vexationem polu in bonis Rad
zigh in Radzilessie neq damna facere in frumentis et
pratis, herbagio duecentarum sexarum precium in
solidis et damno sine corporali juramento complieri
debito taxato, put jus ipsorum de pmissis lacuna testat

ad quod se reffernt et premissa probare volut, vos nec sit quo spau
dicti contradicendo ejs juri et inscriptioni eum aliis coheredi
bus et comparticipibus vris, eisdem ville bagni Ruschi
et Ruschi Leali, et Ruschi piasseyne, vi et virtute armatis
et ad hoc de industria instructi impedimento peccora et pecudes
vestros compabulastis ejsd peccoribus et pecudibus vris ipos
actoribus frumenta cómonia in campo existentia ad huc stantia
necnó gramina in prato eid ejsd bonis Ruschi Medietatis
olivegliis et manso crescentia anni instantis quod fecistis
in damnu et iniuria ac contemptem inscriptionis et juris pre
fati quae damna in recenti cum vos et alios coheredes esse
testis Manen demonstrarent et ytesti fuit per vos de pre
missis acta castri Cuccoromen lacus testantes, et eo facto
damna et vadia eiusdem in inscriptione sex juris contenta
decernistis petio vos ipos actores, ceteros successores, affines olim
Joannis Zanasini, vigore inscriptionis predecessorum vri citatione
primi dum taxat premisse vre citat ad videndum et audiendum
per nos fieri offerri nostra damna ipis actoribus ratione predicte
violate compabulationis frumentorum et graminum in pratis
predictis decerni quod damnu vigore predicte inscriptionis
vobis non simplicis contradictum et verum fecerimus per testes
Marcum pelli ipi actoris taxat et Clemens procuratio Nicolo
mag micae inscriptione et jure contento, ac preteris iniuriis
cum vobis et comparticipibus vris ut dum per missis est, salvis
actionibus agendi citandi specialiter reservatis pro vobis co
ram in termino adnotati lacus vestris et authenticis do
cumentis comprobabunt pro ad premissa terminum fuit at
tentatum, eadem damna ad simplicem taxationem eorundem ip
sorum, nec inscriptionem ipis actoribus decerni audiri, ac per eos
vigore inscriptionis predicte fieri satisfactionem aut si vobis de
jure competerit reservari Datis in castro placen feria secun
da ante festum sancti Gregorii Anno dni Millesimo quingen
tesimo sexagesimo secundo. Et dns allegavit citationem
primi termini per testem non authenticum neque juratum imo per simplicem
testem sibi exhibitum esse Et actor petijt sibi dari concedi
ad plenam executionem authentica predicta mentem esse legitime
celebrata et juratam Cui opposuit tanquam digna petere concessit
dilationem ad diem septimanam ad videndum et plenam predictam mi
nime qui citatum cum citatum partem exhibuit esse authenticum
executum et juratum Et ibidem mox dicto Gabriel ter
mino coram officio predicti talem qualis ipis de jure venit ambarg
per eum jure salvis in toto conservato.

Decretu denuo intromiss Wierzbicza

Repetit inte nobilis Jacobus filius olim Albati de Wierzb
Jagly Unit cum nobilem stanislaum felicem olim Martini
Jaglonis de Wierzbicza Jagly existente tali Castrum plocen
de qua omnia Wierzbicza Jagly existente tali Castrum plocen
die Jodierna legitime emanat Tenoris subsequentis Videlicet
as Dispositi a Nobilitate hodierna Ossmiga Palatinus Rawen
et Capitaneus generalis plocen Pisdricen Nobili stanislao
felicis olim martini Jagloe de Wierzbicza Jagly de omnibus
bonis suis Mandamus Vigore Legis et antiquitate offi
ni Capitaneus generalis coram nobis antessore nro Castrum nro plocen
facia fieri post festum Sancti stanislai proxime futuri
ristans proxima personaliter ac precamplorie compareat Ad
instantiam nobilis Jacobi olim Albati de Wierzbicza qui te citat
pro eo quia in contumacia decreto essi nri Castri plocen
ac mulcta quadrigentarum triplicata nomine scilicet Ossmiga Ca
stellano plocen interposita nitromissionem in bona hereditaria
hereditaria per nuncios ad admissum nro impignoratis put
ordine hactenus intermisso adhuc existunt contumax pro
quod quadrigenta triplicata pena adsolvens Citatus
Capitaneus et Quapropter te citat ad decernendum expirato
quadrigenta triplicata Ossmiga interpositis Decreto ad videndum et
audiendum deputari Decreto de brachio Regali essem Ca
stellanum plocen vel hereditarium eum minus
hactenus ad Romanam bona mobilia et manu fortis de de bonis
suis existentibus ipsum Jacobum actorem ad Dnos Castellanos plocen intromittendum
et possessionem assignandum juxta statutorum dispositionem generalium
Sanctionum et de regno dominis nris cum Regno suis
bonis proscriptionum vallari et interponi et alia in talibus
observata debito modo exequi, et ita pnt nobis Ossmiga no
stro Decernendum et Decernit Ubi ipse in termino ad remissum
Literis et authentico Documentis Deducendi et declarandum
Lacum juxta pmissa attentatum Data in Castro plocen
Sabbato post festum Sanctorum Philippi et Jacobi ap
postolorum Anno dni millesimo quingentesimo sexage
simo octavo. Et post pponem hic juxta facta par
actorea Deducendo pbandum juxta pponem exhibuit De
cretum essi Castri plocen de Data in Castro plocen feria
sexta post festum Sancti Matthei ap et evangeliste anni
presentis. Unde contumacia ipsius Ossmiga pro Castrum plo
cen Decreta exequtionis Decreti triplicis remissorii

Decrem̃t ni hom̃issiõm̃ ni bona ãlle part̃s Vadiag triplicata de brachio Regali vallant et interpos̃t. gnt ꝓsata decrẽt lacem̃ p̃missa in se conhnt. Quo rep̃duto pcess̃t Vadia tripliata decrẽt deputat̃ Vicecapt̃m cum mille tres̃tis ad Rumañ bona illi. et alia in talibꝰ observanda debito modo exeqni. Ipso vero dño dñ et allegauit gria ꝓfatam ni hom̃issionem non impugnabat imo libere admittebat, gnã et nec non impugnat imo libere admittit ni bona sua hereditaria in ꝓfat̃ pcessus. Et Actor ex eo gria non potuit probare mille ꝓpria ipꝰ infirmitate impugnata tam ni hom̃issiõm̃ pcess̃t demo ni hom̃issionem decrem̃. Ultime cassꝰ placeã audita libera admissione ni hom̃is pars ulte ni bona sua attento eo gria Actor non potuit probare mille de ipsꝰ infirmitate, impugnata esse ni hom̃issionem̃. Decrem̃t ni hom̃issionem demo parti actoree ni bona ulle ni ꝓfat̃ pcessus Vest ni frena trium sexarnm̃ grossi pdm̃ solone Talentum et sexagenis ni hom̃issionalibꝰ. Et deputauit mille tres̃tem gnem ex nm̃ꝫ pre libꝰ regnis̃tre ad ni hom̃ittendꝫ ꝓfat̃ Actorem ni bona hereditaria ulli ni ꝓfatis ꝓpriis als inde decreta superius in hac contestatt Vbi a gnali parte pdi ultra certa frumenti ni gnolet tempo ni ꝓpriis ab arcis dissimulari potuisset Hmõi ni dnabꝰ Stephanꝰ Vadiꝰ Triplicata pdem̃ sexarnm̃ grossi pdm̃ vallant et ni terpsnt

Decretu Exequtioms Wierzbicza

Rop̃sent Ven̄ds Gregorius Erasmus Gozarsky Jn et contra nobilem Joannem filium olim nobilis Martini Jaczki de Dorozbicza Citone hab. Cassari placeã p̃ dre Sodierna legittime emanat Decretis Hmõi Andreas Fredrsky a Centozewo Pallatinus Rancen et Capitaneus placeã Tabr nobili Joanni filio olim nobilis Martini Jaczki de Wierzbicza Jaczky Jmotesimus et ad notitiam hui decreti mittem̃ tres̃tem nobilem Sasimiñ Sokolnicky qnomodo dñ nr̃a fuit additus a rndõ tres̃ti Gregorio Erasmo Gozarsky actori et juxta eius ad nr̃a mittendꝫ ipsius vigore sequend per hereditaria ni bona ma hereditaria qnozdã trãs dñi Sigismi regis Polonie nobili et strenuo mõ obtenta et pdicta pars ipsius tres̃tis Pallatt Drohiczen ad nos tanqña brachium Regale p finali exequtionem facien remisit Cui võ exus juxta cursus tanqña rebellis ni hom̃issionis ꝓfato Actori temere denegasti quo facto exequtores ipsius p nr̃as ad nos tanqã brachium Regale p finali exequtionem Cum nec fungimur in hac parte est devoluta ꝓpter qꝰ tibi Mandamꝰ vigore

Regio et mo exosso qttuos coram nobis ant mo Nicegrin
ferosso castren p locum m castro plocen feria secda px fest
Sancti Stanislai m Maio p Lyma pr legittmē et peremt
p locū compiab Adm Francisd p̄nominati Cmōis Drasmi Zbar
sij ad videnā et audiend nob auctoritate bracij regalis m
dni exegmhomis p̄fatam partem juxe mtentle m bona hoc
m phoris vidt grmgis scxarm Necnō vna cū medietate mar
carum ferlone trahm et scxgron m homissionalm m eo:
mitti hmoi p̄cess ad nostrū p̄tuit offm vadijs de sup
necessarijs vallat conhmatis tua non obstante just pre
missa attentabrij Dat m castro plocen Sabbato an
festum Sancti Stanislai p̄dci Anno dn millesimo
Quingentesimo Sexagesimo sexto Et post p̄dictam
sic ut p̄fertur factam pars actorea desuper plenius suam pro
ponen exhibuit decretū tenoris subsequentis De Ex
Drobm nr terrarumb tribus pallahmen feria sexta post fe
stum Sancti Valentini anni p̄dicti Ubi quo contra pdc
pdictum fuerund tenisse p̄fatos Petrum Cmōsum Drasko
Zbarski m homissionem m bona hereditaria citre partis m summa
ostendali vidt quamdam scxarum gron partem et m una cū me
dia marca et parte forlone trahm et scxgron m homissi
onalm decretal Et quidem tenore impugnati p̄fatis ho
minibus exhibite Hinc pars conram cum solo pmb effectu ad
bracchium Regale p simili exegmhōne faciend remisit
pte p̄fatam decretum lacerum p̄missorum m se continet effi
ctum. Quo decreto deducto et verificato p̄fata pars
actorea petijt debitam exegmhonem emissi decreti hmoi
remissorij decreti mittendi ad nr homittend m bona parte citr
tate addi et deputari, tradiq de sup hmoi necessaria vallari
et mitti pmi et alia pr talibus observata debito mo exegmi.
Cui ex adverso nobilis Jacobus nomine suo p̄fati Joannis
citre exadversum p̄nominati et tradicā liberam admittebat m eo
missionem m bona hereditaria p̄fati Petri Sui citre. m p̄fatis
pluribus. Quorum Castrum plocen visa decreto hmoi
remissorio, ac data quoq libera admissione m hmoi sui par hs
citre. Decernit debitam exegmhonem emissi decreti
hmoi remissorij Et deputauit mittendum hmoi exegm
candq pr tibi exegmistū ad mitto mittend pr omnia bona
dictam m bona partis citre hereditaria m p̄dicta hmoi
p̄fatam partem citram m inde hmoi pduct m summa

gum ꝙ sexarum groꝝ pond et vna cũ media marcarũ pol̃ fer
tone talentum et sex groꝝ nitromissionalium. alias inꝛ decretũ triste re
missorium vbi a gnatz marca pol̃i vmb corclob frumenti ni gnolyt
compo mispicũ ub arcet dissimulari potuisset Ejus ni diebus cephalis
nis vadiarꝝ triplicata de brachio Regali vigil quendeꝛ sexar
groꝝ pol̃ et groꝝ cũ media marcarũ pond denarũ mipngraũ pfalo ni
tromissione vallant et interposit.

Decretum Exequtionis Wierzbicza

Q Rosesit Jure Cecerosus Erasmus Gzorsky Judex nobilem
Jacobum Wierzbiczky filium olim nobilis Martini Jaczek Wierzbiczky
Executione bonorum castrensium plocen. pro die hodierna legitime cadent et
provenient Tenoris subsequentis Andreas Drzewicki a Golczewo Palati
nus Rancen et Capitaneus plocen. Tibi nobili Jacobo Wierzbiczky filio
olim nobilis Martini Jaczek Wierzbiczky de Wierzbicza Jaczky Innote
scimus et ad notitiam tuam deducimus Ministerialem hujusmodi nobilem Glo
riosum Solesbiczky nomine dicti magnifici Judicis a nobis hac
sibi Generoso Erasmo Gzorsky actori et juxta mentis ad nitromittendum
pro rigore juris pro bonorum tuorum Jurisdictionis quorum bona subsi
gillo emissa inventa coram nobis et officio nostro obtulit et produxit. Quod
Jurisdictionem hujusmodi Pallatinum Drobnicen ad nos tanquam brachium
Regale pro finali Executione faciendum remisit Tu ab exactis juridi
cus tanquam rebellis nitromissionem pfato Decreti tenore denegasti
Ex quo facto Executionis pjorum processuum ad nos tanquam brachium Rega
le pro finali executione cumb vici smagimore in hac parte est de
nobis Propter quod tibi mandamus Virtute Regia et nro ex officio
quatenus coram nobis aut nro Vicegerente seu officio castren plocen in
Castro plocen feria sexta post festum Sancti Stanislai in Maijo pro
xima personaliter legitime et peremptorie compareas Admonitionem
pronunciati generosi Erasmi Gzarsky advidendum et audiendum nos
auctoritate brachii Regalis in hac parte executionis mee pretestatam pro
tem juxta mentis tenorem bona mea mobilia videlicet in pecunia pri
mipeli grossis sexarum groꝝ in medijs grossis et in una cum
media marcarum polonicalium pene que pertinet partem regia judi
ciorum talentum et sex groꝝ nitromissionalium nitromittendum
Ut ad nostrum pertinet officium vadijs de jure necessarijs vallatis
Ceterum mandata hac non obstante in his premissa attentatoria Date
in castro plocen Sabbato ante festum Sancti stanislai proxime An
no dni millesimo quingentesimo sexagesimo sexto Et post
proposita sic ut fertur pars Actorea decretum pbandum

Iram proponem Reproduxit decretu treste Reissormim
de Cleh in Drebnin in terminis tibus pallatinis feria sexta post
festum sancti Valentini anni presentis in quo ipe rotulact qz iudi
cium illud treste remissorium decernit intromissionem partis actorie
in bona hereditaria citti in summa quinq sexagenu grau vnacum
media marcarii pond ferture rationis et sexagenu intromissionis
sine Et Judex hec admisse et impignalem in eadem extre
hanc ipsam causam cu tote ipius effectu ad brachia Regale pro
sinali executione facien remisit put plenius decreta carta
premissa in se continet. Et post recessum ipsius decreti pe
et pa pars actorea debitam executione ipsius decreti remis
sorij decerni, mittiq ad intromittendu in bona citti abdi et di
putari radiaq de hys necessaria valari et interponi et alia
in tabbis observata debito modo executi. Quo p ipe citta
tionem, penas et radia liberam intromissionem partis actoree
recipien in bona sua hereditaria admittebat in forma in decreto tes
stri remissorio contenta. Quam Castria plenius visis de
creto treshi remissorio auditaq libera admissione intromissionis
partis actoree in bona sua Decernit debitam executionem ipsius
decreti treshi remissorij Et deputauit mittendum treshim quem
comp pro tribus regnis ad intromittendu premissa pars in
actorea in bona hereditaria citti in summa plurium vidt quinq
sexagenu grom pond et in una tunicella marcarii ponderis sexto
nec halimi et sexagenu intromissionalium in singulis treshi pre
dictorij alijs in ipius contenta ipsius decreti treshis remissorij
Vbi a gradu marca pond vmb corembi fruimenti in gradu com
po magnis abacris disseminari potuisset Quo in duabus de
ptimanis radiaq triplicata de brachio Regali vidt quin
decim sexagenu grom pond et quez cu media sexagenu ponde
de no impignoran pfata intromissione exallauit et intexposuit.

Disiunctio termin. Lukossmo

Comparet personaliter coram asse et actis pantibus nobilis
Matheus Grabowsky de Carnossicle actor ex una et pa
tron Bile et Hedwigis coniugis de Lukossmo Bilcz citti pari
tibus ex alia Et accedentibus radijs in scriptis coram nobis
ad condescendendu de bonis hereditariis Cmetiaq et vnacum
eisdem ad illam hpeciam in bonis et villa Lukossmo Bi
lcz consistentibus ad tempus iam preterita arcendat et pabulis
recernend quib terminis hodierne Quo ad duas hepdinas
hinc disiunxerunt et disiunctarunt. ob hpe quardi mendi.

Ꝛcc Jndefficth quod absit ꝑ quantũ occõne ꝓmissorũ concordati nõ fuerit partes ꝑfate ad dnas bcplmianas cum tẽmino habebunt Ynt hodie habere debuerunt: Jn quo tẽmino ꝑfata pars ista iam non debet cõtradicere tam possessionis cittonis quam emolumẽtis diffectus si et in quantũ aliqui cõmissi essent nec ꝓcessum exinde emanat sed iam recte ad contenta cittonis rñdere salvo inre ambarũ parcium in toto ꝑmanente.

Disiunctiõ termini Lukoslmo

Comparen personaliter coram nobis et actis ꝓnũbus nobilis Albertus filius olim nobilis Joannis Szemik Lukoszky actor ex una et nobilis Petrus Bilk Lukoszky de Lukoszmo Bilky cittus parte ex alia publice ac ꝓ expressum recesserunt quia terminum hodiernum ex cittõne brẽvi Castren ploceñ ꝑ die hodierna eodem et proximo occõne vadij quadragenta sexarum grossorum polñ rone non stabilitionis nobilis Sedrigis consortis sue cui duobus annis ex lecta paterna ꝑ progenitoribus ad asprebium et consencien de ꝑpũ interesse ꝓ donationem certarũ hactenus modo perpetuo donationis inscriptarũ ꝑfato actori ane causa dependet in puncto satisfactionis ꝓtunc cittio ꝓmissa lacens inse continet ab hinc concordie ad dnas bcplmianas disiunxerunt et disiungi tanerunt ymo disiungit et disiungitur Jndefficth concordie ex hac parte ꝑfati ꝓpter cum cittionis habent et habebunt terminum jn dnabus bcplmanis talem quales ipis de jnris forma venit Jn quo tamen tẽmino ꝑfata pars cittea iam non debet cõtradicere termi possessionis cittonis quam emolumẽtis defectus si et in quantũ aliqui cõmissi essent nec ꝓcessum exinde emanat sed iam recte ad contenta cittonis rñdere salvo inre ambarum parcium in toto ꝑmanente.

Disiunctiõ termini Pilchowo

Comparen personaliter coram nobis actis ꝓnũbus nobilis Stanislaus Dissowsky noie nobilis Pauli Nadolsky actoris pro quo de ratihabitione in forma juris cauet qd oia in ra contenta firmit tenebit et nõ infringet nec ꝓ ratiõe et gratia suscepit ex una et nobilis Andreas Pilchowsky noie nobilis Stanislai Pilchowsky dicti defunct fratris sui qo cham de ratihabitione in forma jnris cauet ut sup cittus ptes ex altera publice reo processerunt quia super cittiõne ꝓtea termino ꝑ die hodierna ex causa cittionis et ex stabilitionis minus facten et mandat.

occone vadij quinquaginta florenorum vsque non recognitionis
loricarum quatuor valoris quinquaginta florenorum vel pic
solmacomb valoris earundem loricarum. alijs inde submissionis
et inscriptionum emissis citatis quat ipsa citatio premissa facienda
minime obligat obligem contrarium et amicabilis compositio
omnibus hinc ad festum sedam per festum Sanctissimi Trinitatis
proxime futurum diminxerint et dissimulaverint quod dissimu
lant et dissimulant Et indifferenter concordie exhibitores
tibi presentate in hac parte eo habent et habebunt terminum fixa
sedam post festum sanctissime Trinitatis mihi in scriptis pacta
talem quatis ipse de iuris forma venit salvo iure ambarum
partium in loco quamdiu In quorum et termino presentata pars
citata iam non debet contradicere tam positionibus citationis quam
eius effectibus et si quicquam aliqui commissi essent nec
quicquam exinde emanat sed iam recte ad curiam recta
via redeat.

Dilacio ad probandu cõ dictatorib⁹ Sglimcze

QUo posset mihi nobilis Anna consort nobilis matthei Sgli
mizhy Jn et cõ nobilem stanislaum Sglimizhy dictum Wie
rum de magna Sglimcze fremquamam ex citatione hodie
Cassherii placiti pro die hodierna legitime maduim et pronuncian
tenoris huiusmodi Andreas Sieprzhy a Colczewo Pallatinus
Radom et Capitaneus placiti de Ilbi nobili stanislao Sglimizhy di
cto Obiecton de magna sglimcze de bonis mobilibus omnibusque pre
sentibus habilis et possessis aliorum bonis et iuribus positionis pretis
citationis nil nocere molestemque sedo post te congnovit inde primo
in termino querellam in pena contumacie in quam primam et
originalem citationem qua te citaverat et mihi stare ad hanc nostram
primam deductionem nobilem Annam sororem tuam germanam con
sortem nobilis matthei Sglimizhy quam ipsum textor vxor
marito cõ te germani in querella coram nobis et ostendere
potuisse et questam esse quia te quamdiu per hereditatem bonorum
hereditariam bonorum hereditariorum mobilium et mobilium post pren
ipsum germanum spectantium ad eandem iure naturali successionis
contrarium modo expedito dimissionis quamdiu per vitam ipsum
ipsius vxorem exdimidie non ibi imo eandem in dimidium bonorum
successionalium tenere teneas et possideas facien premissa in
grave ipsius damnum et predicendum quod in termino adducendi

rumpbabr Et pecit nob qtinus pi de remedio iustitie oportuno
prideremus Nos vero attendẽ nostri offi esse vnicuiq debitam
iustitiam administrare Tibi prominato stamo quatenus pro ti
tori me tibi mandamus vigore Regie et auctoritate offi nostri
Capitis Castri plocen qtumb coram nobis aut offo mo Castren plocen
in Castro plocen feria secũda post festum bancli stãm in Maijo
mẽ instan proxima pr ac legitime compeab Admistrandã iffate
nobilis Anne sorori sue cũ ipõ tutore marito eius qui te intitul
et mitterisse mo audiendũ et audiendũ equalem diffinitiõ sẽtiã
ma et mitterisse ipõ in bonis hereditate magna et ofiosa nostrum
exindi Necnõ rotulos dimissorũ ad exãmi dimissorem ipõs ipsius
specialiter de offo addi et deputari vallatis pbis ben vadijs de
fensoribus necessarijs Et ita pat nob et offi nostro decernimus
et decernendo Citationem te qualibet mi termino hibi prefixo com
parentib sue no Nos ben offm nostrũ rõne predemb et predem
nationẽ ma non obstãte Quo damnis vero exãde subsequtis
reservat tibi salua actiõm tuam agendi in foro competenti Iure ad
premissa et ad alia hibi mi termino aduenien deducendo Iniunctis
Data in Castro plocen feria secũda post festum bancli Clerican pro
xima Anno domini Millesimo quingentesimo sexagesimo octavo.
Et post pponen hec acta factam iffata actrix pecit ad hanc eius
dam diuisionem sortis pdam rotulosq inde confectos admitti et
compelli et ordinem hec fieri seu dimissores ad exdendum earũ
sortem pdam contrariam videri et deputari vallatis pmb de sup
plementis et alijs mi talibus observatis debito mo exequendis
Verso pars actrix asserendo sibi omnia juris remedia mi tolo sal
na dix et allegauit non teneri ad pretium actionis rendere ex
ea ratione qma iffata Anne sorori sue p condictatores et
amicabiles compositores dos est constituta et ideo non potest ejus
pro diffinitione sortis sed pro dote condictate vigoratur remouere
petens actionem concedi ad pbandũ condictatoribus suis allegatum
Actrix vero contrarium allegauit qd teneatur ad exdimissio
nem sortis et presertim cũ dotem non petunt et sorores habent
sortes suas apud fres vbq ad sufficientem exhibitionem et exdota
tionem ac habitationem pipsis interesse indirecte multa decerta
bat Regie mis Vbi sorores sortes habent mt fres et ad ex
dimissionem teneat et impossibilitent tradere seu taxata sorte an
nalem pensionem constituere et qlibet soluere de p dicta sorte
Quamdiu donec illi integrate dos exhibita non fuerit et habi
facultatem p ipsum mitteresse de bonis patrimonialibus et materna no esset
petens ut sup exdimissionem decerni. Offm Castren.

plocen audita allegatione partis citte quod dos eidem actrici coram
amicis et condictatoribus circa matrimonium constituta decre
uit eidem probare eisdem condictatoribus coram quibus dos praefa
ta eidem actrici est constituta et imposita hinc in duabus se
ptimanis. Et ibidem in duabus septimanis partes praefate
habent et habebunt terminum in hac ipsa causa talem qualis
ipsis de iure veniet salvo iure ambarum parcium in toto permanente.

Liber a termino Kanszicze

Proposuerunt Inter nobiles Joannes Nicolaus et Severinus
filii olim nobilis pauli Canszczlij In et contra nobilem Mar
tinum Dobrossielskij Sgliech ex cittione literali Castrensi plocen
pro die hodierna emanat Tenoris talis Andreas Siepiski
a Cenlezewo Pallatinus Raneus et Capitaneus plocen Tibi nobi
li Martino Dobrossielskij Sgliech ex bonis tuis quibusvis at
que pertinera et onera pertinerorum extendi debeant tu et ex
summis in quavis tenuta inscripti Innotescimus nobiles Joan
nem Nicolaum et Severinum olim nobilis pauli Canszczlij filios
coram officio nostro nunc denunciasse et hoc vigore Decreti eiusdem
officij Castri plocen vigore cuius ob erroneam positionem
cittonis liber a termino tantum extiteras. Quomodo tu non
attenta rejudicata penis vadijs ac triplicatis desuper ne
cessario annexis et appositis post condescensionem tui de tenuta
tracturarum in viginti quinque sexagenis gratiam pecuniae tibi
commissarum subsequenter a te decreto Sacrae Maiestatis Regie
tum ipsius officij Castrensis plocen exequutione evictarum ac iam
vigore rejudicate et iuris communis de bonis eiusdem a tua
facultate abiudicatorum libere cessisti intromissionem inter
stans admisisti tam per se et submissas et quovis non colore
et praetextu subordinatas personas inter eum possessione et usu
fructu pacifico irritate nec prepedire ex iure et continen
cia decreti praefati et triplicatorum interpositorum libere se sub
misisti Cui decreto tu contravenisti quia admissa intromissione
et possessione nunc demum per submissas a te personas con
dictato tuo insimulato cum nobili Joanne Zalroczlij com
participe pretextu et colore iuris per editam cittionem
prensam a nobili Dorothea Szerozanka uxore tua tuto
rio nomine cum assistentia tui extraditum usum tenute
de irritas turbas et molestas rejudicate in premissis de
rogando ac triplicatis vadijs interpositis opponere ipso

pretextu hui⁹ p̃cessus in rehabenda et p̃pedienda re judicata et emissis exegmtione ejusd et tempꝰ dilpem⁹ bonor⁹ impensis hu⁹ modi hbi p̃fati Dobrosielsky vigore Regio et auctoritate p̃a Castellanis nobis mincta et demandata auctoritate jurisd⁹ cõb Mandamus ut coram nobis et officio nro Castren⁹ plocen⁹ feria secunda post festum Stanislai in Maijo p̃xime et mediate merdenti p̃ ar⁹ peremptorie compecab ad videndꝰ et audiendꝰ attentatꝰ p̃ dnõs in rem exegmtionis dcmo reassumi et illud exegmtionis triplicata jam decreta finale exequi et cõ le p̃t jnb in exegmtione rei judicate exigit et servet totum processum debite exegmtionis hujusmodi actores in pacifico usu huius et pacificata bis p̃missa decerni et ulterius in te peridi Attentatores hujusmodi actione cõ complices hbi simile patrocinari tum et p̃ damnis vadijsq; reservata primi hujusmodi et specialiter p̃sentem actionem nec ne tempe emendi premissis derogãt Datum in Castro plocen feria secunda qui festum sancti Stanislai in Maijo p̃xima Anno dñi millesimo quingentesimo sexagesimo sexto. Post quarumd propositionem modo premisso inde facta pars ipa actorea contestando et declarando intentionem suam p̃ponis primo posuit decretum sacre mtis Regie Consiliarius Dobronen p̃xis tribunalis remissorium exequendo constat qd hac Regia mtas decreti primi hujusmodi assi Castri plocen in cumulata actis nihilo rehabant tã et omnes et singulos hujusmodi actores ad sortem stolzalowska de habere interesse p̃tendendo excludi ambosiorum actorum ad eam ipam sortem aut hereditatem stolzowski esse propinquiores ad exequendum habere debet cõtra Dobrosielsky tenutarium de p̃fatis hereditatibus condescensum exactionem decernit, eaq; bona obligata libere mittat sub pena quingentorum marcarum pro actore antecessori Et si pars ipsius ubinam admonit p̃decessorum mediante hac est interim bona libere mittat. Demissaq; mentis per hec subordinatas personas actorem nõ impediat alias vero de premissis illud decretum dat fuit Posuit deinde actor hujusmodi super quo termino ipa actione nobilis Dorothea uxor actoris cui assistentia solutis actis maritali p ejusd hereditatibus liberalis et actoribus p̃fatis bonis cessit prependiens et molestans actorem et actoratum similiter et miserum Erasmum nobilem Joannem de Craiewo super quo exorat qd ipam actionem ab uxore actoris hujusmodi actores ad illud indebite hereditatis discedat exhadiat. Posuit literas et decretum ejusd Castri plocen exegmtoriales quo decernit ipa bona esse a citato exempta primitus ut citatus exmet ab actu intentato decreto Regio mittat et actoream portam p̃fatis hereditatibus non prosequatur sub vadijs triplicatis Post quorum productionem ipe pars

actorca deducer intencion suam allegamit qꝺ ipe citus
in parte decalo Sac mis Regie contravent. colgia de ipis
omnibus bonis seu tractibus omnia frumenta hiemalia et aesti
valia colegit et ꝑ se recepit virtute et ꝑ ꝑam consortem suã
submissa et subordinata psona citatore hac ꝓsente cu assistan
cia sui ꝓcedit turbat et molestat Egit ꝑcept actorca pars
ipe citatus vadia triplicata in decreto offi ꝓtis exequtoris
si decaxit penamqꝺ rumalionis vallari et interponi et quia
ꝓmissum cu deputatione ordinis ad hoc citatus actorem
ꝑtem vallari et interponi. Ipse citatus ad omnem
litis contestationem pcessuris sibi et hoc consequi ꝓtis om
nibus juris remedijs in toto salvis et integris in cum exceptio
nibus allegamit nullam ꝓcedere actorib⁹ in ꝓdictis bonis facã
nec ꝑ hoc negꝺ ꝑ submissam personam. qꝺ citatus actoris dedecore
nullo mo possent ad ꝓsentemqꝺ assertum inordinata et iuris
cõmunis citatis contraria actoris non teneri rudere nec quicquã
procedi tanquam in cã offo Castren incompetens dicti quicquam
assirta minuta vel assertus per actores Cum eniamqꝺ suam in
juria iure mediante reperire licet Actoris vãqꝺ assertis in pre
fata sua citatione allegat se esse citatos citatione ad instantiam hinc ster
a consortis ꝓtis ꝑ eosdem scabinos quod nomine denegatio est.
Et ideo actoris non posse dici de ꝓcedatione aliqua cuius
modi exemplorum cum nãvi sed jure mediante ut patet est cha
ꝓtis uxor sua agit Quod forsan si dicatur quando illegitime
cum ꝓtis ageret merito nullum fructum exinde reportaret Cui
multum aliud remedium utique tantummõ in hoc ꝓ injuria agi
re licitum manet ꝓcept itaqꝺ actoris se a citatione inspectionemqꝺ acto
rum ut rumpatur liberum et absolutum ꝓnunciari. Actoribus
vero in contrarium replicãs et dicentes se esse in ciuitate bonis et
scabinis hinc dictis ꝑ citatum consortem cõopinatos ipsius scabinos
juria hoc qꝺ ꝑsone submisse agere ꝓcedilos et turbatos
merito qꝺ et jure vadia hic petat hinc ipsum dicendo pereunt
salvis juris remedijs sibi in robore reservatis. Visum Castrum
plocen audictis diligenterqꝺ consideratis omnibus ꝓmissis pe
rantibus dictis et allegatis et attentis quia unicuiqꝺ sua in
juria iure mediante reperire licet ꝓut consortem citati cum ad
scabinos ꝓfatos ꝑ quos ad minuta qua se ab ipso habi pre
tendit iure agere exercitatio ꝑ eosdem actoris inde reperta
cõ petere licet. eumdemqꝺ citatum nullum granamen nec ꝓsti
dium in cisis bonis tenere non posse obtinere cõmqꝺ ꝓfatum
citatum in arbitrio Dobrosuilsky ad ꝓbandum ꝓ injuria suis hoc
incompetent agere Ideo ꝓnunciatum a termino citationis qꝺ

prelij tangera inordinata et juri contraria libere et absolute pertraxit
decreto p̄ dēm nr̄m petijt Quod decretū actorea pars scrās
se esse gravat̄ et iure non suscepit Sed ab eod Generoso stanislao
Nay Grisly Viceca pit̄ Castrēn ploc̄n ad barzam Regiam Mtem p
sex septimanas ubicumq̄ bar Regia Mtās cū curia sua Regie
Mtis fuerit restituta fuerit in regno polonie p̄ministeria Castren
ploc̄n Joannis stanislaum de Myrostaw iux forma juris mouet
Cum mutuo ipsas Vicecapitis Reuerent dehllit cam̄q̄ fuse
pit Et obis coram bar Regia Mte partes p̄dicte habeant habilq̄
terminū ordi prefixū talem qualis ipis de juris forma venit
salvo jure cuilibet parcium in toto p̄manen

Deliberatio Cantice

Exposuit Nobilis Dorothea hanssiczka consors olim no
bilis Joannis Heydak de Cansicze Jn et cōm nobilem Nicolaum
hanssiczky filium olim nobilis pauli Lutar de hanssicze ex
actione hāli Castren ploc̄n p̄ die hodierna et ex dilacōne adsta
mens minutam partis actoree concessa legittime precedere Cuius
huiusmodi Andreas Siepski a Colczewo Palatinus Rancū et Ca
pitaneus ploc̄n ac prefectus nr̄ Nobis nobili Nicolao hanssiczky
filio olim nobilis pauli Lutar de Cansicze Jmpositum et ad
hm̄ notitiam deducimus nobilem Dorotheam hanssiczka consorte
olim nobilis Joannis Heidak de hanssicze coram nobis in
presentia coram nobis seu alis coram esse mō deposuisse Quomo
hm̄ facta sibi lectura inscriptionis p̄ nobili Nicolao Graberzky
Arthi Castren ploren hm̄ quot scarās grossi poloni p̄ feria sexta
post dominicā Judica proxime p̄terita solvere et fuit extra
acta cad reponere et relm̄ quare hab vadiū simile et nō solvisti
neq̄ respondisti neq̄ relm̄ misti p̄ quod vadiū vigore hui
scripti hm̄ vnaq̄ suma essentialis adsolvend succumbisti Quit
ma p̄mo inscripto lacrimis premissa dispositis ac diligentia per
p̄fatam Dorotheam facta de p̄missis lacrimosam faciet finē adque
ex p̄fata Dorothea hanssiczka nr̄ito recessit. Proinde nos vi
ri hac p̄ra vā de remedio institicie oportuno prideri Nos vero ani
madvertēs nri esse officii omnibus p̄ miseriam oppressis dignis re
medijs subvenire Tibi vigore Regio et officii nri Capitanei Castri
ploren auctoritate de omnibus bonis hus hereditis aliisq̄ bonis
et juribus minime novere Mandamus quatenus Administrationem
p̄fate Dorotheae Cassiczka coram nobis aut officio nro Castren
ploren in Castro ploren feria sexta post festum Sti Adalberti

mic ni stat̃ p̃ma legittime ac parcm̃ p̃ storie compeas ad vi
dend et audiend ipi Dorothea henfflicha vadm̃ gnõr sexa
ginta gr̃oñ cuñ ead̃ sõma essencial bmp te decerni vigore hr obli
gationb et alr̃ p̃t nob nd ossm̃ mihi decernim̃ et declarei
mus et p̃nt tibi in termino lacõb declarand ide p̃missis bñ actio
tatuis et si qñd tibi de jurib formam venit rñsuras Datũ in
Castro plocen̄ feria quinta post dominicã Ramispalmarũ pro
xima Anno dñi millesimo quingentesimo sexagesimo sexto.
Postquam qñ proponens nõ p̃missis inde factam p̃fatus
Rebix Crussican̄ reddendo exponendo et mentionem cittonis sue
Reppulit ni scripcionem ex officio Curie Castren̄ plocen̄ emanatam
signa continebãt qñ p̃fatus cittus nobilis Nicolaus Laasserzky
obligauit et ni scripsit p nobili Nicolao Czabeczky se tenuit quod
sexaginta post p̃mixtal archi p festa pasche dominice Spi
ritus proxime p̃teritis solucre sub debito simili Quo ni scripcionem
rep̃dicta p̃fatus Rebix petijt sup partem cittonis vadm̃ in
scripcionem continent decerni. et alia in tabulis observata
debito modo exhiberi Et cittus responsalis sibi et bñ
cause omnibusq̃ juris remedijs in toto salvis et illesis extra
omnem exceptionem et litis contestationem cum actorea parte non.
declinãs sese exceptiue allegauit cittonem officiale minime rendere
tenere, ex rationibus in scriptis deductis Et eo quia ipsa actu
rea pars in sua cittone enarrat cittum p nobili Nicolao Grim
beczky se inscripsisse qd et id cittus approbat igit milla ad prem
exceptionem tenet ad cittonem cum non p semet ipsum sed p alienam
personam hmi scripsit ad vota solum actoree partis igit nõ
posse debitum fieri p actorem bmp citto luctare donec cum suo prin
cipali jure pro cuius debito experiret petijt itaque cittus sibi
dilationem concedi de termino p terminos hesternos prospexit discretty
ad mimos ad terminos p ximos ut cum cuictore jure experiretur
p ipm officiale debito et cum experiet actori rendebit cum etiam
hrb rationes inadet in causis magnis et parvis cuictore bmp
pot fieri igit petijt ut hujusmodi dilationem sibi concedi ad experi
endum jure cum cuictore suo, et sic hucusque donec cum cuictore
jure experiret. Et Rebix allegauit quod in hac
nra causa non pot esse Cuictor quia p̃fatus cittus vigore in
scripcionis pro mi de principalem debitorem et a voluntarijs hi
scripcionibus non ad̃t esse cuictor mihi solutio peccuniarũ
debitarũ petijt bmp cittum vadm̃ in scripcionis continent decerni.
Dñus Castren̄ plocen̄ auditis allegationib et contrarijs paucis
extractis pact fact et allegatis in causa pro et propter bni me toriam
informationem ad duas septimanas deliberat Et hinc in dna

bus Stephanus partes p̃fatæ habeant et habeant terminum ꝛ̃ faciendi ea
talem quales ipsis de iure forma dederit ambarum partium semper salvo
in toto ymanente.

Decretum Sacre Regie Mtis Jarosscro

Actum in Curia horæ Generali Regni Lithuanie feria
sexta post festa solemnia pasce proxima Anno dñi millesimo quin
gentesimo sexagesimo quinto. In causa et actione mti nobilis Stani
slai Jacobi Dmchi Jaroslawskij actricem ex una et Ni
colaum Petrum Dambrowskij de Dambrowsko citatum ex altera partibus or
casione violentæ expulsionis de bonis Sadek ipsius Actricis ipsam vigore
reformationis eius a p̃fatis marito suo habitæ concernen̄ Primo coram ipso Ca
pitali Castri ploceñ ingte motis et recepto fuit tam ad Sacram Regiam Mtem
per eiusdem mandatum ab actrice interposito a decreto ipsius Mtis que causa
hanc adiungendi hesterno prosequendam Turbas et insipheribus remissorat
et acta processus harum testantibus legitime radem et provenien̄ In Domi
no Godefrido Grenitz per limitationis continuat pars Actorica p̃fati Stani
slai Jaroslawska personaliter et per procuratorem suum nobilem Alexium Blendowskij
Coram Sac Regia Mte et ipsius Sre Mtis comparen̄ et hesterni p̃sertim pro
mandatum et actorum attentam scalentiam ipsum illud retractari et si mi bona
p̃dicta restitui petent partes ad ipsius Sre Mtis pro mintenu
tiorem Gradum promotus Matthias Gabassi de Rossowice pro
curator Regiam addictus quat damata existen̄ Cui hec ipsius prefatus
minalis personalis stans recepit) non ut pro se aut suo procuratore com
paren̄ nec causam prosequi curam Sac Regia Mtas ex Consiliariis Re
gni Latini Sre Mtis assidentibus in Continuatione ipsius actus Decretum p̃fatum
pro parte emulatus officij illius in toto retractant et annullant re
tractatum et annullat decretum judiciale modernum Retractatum
consilio dicto et jure rei adhuc cum actrice mi bona predicta Sadek
vigore reformationis ipsius a marito suo habitæ de quibus victrix
expulsa erat restitui et restituit Hac sua sententia judex modernus
Mintenus hesternum locum cum duabus nobilibus quos ipse habere
poterit ad recognoscendum pars mi bona eadem iam exmate sibi adjudicat
et dispartit quia remissionem cum possessore parisci citatis actrici
denegare aut modo quovis repugnare et p̃pedire tam patet quam
subditos et subordinatos personas tum quandocunq ad attemptaverit
non debet sed libere admittere teneatur, sub vadijs trigintat Decem
Sexagenis marcis pecuniæ polonicalis pro una quarum mtem Regiam ut possit
quod si aut denegaverit et prepedierit iam ex nunc sua Mtas

Regiâ actricem ipsam cum causa prædi cui sup toto effectu
ad videndum opponi Capite Castrum plocen tanquâ bracchium regalis
mi bona illa subsistere pro executione præmissorum fiendâ debitoq
juris ordine faciendi et determinandi remittit, prædictosq remittit
Pro damnis vero ex violenta expulsione sentis et per actricem
præfatum eidem actrici actionem salvam mtas Regia reservare
dignata est reservatq in foro competenti Jar Sentencia sua
indi mediante Joannes Christoporski Not nom Sicadmia
nu sra dpt.

Suspensio cause cu motione Illoro.

Venerandos causa et actio. Jth nostr fuit et videbatur
Inter Magnificum Andream Illowski Palatinus plocen et Ca
pellanum Versus actorem ex una et Generosum Stanislaum
Brzeski quond pallatinus masoviæ actum partibus ab altera
Recepto Vadij tripartita p litteras ipsius et Amoss Stanislai Jud
Gnam vigore commissionis emissis inscriptionis debitum et fac in
causa et actione non cuchiones et nõ bracemõ in possessione
dnorum mansorum possessionatorum in bonis Brzeski in gnibus
residentes Concessis pleds et mie norsk modo obligatio olim Ma
gnifici Alexandro Illowski pallatini plocen prius iporum modo
obligatio de anno ad annum inscripti et vadia Centa quin quagin ta
flerum in non roborata et nõ successionis ipsis concessionem ad
cuchiones et bracemõ cu clausulis appositis tocius quorum
vigore inscriptionis nõ cuchiones vadium succumbens put ipsa
ex tenor processus exists constat lacens premissa in se continet.
Inspiciens actio ipsius Castri plocen concessorat dictum
Pedis partis citte admunimenta Interimino utaq hedzeno
partibus pro suor pedis comparend Dilationem attendan prime
citte partis scitis faciend dictum sua Respondit Actrix coram
cors offo Castri plocen in causa remissa non ita prius latis d. Data
in Castro plocen feria sexta die festum purificationis gloriosi vir
ginis Marie anni prius facti ex quo constat quia eius citatio
cosa Comosti Illowski actio pro causa re erat interdict vigt
pdi nõ cuictione præfatorum dnorum Cuchionis in gnalis inscriptio
nis contenti quam citatis allegant iuris fatalibus esse desit
tat ac cito processu hostis Plocen amissa qua causa ma
net nõ cessa predicta in robore petrab et liberum et absolutum
pnunciari. Cui gnali allegationi premissis partis citte pedis
partis Actrix in contrarium dix et allegavit qz assertis
munimentis in modum offi citationis cuichiom subterfugere nõ

pōt vigore dansūle n̄ mīscriphōne orlent' terciēb grecien̄. rectus
fuerit te cāno ad cuichōm tenchre vbq; Dexemplōm manserd et
sīne originalis debitor exhuiom nā rex bpontanear mīscriphō
nis vigore stat̄ Dñs Regīs nēm̄ est loers richt. conkadiron
solū baffiesich balisfactiōne. esset em̄ cōm̄ jnb dimm̄ Gnaam et
stabzoss Regīs nt debūt ad necessitatem aliemb Cut pīstalo
stauo Bzesly Dcitto dat et contradicta non esset Cohtem
cū instiai est reddere cuiq; Rēgīm est Et ubi allegat mstra
prōm fatalys exhibitam con hoc dixit quod procēm exhibitionē n̄
scriphōmb male intellexit Nam mīscriphio gnīgt bola balisfactio
nē extāgnitrx vel pīscriphōne Sed prōb n̄ scriphō n tempore est
transdnct fatalys juris non est amissa. prōb partis ratione
nō cuichōmb n̄ obligatione bpontanea vigore dansūle inhzlat
Ideo pcēpt utpa partem rittaū vadiū decerni et alia ona be
nefitia juris n̄ roboze resirvan̄ ptestand de vadio et dammis lo
to et tempore smb agen̄. Procem vice cītis non mitt̄ com
se n̄ supra causas arloris allegationes pcēpt ut bnpza. Offmc
Casten̄ plorā auditis p̄missis cm̄ honesse parem̄ visis mūmentis
pcitaū partem inter dossōbe respdnctis ex quibus legitime
conspectis arlorca p̄tis constse p cam rcagre vult p vadio
ratione non cuichōmb n̄ tenbit mansis possessionalis rei causa
est indecisa pendtis bnb tractōne mohomb ad bar Regiū mtm
et Dñi sūle juris n̄ causa pendente n̄ appellatione mīs innova
ri pōt Ideo cum sim̄ p̄tem tenbigera bispendit quousq; ipā
prima causa n̄ appellatione pendens p bar Regiū mtm
tenqnal bpremū judicem decisa fuerit Quod decretum
pdcī portis arlorcee p juris non susceptū Sed ab eodē Ge
rardo Stephano Smorsensky judicem Castren̄ plorā ad barra
Regiam mtm̄ pro sex bpsimanab vbicumq; bar Regiē
mtās cū curia sua mīs Regīs facilitre constituta fuerit p
minūm Castren̄ plorā Ganisum stanislaum de mijrostan
ich formā juris monit Cui mohōi pfatus Gemoses stepha
nus Smorsensky judex recedere debuit cauq; bn̄ suscepit.
Et petit Citis ex eo quia non est liber a citatōne p̄mūnabus
ad bar Regiam mtm̄ pro sex bpsimanab vbicumq; bar Re
giā mtās cū curia sua Regīs mīs fuerit constituta procedi p
minūm simplr monit. Cui mohōi pfatus judex nt bnp̄ remanet
debuit et cauq; suscepit Et habent habrbnt̄ partes terminū
sibi pfixū coram bar Regia mīs talem quidem ipīs de jnīō
formā dem̄ et salvo jure ambarum parcm̄ in toto p̄mūnen.

Suspensio cause cū molone Illoro.

Quem admodū causa et articli [illegible] fuit et verebatur
inter Magnificū Andream Illowsky palatinū Plocen
et Castellanū Wisnicen actorem ex una et Venerosum Stanisla
um Brzesky, quond palatinū Masouie rectorē parochialis ab
altera occione dispensi simplicis verbo abbatis superadiunctā:
mento iuxta missionē taxatis rone non tenendi possidendi
onera mansorū possessionalorū in bonis Brzesnic in quibus
residunt honesti pleb et vicegerēt modo obligatis olim
Magnifico Alexandro Illowsky palatino Plocen prēdispos
de anno ad annū missept et damno cuilibet quinquagin
florenorū in men roborat et nō tenentem ipos conuenien
ad cuiliberē et tertiam cū clausula apposita tenens quin
cuilibet vigore missionis nō cuilibet damna tenentibus
sint prout ea tenor ipsorum cessus cessis causa lamb premissa
in se continet. Et supervenit actū Castrum Castrū Plocen
contestat dilionē petri actī partis ad numerata ad
duab septimanab. Et termino stagi fuerunt per eosdē
per suos procuratores comparen et termin attentatis petri actis
partis subsequenib dilionē fuit Reproductū. Acta coram
eos ossa Castrum Plocen in casu nō stetur prius latis Di
Dilata in Castro Plocen feria sexta ante festum Epiphaniorum
gloriose virginis Marie anno prēdicto fact Cumque constat
gria eius actor procuratoris Venerosi Illowskii actis pdictis
et exactis citatis vigore pdicti Venerosi Illowskii
in quod missionis contenti quam citatis allegauit invisi fa
talibus esse desertat ac eodē processu testi plenius annexa
causa manet indecisa pendetq in molone petens li
beram et absolutam primo vari. Cui quam allegauerūt
cuius pti citati quam partis dilecte in contrarium dixit
et allegauit qd assertis munimentis in medio esse nō debet
cuilibet subtrahere non pōt vigore clausule in missionis
in contenti tenentes quoscunq actus facere, tenentib cui
libet tenebre nisi ad exemptionem mansorū et sunt ori
ginalis dubitatum exhibendo nam cum exponatur ab in
scriptionis vigore statuti Regni nemi est licitus vi
et contradicendi solum sufficienti habitis rationē. Esset
enim cum jus divinum humanum et statutum Regni ut de
bito ad necessitatem alterius cui pōssato stamo Brzesky
citra dictū et extendit non esset exhibitū cum ex scriptis

est reddere vnicuiq; quę suu est Et robi allegat inscriptionem fata
lis exhibendi coram hoc quod potest exhiberi inscriptionis ma
le intellexit nam inscriptio quę est sola sufficienti satisfactione ex
hibuit vel potius scripture hoc pręt inscriptio in tempore est homo de
lata fatalis juris non est amissa Pręt quę archoratione nec curiis
mo in obligandi exportandi vigore clausule in totum Ideo potest
hoc per eam citari vadia decerni et alia omnia hoc scripti juris
in robore retinendum Ostensum de vadio et quibus loco et tempore suis
allegationes potest ut supra Cum Castrum plocen. auditis
premissis consideratis pariter visis primum et principaliter in
et offerri reperiatis et quibus legitime constiterit actorem premissa
esse et eadem agere exigit et damno vane non curiosum in dubiis
minus principaliter Quia causa est in discussa pendente hinc
de nouum ad hanc Regiam mtem et exprescripto juris in causa
pendente in appellatione nil innovari potest Ideo causam predictam
tantisper suspendit quousque principalis causa in appellatione
pendat et hanc Regiam mtem tangat definitive discussa
fuerit Anno domini Millesimo quingentesimo octauo die sexta
nouembris Quod decretum prime partis actoris sortiens effectum
valuit per hanc non susceptis Sed ab eo Clemens Stephanus Smar
gossij Judices Castrum plocen. ad hanc Regiam mtem per
sex septimanas debitumque hanc Regiam mtas eius Quia sine
Regia mtas in regno polonie fuerit consuetudo fuerit per mi
litem Castrum plocen. Jeneste stanislaum de mirosław inx forma
juris monit Qui motum prestabit Grossus judex recusauit de allatis
causis suscepit. Et post citati ex causis non est libra a citatione
prouocatus ad hanc Regiam mtem per hanc septimanas debitasque
hanc Regia mtas eius Quia sine Regia mtis fuerit in regno polo
nie constituta fuerit per eumdem militem sancte monit Qui motum
prestabit judex alteram reduxerunt detallit causas suscepit Et
illis coram hanc Regia mtis partes prestabo habent et habebunt
tempus sibi prefixum et eas causa ad alteram predictas tale
gratis vsus de juris formam venerit salvo jure cuilibet pos
tea in omnibus premanendo.

Exclamatum Lyesiane

Nobilis Matheus petent et martinus Gorka et Sebastianus
filij et filius olim nobilis Joannis Costka militis de alias Co
stki citati Admistan nobilis Sigismundi Miliczki fris germani
eorundem factum dimissionis omnium bonorum hereditarium patris ipsius
premissa lacius inserta continent Tenor et vltra forma juris quatuor

ad jus clamati non steterunt ideo in pena contumacie sunt inter condemnati

Nobiles Joannes Stanislaus Mathias Anthonius filij olim nobilis Pauli Makomaski de Makomasze citti Adinstantia nobilis Jacobi fratris germani de eadem Makomasze occasione facien divisionis omnium bonorum hereditariorum nobilium et inobilium in bonis Makomasze existen prout ipsa citta lacius premissa in se continet Ter et ultra formam juris quater ad jus clamati non steterunt ideo in pena contumacie sunt inter condemnati.

Actum in Castro Plocen Feria Secunda Rogationum Anno domini Millessimo quingentessimo Sexagesimo sexto Coram Generoso Stanislao Maczinski vicecapto Castri Plocen.

Presticio Juramenti Czarnomino

Quemadmodum causa et actio inter motta fuit et vertebatur inter Instigatorem Contributionum Sacre Regie Mtis actorem ex una et Generosum Thomam Jesenski de Thorz cittum parte ex altera occasione non extraditionis Contributionis Sacre Regie Mtis de quatuor mansis locatis in bonis Czarnomino existen prout ipsa causa totusque processus eiusdem cause lacius premissa in se continet In superiori actu officium Castrensi plocen super allegationem partis citte decreverat eidem citto probare scabinis juratis sicut non sunt quatuor mansi locati in eisdem bonis Czarnomino tantum tres locati quartum vero pro predio adiunxit in duabus septimanis In termino itaque hodierna prefatus cittus preeyt sibi deputari minutem ad pronunciandum rott Cui officium deputavit honestum Stanislaum de Myroslaw minutem Castrensem plocen ad pronunciandum rott prefatis scabinis. Qui minutis ius suae deputationis restituen publice recipiunt Quia coram ipso ad imaginem Crucifixi flexis genibus laboriosi Stanislaus Advocatus et Bartholomeus Wilk de villa Czarnomino scabinis jurat prestiterunt corporale juramentum

inx rotl mi superiori decreto contenta Et ossim Castrum plorum
audita relone minis de pstitione Juramenti cormm scabinorum
tandem partem ipsam a solutione Contributionis Regalis pffati
mansi quarti libere pnunciavit. Et nichilominus decernit cuj
parti ipse solvere contributionem Sac Regie mtis de tribus mansis
possessionalis de ipsis bonis Quarnomino Smi ad duas hyperperas
sub pena quindecim Marcarum pe.

pstitio Juramenti Bialissewo

Quia dnus Canse et actis jnte motis simt et versabat in hac
singulari Contributionis Sac Regie mtis articulum Unus
et decimus Thomam Jesowskij de Cholosz ultimo parte exacta
occone non exhibitionis Contributionis Sac Regie mtis de quin
mansis locatis in bonis bialissewo existen pte ipsa causa hactenus
processus cuius causae lacunis pmissa mihi constitit Jur. Superiori
actu ossim Castrum plorum hyp allegationi partis istius decernerat
eid citm ybam scabinos juratos simt non sint quive mansi locati
recipi bonis bialissewo tantum tres locales, quarum duo pro parte
adiunxit ni duabus hyperperis Jn Cumine stanislo Sodurino
pffatus citus petit sibi addi et deputari minime ad pre
mi riamd rotl ni superiori acta continet Cui ossim deputavit
Jonessw stanislaum de Myrostaw minibem Castrum plorum ad
mi riamd rotl pffati scabinos Qui minis inhibne deputatus
una restituend publice recepit Quia coram nobis ad magnum
crucifixi flexis genibus laboriosi Matthias pilk Adnotatus
et partes hujus scabinos juratos de Bialissewo pstiterunt re
porale juramentu inx rotl ni superiori decreto content Et
ossim Castrum plorum audita relone minis de pstitione Ju
ramenti cormm scabinorum eand partem ipsam a solutione Con
tributionis Regalis pffati mansi quarti pte predicti adiuncti libe
re pnunciavit pout pnunciat decreto parti Et Nichilomi
nus decernit eid parti ipse solvere contributionem Sac Regie mtis
de tribus mansis possessionalis de ipsis bonis Bialissewo simi
ad duas hyperperas sub pena quindecim marcarum pe.

Disiunctio termini Smegoczmo

Comparuit personaliter coram nobis et actis pinxitis nobilis Jaco
bus filius olim nobilis Jacobi Scholastici Smarszowskij actor ex una
et nobilis partes filius olim nobilis Nicolai Cnaszek de Smego
czmo citus parte ex altera publice ac pro tribunali sedentes
Quia termini sodierni ex citationis tenore Castrum plorum pro die

Sodczna legittmę mri dęu et pcm dō occonę faciendo ex
gnlibm dcrtis rēsis Bielsczcu remissorę ratione nō ad
missiomb nchomimb m pcbcris ni cōg indō rēsi pdnis
vzt m spīna principali qumq sexcm totiq damni fa
tonc tālem et sexgrēn nchomissionalm put ipā cttho
lacris pmissa m se cntinet obpcm contordię et satisfactiōs
ęmę ad dnab bcptimanab dissmxcrnt et dissmtancrnt put
dissmgnt et dissmtāt prāhbg Zt jndiffcrta contordię
et satisfactiomb pmissorū exhīc partcb pfatis m fac pā cā
habcnt et habcbmt tcrmm m dnabus bcptimanis talem
gnalcm pdis de jmrib forma vcnīt salno jmc ambarū parcm
m loco pmanęd.

Disiunctio termini Czachoro

Comparcū pē coram osso et artis prahbus nobilis Ioannis
Wrēzlawonis de Czachoro maiōri actor exuna et Valen
tinus Dzięciclawsky de Bronowo ēthō parte exaltra publice
rcccrūt Quia termm Sodnarum excittonī hāli Cassem
plorum pdię Sodczna m dęu et pcm occonę damni
et pcmb judicialibus zonę non solutionib dcrum sexcrcnd
m nicdis gnis p cccto tempore m inscriptione cntcnt, iam
hambarto put pā cittio et inscripns lacrcn pmissorum
m se cntinct effectum obpcm contordię et amicabilis com
positionib ęmę ad feriā sedm an festm Sti Adalbcrti
pxime futurā dissmxānt et dissmtancrnt Zt
Indiffcrta contordię smę amicabilis compositionib exhīc
partcb pfatis m fac pā cā habcat et habcbmt tcrminum
forma sedā an festm Sti Adalbcrti pxime futuro talem
gnalem Sodię habę debcānt et talcr gnalis pdis de jmrib
forma vcnīt salno jmc ambarū parcm m loco pmanęd.

Liber a termino Szczar

Zt dcarto jmrib ossi Casti plcm nobilis Thomas
Dicmb Kurssky de Szczar Swiercze ēthus Administra
nobilis Andrcas Szczarsky Swiercz de Cawiczmio or
tassione non admissionib nchomimb m forma principali
et crabi pcmbq judicialibz jnc inscriptionem et dcscriptionem
Casscw plcm Liber est a cittonī et termino prah et ossm
Casscw plcm ymōialq ob mtempcstiuam exhadinōnem
cittionis. Cittat actor si nolt legittime.

Disiunctio termini Miakowo

Comparen personaliter coram officio et actis presentibus nobilis Simon Miakowski actor ex una et nobilis petrus Chelstowski de Chelstowo citatus parte ex altera publice ac per expressum recorrunt Quia terminum hodiernum ex citatione litterali Castrensi Plocensi pro die hodierna incidentem et pervenientem occasione pene trium marcarum potius ratione non admissionis intromissionis in ortum integrum modo perpetui lapsus ad ipsum actorem amissum per officium presentis Castrensis Plocensis adiudicatum iuxta decretum officii castri Plocensis et remissionem prout ipsa citatio premissorum laciorem in se continet effectum ob spem concordie et amicabilis compositionis ad feriam secundam post festum sanctissime Trinitatis nunc instantem proxima disiunxerunt et distinctaverunt Et in effectu concordie sive amicabilis compositionis extunc partes prefate in hac ipsa causa habent et habebunt terminum feria secunda post festum Sanctissime Trinitatis nunc instantem proxima talem qualem hodie habere debuerunt et talem qualis ipsis de iuris forma veniet salvo iure ambarum parcium in toto permanente.

Disiunctio termini Bronowo

Comparen personaliter coram officio et actis presentibus Castrensi Plocensi nobilis Zophia relicta olim nobilis Mathie Bronowski actrix ex una et nobiles Joannes Chrzon et Nicolaus Bronowski fratres citati parte ex altera publice ac per expressum recorrunt Quia terminum hodiernum ex citatione litterali Castrensi Plocensi legitime pervenientem et incidentem occasione penarum statuti ratione non missionis ad cautionem fideiussoriam peccorum vigent undecim cornutarum equos cum equabus quatuor, oves viginti quinque qua in foresta ipsorum citatorum pervenerunt et arestaverunt prout ipsa citatio laciorem premissorum in se continet effectum ob spem concordie et amicabilis compositionis huic ad feriam secundam post festum sanctissime trinitatis nunc instantem proxima disiunxerunt et distinctaverunt prout disiungunt et distinctant Quam concordiam partes prefate inter se debent tentare post obdestinationem Generosi Thome Jesowski de Theorz in eo loco et eodem die quo designaverit. Et in effectu concordie sive amicabilis compositionis extunc partes prefate in hac ipsa causa habent et habebunt terminum feria secunda post festum sanctissime Trinitatis nunc instantem proxima talem qualis ipsis de iuris forma veniet salvo iure ambarum parcium in toto permanente.

Debet deduccere totu[m] proc[es]su[m] Cur[ie] Chastsio

Reposit jure nobilis Boleslaus filius olim nobilis pan
ti Szadlo de Gadzmo hereditarie Jure con nobilem Albertu[m]
Przybek filium nobilis Bartholomei hoczeczky de hoczeczmo
exactoni brachii Castren ploren p[ro] dei fidelitate legittime provenien et
in iudicio Dominis Emerico Andreas Scepusiensi a Cubzeno pal
latinus Razien et Cap[ta]neis ploren Cibi nobili Alberto przibik
filium nobilis Bartholomei hoczeczky de hoczeczmo przibky
olim lis[ce]ng et ad rehiciam m[emo]r[ie] dominq nobilem boleslaum
filium nobilis pauli Szadlo de Gadzmo hereditarie rebon in[ter] ip[s]os
heredes nobilis stan Szilicensky coram nobis ben offic[ia]li ob
jecisse quomodo dom[u]s sua reperiatur a ingo hereditario palla
tinali ad nr[u]m mittendo ipsum in bona sua hereditaria in sua
Nonaginta marcarum poli[ta]rum occone illorum ipse nonem rebellionis
excelsi enormis quod in capite enormia grauia in manu
dextra enormia sexta enorme septimum et octauum in pedem sinistrum
Centesima enormia Octauum in manu sinistram duo enormia no
mine in explicio quarte sinistre diam enormia extra in mitio
missum in bona sua hereditaria in bona plurimorum in[ter] dominos hereditarios
pallatinum admittere prohibuisti imo temere et rebellitur inpu
gnasti prout de hoc relatio mihi[s] coram ingo sen actis fa
cta facta ustature et quorum plurimorum tras sub sigillo hereditario
ostendit et p[ro]duxit Cuius rei exercitio ad nos ben offic[ia]li no
stru[m] spectat et pinet Quapropter vigore Regio et ex
offic[i]o mei Cap[ta]neis Castri ploren hb. mandamq[ue] quatinus coram no
bis seu offic[i]o meo Castren ploren in Castro ploren feria secunda
post dominica Rogationum p[ro]xima personaliter legittime pe
remptorie requiras Admissam nobilis Boleslai filii olim
nobilis pauli Szadlo de Gadzmo hereditarie advidendum et an
diendum nos ipsum possessionatum actorem in bona sua hereditaria vigore
ipsius plurimorum in decreto hereditario pallatinum contentorum an
ticipatis offic[i]o mei Cap[ta]neis brachii Regalis executorii potenti
in mittendi et ducendi q[uo]s p[ro]nt ad nos offic[i]um meum spectat et
pinet vallatis evadijs de super necessarijs alijsq[ue] in pre
missis de jure necessariis debito juris ordine exequi eta pro
nos decernemus seu offic[i]um nostru[m] decernet Jure premissa at
tentatis Confitirang tibi in termino hb. prefixo
parentis sue nos nos ad ea que juris et instrie exigit con
te[n]ta ordinatis seu offic[i]um nostru[m] predict[u]m humana ina
non obstan Datu[m] in Castro ploren feria secunda

post dominicam Conductus passa proxima Anno millesimo
quingentesimo Sexagesimo sexto Anno pars ultra
cum omnia velint ut pars actorea deducat totum processum cum
sua a primo puncto et gradu inuis gremio et gremio in indo tri
bunal asserit pendere. Actor petit sibi concedi dila
tionem ad deducendum totum processum causae hoc ad dnas Septimanas
Et assen Castrum placeat audita instantia ac primidicta petitione
partis actoreae eidem concessit dictum ad deducendum totum processum
causae in indo hesterni obtenu nullam punctum primis obmittendo
ad dnas Septimanas Et ibidem in dnabus Septimanis partes presen
te habent et habebunt terminum in hac causa talem quales ipse
de juris forma venit salvo jure cuilibet parcium in toto processu.

Decretum denuo intromissionis Crambecz

Repositum jure nobilis Andreas Dzianowsky de Leszno Jn
et contra Venerosi stanislaum Crambeczky de Crambecz extrahendo
tribunal Castrum placeat pro dei Gubernatore gittime manutenendo tuisque
Andreas Siepetzij a Gnezdzewo Pallatinus Rawen et Capitaneus
placeat Tibi Generoso stanislao Crambeczky de Crambecz de assi
gnatis omnibus bonis tam mobilibus et immobilibus pro te gremio litis Se
bitos et possessis Jmobus bonis et inscriptionibus aliarum personarum
possessionum pretiis citatione minime notato Mandamus vigore Regio
et auctoritate officii mei Capitaneus Castri placeat quatenus personaliter praemisso
rescripto coram nobis sen officio meo Castrensi placeat in Castro placeat feria
secunda post dominicam Rogationum mei nostrum proxima comparendo
Respondendum nobili Andreae Dzianowsky de Leszno qui te citat
pro eo quia te contra ordinem officii mei Castri placeat decreto contra te in
praesentia latum non citato vadimonio Centum quadraginta sexagenis gremio
polonico in inscriptione et tu facere affectato actoris actis Castrensi placeat
commissa in inscriptione contentis quod decretum nostrum praefatus actor
vi praesentis mei scribae contineat effectum ad quod te omni possibili via ratione
mei qui te citat restat Nobilis pro dare et admittere liberum ingressum
in dnos mansos possessionatos in bonis Crambecz quos tibi praefatus
actor eligerit in forma assecurationis tum vigore scripturae sexagenis
gremio pleno Praesentibus pro praesidio Andrea Grzybek de Leszno mihi
testibus ad premissa vocatis et rogatis. Quapropter vadimonium praefatum
in inscriptione contento cum jure actorem Secundum et hanc gratis
ob. Deo te citat et admittat adridem et audiendum praefatum vadimo
nium inscriptione contento contra te decretum assignatis testibus ad
committendum primum Actorem in alia bona tua in quantitatem
vadij et obligationis inscriptionibus addi et deputari Tandem causa

cum tota ipius effectu ad brachium Regale quam pcmb assum no
stru Caple Castri ploceñ pro finali exegmine hore m pmissis se
cundi Vadij de spp necessarijs vallatis et interpositis sta pront
de forma juris venit et alias yt tibi in termino statuto p fixe
facies vobis et arteriis documentis deducent et declarabo
deo pmissa inde bis attentamen Datum Castro ploceñ sexta
fra ante festum sancte Sophie Virginis proxima Anno dñi
millesimo quingentesimo Sexagesimo sexto. Post quang quis
proponeñ nõe pmissorum factum pfata pars Actorea Verissimi
literarum suarum pponb et actors Reportum it decretu Castri ploceñ
cum ex officialis emanat de Datum Castro ploceñ fratia sideñ
du festum Sanctorum pHilipi et Jacobi apl̃orum Anno pdicto Vir
gine confixit qd ostium pdñs Castrum ploceñ ex deductione le
gittima p actoream ptem facta tam inscriptione quam commissio
inscriptionis decreuerat mihi commissionem parti actorea in
debitis dnos mansos possessionatos in bonis Crambeg quos sibi
elegerit inx inscriptionem et submissum partis rette in summa essen
tiali bginginta sexagenis grossorum polon. quam no debuit impu
gnare sub vadio inscriptionis pdicte pfatam decretum laudare
et admittere se continet effectu. Tandem stabat in litem
Christina Jones Andreas Lezibski de Lesznio qui pdicta
stans publice retulit quia dñi inx decretum pfatum in hac parte
debet nominatio actorem in bona rotti ex hac sola causa dñi
non egerit tantum pdñs uxorem quia nõ admisit in hac causam
allegans nihil habi in commissis a suo marito qui ex parte
actoris est plenum post quorum omnium deductionem pfata
pars Actorea petit hmp ipsum citatum vadium in inscriptionem
contentum et in decretum vallatum rone denegate in hac parte
cuiusvis decreti mihi et ad in hac parte sua essentiali
quam vadio dari et deputari alias petit in his est debito more
exegmi. Et Reus citatus allegavit non esse pñs dñi quam
do se in hac parte pfatus Actor inx decretum nec impugnasse
pfatam in commissionem yt et exceptione immutis apparet et nisi
quadam vadium in decreto vallato in commissionem admittebat libera
yt et nec admittit. Ostensum Castrum ploceñ visis decre
to et actoream pte respondet audita et libera admissione in hac
in parte rette Inquirendo et in mihi Et qua constat
citatum pñs dominum esse Decernit deme in commissionem
parti Actorea in pdictos dnos mansos possessionatos in bo
nis Crambeg quos sibi elegerit pro in hac actor in summa
essentiali bginginta sexagenis grossorum polon inx inscriptionem
et decretum in hac causa emptionis latis Et deputavit

minlm fresnem quencq; pueblus registra admittend pre
nominatu arborem in bona citti vizt duob mansos possessionator
in bomb arambez quos bibi degoit inx decretu empcionis latt vizl
in una essencial sephagmita sexaren gron pdm et hoc
feria quarta post festa pentecostes pxmi futura speise
quam whomissum pffatus citus nec p se nec p quemb submissab
personab pffato arbori in bonis suis amplius impugnare audeat
sub vadio miscriptionis indicto esse casti placen empcionis latt
nullat et inanis.

Disiunctio Termini Kvoczewo

Comparuit pd coram pdti esse Casti placen nobilis Joannes
Przedpelski oppidanus Radzieiensis actor ex una et nobilis
Matheus filius olim nobilis Nicolai Lutz de Kwoczewo citus par
tibus ab alia pulsus recognit quia terminum sodecim pdie
sodecim ex citione legitime cadend occupat non solutionis hac
ex modo sexagenis inscriptionis et no solutarii pent pda citro
lacrib pmissa in se continet ob quem contendit et satisfa
ctionis qui ad positionem librorum trium pluriu pxmi in plen
sessionem in qua pobitione pffatus Matheus cui debet reddi
et recipiem pffatam trium pondus et talm [illegible] incepta
non repositionis neq; p solutionis ex mue fed sida pena
et pxmia post positionem librorum pffatorum in Castro placen
habebunt terminum ricdi causa talem quatus ipis de jmis
forma venit saltu juris ambarum partium in loco p nomen.

Ter clamatu Kyczstane

Nobilis Anna relicta olim nobilis Nicolai Gudzinsky dna
dotalicialis Necnon Laurencius et Stanislaus Calczuni filij
et filia olim nobilis Nicolai Gudzinsky Przedborowicz Necnon
Jacobus Stanislaus Jaroszewszi avunculi et tutores nobilium Lau
rencij et Stani ac Calczuni liberi olim Nicolai Gudzinsky Necnon
Andreas Gudzinsky ex pffati olim Nicolai tutor ceram pffatorum
nepotum suorum ex fre germano tempis nominator ceu Admi
stani nobilis Joannis Gudzinsky filij olim nobilis Przedbori
Gudzinsky fratris germani olim nobilis Matthei Gudzinsky na
turali pffati Anne et pris pffatorum pupillorum Laurencij Stani
ac Calczuni occupat dimissionis omnium bonorum pupillorum et ma
ternorum nobilium et mobilium inx ordinationem et inscriptionem
per olim Nicolaum Gudzinsky fratrem in bonis Gudzino Borossewo
alis Prandotha citro lacrib pmissa in se continet et
ultra formam jmis quat ad ins clamat non steterunt judicio in
pena contumacie sunt jure convicti.

Nobilis Joannes Sergen et Nicolaus Bronowsky frēs
nūdum q̄ctū Adamstam nobilis Sophie relicte olim nobilis Ma
thei Bronowsky occone violente expulsionis de bonis Bronowo
Gadi tam mobilibus q̄nam mobilibus de reffor maliōi p̄nō
dotis et dotalicij q̄ olim venit p̄nō fact p̄nt p̄ cittō p̄missa
rum in se continet effectum et alia forma juris q̄uit ad jus cla
mati non stetit Ideo in pena contumacie sunt juste condēnati.

Nobilis Sophia relicta olim nobilis Matthei Symegotha de Bro
nowo Gadij cittā Adamstam nobilib⁹ Joannē et Nicolai frātri
bus germanis Sergonem de casa Bronowo Gadi occone pacifi
dimissionis bonorū omniū hereditariorū mobilium et mobilium pq nobilis
olim Matthias Bronowsky vir suus et frēs p̄decessor actuū
spectan et contingen p̄nt p̄ cittō p̄missorū tenorem in se con
tinet effectum Ac et alia forma juris q̄uit ad jus cla
mat non stetit Ideo in pena contumacie exparte actorū in
est condēnata.

Nobilis Sebastianus filius olim nobilis Joannis Symaschi
Jacobus filius olim nobilis Bartholomei Dach de malawa Ne
nec Amarelicia olim Gregorij, Simon Amal et Dorothea pue
olim nobilis Gregorij Kowalskij et Catherine p̄decessores bisnepotes ac Ca
thārina Consors olim nobilis Joannis Marci de malawa Matthias
filius p̄decessoris maternus q̄nq; mē habitū de malawa
cittā Adamstam nobilium Stanislai et Nicolai filiorum olim No
bilis Marci de Malawa occone facien dimissionis bonorū no
bilis Sophie Malanska p̄nt p̄ cittō p̄missa tenorē in
se continet Ac et alia forma juris q̄uit ad jus clamat
non stetit Ideo in pena contumacie sunt juste condēnati.

Disiunctio termini Bronowo

Comparen personaliter coram officio et actis p̄sidentis Castri
plocen nobilis Sophia Relicta olim nobilis Matthei Bro:
nowsky actrix ex una et nobilis Joannes Sergen et
Nicolaus Bronowsky citti parte ex altera publice ac pie
expressim retulerunt Quia termin Jodiciarū ex cittōne
hab Castri plocen p̄ dnō Jodicem Regiarū in dicta et pro
ut occone violente expulsionis de bonis tam mo
bilibus q̄nam mobilibus in bonis Bronowo Gadij vigt de
reffor maliōne dotis et dotalicij p̄nt p̄ cittō tenorem pre
missorum in se continet effectum ab hinc in tres septi die et ante
bilis compositionis hui ad feriam secundam post festum San
ctissimē Trinitatis mē in stan p̄xima diffinxerunt et
diffimiserunt p̄nt diffinxerunt et diffimiserunt Quam
tantordiam partibus p̄fatis citra se debent tenere post

Indestinacionem Generosi Thome Jesewski de Tchorz in eo loco et eodem die quo designaverit. Et in defectu concordie sive amicabilis compositionis extunc partes prefate in hac ipsa causa habent et habebunt terminum feria secunda post festum sanctissime trinitatis nunc instans proxima talem qualis ipsis de iuris forma veniet salvo iure ambarum parentum in toto permanentem.

ACTVM IN CASTRO PLOCEN feria secunda post festum Ascensionis domini in cælum proxima Anno domini Millessimo quingentessimo Sexagesimo sexto Coram Generosis Stephano Smarsewski Judice et Stanislao Macsinski Vicecapto Castri Plocen

Disiunctio termini Kossinicze

Comparentes personaliter coram presenti officio Castrensi plocensi nobiles Mathias filius nobilis Joannis Kossinski de Kossinicze actor ex una et Stanislaus filius eiusdem nobilis Joannis Kossinski de eadem Kossinicze cittus parte ex altera publice recognoverunt quia terminum hodiernum ex cittatione litterali Castrensi plocensi pro die hodierna legitime provenientem occasione vadij centum sexaginta grossorum polonicalium ratione violationis concordie divisionis perpetuae et hoc areae ipsi fictori divisione cessi coarrationis et conseminationis in bonis Peplowo prout ipsa cittatio latiorem premissorum in se continet effectum obspem concordie et amicabilis compositionis hinc ad dominas septimanas disiunxerunt et distimitaverunt prout disiungunt et distimitant. Et in defectu concordie sive amicabilis compositionis extunc partes prefate in hac ipsa causa habent et habebunt terminum in dominabus septimanis talem qualis ipsis de iuris forma veniet salvo iure ambarum parentum in toto permanentem.

Decretum Satisfactionis Lukossino

Attentabat terminum per totam audientiam nobilis Albertus filius olim nobilis Joannis Szienik Lukoski de Lukossino Borkij

Et Joan ni fuit audiencijs p̃ffatus actor precijt sibi addi et deputari mandari ad clamandum p̃ffatum coram Nobilibus Dominis Stephano de Mirosław vad clamando ad jus p̃ffatus coram Nobilibus jus sua deputationis publice recognit ac p̃ffatum coram tex et ultra formam juris quat adjus clamavit qui citatus respondit varijs pacere minime curavit ni omnis contumacia p̃ffata parte actorea contenta rittonis sua veriffican Reproduxit decretum literi existis actis Castri plocen emanat Die actum Castro plocen feria sexta ante festum Sanctorum p̃hilippi et Jacobi apostolorum proxima anni p̃ntis. Prout p̃ffatum decretum latius inserta p̃missa continet. Posuit tandem et diffinctum nonita prius in tri partibus p̃ffatis facta existis actis Castri plocen emanata Die actum Castro plocen feria sexta post festum Sancti Stanislai in Maijo anni p̃ntis. Cumque hic Dominus p̃ffata parte actorea petijt satisfactionem sua condignam literi decerni Videlicet ad solvendum Nobilibus quadraginta sexagenas grossorum polon Strigis et compellendum non stationibus uxoris sua inscriptionem et submissionem p̃nominati rittis tenebit. Alias ni fuisset observata debito modo exigui. Ostensum Castri plocen attenta contumacia et rebellitate per dictos rittos vigore decreti condignationis literi p actoream partem super ipsis emanati Nobilibus Dominis Stephano de Mirosław et Joanni de Tesznow Castellano plocen Cracovien et Sandomirien Palatinatuum Regni Poloniae Commissarijs Nobilibus Dominis Stephano de Mirosław et Joanni de Tesznow Castellano plocen Cracovien et Sandomirien Palatinatuum Regni Poloniae Commissarijs Nobilibus Dominis Stephano de Mirosław et Joanni de Tesznow Castellano plocen Cracovien et Sandomirien Palatinatuum Regni Poloniae Commissarijs

Diffinctio termini Szulieneziecz et Tesznow

Comparens personaliter coram ipsis et actis presentibus nobilis Nobilis Jesenski filius et frater fratrum nominibus et partis Joannis et Alberti Jesenskich de Tesznow Stabarienses actores ex una et nobilis Laurencius Szydzinski nomine nobilis Nicolai Szydzinski de Tesznow Szulieneziecz citatus parte ex altera pro quorum de ratificabilitate in forma juris caute qd omnia vestra rontent firmet tenebunt terminosq non contradicent. Videlicet et grato suscipient. publice ac p expressum recognit Quia terminum sedierunt ex rittone dicti Castri plocen legitime premissa Occasione cuius dicti Interlocutorum brigantia et pacis plorum ipsa

potius rone non admissionis intromissionis in summa essenciali ducen
torum triginta et quor florenorum grossorum potius iuxta inscriptionem
et submissionem passerti citti oportet ipsa cittio premissa lacius
in se continet ob spem concordie et amicabilis compositionis hinc
ad duas septimanas disiunxerunt et distinuerunt prout di
siungunt et distinitant. Et in deffectu concordie sive satis
factionis extunc partes prefate habent et habebunt terminum in
duabus septimanis super eandem cittionem talem qualem hodie habe
debuerunt et talem qualis ipsis de iuris forma veniet salvo iure
ambarum parcium in toto permanere

Liber a termino Makomasze

Ex Decreto iuris nobiles Joannes Stanislaus Mathias
Anthonius filii olim nobilis Pauli Makomaski de Makomase
citti Adiustam nobilis Jacobi Makomaski fratris ipsorum
occasione facien divisionis omnium bonorum paternorum tam mobi
lium quam immobilium in bonis Makomase consistentia liberi sunt
a termino presenti ex eo quia dat cittionis discordant cittet actor
denuo legitime si velit.

Disiunctio termini Grambecz Jeszewo

Comparentes personaliter coram officio et actis presentibus nobilis Paulus
Petrus et Albertus filii olim nobilis Martini Jesenski de Jeszewo
dictu Skabaiewo actores ex una et nobilis Stanislaus filius
olim nobilis Joannis Grambeczky Dapifferis terre Plocen cittus par
te ex altera publice ac per expressum recognoverunt Quia termi
num hodiernum ex cittione litali castrensi plocen per die hodierna per
venien occasione non admissionis intromissionis intromissionis in duos man
sos possessionatos in bonis Grambecz consistentes iuxta decretum offi
presentis castri plocen non ita prius in hac ipsa causa latt in summa
essentiali vigt Centum octo cum media sexagesimarum gr. pols
prout ipsa cittio totusque processus eiusdem causae laciorem premissorum
in se continet effectum ob spem concordie et satisfactionis de
eadem summa expressa hinc ad feriam secundam post festum San
ctissime Trinitatis nunc instantem proxima disiunxerunt et
distinitaverunt prout disiungunt et distinitant Et in
deffectu concordie sive satisfactionis premissorum extunc par
tes prefate habent et habebunt terminum super eandem cittionem ad
alterius procedendum feria secunda post festum Sanctissime Trini
tatis nunc instantem proxima talem qualem hodie habe debuerunt

et talibz quibz ꝑtib de forma jurꝭ venit salvo jure ambarum
ꝑcium in toto ꝑmanet.

Disiunctio Dne Pallatine Lancicien

Comparen personaliter coram ossio Castri Plocen in Castro plurium
archiꝑb ꝑdictor Amos Andreas Snarsowsky Vnde Pallatinus
plocen ex parte Magnifice Elisabethis de Sapiez Pallatine
Lancicien in causa infrascript actricis pro qua de ratifficatione
de omnibz bonis sibi cauet ex una et Bartholomeus Kolsin
sky ex parte Magnifici Stanislai de Gorka comitis Caph
Colen et in Kurnik ac in eorum hered citti partibus ex altera
pro quo etiam cauet de bonis suis omnibus hered suis pro
minat Magnifficus Stanislaus de Gorka pro rato et grato ha
bendo et non contradicendo. Sponte palam publice et
ex expresse recognouit quia termino in diem hodiernam ex
limitatione mutua inter ꝑfatas partes cadem et in eodem hup.
ciuitate pro ꝑfata Elisabethe Pallatina ꝑfatus Stanislaus
comes de Gorka ciuitatem per radios viginti miliarium in arcu ꝑgrini
potuit ob non completionem concordie in Conuentione ꝑdicta
comendate et in Acta cuius conuentionis relate de bonis
restitutione bonorum ꝑdicte ꝑfate Pallatine reformationi admitta
tali subiectorum cum et aliorum bonorum mobilium et mobilium
ac ossidorum Brudzew et Starocz predijs et villis eiusdem pertine
cium et aliarum dellarum Dammis Sexaginta milliaria marcarum
grossorum polonicalium monete et minis polis ante inclaratorem conti
nentiam ciuitatis in hyemem tranquille concordie et amicabiliter com
positionis sue ad festum sancti Bartholomei nunc instans et proximum post festum
sancti Bartholomei nunc instans diem exierunt pregenerunt et
limitauerunt prout diem egerunt pregerunt et limitant Quorum
tamen quidem ꝑtium hinc scripte concordati non fuerunt causa
ꝑfata ꝑ eandem concordiam finem et effectum cum debi
tum sortiri non fuisset ex hinc dicte vtrique partes Domina Elisa
beth Pallatina quam prefatus Stanislaus Comes de
Gorka habent ac habebunt terminum inde penitus limitandum
ceteraque omnia impetitum talem qualem vtraque partium habe
bant habuerunt et habere debuerunt salvo jure cuiuslibet
partium in toto confirmat.

Disiunctio termini Brzechowo Bialissewo

Comparentes personaliter coram officio et actis praesentibus nobilis Joannes Stephanus Sebestianus Andreas filii olim Generosi Stanislai Myszewski et necamerarii Raveni Necnon Stanislaus Andreas Laurencius Valentinus Joannes et Sebestianus filii olim Generosi Valeriani Miszewski Ac Stephanus patruus Tutor praefatorum minorennium et Stanislaus filius olim Andreae. Stanislaus Thomas Jacobus Baltasar Florianus Stephanus et Boguslaus filii olim nobilis Boguslai Balissewskim heredes de Bialissewo actores ex una et nobiles Joannes Brzechowski filius olim nobilis Phalislai Crassowski de Brzechowo citatus parte ex altera publice ac per expressum recognoverunt Quia terminum hodiernum ex citatione Castri plocensis legitime provenientem occasione faciende exequutionis decreti terrestris remissorii ratione non admissionis intromissionis ipsis actoribus in bona citti hereditaria Brzechowo ac ubivis ipsum spectantem in summa dotis per te pg olim nobilem Zophiam Miszewska consortem tuam et ipsorum sororem germanam sterilem defuncta recepta et levata, et deinde per ipsos super te iuris obtentum et lucrato in iudicio terrestri alias prout ipsa citatio et decretum terrestre de praemissis factum latiorem praemissorum in se continent effectum ob spem concordie et amicabilis compositionis huic ad duas septimanas disiunxerunt et dislimitaverunt prout disiungunt et dislimitant Et in defectu concordie sive satisfactionis praemissorum extunc partes praefate super eandem actionem ad ulterius procedendum in hac ipsa causa habent et habebunt terminum in duabus septimanis talem qualem hodie habere debuerunt et talis qualis ipsis de iuris forma veniet salvo iure ambarum parentum in toto permanente.

Liber a termino Gorra cum motione

Quemadmodum in causa et actione inter laboriosum Sebestianum Subditum Generosi Erasmi Zdzarski actorem ex una et nobilem Michaellem Gorski de Gorra citatum partibus ex altera occasione impugnationis intromissionis in bona ipsius in certis pluribus videlicet quadraginta septem grossorum ratione illationis vulnerum super ipsum in iudicio terrestri plocensi Necnon duarum sexarum grossorum potum plene per cessionalis

ysmũ dominũ ꝓffati Cancellarios spectan̄ legitime pdict et hmat
Vbi multi et varientes Jngressa quib⁹ causa offend̄ primo actr̄ hr
periori contestat dictam̄ partem Reorem ad duas septimanas
ad stabiend̄ mittendum pherend̄ impugnatam esse nichomi ssion̄ et
citam̄ quib⁹ exhibit citation̄ cum cuius actum Sta ri termino
Hodierno partibus his⁹ comparent̄ pars actorea statim mit
tem nobilem Gloriam Scholmz Ly qui recomit nichomissionem ꝑ cit
tat̄m impugnatam esse cum quem citation̄ Castrum ploccũ ex
hibit et ad eius notitiam deduxit Quo deducto exhibit
Decretum remissorũ Judicarum nouorũ ni Ploczka anno dñi
Millesimo quingentesimo Sexagesimo tercio celebratorũ pcent illig
Debitam exequtionem̄ Decretũ hoc est deputari sibi mittendi
bissen ad nichomittendum ni bona citti ni ꝑdictis phonis inde cum
exigendam Vadiarũ hipotheca de bracchio Regali vallari et in
terponi inde juris comib observantia Et quo citus re
servatis sibi omnibus juris remedijs ni toto salvis et integris
Decreti allegand defectus tam cum processum erroneum quam cum
omnes alios difectus causse primis non approbem̄ jurisdictionem
prelati exceptione Et et allegandi non tenui nedũ ad citationem
primum sed nec ad causam mittendam confirmatam petis obtinu
qua juris fatalijs ob non pbegnum hom̄ esse infra tempora
juxte concessa Vigt omnibus anni et Sexdecim mensis exhibita
defectata esse conspicit quamobrem precedit petit Sacra Decreti
hi remissorij ni annorum Millesimo quingentesimo Sexagesimo
tercio facti datique citationis primis anno mense currenti cum se
emanat conspicitur Actores ad inde legitime prescript causam
infra annos dari decursum non pbegnen causam admittendi pe
tens se libere a citatione impetitionem actoris hmodi mari salvis
omnibus juris remedijs sibi ni toto reservat Reor
vi allegationis citti diffugiens juris romani et reni rationis
rios confutan̄ allegandi causam ni exceptione rei judicate ob
tinendi et dotium Castrum ꝑ exequtione faciend remisse
trium annorum et totius rei ni ꝑscriptionem habere et no omnib
anni decursis ut citatus allegat velens intelligere et assimulare
causam reiterate cause ꝑ aligna niuria ni cepit et infra
annum anni non pbegnit que observanda juris communis
dictum observata et multis decretis Sac Regie Mtis approbata
longe dissimilis esse conspicit Et Soro actor pre
fatus legitime decreto dict cum citum obtinet infra tempus

prescriptum hoc longe ante decursum trium annorum et totidem mensium fatalia preterire non permittentes causam prosequutus est prout tam ex actu decreti quam ex data citationis legittime clarissimeque apparet Et ideo citatus nullo modo exequutionem rem lucratam impetrare potest Petitque ut supra ad exequutionem procedi Officium itaque castrensis plocensis auditis premissis controversiis deductionibusque parentum Eo attentis quia actor causam ipsam infra iuris fatalia in statuto descriptis vigilat infra unius anni et sex septimanarum decursum legittime non est prosequutus ex quo eandem causam iuris fatalis extinctam esse ex legum prescriptis cernere licet Ideo ipsum citatum a citatione prefati impeditione ipsius actoris liberum et absolutum pronunciavit prout decreto prefati mediante pronunciat et liberum facit. A quo decreto actor sentiens se esse gravatum Generosum Stephanum Smarsenski de Machinino ad Sacram Regiam Maiestatem per sex septimanas ubicumque sacra Regia Maiestas cum curia suae Maiestatis Regie in Regno Poloniae feliciter constituta fuerit per nimirum castrensem plocensem honestum stanislaum de Miroslaw iuxta iuris formam eidem terminum coram sacra Regia Maiestate sententiae suae purgandae prefigendum monit Cui motioni Iudex reverenter detulit Et ibidem coram sacra Regia Maiestate predicte partes habebunt terminum iuxta motionem terminique prefixionem talem qualis ipsis de iuris forma veniet salvo iure ambarum parentum in toto permanente

Liber a Termino Sglinicze

Quemadmodum causa et actio inter motta fuit et vertebatur inter nobilem Annam Sglinicza consortem nobilis mathiae Sglinicz una et tutorem ipsius maritum actricem ex una et nobilem stanislaum Sglinicz dictum Wyron de Sglinicze magna citatum partibus ab alta occasione ex divisionis sortis ipsius hereditariae bonorum hereditariorum mobilium et immobilium ipsam per patrem ipsius iure naturali et legittimo prout et predictum stanislaum fratrem ipsius germanum spectantem et concernentem in bonis Sglinicze magna pro interesse predicti stanislai prout ipsa causa totusque processus eiusdem causae latius in se premissa continet In superiori actu ex controversiis parentum officium castrensis plocensis decreverat citato comprobare condictatoribus coram quibus prefatus stanislaus

constituebat et Conditam̃ pfate Achii post pam̃ de bona
pmo pcm̃ contra nenlibz Dolem pecuniariam psolvere co ha
poze dum matrimonio locuta fuit pdicto Matie Sglimzky
ni Dnabus bcplimanis In termino itaqz Jodrono parabnt
Achiz comparen pse pfatus stanislaus Sglimzky cottus
sahsfacie sue dilonis cui pdecretum concessit Statuit
nobilis Martinus Wosnicz de Sglinize et stanislaus Nicolai
de Zolisowo conditatores dcis conditate Qui sic ad pr̃ stan
facto primo corporali juramento coram pr̃li osspo m manu
Comitis stanislai de Myrosław miñris Castren plocen ad mandz
Crucifixi devote dicti et presidio recordat Quod pfatus no
bilis stanislaus Sglimzky Cyron fr̃i germano pdicte no
bilis Lucie sorori pfati nobilis Matthie Sglimzky post cand
Dum matrimoni p pdictum Matthiam Celebatur dotem pr̃i pecuniaria
ex bonis pr̃is, p suo interesse determinand secundum constitut dri
promisit et condictam̃ Quod ita esse et non aliter recordat
Post quor condictatorum recognitionem pfata pars actrix petijt se a
causa dimitendo pr̃lis liberam pmanzari et de cetero penas cuora
libet ad pximum distrectum remitti de qua pticipat Et
Actrix allegauit qd penam non incurrebat nam pro dimissione esse
Castren actio competit Sed cum probauit esse dotem condictatis
Jure pr̃a non oltiam de cetero causam pis p dimissione mi
Sulnere tenebat mo p dote condictata, petens sibi consuzari
actionem salnam in foro competenti dotem condictatum jure repe
tenda in recognitionem condictatorum bmodi nominatorie
Ossum vo Castren plocen visa brevitate pbone pactis
citte condictatoribus pdictis supra expressis de constituta
et condictata dote pdicte Actrici p cottum partem actoris
a citone pr̃li termino et ab impetitione cause dimittendo
liberam et absolutam promicauit pnt pr̃libz pnciat.
Reservato actrici salnam actionem pro dote in foro competenti
agendi in recognitionem condictatorum bmodi pena Et pars
cotta protesta est ut supra de pena cuoratorum
actrix cham similr protesta est cum non incurrisse qua
actio p dimissione ossus Castren competit.

Dectum denuo intromims Trambno

Venerabilem dnm causa et actio pte molt fuit severtebat
inter nobilis pactas Dnicz goczky Cracziz actorem ex
una et Joannem Trembeczky filium olim nobilis pactis

de Trambino citatis parte ex altera decem quadrigatis
triplicatorii vigt Argrita sex marcarum potius non
admissio nec in hominio ni bona citte partis in plures duode-
cim marcis pois ni imgo hesti ex illone ad hucusq pdict et
hucusq pnt pa causa tumoz pcessit emb3 remisit laudi
ipsi missorum in se corrigendi effectum. In superiori acta ossum
Castrew ploren contestat dilom pdi arlotea ad stabarg
mittem de extradicione et exceptione citatoris. In dam
no stagi soluto pdis partibus ubiq3 comparen pdi ipa
arlotea satisfacien dilom sue docuit mitti hesti de
nisolo Bertholomeo Bruza de Trissigio qui mitis pa
stans recepit ania pffata pdi arlotea dum ipi
tumorsata crant bona ab arcis. Et ipa nolunt ni arcis
citatis nec ni arcam nolunt dare sed ni campis nolunt ondere
Et arlotea ire nolunt qd solennit ipsi trissini pinst
cuntibus mitis recognicion plegii ipa pdi arlotea bn
pplem rettam quadrigatam triplicata decem et quecap hmi
ad rumandi et deputari et alia ut iuris est de
bito nec exegui. Et in50 pffatus citatus allegant qd
mi tumissionem non impugnabat imo admittebat pnt fori
cione hoc dissimi apparet, et mi e quadrigam quadrigatam
triplicata libras ad hominem admittebat et admittit petitas si
libras primi dari. Ossum ni Castrew ploren audita re
lone mitis qd ipa pdi arlotea ad acceptandum in tumis
sionem pdictam pi denegata est in tumissione tarda ni
campis ire nolunt nec ipam in tumissionem acceptare volunt
ad minem pplem rettam quadrigam triplicat nec brevibus ssimo
pretenit denuo in tumissionem arlotei in bona pdicti citti in
pffat plures duodecim marcis pois. Et deputant mi
nisteria hem quemcumq3 pdictis regni subi ad in tumittendum
et pnominat arlotem in bona citti partis in summa plures
duodecim marcis pois ubi a quatuor marcis pecu
niis coruchis fromentis in quolibet compoto minus ab arcis
disseminare consuessit omi ni duabus septimanis. Ulti
mo pffata pdi citta non audeat impugnare pffatam in
tumissionem et assessio arlotei cum quadrigis triplicatis
in superiori dicto vallatis et interpositis vigt triginta
sex marcis pois. que et mi ossum presens vallat
et interpont.

Concessio dilomis Crassowo

Q Reposuerunt jnte nobiles stanislaus Nicolaus Debeslaus bras
Sdewszki de Ilyn Sowie Et cõ nobiles Bartholomeũ paulum
Scrapginũ Nicolaum Debeslaũ filios olim nobilis stanislai Zdzie
Crassowsky Necnõ stanislaum Pyle Crassowsky de eadẽ Crasso
wo exemptionẽ hãc Castren ploceñ p dñi Jodierna legitime emanas
Terris hmõsdi Andreas Sacpisky a Culczeno Palatinus Re
uen et Capitls ploceñ ac Vobis nobilibus Bartholomeo paulo Sc
rapginie Nicolao Debeslano filijs olim nobilis stanislai Zdzie Si
Crassowsky Necnõ stanislao Pile Crassowsky de ibñ Vmolesa
nus et adversus nobiles prefatos Ordinem hesterne
ui mihi tresti quemõ dñi mei fuissent addibi a indicio Colloqui
ali noxarũ indiciarũ per una duci tantũ landas alias plozha
celebratorũ nobilibus stanislao Nicolao Debeslao Crassowskis quid
gressum quidem exactis actoribus est mortuus post quã actoes
renisrant ad faciendã cõmensurationẽ bonorum Crassowo Vulteglowo
Exemordinem minimis impensis dñis rombrere sub vadio cen
tum quinquagintla sexarum grosi pollne ui scripsione mutua inter
ipos faciend et pena trium Marcarum poln Vndecim facienda p̃fatis
cõmensuationib⁹ causa ad brachium Regale p̃ fuisti exemptio
ne est remissa Cuius decreti remissoris ad nos exemptio est
deroluta p quã nõ admissam cõmensuationis p̃fatis vadiũ
ui decreto contentũ quinquagintla sexarum Et pena trium Mar
tarum poln tnecessarijs et prolapsi estis post geometar et mutis
ui juris relationẽ faciendi Stante Rigore Regio et mõ Capitis ex offo
Castri ploceñ Vobis nobilibus tenpa expressis Mandamus quatenus
rum nobis ante offo mõ Castrem ploceñ ui Castro ploceñ feria bdã
ante festa pentrosten proxima pe ac peremptorie rompeatis Adui
sum p̃fatorum conquerẽtes qui te citant ad videndũ et audiendũ
p̃fatum vadium centum quinquagintla sexarum Necnõ pena
Deinde Marcarum poln decem Necnõ contumari p̃fatam com
mensurationẽ Vigore p̃fati decreti vadiaq̃ supradicta decernendo
impugnari p̃fata cõmensurationẽ valere et nihilominus citatos
ut mihi est debite exemptionẽ demandari Et ita post fa
cta decernet tibiq̃ in termino latius dedicet Cui te quimissa
ultentatum Datum Castro ploceñ fer Sexta post festum
Exaltationis Dñi Anno eiusdẽ millesimo quingentesimo sexa
gesimo octauo Et Anno quarto regni nostri et cetera

voluit videre decretum trestre remissorium ex quo devenit causa
ad officium prius. Et actorea pars petit sibi concedi dilationem
ad positionem librorum trestrium ad ponendum decretum praefatum remis
sorium. Et officium Castrensi plocensi audita iusta ac iuridica
petitione partis actoreae eidem concessit dilationem ad positionem li
brorum trestrium plocensium ad ponendum praefatum decretum remisso
rium. Et ibidem in duabus septimanis post positionem librorum
trium plocensium partes praefate habent et habebunt terminum in
hac ipsa causa talem qualis ipsis de iuris forma venit salvo
iure ambarum parcium in toto permanente.

Decretum denuo divisionis Wylewo

Erunt in causa et actione inter nobilem ac honorabilem Jo
annem Gluinski plebanum Sgliczinensem et Stanislaum Celinski fratrem
ipsius germanum actores ex una et nobilem Joannem Nicolaum
filios olim nobilis Szandek Jacobum Laurencium faelicem dict
Pachuczom Paulum Gluinski Mathiam Sigismundum Andream
filios olim Nicolai dict Czichosz Paulum Mathiam filios olim
Martini dict Bulath Petrum Czichosz faelicem Mathiam Pa
ulum Valentinum filios olim nobilis Andreae Reska Sigismundum
filium olim nobilis Joannis Gregorium filium olim nobilis Ci
burcy omnes heredes de Wilewo cittes parte ex altera vertentem
occasione vadiorum triplicatorum vigt trecentarum marcarum
potum ratione denegationis et impugnationis divisionis bo
norum forcimque heredorum Wilewo prout ipsa causa totusque
processus eiusdem causae latiorem praemissorum in se continet effectum
In qua causa actu superiori officium prius concesserat actori se
cundam dilationem ad duas septimanas ad statuendum minutam tam impu
gnationis praefate divisionis quam extraditionis cittationis. Ita
in termino hodierno partibus utrisque comparentibus terminumque atten
tam citta pars ante omnia per suum legittimum procuratorem Nobilem
Nicolaum Kossiczky evadens vadia triplicata liberam admit
tebat divisionem bonorum Wilewo quam et in bonis allegavit
non impugnasse. Actorea parte etiam praemissis consenti
ente. Officium Castrensi plocensi audita libera admissione
divisionis partis citte. Decrevit denuo divisionem inter
partes praefatas fore fieri bonorum Wilewo iuxta decreta tam
trestre colloquiale quam Castrensi plocensi supra latt. De
putavitque ordinem trestrem vigt geometrum cum minuti
quemcumque praeteritis requisitum quos ambe partes mutuas

mi pobis rondercere debent hoc si dnabus sephimanis ad pagend
et continuand pfatam dimisiõm bonorũ Wilewo aizt campos
sillus rubetis, neriz praks et generatim in omnibus bonis inclu
sis pro libertatis et interesse omnibus omibus. Ac intromittend si
pena in bona ritorum ipx decreti offi Castri ploceñ in Gac tã alt
sub eisz vadijs hipotecis excercitax marcar. potus y offa
Castrõ ploceñ vallat et interpolit.

Liber a termino Wilewo

Roposuit Ipe nobilis Joannes Wilewskij de Wilewo
pr et cõ honorabilem Me nobilem Joannem Celinskij plebanũ
in Sglezniõ ac Stanislaum frem ipius germanũ et Cottone hab
Castrõ ploceñ y edi Sodierna legittimi emanat Conoris
talis Andreas Sieprskij a Sulczewo pallatinus Rawen et
Capitaneus ploceñ Vobis nobilibus ac honorabili Joanni Celinskij
plebano in Sglezniõ ac Stanislao frib ipius germanis filijs olim
nobilis Abrae de Celinskij bonorum orarum hereditarum in Wi
lewo Vigore Regio et auctoritate offi mi Capitanei Castrõ plo
ceñ Mandamus quatinus coram nobis aut offo nro Castrõ plo
ceñ in Castro ploceñ feria secũda post festum assencionis dñi
mi cristiani proxima pr ac legittime per emptiones compratas
Adm Stanislaus nobilis Joannis filij olim nobilis Stanislai de Wi
lewo a me citatus vigore sui arresti ad cum arrestatum
p ipius cõ vos et virtute decreti alicite et cõ forma juris
in tã occisõe cõmensuratione bonorum Wilewo p nob rora
tos offo mipitent Bona nisohita obtin eo quia nob bona
insolita adjudicatibus judicijs et reteris transijs indicon
tibus cõ ipius qus est cõ formam juris et dispositionem sta
tuti assertum quoddam decretum in contumacia ipius obtin
isis et cõ ipso pretistat obligis et tripticata quez tibi
in primo decreto vallari y illud offium premasi in grave
dammũ et iniuriam ipsorũ y non parmea Ideo vobis citat
ad videndũ et audiendũ vigore statuti pfatum decretum pub
licite lectum simul cum pena trium marcarum quotum descriptũ
et decretis delexi decretum et alia in talibus fieri solita
exequi et ultra put de jure venit verbisq retera in
terminis latis declarabunt premissa in hac attentatis et

decretum de actis p̃fatis descripturi Data in Castro plo
rũ feria sexta p̃xima post dominica Remissionis
Anno dñi Millesimo quingentesimo Sexagesimo sexto
postq̃ grangrij proponem nõ p̃missio in hac parte
ta pars actorea precij ad describendũ contra narõm
mimos instam cum pena et causam ad mihi grãt rescribi
Et quia pro ciuitate reseruatis omnibus iuris remedijs
et allegamt q̃ non tenet ad assertam citationem rendere
et quod pretẽ ex ea rone quia p̃e actor neglexit
ad arcessum citare Nam causa habenti post bma diffi
ne rem judicata et p̃e ei debit citatore ad arcessum
debit anticipare tempus et decreta in hac ipsa ca latt
et in neglexit ideo precij liberq̃ pronunciari Et actor
precij vigore citatõis romq̃ narõm mimos instãt de actis
cum pena describe. Affirmãt vo Castren plorem attento
eo q̃ actor neglexit ad arcessum citare cum pretium cit
tationis parcello admiuent esse multa partes citatas
a termino citationeq̃ partis libram p̃mittant aut dicere
lo p̃ntis p̃mittat.

Debet statuere mimtem. Carwosiek

Proposuit Pus nobilis magnus Crabowsky de Car
wossiele Nosiowicze Mr et rom nobilis Petrum Bek et
Hedwigim comiugẽs de Lubossmo Bilcy ex adverso trah
Castren plorem et ex dispositione p̃dicti Judicum legitime
p̃mem Coram tabis Andreas Sieprsky a Sulczewo
Vallatimus Rawen et capitus plorem de vobis nobilibus
Petro Bek et Hedwigi comiugibus de Lubossmo Bilcy vigore
Regio et officii Capitus mi plorem auctoritate de immobilibus bo
mis vris hereditatibus et mobilibus et mobilibus quae comq̃ nos in
terra plorem et cum distrahibus habere p̃tendit Mandas
mus et mandatum coram nobis aut officio castren plorem fecia hora
post festum Sancti Stanislai in Maijo proxime futura vi
Castro plorem legitime ac peremptorie compecatis Admistra
nobilis Matthei Crabowsky de Carwosiele Nosiowicze Qm
nos stat p̃co quia postquam p̃e vobis non ita pre
actum coram officio castren iuridicam assistentiam citationi
tondescensionis de bonis hereditatibus Curiatis et omnibus ad

fiçÿo ad illam ꝺpcium ꝑ bonis it villa Lelessio Bily rabis
rota ꝓscriptione ad tps nam dndꝝ ꝓtristi arendatꝰ ꝑ qua qmꝺ
ronsa et actione ostm castri ploceꝝ andita ꝓpone ꝛa ſcō allen
to qꝺ vob nchi vadiorum et ꝗnone ꝺponi obtlisti te ronde
scendere de ḡmissi arendꝝ decreuit et dcarlo scadimuenet
Qui altimꝰ nec de ḡssatis bonis et emunscō cris ꝺificÿs bon
datis ꝑ dnabꝰ ꝺcplimanis a data dcarli ꝺnꝰ vadio ꝑ mis ꝓ
phone coram condescendat ḡss qꝺ dcarli nulla assellone c
vel molestone subsensū transiit ꝑ cur judicatū viam qꝺ nob
ꝑ mintem et ratos nobilꝰ abgnobis regnisili tanc de ḡmissis
bonis arendatꝰ condescendi nobiꝰ negꝫ ꝑ karlum voltis ꝓ
cessisi ꝑ ḡmissi vadia ꝑ nos libre inscript Quo vob omnia
ꝑm citat ad videndꝝ et audiendꝝ dicta vadia de quibus au
thoꝛe tuscitoret cor nos decerni et nos ad sollicitone illoꝝ
ipis remedy ꝺcuꝝ et compelli et ad ulteriora qꝺ forma ipis
exposcit procedi pro damnis vō exinde ꝺcgmatꝰ et ꝺcgnia
reservat salua actoꝝ cui nob ꝛ foro competet put vob
ꝛ termino lacō declarabit et ꝓut nob uel ossm castrū deser
uit ꝗb ꝓmissa attentatꝰ et attēto di ipe fuerit ꝛsponꝺ
Datum ꝑ castro ploren feria tꝛcia ante festum sancti scomissi
ꝑ maÿo pxima Anno dni Mcclxxxmo quinquagesimo sexa
gesimo sexto Postquam quidꝫ proposuerim nō ꝓmisso nec fact
ꝓfata pars actorea precit vadia sup parten ceteram rone nō
condescensionis de bonis arendatꝰ ꝺcti. Et ipso pro
citta dē et allegauit qꝫ non erat obligata ꝑ mintem et
nobilꝰ ut ipis forma ꝺposuit. Et actor precit sibi con
ꝛdi dilōm ad duos ꝺcplimanas ad stabiendꝝ eidꝫ mintem
quo obligabat ꝑ dictam partem ceteram ut condescendat de
ciꝰ bonis arendatꝰ. Ossm castrū ploceꝝ audita iusta ac
petitione ꝑtis actoꝛe eidꝫ concessit dilōm ad duas
ꝺcplimanas ad stabiendꝝ mintem sine ꝓiudicio dilōm antentica
quo obligabat pars cetera qꝫ non condescendit de ꝓfatis
bonis arendatꝰ imō ea ciꝰ temere manet Et dnꝰ ꝑ dua
bus ꝺcplimanis ꝑtis ꝓfate habent et habebunt terminum ꝑ
ipā ꝓcessa talem quales ipis de ipis forma venit salua pre
ambula pene ꝑ tolo pnaria.

Decretum Diuisionis Mlicze

Proposuit inter nobilis Sigismundus Mliczky iuxta con
nobiles Matheum Petrum et Materni Zophiam ac Elisabethem
filios et filias olim nobilis Joannis Costira Mliczky de
Kostiri Mlicze ex cittone trali castren plocen pro die hodier
na legittime emanat. Tenoris huiusmodi Andreas Siepsky
a Culczewo Pallatinus Ranen Captus plocen vobis nobili
bus Matheo Petro et Materni Zophie ac Helisabeth filijs
et filiabus olim nobilis Joannis Costira Mliczky de Mlicze
Kostiry Innotescimus et ad tui notitiam presentibus deducimus
nobilem Sigismundum Mliczky germanum in querella coram
nobis deposuisse et questum esse quomodo vos non voluisse
eum facere diuisionem bonorum hereditarum ipsum iure hereditario
et naturali prout et nos concernen cui graue damnum et pre
iudicium non mediocre et petijt nos quatenus ipsi de remedio in
stitie oportuno prouideremus Nos vero attendentes nostri officii esse vo
bis prenominatis nobilibus Mandamus vigore Regio et aucto
ritate officii nostri Captus quatenus coram nobis aut officio nostro Castren
plocen in Castro plocen feria secunda post festum Ascensionis
Domini in celum nunc instans proxima personaliter ac peremptorie
compareatis Ad instantiam prenominati Sigismundi conquerentis
Qui vos citat secundo prout vos condemnauit in termino primo
in pena contumaciae iuxta suam primam et originalem citta
tionem qua vos citauerat et nunc iterum citat ad translap
sum terminum qui sibi est imp translapsus ad decernendum inter
vos instam et equalem omnium bonorum diuisionem et ad deputandum
ordinem terrestrem ad pagendum predictam diuisionem inter vos val
latis penis desuper necessarijs Pro damnis saluam actionem reser
uantes inter ad premissa responsuri Datum in Castro plocen feria ter
cia ante festum Sanctae Sophiae virginis proxima Anno Domini
Millesimo quingentesimo Sexagesimo Sexto. Postquam
quidem proponens nostro premisso inter factam prefata pars acto
rea petijt ad ex diuisionem sortis iuris remedijs stringi et
compelli et diuisores ad pagendum eandem diuisionem addi et de
putari vallat penis desuper necessarijs Ex quo pars
citata liberam admittebat diuisionem iuxta interesse vnius cuiusque
saluam actionem sibi reseruantes agentes pro debitis quae debita
pro ipsis fratribus nomine dotis sororibus exoluerunt. Officium ca

Disiunctio termini Koslowo

Disiunctio termini Koslowo

concordie et amicabilis compositionis in hereditatibus prioribus
limitationibus in eadem causa factis antecedentibus tempus ter-
mini eiusdem actionis vigent flam sedem pg trinitatis proxime
futuram hinc ad duas septimanas post terminis ge-
neralibus tre plocen proxime futuris disiunxerunt
et limitaverunt prout disiungunt et limitant. Et in-
eventu in quantum concordati non fuerint extunc in dua-
bus septimanis post terminis generalibus colloquiorum tre
plocen partes prefate in eadem causa hic coram presenti officio
non deducen processum iuris nec condicen processum habebunt
terminum ad alterius procedendum talem qualis ipsis de iuris
forma veniet sano iure ambarum parentum in toto permanentem

Liber a termino Ruthki

Quemadmodum causa et actio inter motum fuit et vertebatur
inter nobilis Joannem Jacobum Paulum filios nobilis
Christophori Crassecki heredem de Ruthki actorum ex una
et nobilis Stanislaum Piaszczem Martinum Mocharz
filios olim nobilis Alberti de Ruthki Bagni ac Martinum
filium olim nobilis Nicolai de Ruthki Lenki cittos par-
te ex alta occasione damni simplici verbo taxati cum premi-
tur scorsine vigent de sexaginta marcis polonicalibus et hoc ratione depreda-
tionis frumentorum nondum maturatorum necnon pratorum in
bonis Ruthki Miedzibiessie okreglicza et manso anni trans-
acti crescentium prout ipsa causa totusque processus eiusdem cause
latius premissa in se continet et testatur. In superiori actu officium
Castren plocen concesserat dilationem prenominatis actoribus ad
ponendum prestitionem iuramenti autentica predicti minutis de
ipsius exercen officio minutiatus ad duas septimanas. In ter-
mino itaque hodierno partibus utrisque comparentibus pars ipsa
actorea deficit in probatione hoc est non posuit neque docuit de
iuramento predicti minutis qui executus est cittonis cum pre-
cittatum. Pars vero citta deficien parte actorea in probatione pe-
cit se a termino presenti et cittone liberam pronunciari.
Officium vero Castren plocen attento eo quod pars actorea
prestitionem iuramenti non posuit prefati minutis ac etiam eo
prospecto et attento quod non iurato minuti prefatas cittones
super prefatam partem cittam extradidit. Tandem partem
cittam a termino cittonis presentis liberam et absolutam

ꝓmiciant ꝙt prominat decretꝫ ꝓdicali medicam Et ꝑs acta
protestata est de pena Duo ralienꝫ locet tempore aget ꝛi
foro competen.

Liber a termino Rutbij

Vemadmodꝫ causa et actꝰ inter nobiles Joannem paulum Jacobum filios nobilis Christoffe
ri Cassezky de Rutzky actorꝫ ex una et nobilis Procopie
filium olim nobilis Nicolai Jacobum filium olim nobilis Matthie
Joannem filium olim Leonardi Joannem filium olim Lau
rencij paulum filium olim Michaelis de nobile Annam filiam
olim Petri Lesk consortem dꝰ nobilis Alberti piaszczowsky unacum
eiusꝫ marito de Rutzky Lesky Matheum Franciscum Al
bertum adamum filios nobilis Stanislai piaszczowsky et Joannem fi
lium Martini Chowaü Albertum filium olim Gregorij Alber
tum filium olim Gregorij et Elisabetham filiam olim Andree
consortem dꝰ nobilis Stevi Sokolnitzky ex una contra quꝫ marito
Nicolaꝰ Joannem filium olim Matthei Nicolaum filium olim
nobilis Jacobi de Rutzky Bagni ex altera parte ex alta
actione damni simplicis verbo tenali cum augmento et sectione
ad sexagesimum marce post et hoc ratione depredationum frumentorum
varij generis crescentium et nonis maturatis in campis ostrali
Necnon pratorum in bonis Rutzky Medzilesie ostrogiensis ani
mantibus depredatorum prout ꝑ causa tenus processus actis
ꝓmissa in hoc contenta Et superiori actu offerente Castrum placen
coram ostendat dictum ꝓdominatis actoribus ad ponendum ꝓ testem
juramenti antenticum ꝓdictum manualis de ponendo ex ordine officialis
ad dictas diffinitas Et termino isto hodierno partibus
coram comparen et terminum attentantibus ꝑs ipsa actorea dixerat
in probationem hoc est non posse nec debere de juramento ꝓdicti
manualis qui existens est citationis cum ꝓtestatione ꝑs vocata
diffinitiue ꝓte actorea in probationem premissi termino ꝓdicti et
citationis libertatem primo erga offerente Castrum placen attento eo quꝰ ꝑs
actorea ꝓstitit juramenti non posse ꝓ testem ꝓdictum manualis de quam
eo perspecto et attento quꝰ no juravit manualis ꝓdictus citationis
huiusmodi ꝓstitutam partem citatam exhibuit Tandem partem citatam
a termino citationis ꝓdictus liberam et absolutam pronunciant front

pronunciat decreto judiciali mediante. Ibidem praefata pars citata protesta est de pena Evocationis loco et tempore agendi in foro competenti

Liber a termino Ruthki

Quemadmodum causa et actio inter mortuos fuit et vertebatur inter nobilem Joannem Jacobum partem filios nobilis Christopheri Czaszczki de Ruthki actorem ex una et nobilem Sasinum Sokolniczki nicolaum stanislaum filios praefati Sasini Sokolniczki de Ruthki bagni citatos parte ex alta occasione damni simplici verbo taxati cum quemlibet seorsim ad sexaginta marcas polonicales et hoc ratione depabulationis frumentorum varii generis adhuc crescentium et nondum maturatorum in campo estivali necnon pratorum in bonis Ruthki Miedzilieszie okreglicza anni transacti prout ipsa causa totusque processus eiusdem causae laetius praemissa in se continet. In superiori actu officium castrensi plocensi concesserat dilationem parti actoreae ad ponendum praestitionem juramenti autenticam praedicti minoris de ipsius excrescentia officio minoris ad duas septimanas. In termino itaque hodierno partibus utrisque comparentibus pars ipsa actorea defecit in probatione hoc est non posuit neque docuit de juramento praedicti minoris qui executus est citationes contra partem citatam. Pars vero citata defficiens probatione partis actoreae petiit se a termino praesenti et citatione liberam pronunciari. Officium vero castrensi plocensi attento eo quod pars actorea praestitionem juramenti non posuit praefatus minoris ac etiam eo per specto et attento quod non jurato minori praefatas citationes super praefatam partem citatam extradidit eandem partem citatam a termino citatione praesenti liberam pronunciavit prout pronunciat decreto judiciali mediante. Et ibidem pars citata protesta est de pena Evocationis loco et tempore agendi in foro competenti.

Decretum Juramenti Instigator Roswasmo

Proposuit inter Instigator Contributionum Sacrae Regiae Maiestatis Juet contra Generosum Stephanum Smarsenski de Maczinino ex citatione verbali pro die hodierna per minutam dati et assignati occasione non extraditionis contributionis Sacrae Regiae Maiestatis de octo mansis possessionalibus in bonis Roswa

sive consistens petens super ipsum cittum penam quondecim marcarum po
lonicarum decerni rone non extraditionis prefate contribucionis succubit
Ordinemque tresthem ad pignorandum ipsum cittum pro prefata pena dari et
deputari vallatis penis triplicatis de jure oportunis et alia iuxta
formam juris exequi. Ex uso pars citta prefatus Generosus
Stephanus dixit et allegavit in eadem villa non plures esse man
sos possessionatos tantum tres reliquos vero pro predio convertit
et adiunxit offerens se premissa probaturum in quantum de jure
venit Officium Castrensis plocensis auditis premissis attenta eo quod
cittus allegat tres mansos tantum esse locatos in bonis Ro
swasino consistens Decrevit inherens juri communi citto probare
scabinis duobus qui scabini jurabunt in hanc rotam sint in predictis
bonis Roswasino non sunt plus mansi possessionati tantum tres
sic nos deus adiuvet et sancta eius passio, et cum jurabunt extunc
officium faciet id quod de forma juris erit hinc in duabus septimanis
Nihilominus Decrevit solvere Contribucionem Sacre Regie mtis
prefato citto de predictis tribus mansis possessionatis in bonis Ro
swasino consistens anni preteriti retentis hinc in duabus septimanis
prefato Exactori Contribucionum iuxta tras universales sub pena
quondecim marcarum polonicarum.

Confideiussio vadii Caplis Quassieborzio

Comparens personaliter coram presenti officio Castri Plocensis Nobiles
Matheus et Albertus filij olim nobilis Bartholomei Quassiebor
szi furmanowietha de Quassieborzino obripue Quemadmodum
erant citti per nobilem Martinum filium Andreae uxorem et
pueros ipsius ad confidendum vadium Caple Centum viginti
Marcarum polonicarum de securitate vite et pacis communis conser
vatione per officium Caple vallatum et interpositum. Ita ipsi die
hodierno ex cittione pro die hodierna provenientes ad confiden
dum predictum vadium statuerunt nobiles Nicolaum filium dni
Jacobi Zeleiga de Quassieborzino et Joannem Witkow
skij filium olim stani qui hic idem nobiles pro stan pro eisdem no
bilibus super expressis Administracionem eorundem conquerentium va
dium Caple de securitate vite et pacis communis conservatione

cl non hanbgressione ꝓmõ. aliqꝫ locorũ consideracionem
gat prãlibus consideracionibꝫ Et Centra vigiti bcoz sñi
correbpondeñ Et hec ñ ꝓsonaliter stom ꝓsate Alber
tus et Matthias Quassieborszi emisꝫ bmõ fideiussoribꝫ
obligati sñt bt de ommbꝫ bonis bmõ gꝫ predicti hm
vadiñ Caple mꝛi pobiñ cõ ꝓbitos conjuncten non hanb
gredict mõ bt bt mi pare consarent et omnes arbores
et mineriãb bignas mihi bt habere ꝓtenderit non vi sed
ure median experient Et siqꝫ absit mi aliqñ
hanbgressi essent tale damñ non ꝓpriñ fideiussoñ
sed ꝓnominati hanbgressoꝛ ad bmplendũ assizcoñ
ꝓdictoꝛũ consideracionũ conhadictione qualibꝫ non ob
stante.

Deliberatio Canssicze Dobrosielicze

Proposuerunt spti nobiles Joannes Nicolaus et Seuerinꝫ
filij et bnecessoꝛes olim nobilis ꝓmbi Kessuzky de Canssicze
et cõ nobilem Martinum Dobrossielsky Sybicz de Do
brossicze ex certiõe bili Castri ploren ꝓdicti de cura
legitimi emanat Teneris subsequen Et Andreas Supe
sky a Culczemo Palatinus Rasen et Castꝫ ploren nõ ꝓpo
tesmus Tibi nobili Martino Dobrossielsky Sybicz de Do
brossicze Heredi de bonis patrimonij et alijs quomoꝛ cun
tenoꝛ et bnias pecuniarũ te vobis habere ꝓtendẽ
vigere Regiõ et auctoritate Capli mi Jar pont mcõbiah
Mandamus et tenore ñrõ ossa mõ Castrũ ploren feria bida ꝓ
festum Assumpcionis bte mie nostre ꝓxima mi Castro plo
ren pt ac percomplorũ rompicab Stori stam nobilem
Joannis Nicolai et Seuerini fratrũ et bnecessoꝛũ olim
nobilis Petri Canssezky mi Canssicze Heredi Quitte adiat
tent mi Gredo Decreti ꝓmõ ossi Castri ploren vigore cu
mis ob certam certiõem libꝛa termino exhibendi tũ
Remissiõ ab ossa Castren et mcõ ad ꝓnãs ossum Capli ex
mi rejudicate coram illo ossõ Castren et mcõ legitimi an
toritate miscriphimꝰ Rationes radij Documentaꝝ Martiaꝝ
gruꝫ pecuniarũ ex tã impedimenti vxoris hec tue
ex instantia ad cautã exemplionis bnibordinati illate

ad jnstãnciã pt̃is hẽsse Diepgen p̃ exemplãre emanata et exinde ob
hmõdi impedimenta tra exhibẽta abstẽta irrogata
p̃ vadio Dnorum Marcarum grõs pecunie lxxvi alo et
reportãe et p̃ jnstãnte ser offiũ cassñe Cur̃ legitime ad
judiciale Jdeo ad exhibẽdũ hbi cam rem judicata m dubia fama
vadimõ pt̃ Dnorum marcarum gron pecunie instr arlorũ
ad judiciale debite et fiali exegmhõm hubjci te adstitat
vbi sortis gnis rei judicate ad nos et offiũ nram Capẽle Ve
nãlia lacus hẽsatus ac religna antehac hbr̃ habuit
p̃videre hbi vigore Regio et auctoritate nã Capẽlgna ni
hac parte sñm gimur Mandamus ad videndũ et audiendũ hoc
ẽpm vadiũ alias rata et nõsse cxhibẽ ac p̃
qualitate p̃mõ in vñi exceptiõm vltiorũ exhibẽdã minime tñ
strem gnem cum pt̃ ad hmõdi tendũ ni bona gnalia hmõ vbiñs existãt
et hñmõi pecuniarũ gron obligatoria addi et deputarij ac tably
bomb nr̃i hominũ acceptatis ni esse parisio hers et parisiacj
Nec deceto p hr et hñmõi ẽpmõs p̃monas impedirj Cui rei judicate
si quo pmõ aspõnerẽ Vadiatis ad id m exceptiõe de necessario
interpositi vadijs et confirmanda rei judicata obstãri holiss de
bit et fiali vigore et auctoritate hmõdi Regalis jure com
petenti mãdi exegmhõm cui hr vltem procedi ad cassand
et tollend hoc comertũ exemplãre mpedimentũ jam ipsũ
jnstãs plẽsũ exhibitiõis et contestatiõis lucrato fiali deci
siõ hubjci fialemq exegmhõm vadiorũ lucrorũ pheciorũ
et wemb rei judicate fieri et demãdari hb debite cui hr ut jnstãs
forma exposcit et dcit predi vltermõq exegri altercatmq
Datñ in Cassño placed feria secda post festũ Sancti Stãi
ni Mejo p Lima Illmo dñ Marchesse quinquagesimo Se
xagesimo hexto. Tandem p̃fatus actor remissiõis causa
m exegmhõne offi dependẽ et ad offiũ p̃mõ remissam
hbuerit actmq diligentie in termino peremptorio vigore
m̃ scriptiõis hr hñmõi obtent hb idem termino ram
Cassñe et mẽ feria quinta post octauas Epiph Samaritã proxia
Anno dñi 1.5.6.8. Decreuit vigore cui adstitit ad fiendũ sen
tiã hr ad hñmõi Incto ac diligentie illius obtente edicti
relationẽq publicarum tam citatiõis quam contestationis ad fiendũ hr
tiã legitime in dicto termino contestatorio Coram officio Cassñe
Linen exhibit In quo termino obtinuit remissionẽ in omnẽ
debite et sufficienter coram eod̃ sbata et edicta, suo inhibitoq
testimonio Mandatum edidit Actor quo decretum remissionis hr

acti Dermonti Castren Lmen fed gaista ad Dominica li
tere p.tia prohibit. Vigore cuius decreti illud ipsum effectu
Castren Lmen cum cautione iuratoria in cancellaria m ámissorum
cause decreuit. Hoc est ut citatis p.tenoribus Volnat et reali
regenal actoribus Vadium Decentario Plaustri grossi pecu
ni in scriptione descripti, et iam co.pressa executione emanat
Vigore huius missionis m.gerew Stanislo Domalus Plasone ii
abremiacione ppter districtu folio Lucram et sic ad
p.tum effectum vbi iurevictus residet p exemptione remissio
Peccarunt itaq; ipsi actores p.fati ut patet virtute et literale
Vadium Volnat Insolomig et impedimentum hiusmodi cum
vadio hiuscalo tollet et illud deportet ac eo impedimento
ni causa exemptionis Vxorem existentia citti ad iudicium
hostia Stephani intentat et Deinde ipsa iudicialem exe
cutionem cessaret Indebitam solutionis in bona quaecunq;
sua mobilia et mobilia tum et immobilia presentia vbicunq; tunc
fuerint in quibuscunq; bonis extant et contra alios pro qualitate va
dij nominati et expressi nimirum hrem principaliq; ad vltimum
mittendi addi et deputari Item bona in homine accepiendi
mori et ex.ssi Capti pacificari Necessitatibus hui.modi sub
et quorumcunq; hui.modi ordinatis personalium iurium commissi vigore con
tinuat et Ingerew, ji vsq; pacificè honorem
impedire aut quomodolibet impugnari et ipsis eligit perhi
artium suas ulteriori exemptionem subire et demandari
in quibus ad p.tos respiranda hui loci et tpis mi.terem
Exhibito parte actrice omnem his collectationem resignavit
sibi et bona p.dicti consse omnibus iuris remedijs in toto
salvis et illesis extra approbationem iuris dicendo p.dictis ex
ceptione dixit et allegavit non teneri ad assertam quandam in
hui.modi iuridicam et indebitam molestiam et quod ipsum
allegatum coram asserto ubi ordinat officio huius
Curie minime hui.modi p.dicto Curie assertus protestatus cuius
dicto nunquam ad noticiam deuenit nullamq; actionem a pri
fenso actore habuit neq; aliquam de aliqua actione formet
neq; fat.mo asserto p.cessus p actorem seu commissarium in
tergum nulla actione cum p.tum p.missa nec extradita de
quo nil p.dicto obstitit neq; ad p.tum constat, multitur obstaculo
est multitur quinimo actum in assertis vadijs et in iudicio
incompetenti, tempnant et ad exemptionem asserti pre
fenti nimirum decreti multitur obstanti ad ultimum p.tus con
stituit asserens hr probatum p.missa omnia hui.modi allegata
ex Statuta Serenissimi Sigismundi Regis Polonie

folio 34 juraloria ybonè petens sibi cand probonem de
jure bancat decerni ac essg probatis hebi habitum et absentia
primiari salvis omnibg aljs juris remedijs sibi in toto con
cessis. In contrarium vò actorca parte fuit dicta volens
vsionè dedè minuenda et faciè nova controversia in cuius
parte sic exemptionis Regijdicati locum non habeat minus
tantu ex informatione officij primi Nempe vbi citta pars
dicit quod citatio non fuit mi adnotata de die nec mi
nistratum. Low parere minscripti In contrarium actorca parte
ex diffinitiua sancte probauit mi scriptione qz cubiendo
citatus parere reddere tenebat mi scriptione fact citato ybemt
gna docuit qz ista generalitas cubiendo citatus ad qz cuinqz
jurisdictionem effugit mo expiretur pallatus completur in re gene
ralitatem et non specialitatem cuinqz de causis Regno
Regno et dominijs Regni polonie sit subiecty et incorporaty
folio CXXXVij Egidius ij Actor allegauit qz de jure comu
ni in hoc termino exemptionis et iam post declaratam et com
probatam deductionem Processus ignorantiam et impetien
tiam quæ exceptio prior fuit objici non pot cum ipse Duca
tus Masouie Regno adscriptus et incorporatus sit. regi vigo
re conditionis apposite adiecte cubiendo adjiciendo insuper
transeundo Dissentiens et Pallatinatum exregno incorporatu exo
ratus esset, ibi se parere inscripsit et tenebatur Cum exemp
tio nullis exceptionibus possit tanta directe sine alterius scilicet
exceptionis Est primo enim termino incompetentia cum
euidens competentia probatur In contrario vò termino post
quem habita ignorantia presumit ad eludendum illud ea exceptione
de jure citatus uti debuerit tum sibi exceptio non simplex
sed manuteto rempbata valeret. Sibi se hoc passu remissius
diuersa cautella et obstrahio per partem sicut dicit cum iam
exemptionis sit terminus et iam ab exordio citato debitus de
ductus et declaratus est. et si contrario termino esset exhi
ex allegatis et rempbatus deductoqz rombus citatus igno
rantiam pretendere et rem judicatam elidere nulla rone pot
cum actoris docuerit clausis debite et legitime de presen
cem citatus exigens affectabat contestum et contestatus
adnotatam de die tab solo citato in domo residentia mea
ysh et decimo publicatas et cum vxori qua pro vna per
sona cum marito reputat et censetur in mea mb traditas
sibig de die autentice Omnibus tam citato quam vxori
facta deductione et publicatione testium et personaliu

mi dubiam citto fuit Ilagis citus pt non ad causam nec
de jure exceptam mfert ita negatiua talis simplex cit. dedu-
ctum antentica non iuuat Cum et alia qnâmb non deme ssa
rio p̃missa antentica zone ignorantiam processus pte
ctimi allegatam refutat, ut cum id citus speciali arbo
ne ad offm castrū ploreū p exequtione mi cam vm pro
uocatus erat qmia mi vsu rei judicate ex decreto Sar
Mi Regie cui de iam tenuta p hūbmissam psonā suā
uxorem cum reliqnis sororibus impedit pro exequtione
eñ assistentia sua ad indeñ hāc sic proceū cobdem arbore
rettando prouocauit In qua arbore offi ploreū per contrarie
fuam p̃ citum iam mmta et facta reseruatio bene ipsum
tio cmōd pdus causae in ipa offi castri ploreū facta erat
Quē mllam dubietatem aut ignorantiā expressi de
duchomb adhibiam citto mferri aut qnombmo mferre
pmisit vbi ex tam euidenti deductione manifesti de
claratiomb p̃ueria impertinna cuitanda et a judi. by
non bn̄ suscipienda nec partibus admittin. Decreuit Ilagis
Actoris fraudatoriam exceptionē ignorantie processus
pdus rei nec mi pdi offe exequtomb termino va
lere Imō ad ulteriorem exequtionem vigore decreti pdi
bus adigi et cam finale imiri et rei judicate mi fieri
Demandauit Cui ib enim juramēto hūi tenta ubi decreuit
vbi citus mi bonis absentaret nec pdus esset unde assec
tionē ublimb possit personalis non habbeqneret Sed
cam citio pdus citto in domo ubi citus bonis cū uxore ma
net posita pdicti uxori in domo in dom habita et ex
hac habbdahli de notiriam solo citto ut jmbesset deductis et
debite publicata Quae antentica deducta ignorantia
citti extendat et ibidem Decreuit Actoris ut supra decreti
et remissionibus pdus exequtionē fieri omnibus juris bi
nefitijs in toto et p omia salmi. Citus vō in illas
obiones tripudiantes ab juris cōmuni contrarias p di
ctum actoris si ubi mio mperia intromittere nolunt Imo
se circa fine sup allegata conservari inde legum prescripta
petunt ab eisd in nullo recedendo juris remedijs p omia sal
mis in toto reseruatis. Visum castrū ploreū
audibus contentorum partium ex utriusq parte fact in Sar
pā causa pticm hūi mchoatam informationem ad dnā ab hinc
ad debitam Et ibus in dnabus hebdomadis partes pdte
ti habeant et habebunt termina in Sar ipa causa talem qualis
pbi de jmis formare voluit salvo iure ambarū pdm in toto et omnim

Deliberatio Assisie Dobrosielicze

Proponunt Ihc nobiles Joannes de Kurolowo et Senczi
mus filij et successores olim nobilis pauli Cassiczky de Cassicz
Ihc et eorum nobilem Martinum Dobrossielsky Sgliecz de Dobrossie
Nuzi existentes habi Castrum plocen per dictum Judicem legittime
inscriptum Omnibus quibuscumque Andreas Szczerbicz de Gulczewo
pallatinus Rauicen et Capitaneus plocen. Jmo ipsimus dicti
nobilis Martini Dobrossielsky Sgliecz de Dobrossielicze Su
pradicti existentes bona primodicti ac alios quamplures contra eum et suos
peccunarum et rebus habere pretensis Vigore Regio et amo
vitatis Capitanei nostre per literas nostras Mandamus ut coram esse
mus Castrum plocen feria secunda post festum Assensionis Domini
nunc instans proxima in Castro plocen per peremptorie compa
randum et Adstandum nobilium Joannis Kurolowi et Senczim filiorum
et successorum olim nobilis pauli Cassiczky in hac Assisia Sancti
te ad certum mensem decachis primo venturis Castri plocen Vigore
eiusdem ob errorem retrum libri a termino existentis tum Re
missionis ab esse Castrum Lincen ad presens ostensum Capitanei existentis in
dicatis coram illo esse Castrum Lincen legittime amouitatis missi
tionis cum te absentis Rationem cuiusdam Ducentarum Marcarum
grossi peccunie existentium proprietorum collectorum et pro primato spec
ialis usu tam Ecclesiarum quam ostiatim frumentorum Vasis ve
nalis vsupatorum existentium vsus fructus et possessionis ni abinde alis
tractus per te ni Vigilii quinti Exemptionis grossi antea ipsarum
seu obligatorie tenuis et possessi Eandem Vigore Decreti Sac
ris Regie Coram esse Castrum plocen emanati et iniste libertatis
irruptione existentes impedimentali illorum, sunt de hoc ipso impedimen
to per te ni vnius inscriptionis huc notorie illato ad ostium Castrum
Lincen Vigore subscriptionis huc quorum coram existentes rebus
dicatis ad quam te Actoris nostris peccunie debite et legittime
ab esse Lincen ut dicta est quo ad existentes tibi eam rem judi
catam ni dubia fuerint vadimonia Ducentarum Marcarum grossi
peccunie inste actoribus admodum debite et finali existentium
tioni subiacen te adhibet vbi scripta omnibus rei judicata ad nos
stra nostrum Capitaneum deuenit Nos tenore testatur ac Relig
stantibus subministrabunt Primodicti Vigore Regio et an
vitatis nostre Capitanei qua in hac parte fungimur Mandamus
ad videndum et audiendum hoc ipsum vadimonium tractatum et adiudicatum

create et in effectu exequi vel q̃ qualitate illmõ in vim vl
teriõris exequtionõ extradende mandatum hõrum gnm in
emmq̃ ad nhomttend ni bona gnalib hãa rubimõ existentia
et spũalia peccuniarie gnomõdõ onerata addict depntarj
ac talibus bonis nhomme acceptan ni usn patrone vnizi
et parisiarj nre decreto p̃bo et exhibmissab personal. in
predicj Civi judicatale si quo gnomo opponeris vallatis ad
dm exequtionẽ de necessario interpositis vadijs in
tonbrian rejudicata observari solitis debite et spiale
vigore et auctõritate brachij Regalis gnre completi
mi vim exequtionõ rõte ultimõ pcedi et spialiter
exequtionem vadiorũ inacorũ pignorationẽ fieri et di
mandarj bis debite rõte et ordinis forma exposcit et
exigit pred. et ultimõ exequtor attestatum Vadu in
Castro Ploceri feria sexta proxima post festum sancti Sta
nislai ni Maijo Anno dñi Millesimo quingentesimo
sexagesimo sexto. Cumq̃ pretacti Actores Remissio
nis vim ex exequtionis tenore depinden et ad ostendẽ
dum remissam gbanerit Ille cumq̃ diligentie in termi
no peremptorio vigore inscriptionis ben exhibitionis ob
tenõ ante Ordinarium Castrin. Lucen feria
quinta post octavam Epiphanie proxima Anno dñi
1566 docuerit vigore cuius admissio ad sizendũ
fines ãn ben ad satisfacien Incre ac diligentie illmõ
obtinte edicta relationeq̃ postarum tam citationis quam con
citationis ad ferendã sententiã legitime in dicto Termino
concitatorio coram tenore Castrin Lucen exhibito pri
mo Termino obtinen remissionem et omnia debita et
sufficienter coram eod probata et edocta fore antedicto
testimonio illmi ostendi edidit, ac tam decretum Re
missionis exhibitionis actis Terminorũ Castell Lucen feria
quinta ante Dominicam Letare proxima proderet vi
gore cuius Decreti illud primum ostendi Castren et Lucen can
dem citationem ipse victus in contumacia in admissionis rai
derent hoc est ut cattus inscriptus solvat et reali
ponat actoribus Vadu Duecentarum Marcarum grossi
peccuniarum in inscriptione descriptas, etiam eo processu
citationis emanato vigore exhibitionis in Sizendo sta
tuto Ducatus Masonie de obtinendis citationibus appro
batum folio x. intrato et hoc ad primum ostendi ubi
Lucen virtus resedet q̃ exequtione remissionis. Petierat

416

quod cittationes non sunt in ad noticiam deducte nec in inscri
ptis in Lim parere In contrarium actorea pars pro veri
ficatione causae probavit inscriptione quod ubicumque cittatus
parere rendere submisit inscriptione hac cittato probavit
qua docuit quod ista generalitas ubicumque cittatus ad quodcumque
indultum et officium nostri dictus palatinus complectit in se
generalitatem et non specialitatem Cum quoque Ducatus
Masoniae Regno et dominijs Regni Poloniae sit subie
ctus et incorporatus folio CCXXXVIJ Igitur idem
Actor allegavit quod de jure coi in hoc termino exequu
tionis et iam post declaratam et comprobatam deductionem
processus ignorantia et incompetentia quae exceptio
prior fuit obiicere non potest Cum ipse Ducatus Masoniae
Regno adscriptus et incorporatus sit igitur vigore condi
tionis ad parem adiecte ubicumque ad quodcumque indultum
tarium et districtum et palatinatum e regno incorporatum
evocatus esset ibi se parere inscripsit et submisit tum
exequutio nullis exceptionibus peremi potest nisi dire
cte sine intermissione exequi debet In primo enim termino
incompetentia, cum evidens competentia probatur, In
Concittatorio vero termino post lucrum obtentum ignorantia
processus ad elidendum illud ea exceptione de jure cittatus uti
deberet tum haec exceptio non simpliciter sed iuramento
comprobata valeret. Sed hic in hoc passu remissionis di
versa cautella et observatio per partem fieri debet cum iam
exequutionis sit terminus et iam ab exordio cittato debite
deductus et declaratus est. et si concittatorius esset
extunc ex allegatis et comprobandis deductisque rationibus
cittatus ignorantia pretendere et rem judicatam elidere nul
la ratione potest. Cum Actores docuerint satis debite et
legitime de processu quem cittatus exigendum affectabat con
cittationem et concittationes ad noticiam deductas tam solo cittato
in domo residentia unica iuste et de jure publicatas
et eius uxori quae pro una persona cum marito reputatur
et censetur in manus traditas ob id deductio autentica
huiusmodi tam cittato quam uxori facta deductionem et
publicationem realem et personalem indubiam cittato facit. Itaque
cittatus prout non ad causam nec de jure exceptionem infert

ita negativa talis brevis ex vera deductione autentica nō iuvat
tam et alia grava nō necessaria p̄missa autentica roxe
ignorantia protestēs pro rittima allegatam refutat ut cum
id citius speciali actione ad effim Cassich plocen p exegm
tione mi causam ignorabis erat quia mi ipsi recisdicale ex
decreto Sac mtis Regie cuius iam tempta p eabmissa
p sonam suam uxorem cum reliquis sororibus impedit pro
expletione cū assistentia una ad instām Cosme Sicprozen
cabg Actoris citando ignorant ipsi qua actione ipsi ploras
p̄z contrarium p rittum iam immtam et factam restrin
hō sen nisi mali cabg p̄tis causa mi ipā ipsi Cassich plo
rū facta erat quæ nullam dubietatem aut ignorantiam
expressi deducūs ad notitiam citto referri aut quominus
mi ferre potuisset Vbi ex tam evidenti deductione manife
ste declarabūs pro iuris nīpotma cautela et ainde
ceteris non brevitatis ne partibus admittat. Decernat
itaq actoris fenestralem exceptiōm ignorantiæ p̄fessus
p̄tis reijci nec in p̄tali esse exigmtiōm tam in re valere
Imo ad ulteriorem exegmtionem rigore decreti p̄tis adi
et eam finale imij et rei judicate mi ferri demandari citis
cum mamento tantū ubi decernitur Vbi citus mi bonis ab
sentaret nec p̄tis esset nude aperitio illius psone psonalis
non habeq̄ret sed eadem citto p̄tis citatio mi domo ubi
citus semp cum uxore manet posita p̄tisq uxori mi domo
mi manus habita et executa bandaeli ad notitiam sole citto
ut juris est deducta et debite publicata. Quæ authentica de
ducto ignorantia citti excludit et abijcit Decernat actoris
ubiq decreti remissionibus p̄tis exegmtionem fieri omnibg
juris debitis mi tolo et p omnia salvo. Citus vō mi
nullas convenias ab impugnandas juris rommodi contra
rias p̄dicti actoris se ubi incompetens mi tromittere nolunt imo
se circa ipsa allegata conferant in ex legum prescripta
p̄clit ab ipsis mi mille recredendi juris remedijs p omnia salvis
mi tolo reservatis. Ipsum Cassich plocen audito ex hu
mersis partium extractis parte facti et allegatis mi fac
ipā causa propter bmi melioren informationem ad dnos
sophimanas deliberat. Et cum mi dnabus sophima
nis partibus p̄fatis habeat et habebunt tam mi fieri ipā causa
talem qualis ipis de juris forma venit salvo juris amba
rum partium mi tolo p manet.

Exclamatu Nicstane

Nobilis stanislaus felix Albertus Joannes mathias
filij olim nobilis Nicolai Nicolaj de Zabicz citti Admissen
nobilis Balthasaris frēs vri germani de bus occone di
simb bonorū omniū pnotaz et mnozū imobilium mateis
Gorbs agris campis m bonis pffatj Zabicz de Zolstuko
confinibus alijs sitis ppā cittō lacus pmissa mbe rontinet tri
et ultra forman jris grat ad jus p minutu clamati non
stetert jmigq minime parere emanerunt Idco mi pena
contumacie, ut sunt comgnati

Nobilis Dorotea zebrska olim pcti Borkowskj nic
nō Stanislaus Joannis Laurencius Anna Hedwigis et
Sophia ex coq pcto procreat. Ac felix Borzowskj Anna
zebrska olim Albrti Borzowskj Jeronimus Regina Sophia
Margaretha Dorothea pncti emisq olim Albrti Nicolai
Anna zebrska olim Joannis Borzowskj Ac Jacobus Bo
kan Mathias Joannes felix Ewa ex coq Joanne
Jercali Ac Sophia zebrska olim Jacobi Borzowskj ma
ritus mat Ger Georgius Andreas Calsoma Hedwigis pe
hnsay pncti dicti olim Jacobi Borzowskj vnacū Katarina
Poznā Admissam nobilis Joannis Borkowskj occone di
simb borne ni bonis Borkowo iacēt ppā cittō lacus
tum pmissorū mise rontinet effectum Ex et ultra for
mam jris grat ad jus clam ut non stetterunt jmigs mi
nime parere emanerunt Idco mi pena rontumacie sunt in
dictis comgnati.

Nobilis Jacobus Osseczkj filius olim nobilis Joannis
Stanislai de Osseka Colosziborowicze cittis Admissam
generosi Felicis Karskj de eadē Osseka occone vadij iacio
ne non admissionis in hanc mā bona frēs tui Nicolai Borza
skj olim nobilem stanislaum ppa nō bnecessionis bnp pmissum
Kaolnka ni sua Setem sexarum grosi pōti ad zonam gor
gnagnia sexarum et olim fecū ipsum stanislaum insuper
ut ppā cittō pmissa lacus ni se testātur Ex et ultra forma
jris grat ad jus clamat non stetit nec juri parere emanet
Idco mi pena rontumacie est mte comgnatus. Et Ex
quo comparuit pā hominis Michael de Zolstuko omnibus hōis
publice recomt Quia dñs mihi mittebat pmissa relatu relatorem
ex mee absentie pmissū p Jesstato cittua non est admissa nec in
pugnata rone Omnib diligenter introitum ejus cittonis mi ne
mo tibi tradidit et publicauit ejus executy in forma jris.

ACTVM IN CASTRO PLOCEN:

Feria Secunda post festum Sanctissime Trinitatis proxima Anno domini Millessio. Quingentessimo Sexagesimo Sexto Coram Generosis Stephano Smarsewski Judice et Stanislao Maczniski vicecapto Castri Plocen.

Decretu vadiorum triplicatoru Wierzbicza

Attentabat terminum per totam audientiam nobilis Albertus Boxa de Starczewo maiori In et con nobilem Stanislaum filium olim Martini Jaczek de Wierzbicza jaczky ex cittone trali castrensi plocen pro die hodierna legittime emanat Tenoris huiusmodi Andreas Siepsky a Cielczewo pallatinus Rancen et Captus plocen Tibi nobili stanislao filio olim Martini Jaczek de Wierzbicza jaczky de bonis tuis omnibus Mandamus vigore Regio et auctoritate officii nri Captus Castri plocen quatenus coram nobis aut officio nro Castrensi plocen in Castro plocen feria secunda post festum sanctissime Trinitatis immunitatem proxima personaliter ac peremptorie compareas Admissum nobilis Alberti Boxa de Starczewo maiori Qui te cittat pro eo quod tu contravenerit decreto officii Castri plocen nec metuens vadia triplicata vigt Sexaginta sexarum et quod cum media marcarum grossi polni in transmissionem in bona tua in pluribus super te juridice obtentis vigt in summa principali decem sexarum totidem damni et una cum media marcarum polni sextone tralium et sex grossorum intromissionalium nunc decretorum non admisisti Imo tenere impugnasti prout tibi in termino relatione nimilis probabitur per quod vadia triplicata succubuisti et prolapsus es Ideo ad videndum et audiendum vadia triplicata super decerni in decreto per officium prius Castrensi plocen promulgatur vallatur et interposit Necnon deputari vicecaptum Castrensem vel Burgrabium terrestrem cum nimili terrestri quocumque requisito ad Rumandum bona tua et te tanquam rebellem de bonis eiciendum prefatumque actorem unacum dno Capto pro interesse ipsius in triplicato vadio intromittendum prout ad nostrum pertinet officium penamque bannitionis et de tra Regni poloniae dominiisque eidem regno subiectis proscriptionis vallari et interponi et alia omnia in talibus fieri solita debito

420

iuris ordinē exigūt Et ut nos assumptū nr̄m decernendo
et declarand. Deliget in termino ad premissa lacrē arbis et antiq
hist documentis decretat et declarabunt prēmissa at
tentatis Datum in Casnoplocen feria tertia post festum
Assumptionis dñe nr̄e Anno domini Millesimo
quingentesimo sexagesimo sexto. Et Jam sepe
dictus pfatus Rector petijt sibi addi et deputari in
timum ad clamand ad ius pfatum ciuem Cui assumptum gra
digna petēs decidi et deputandū in timum Casnoplocen Gur
fin Stanislaum de Mirosław ad clamand pfatum ciuem
Qui in mandatis pro bona deputatione publice recepit Quia pre
fatus ciuis Cracouiensis fornam juris gratis ad ius clamauit
qui ciuibus nec pbe nec ybi plenipotentiarijs comparuit juri gr̄
tenuamur minime parere curauit. Jn cuius contumaciam pfata
pars Rectoria intentionis sue ciuibus decretum possit decer
ni Casnoplocen alias Casnoplocen nostapriq latt Et Actum Ca
snoplocen feria sexta post festum sancti Stanislai in maijo pro
xime anni preteriti Jn quo contulit quod ciuis Cracouiensis
viso decreto hesshi Orebmuch termino ciuibus decreti remis
sorij decreuit debitum exigendum Et deputauit minis
ad ius mittendū partem arboream in bona ciuis in sūma quatuorcen
vigti decem florenorum grossi et solidi denarij et marca in media
marcarum pondus solidus talenta et sexaginta Va
dijs triplicata vigti sexaginta sexandis pollis et grossi cum
media marca pondus denario mispungrani pfatus arbitrum
ut et subiungunt pro pfatum decretum prēmissorū tuitionem in
se continuit effectum. Post quibus decreti reproductum Stanisl
et minimum Regium nobilem Bernardum Borgewsky qui pre
fatus Stanislaus publice recepit Qui dñs ius mittebat pro no
minato Rectorem in bona ciuis in sūma pluriorum existen
sorum ciuium in hominis sionem ad admittit modo impugnabat di quo
ex parte Rectoris est obiectum pretextum Rationem cuius non
admissionis in hominis ciuis ciuium Casnoplocen in manus pro
prias eiusdem ciuis ad decretum vadijs triplicata existadi
dit. publicant et est exigendus ius mus forma. Post
quorum omnium Deorum pfata pars Rectoria petijt tra
dita triplicata pretium pondus vallata vigti sexaginta si
xantum grossorum pondus et grossi cum media marcarum pon
derum Victoriarum quas Castrum Dobschem cum omnibus ter
ris ad Rumanos bona ciuis et decessus manu forti circum
vicinorum et rebellem juris colonos mobedientes

addi et deputari p̄ eam p̄ bannitomb et dcta Regia polonia
p̄ceptomb vallari et interponi alias ut iuris est debito mo
exegui. Illm̄ Castren plocen viso decreto Castren interpo
sitomb vadiorum triplicatorū p̄ alteram partem respondit
anditas relone nimis de impugnari et no admitten p̄fato
nitromine nisi bona obli. et Attenta contumacia et rebellitate
partis ptē in cuius contumaciā decernit bnp̄ ipm̄ ultimum jure
victum vadia triplicata proffim Castri plocen vallata et
nitrapobita vigt. Sexagesima Sexias et quor cum media mar
polon. et deputant vicecapitaneum sen burgrabiū nobilem So
lamen Leil Somirsky cum similib hereditb ad Rumanb bona
p̄fatā ctā de eisdem p̄ bomb p̄fatum ordinem eiciend et spoliand
in actorem in primario et duplicato vadijs et Dominū Ca
pitaneum plocen tenuta brachij Regalis exequtorem in
triplicato vadio quantum p̄ interesse ipsomb sperari nitromittit
Ubi agnatt mari potū cum corumb frumenti in quodt campo
majori ab eorū dissimulari potuisset. Pro eam p̄ banno hominū
et dcta Regia polonia dominijs cū regno bnbrechis ybri
plumb dno impugnari p̄fata Rumatione et nihomine valla
nit et interponit Illms p̄fata pars acta necessitate nec per hab
missas personas p̄fatam Rumerationē et inhomissione impugnare
audeat et p̄sumat bnb p̄fata pena bannitomb et dcta ybri
plumb.

Decretū Vadii Włoczewo

Attentabat Serenissimi pro totam audientiam nobilis Ma
thias filius Joannis Wamzeszka de Dzięgielewo Jn et
cū nobilem Thomam dcm Crampha holeziski de Wło
czewo ex rationē hab Castren plocen pro dote sua legitime
contracta Denoris fil. signen Stanislaus Siepraski a Cuiqz
no Pallatinatu Ranicū Capitaneū plocen Amalis ne Cabi nobili
Thome dicto Crympha holezinski de Włoczewo de omnib bomb
hominū Gracijs Vigore Regio et ni offic Capitanei Castri plocen
Mandatq̄ ptēmb coram nobis sen officio mo Castren plocen
ni Castro plocen feria secunda post festum Sanctissimi Corpo
talis mo instanb p̄ dcm Actorem p̄sonaliter legitime p̄emplozis
rompcab Administratorem nobilis Marci filij Joannis Wamzeszka

de Dzigielewo q̃m te cittat vigore Decreti ossi castri
plocen cũ te latt̃ q̃mat̃ corbauencẽ Decreto ossi Casti
plocẽ nec ne chnẽ penab et damna ni cons Decreto cũ tibi latt.
in hom̃ssũ ipi in bona ha hereditia in bonis vbicũq; ni
buma essentiali vgt ni gnior sexamis mimb vigilie gr̃
gem pos ac primo judicialibus cum tohs damni nõ ad
mbissi nio rebellitr mpugnasti gnt hoc nis Decretũ acre
lacio mlis Debuy voluenta lacmb testari videbr ad gnã be
ri toto effect pr gnos penab ac damna incumbsi et pro
lapsis eb Ideo te cittat ad dicendum cur tc pfatas penas
ac damna ni Decreto contin Necnõ deputari tibi assũ Ca
stri plocen ad nihomittendũ ipsi ni pfata bona ha hereditia
ni suma essentiali pens et damnis vallatis vadys tripliciat
ad nõ necessarys gnt hoc mi exceptione rei judicate fieri solet
et alia in talibus fieri consueta debito nõ exigẽ gnt offm
nostrũ Decernet tibi in termino sultno p̃missa omnia au
thoritate Decernendo declarabunt juxta p̃missis bablbsacturis
ac attentatis Dam ni Castro plocen feria tercia p̃ festũ
solemnis pentecosten p̃xima Anno dñi millesimo quingen
tesimo sexagesimo texto. Quam ni sic andiui
tibi p̃fatus Actor petit tibi addi et deputari mi in tem ad
clamandũ ad jus p̃fatum cittm Cui assũ tam q̃a insta pe
tenti Mmtem Castrum plocen Joannem Stanislaum de mize
slaw ad clamandũ ad jus p̃fatum cittm dedit et deputauit
Mmodi lis jus sui deputationis nostrum publice scribi
q̃a p̃fatum cittm tr et vltra formam juris quat ad jus
clamandi qm actus nec per te nec p tuum procuratorem compariut
inimicis parere minime curauit Quocirca tenore hujus
patis Actoza vocatoriis hinc retrorsus deducen possit de
creti ex eisdem actis Castri plocen non vltra primum lat de
Actum in Castro plocen feria secunda p̃x festum Sancti Stani
slai Mensis Maij p̃xima anni p̃sentis In quo conbuit qd assũ
Castrum plocen visa missiõe p Actorem respondit hu
manis beplum beneplacitum gratum potum et virgilii qm auditis
libera admissione mihominũ p̃fatorum in bona sua Decernit
mihomissum in bona actoris p̃fata beplum be
neplacitum et virgilii qm gratum mihomissum p̃fata parte rectia
nõ audeat impugnare sub tot pẽs et pecuniis judicialibus
in missione contentis. Qui p̃fatum Decretum p̃missorum ho
norem in se continet effectum. post cuius decreti reportationem

praefata pars Actorea petiit super partem citatam penas judiciales et dona in decreto superiori vallat decerni. et alia in talibus observata debito modo exequi. Officium Castrensi plocensi viso decreto offi castrensi plocensi attentaque contumacia et rebellitate partis citate in eius contumacia decrevit damnum in superiori decreto interposit vigit septem sexarum grossorum et viginti grossorum ac penas judiciales III in inscriptione contentas. Et deputavit minimum trestrem quemcumque presentibus requisitum ad intromittendum praenominatum actorem in bona citate partis in summa essentiali vigit septem sexarum grossorum et viginti grossorum ac totidem dinorum penisque judicialibus III. penamque trium marcarum polonicarum de non impugnando intromissione vallavit et interposuit prout praeterito decreto vallat et interponit. Et in defectu denegate intromissionis extunc hanc ipsam causam cum toto ipsius effectu ad brachium Regale pro finali executione faciendam remisit prout praesentibus remittit.

Disiunctio termini Miakowo

Constituti personaliter coram officio et actis praesentibus nobilis Simon Miakowski de Miakowo actor ex una et nobilis Petrus Chelstowski de Chelstowo citatus parte ex altera publice recorrunt Quia terminum hodiernum ex citatione trinali castrensi plocensi et ex Disiunctione pro die hodierna legitime provenientem et incidentem ex eiectione pene trium marcarum polonicarum ratione non admissionis intromissionis in hortum integrum in bonis Chelstowo consistentem modo perpetui lapsus ad ipsum actorem amissum per officium praesens castrensi plocensi adiudicatum prout illud decretum et citatio praemissa locorem in se continent effectum ob spem concordie et amicabilis compositionis in hereum priori disiunctioni inter partes praefatas in superiori actu factae ad duas septimanas disiunxerunt et dislimitaverunt prout disiungunt et limitant. Et in defectu concordie sive amicabilis compositionis extunc partes praefate in hac ipsa causa habent et habebunt terminum in duabus septimanis talem qualis ipsis de iuris forma venit salvo iure ambarum partium in toto permanente.

Praesticio Juramenti Instigator Roswasio

Quemadmodum causa et actio inter motus fuit et vertebatur inter Instigatorem Contributionum Sacrae Regiae mtis actorem ex una et Generosum Stephanum Smarzewski de Machnino

cittum parte exalta occasione non extraditionis contribucionis
Sac. Regie mtis de octo mansis possessionatis in bonis Ro
swasnio consistentibus anni preteriti prout ipsa ea totusque processus
eiusdem causae lacius premissa in se continet. In superiori actu
officium castrensem plocensem super allegacionem partis citte decreverat
eidem citto probare scabinis iuratis sicut non sunt octo mansi
possessionati in bonis Roswasnio tantum tres possessionati re
liquos vero pro predio adiunxit in duabus septimanis. In
termino itaque hodierno partibus utriusque comparentibus et ter
minum attentantibus prefata pars citta petiit sibi deputari nun
cium ad pronunciandum rotte cui officium deputavit honestum
stanislaum de Myroslaw nuncium castrensem plocensem ad pro
nunciandum rotte prefatis scabinis qui nuncius ius suum de
putacionis restituendum publice recognovit quia coram ipso ad
imaginem crucifixi flexis genibus laboriosi Nicolaus
Koszyolek Advocatus Joannes Lenss Andreas Rog sca
bini iurati de villa Roswasnio prestiterunt corporale iu
ramentum in rotte in superiori actu contentum quod ibi non sunt
plus mansi possessionati in predictis bonis Roswasnio tantum
tres in quibus resident sex coloni per medium eos mansos
colentes et in eisdem residentes. Reliquos vero pro predio iamdiu
sunt adiuncta officium castrensem plocensem audita relatione nu
nciatis de prestitione iuramenti eorundem scabinorum eandem
partem cittam a termino et ab instantia instigatoris contri
bucionis Sac. R. mtis et a solutione contribucionis Sac. R.
mtis de predictis mansis pro predio adiunctis liberam et abso
lutam pronunciavit prout pronunciat decreto presenti Nihilominus
Decrevit eidem parti citte solvere contribucionem Sac. Regie
mtis de tribus mansis possessionatis in eisdem bonis prefatis
Roswasnio consistentibus hinc ad duas septimanas sub pena
quorundecim marcarum polonicalium.

Disiunctio termini Kraiewicze

Comparentes personaliter coram officio et actis presentibus nobilis
Anna consors Bernardi Craiewski actrix ex una et
nobiles Michael et Georgius Koskowski filii olim stani
Koskowski dicti proboscz citti parte exalta publice
recognovit quia terminum hodiernum pro die hodierna le
gittime pronunciatum occasione ex divisionis sortis bonorum he

regorum hostiono dict Bronissewicze prout ipsa cittio premissa la
cuis in se continet ob spem concordie et amicabilis compositio
nis hinc ad feriam secundam primam et proximam post festum
Sancti Joannis Baptiste proxime futuro disiunxerunt et di
stinctauerunt prout disiungunt et limittant prutibus Quam
concordiam partes prefate inter se debent tentare in Biel
sko in domo Advocati In vigilia Sancti Joannis Baptiste
nunc instantem proxima Et In defectu concordie et amicabi
lis compositionis extunc partes prefate in hac ipsa causa habent
et habebunt terminum feria secunda prima et proxima post fe
stum Sancti Joannis Baptiste proxime futuro talem qualis
ipsis de iuris forma veniet salvo iure ambarum parcium
in toto permanente.

Decretum Evasionis Modla

Nobilis Catherina consors nobilis Jacobi Nassierowski A
ctrix cittando Nobilem Franciscum Molski filium olim stanislai
de maiori modla cittione litterali castrensi plocensi pro die hodierna le
gittime incidente et provenientem tenoris subsequentis Andreas
Siepski a Gulczewo pallatinus Ranensis et capitaneus plocensis etc. Ti
nobili Francisco Molski filio olim Stanislai heredi de maiori Mo
dla de omnibus bonis tuis parte quocumque iuris titulo habitis
et possessis Innotescimus tibi et ad noticiam deducimus nobilem
Catherinam consortem nobilis Jacobi Nassierowski sororem tuam
germanam coram nobis in querella deposuisse quomodo tu ipsam
de tenuta duorum cmethonum per olim nobilem Catherinam Relicta
olim Stanislai Molski matrem tuam et ipsius Catherine in cer
ta summa viginti sexarum grossorum in bonis maior modla vigo
ri dotalicij sui inscripta in qua tenuta pacifica possessor
a data iuris sui et apprensione possessionis extiterat usque ad
violentam expulsionem violenter expulisti atque de facto eiecisti
Quapropter tibi vigore Regio et auctoritate officii nostri qua
in hac parte fungimur Mandamus quatenus feria secunda proxima
post festum Sanctae et individuae Trinitatis in castro plo
censi Ad instantiam prefate Catherine conquerentis et mariti
ipsius nobilis Jacobi Nassierowski uti tutoris legittimi
coram nobis aut officio nostro castrensi plocensi pro ac legittime
comparas Ad videndum et audiendum nos auctoritate brachij re
galis prefatam partem eiectam et expulsam in pristinam posse

sionem remiponi ac reinductionem decerni vallatis penis de
sup necessariis iuxta formam iuris pro damnis vero salvam
actionem agendi in foro ad id competentem reservat. Pro qua vio
lenta expulsione intendit probationem ipsa Actrix facere nulla
jus obmittendo. Nihilominus certifficamus te quod sine tu in ter
mino tibi prefixo comparueris sine nostro. Nos adea quae
ad officium nostrum pertinet contra te procedemus contumacia et
rebellitate in nullo non obstante. Iuxta sis reinductionem de
cernendo. Tunc attentatum. Datum in Castro Plocensi feria
secunda post festum Ascensionis domini Anno domini millessimo
quingentessimo sexagesimo sexto. Sola actrix exus
ter et ultra formam iuris quatenus ad ius per nuntium Castren
Plocensem honestum Stanislaum de Myroslaw clamata non
stetit iuriqui minime parere curavit. Et quia maior est
contumacia actoris quam rei. Ideo ipse citatus ex ad
missione officii presentis in evasione pro toto negocio principa
lis iuxta condemnavit a qua condemnatione evasionis officio
presenti memorabili solutum est.

Liber a termino Makomase

Ex Decreto Iuris nobilis Joannes Stanislaus Mathi
as Anthonius filii olim nobilis Makomaski de Ma
komase citati Administratum nobilis Jacobi Makomaski fratris ipso
rum germani occasione exdivisionis sortis omnium bonorum mobi
lium et immobilium paternorum in bonis Makomase consistentium.
Liberi sunt a termino presenti. Ex eo quia mater citatorum
domina reformatoria non est citata. Cittet actor de
mo legitime si vult.

Liber a termino Milobedzmo

Ex Decreto Iuris nobilis Elisabeth relictae olim no
bilis Jacobi Milobeczki citata Administratum nobilis Martini
Milobeczki occasione exdivisionis a reformatione ipsius sortis
bonorum hereditariorum mobilium et immobilium nobili Adamo pro
prium ipsius olim nobilem Jacobum Milobeczki et mariam ipsius
spectantium et pertinentium iuxta decretum Sacrae Regiae mtis in hac ipsa
causa latum. Liber est a termino presenti praefata Elisa
beth citata. Ex eo quia actor citatum sine tutore cittet
actor de mo legitime si vult.

Di sinu dlic Termin Jesevo Sulicusly

Comparen pr̃e coram ossa et actis pr̃edicty nobilis Janlus Schus Jo
annes et Albertus filij olim nobilis Martini Jesenssky dicti Gla
dissa de Jesevo shabanevo actores ex una et Comẽssus Nico
laus Szulicusky de Lesznio Szulinczeje ejusdem parte ex al
tera publice ac expressim recognit. Quia Jn sizen priui
dissinctionẽ vltr plus p̃fatis mis disperiri actu fact coss ejusdem
p̃tem Termin̄ Godierni p̃dicti Sedriana legittime mihi
dda et pnuncian. occone quadj Ducentorũ Exigiala et
gnoz florenorũ pron̄ potius ob non solucion̄ brue simili vadis re
sponsi Jn tempore mi assignato Encubit Recog
nisc non admissionis nr̃is prima essentialiter Dura
tam Exigiala et gnoz florenorũ pron̄ potius Jnz mi assignat
et submissionis p̃fatis actis Jnde p̃ actor de Jnmissi fuerũ
allegat et listam ob pen contordie et amicabiles Com
positionis Jnzied ejusdem dissinctionis et limitationis
sue ad decem sex septimanas dissinxerunt et limita
runt. Jnde dismgnt et remittunt partibus Et Jndiffe
renter dicte sue satisfactionis p̃fatis pena nomi
nata ex una parte p̃fatis Jnsper eundẽ citionẽ habent et ha
bent hominem sui post decem sum hinc septimanarum tale
gnalis ejus de jure forma venient salno jure ambarũ partiũ
in omnibus semper.

Decretũ Exequtionis Charzim.

Allentabat Terminus pro totam audientia nobilis
Maximus et venerandus filij olim nobilis stanislai dicti Ro
galski de Charzim Et coram nobilis Urbanus Charzinsky
filium olim nobilis Bernardi de Charzim ar Uxorium
ejusdem nobilem Annam ex citionẽ lecti castrensis placen pro
dicta Godriana legittime emanat Venerabilis Henricus de An
dreas Sriptsky a Sulegevo Pallatinus Rauen et Capitaneus
plocen Albi nobili Urbano Charzinsky filio olim nobilis
Bernardi de Charzim Canonici Uxore sua nobili Anna
Jmoleskima et ad nobiziam mi de decimas nobiles Mar
tinum et venerandum filios olim nobilis stani dicti Ro
galski de Charzim citatos minus legitis nobilis stani

Szilorsky Coram nobis ser ossio mo obtulisse Quando
dom fuit deputatus a pso trosky Raczuscud ad ni
hominem nob mi bona tua hereditaria mi sma occone ad
solucionem Quor decem grossi pro cum fertone helmin
et sex grossis nhomi sponalm exactione libri trosky
Raczuscud inde decem hosse admittere no bosti mo
tenere et rebellia impugnasti post de hoc relatu mihi G
coram nobis fuit actis facta latus hostatur de quorum p
tacia exemplo ad nos ser offm nostre hperat et
pabuit Quapropter rigore Regio et exosso mo capto
Mandamus coram nobis ser esse mo Casti plocen in Co
pro plocen feria sexta post festum hanctae Crucis tertio pro
xima personaliter legittime comperere Admodum nobili
um Martini de Cenceslai de Charzmy Regalie aud
ire et audiendo nos ipos pfatos actores in bona tua hi
reditaria rigore nostre plurimorum in Decreto Raczki
stren contentorum auctoritate offi mi capitis sententiam
brachii Regalis executorie petent nhomitti quat ad
nos offrag nostre hperatam et pmit vallatis gradibus di
hup necessarios abiag mi pmissis de jure necessario de
hoc juris ordine exigente sta prout nos decernemus ho
offm nostre decreto huic ad pmissa attentatum Cer
tificamus vos ser nos in termino vobis prefixo parueri
tis ser nó Nos ad ea que juris et justicie cum vobis pro
cedemus Contumacia vra non obstante Datum in Casto plorin
feria sexta ón festa Pentecosten solemnia proxima ha
no dni Millesimo quingentesimo sexagesimo sexto
Jam in fine ondentis pfata pars actoria
petit sibi addi et deputari in limine ad clamand adinó
pfat' citatoo Cui ostm tertio instanter petenti addit et de
putant in limine Castri plocen Jone Pstam Starm de
Mixaslaw ad clamand adinó pfat citatos Quibus in limi
nibus dni deputatis rest[itu]en publice petent ama
pfat' citatoo tertio et ultra fermam juris quat ad pmó cla
manit ad citati nec p se nec p oem plenipotentem com
parentes imo potius parere minime curarunt In Cuius
confirmacia pfata pars actorea veriffitem in hoc
mem sue attorn Reproduxit decretum exactis hiby Ra
czuscen emanat de dato ut Raczias mi termin
comunibus tribus feriis sextis post festum Sanctorum

Fabiam et Sebestiani Martirū ami proxīs. In quo consul
gs imprimis illm hestre decreuit liberam mihomissionē pfatorū
in bona cittarū in sēna principali quar. se Zarnō grom solone ha
bim et sex gromū mihomissionabm. Et indifferēt inspngrale
pfatis mihominib ex hmō sanc ipsam cansam cum tolo ipsoīb ef
fectu ad brachū Regale finale execūcōne facieā remisit
put pfatum decretum lacerb pmissa mibi continet. post en
inb decreti reppuchōm. Stabilit mimlem hestem nobilem stanisla
um Szilarsky qui pro stanb publice recepit quia dō mihomittebat
pnominat actorib vizt martinū et venceslaū Gazinskie vnā bona
cittis partis inā decretū hestre remissorū extare y se bolunt cthg
inpugnare mihomissionē et nō admisit qs est exparte actorū so
lemniter plestum. Rationē cuius mispngrale mihominis eius pfatū
cittrōm tralen Casherplocēt in nams ipsius ha de dat pexecūcōne
finali emisso decreti hestis publicanst pp et est exqrtg inā
ymō forma. post quorū omniū deductōm pfatata parb actoria
peciī debitam exqmlōm emisso decreti hestis remissorij
decani. Mimlemqs admihomittendū in bona cittis partis addi et dispa
tari vadiaqs hispicata de brachio Regali vallari et interpōni et
alia in talibus observata debito modo exequi. Cui quidem
placēt viso decreto hestri remissorio pactorcam plem respondi
attentaqs contumacia et rebellitate partis cittis in eius contumaciā
decernit debitam exqmlōm emisso decreti hestris remissorij
Et deprotamit mimlem hestrem premenmqs pretibus requisitus
ad mihomittendū pnominata partem actoream in bona cittis partis
in summa plurorū gnoz sexarūm gnoz scalone thalerum et sex gro
mihomissionalium vtb inā decreti pfatum hestre remissorū. Ubi
a gnatis marca poli cum coxcūb frumenti mgnoqt consp
mōpicū ab arcē deffendere potuisset vadiaqs hispicata de
brachio Regali vizt duodecim sexanas polb et quemqragin
ta gnoz grossoz vallamt et interposuit. qtmis pfatata pars
cittā y passūs actoribus non audeat mispngrare mihomissum
sub eisdē vadiis hispicatis supnīs vallatis et interpositis.

Disiunctio termini Carnowo

Comparens personaliter coram ossō et archis presbrīs nobilis
Catherina filia olim nobilis Joannis oblate de Carnowo
consors vō nobilis Albertī Falowicz de Smarsowo archiep
una et nobilis Paulus Carnowskij filius emisso nobilis ali

olim Joannis oblak de Carnovo fr pfatis actricis
citatis parte ex altera publice ac per expressum recognit
quia termini Jodicus exactor tali cassari placeat
dicti Jodicia pmissa et modo debito occone exhibitis omnibus
meritis bonorum nobilium et mobilium patrimonialium et materno
rum tam et post nobilem Martini Carnovsky fratris ipsius
actricis germani non tempore et statim defuncti de quo hoc
in villis et fundis Carnovo oblaki Olsamovize et
in plena sitis et iacentibus ac post nobilem olim Albertum
Jochim oblak de Carnovo in Carnovo Olsamovize et
in oppido Cambi ac in Plona fundis mag scribe dissimilis
patrimonialibus ipsius Caspari et pfatis actricis similiter ex dimissionis
omnium bonorum nobilium et mobilium in villis et fundis
bus Carnovo Plona et oppido Cambi consistentium par
tim naturali successionis contemplatione partim ipsa actrice tacite
orem pmissorum ut sequitur effectum obtinuerunt concordie et
amicabilis Compositionis Jmo ad festum sedam post festum
Sancti Bartholomei nec in plana proxima dissimulerunt et
distimitanea mutue dimittunt promittunt et limitant pretibus. Quo
concordiam partes pfatae debent mutue se tentare in festis
eo temporis academicis die ex obdestinatione nulla pfatae
tum partes Jmo effectui concordie Jmo satisfacho
mus fuit omnibus pmissis exhibitis partes pfatae habent et
habebunt termini feria secunda prima et proxima post fe
stum sancti Bartholomei apli nec in plana proxima in hac
ipsa causa talem qualis ipsis de jure forma venit salvo jn
re ambarum partium in toto et manen.

Dissunctio termini Kanssicze

Consistentes personaliter coram nobis et actis pribus nobilis
Nicolaus Kanssitzky suo ac nobilium Joannis et Sencrini fratrum
Jmanorum nominibus ex una parte contra de Valisabichone actor
exhibuit ac Joannes Zalozky suo fratre et nobilis Geor
gius Zalozky fratris germani nominibus ex alia parte dicit
Valisabichone citati exhibitis partibus mutue recognit
quia sunt actum et actum Castrum Polcrou ex dicti Jodici
na exdesignatione legitime cadit et pertinet ad
vadis exscriptione Zigmundi quinti felicis memorie pote
rationes nobilium subditorum et pregationibus circa Mon
tanos sub protectione in bonis hereditariis Kanssitzky
iacentibus Jmo ad festum sedam post festum sancti Bartholo

lonici proxime venturam et his inherentibus ceteris disiunctionibus
ob spem concordie et amicabilis compositionis disiunxerunt
limitaverunt et prorogaverunt prout limitant disiungunt et pro
rogant Indeffectu vero concordie extunc ipsa feria secunda
proxima post festum Sancti Bartholomei dicte partes ter
minum habebunt habentque talem qualem hodie habere de
buerunt nullius partis iure leso nostro in toto salvo permanente.

Decretum denuo introminis Lieszczino.

Proposuit Inter nobilis Anna Consors nobilis Marci Twarozek
Wozniczki de Wozniki Inter contra nobilem Albertum filium olim no
bilis Josephi Leszczinski ac tutores ipsius legitimos patruos
germanos Nicolaum Joannem Petrum Albertum Lieszczinskie ex
citatione litterali Castrensi plocensi pro die hodierna legitime emanata
tenoris subsequentis Andreas Sieprski a Culczewo pallatinus Ra
vensis et Capitaneus plocensis tibi nobili Alberto filio olim nobilis Jo
sephi Leszczinski unacum tuis tutoribus legitimis Nicolao Jo
anne Petro Alberto Lieszczinskie patruis germanis de bonis tuis
omnibus mandamus vigore Regio et auctoritate officii nostri
Capitaneatus quatenus coram nobis aut officio nostro Castrensi plocensi in Ca
stro plocensi feria secunda post festum Sanctissime Trinitatis
nunc instantem proxima personaliter legitime ac peremptorie compareas
Admissam nobilis Anne Consortis nobilis Marci Twarozek
Wozniczki de Wozniki qui te citat cum suo tutore marito et
tuis tutoribus uti successorem patris tui quia tu contravenientem
iuri communi ac decreto officii nostri Castri plocensis ipsi intromissionem
sufficientem in omnia bona tua hereditaria mobilia et immobilia
te quovis iuris titulo spectantia et pertinentia non admisisti immo
repugnasti in summa principali seu essentiali septuaginta se
xarum numeri et mensium postea ipsi ad solvendum succubuisti et pro
lapsus es in dicto decreto Castri plocensis contentum prout hoc
idem decretum Castrensi plocensi latiorem in se continet effectum
ad quod se praefata pars actorea refert in illo et in nullo
recedere vult et intendit quam tuam non admissionem dicte
introminis illamque repugnasti prout relationem minutis et nobilibus
comprobabitur de iure praemissa exhibitis tuam non admissionem
introminis probare vult et intendit Ideo vadium simile contra tue
impugnationis contra praefatam partem actoream inherentem huic
decreto Castri plocensis per hoc idem officium Castrensi plocensi interpositum.

prudentibus requisitum ad intromittendum praenominata Actricem in bona
praedicti pueri citti hereditaria iuxta inscriptionem et submissionem ipsius patris
in summa essentiali videlicet septuaginta sexarum grossorum potius huic in
duabus septimanis ubi a quatuor marca poli unus coretus fru
mentum in quolibet campo incipiendo ab arcis disseminari potuisset
quam intromissionem praefatus citatus non debet impugnare praesertim
actrici sub vadio in inscriptione contentum summe essentiali correspondentem
Et hic idem comparens pater nobilis martinus Krzeczek Leszczinski
avus praefati pueri minorennis tutor naturalis publice recusavit quia
se de tutoria naturali eiusdem Alberti minorennis exonerat et
ipsius tutor non vult nec ipse ipsorumque bonis tutare vult de quo
solemnitate protestatur iterum atque iterum.

Decretum denuo intromissionis Leszczino

Proposuit Iuxta nobilis Anna Wosniczka Consors
nobilis Marci Twarozek de Wosniky Iuxta contra nobilem
Albertum Leszczinski filium olim nobilis Josephi necnon magda
lenam matrem ipsius Consortem praefati olim Josephi Ac tutores
ipsius nobiles videlicet nicolaum Joannem petrum Albertum Leszczinskie
patruos germanos eiusdem Alberti minorennis ex citatione trali
castrensi plocensi pro die hodierna legitime emanatam tenoris
huiusmodi Andreas Sieprski a Gulczewo pallatinus Ravenn
et Capitaneus plocensis Tibi nobili Alberto Leszczinski filio olim
nobilis Josephi necnon magdalene matris tuae consortis praefati
olim nobilis Josephi unacum tuis tutoribus nobilibus Nicolao
Joanne petro Alberto Leszczinskie patruis germanis de bo
nis tuis omnibus Mandamus vigore Regio et auctoritate
officii nostri Capitanei quatenus coram nobis aut officio nostro castrensi plocensi
in castro plocensi feria secunda post festum sanctissimae Tri
nitatis nunc instantem proxima personaliter ac peremptorie com
pareas Ad instantiam nobilis Annae Wosniczka Consortis
nobilis Marci Twarozek de Wosniky Qui te citat cum eodem
tutore pro eo quia tu contravenerunt iuri commoni ac de
creto officii castri plocensis in quo decreto decretum tibi erat in
tromissionem dare praefatae Actrici in bona tua hereditaria mobilia
et immobilia videlicet in bonis Leszczino Tu vero exactus rebellis
et iure victus iuriique commoni contrarius nec melius vadia
triplicata per officium vallata et interposita praefatam intromis
sionem ipsi temere denegasti Immo in toto non admisisti neque
decreto praefato satisfecisti in summa septuaginta sexarum

grom m mon vadij vadiag tripliata vlt Pcepta
rum et decem sexarum gron pond bnedbm et pro
lapsos et adsolvend Idco le attat ad decanu dnp le iag
bplnagnla bexarum et vadia tripliata p ossum valal
et mlapos pffalam mhom mi temd denegasti mo m
tolo non admbisti neq decreto pffalo balbsecasti Idco
bm essenalm bplnagnla sexarum vadiag tripli
ata Incalarii et decem bexarum gron pond bnedbm
sti et lapsos et adsolvend Idco le attat cum mlis tu
tribus ad decanu dnp le eag bplnagnla sexarum
et vadia tripliat advidend et audiend defnlari ossi
um Castri bcu hesbem de Rmand bona pffali ith
ad mhomittend ipsum debitorem m ciss ghuius et va
dijs dominij Captum tenend bracchij Regalis exqui
tocen gnalit p mlorss psimb pcurip banni homis et
de tra pbdnphom vallani et mlorum et alia m la liby
ficz bolla debito modo exequi Et la pnt nob assumpt
nostra decrem mb et decret ut dlis pmissa attenta
rem Dat m Castro plocen feria bdia post festum ban
ch verbam papc et manlivis pxma dno dno nro
gnlissimo sexaptissimo sexto Postyna aut
proposuem m pmisso dte factum pffata archix vrsit
fulam et deducen mteationem suam pponib et cttonib Re
pcrxt decreto ex ciss archi Castri plocen emanat de
rtum Castro plocen feria bdia an festum bancli bta
mistai m maio p xma ami pxtus Ex quo contra
gs ossum Castri plocen decernerat pars dctorca li
beram mhomissionem pffali citti et tenore sua dare et ad
mittac m vadio pffalo bplnagnla bexarum gron
pond m dnabus bplnam vadiag tripliata de
bracchio et egali vlt decantari et decem sexarum grom
pond dcno mpugnan pffala mhomine vallani et mlapo
dmt pnt pffatum decretu tanorem pmisso ad m fi
cant effectu Post cuius decreti rep dnchum stabit
mmtem hesbem nobilem Laurentium Vosmichy gm pxi
stan pnbbre recant Quia malx pffali citti pupilli
minores nil in compt admittebat mhominum m bona pu
pilli et eag bona non monstravit In arcel vo et m
domu mignac recordet mhomissionem de suo mlacesse nd
admittebat De quo expti Actoris solumt expensas
post quorum omnium deductionem pffata archix pcyit
bxy partim ut tam vadia tripliat decreti p ossum en

primb vallat et interposit Vicecap^tm gl. cum militib hesshis ad
remanz bona alia ad di et deputari et alia ni tabulis observata de
bito mo exigr Et n^o so pars ditte vigt malis pretiis li
beram admittebat nhomissiom ut cubi xni bona Gyffali prizi
ent et ni bona no impugnabat gra rebio Gyffala malis tristat
Offm Castrum ploccu andita relone militis qd quam uis cu
bi xni nhomissiom more prizi sui admittebat tamen eadem bona
in qua nhomissio fieri debuit no ondebat Quo ni Gotard prio
ris decreto diat nit demo nhossiona parti Reluzca ni bo
na prizi hereditia ni Gyffalo vadio besmagnate sexarum
grom pom Et deputant militem hesshim, qui cum gl pri
bis requisito ad nhomittendu quandam arburem in bona
hereditia Gyffali minor cum Gyffalo vadio besmagnata sex
arum grom pom qui in duabus besmanis ubi agnatis man
sum colonis frumenti in quoti campo ni pium ab
quibus cortibus semenali in quoti campo ni pium ab
arcib assemarari pom Sit vadiagi hoj heredi vigt Quera
tam et decem sexarum grom pom de braccio regali val
lant et interponit qui mb Gyffala pons ditta non audeat inpe
gnare Gyffali nhominia Quassicle archiu cub vadijs triplicatis
cum militibus vallatis et interpositis.

Decretu Exemtionis Smegocimio

Proponit dicte nobilis Jacobus askola Smarsenski
Jn et con nobilem pantam filium olim nobilis Nicolai Cena
Jude de Smegocimo ex actione hali Castri ploren et ex
divisionis nhi partibus Gyffalab fact legitime inden et
Enumid Quorib Subbegnentis Andreas Sieprsky a
Tarlowo pallatinus R militie et capitis plocen Qui nobili pulo
Gyffio olim nobilis Nicolai Cenazili de Smegocimio de bonis
hiis Mandamus vigore Regio et iri capitis Quatenus Castri
plocen qui mb coram nobis ont offo mo Castrod plocod ni
Castro plocod fora bidem post dominica Rogationum
proxima pr ac legitime compeab Admittam nobilis Ja
kobi askola Smarsewski Qui te attat pro eo quia te
admissa nhomitte in decreto hesshe Bielsko in pluribus
cum militibus vigt ni bonis principali quinq sexarum
et tobis damni fictione halim et sex grom nhomissio
nalem in remissionem ainio hesshi ni bona sua Smegoci
no qui militis hesshis nobilis Josephus hoszowski
in Zmc relicta sancti agros Gyffali et hortum ab ni qua ni
homissionem admissibili Gyffalo Relozi coarrasti et consumasti

post gnosa ordine deductionem pfata pars actrix petijt de
bitam exemptionem cuius decreta hesis remissorij decerni
mimeq; admittentes add et deputari vadia q; de bnp rc.
ressania vallari et mitti pon et alia rt mris debito mo cxg
℔. xlso pars ctta Quaden vadia et damna vallari allegat
jritanom fecisse imo liberam port et prie mihomissionem et poss
sionem admisit reservatis sibi beneficijs. Cumq; ea pars
plocta circa decreta hesis remissorio anditaq; causa admissi
one mhominis partis rette Decernit cuius decreti hesis rc.
missorij debitam exemptionem Et deputauit mihi hes
sien gremeq; pratibus exemptis ad mhomittendum pnomina
hi arbores in bona ctti in sua principali quinq; ex arma
tram ac tabis damni fiendi ac grem mhomissionem
ratam in pfatis decretis hesis remissorijs vbi aquarum
rarea poterunt arbores fructiferi mi gnosti compo mihi cau
ab arboribus disseminari potuisset Jmo in quibus bophinamit.
vadia q; hi placitat de bonis Regalibus cum exemptis sicut
ges pos de no impugnan pfata mhomine vallami et mhr
posit.

Dectum proboms cum motioe Bronowo

Reperit vir nobilis Joseph archiv olim nobilis matthei
Bronowsky rn et con nobilem Joannem Grigon et nicolaum
Bronowskiem fratres judimpos ex actione hali castrum plorum
et ex disimchione in operatione acta p partes pfatas facta p die
hodierna legitime pnemtem et in eidem tenoris talis An:
Arcas Sigmsky a Golczewo pallatinus Rancen et capitaneus plorum
Nobis nobilibus Joanni Grigon et Nicolao Bronowskiem fratribus
in dimissis molestimus et advti nobiscum pntibus dedu
cimus gravitr gnestam esse coram nobis et opposito nobilem
Sophiam archiam olim nobilis matthei Bronowsky gnomo nob
vonbancmen legibus et Statut Regni vi et vio de
reformatione bonorum pbnis debitis et debitali cig pcedt
maritum pbnis et srem crestin in bonis Bronowo Gadij
in re consuetudinem tra facta vigt de domo et arca in qua
pisam nocte deprehensus expulsus et omnibus bonis tam no
bilibus qua mobilibus primaevis et ea omnia bona mobi
lia nocte obm pnominati matthei mariti pisius decessit
et rebilitate sua pcreata convictus qd in certa ros vos
solum est pximum Et pcedt nobilitatis spi de remedio

ystitui opozhno pmiderem̃ Nob vero attendit̃ mi offi
esse Vobis pnominatis nobilibus exp̃c expressis de bonis
vris omnibus mandamus vigore Regio et auctoritate offi
mi. Capitus gtissimo coram nobis aut offo mo castri plorii
ni castro plorii feria tercia post Dominica Rogationis
mo ministrat pxima presentatr ac prem̃plorii rempetatis
dmi stan hãm pnominale Joseph̃ congrueñ qua nob
citat tenor put vob congnant mi termino spatio mi pena con
tumacie in̄ spam̃ pena et originalem citationis qua nob cit
tancat et in̄ c nob scripto citat pcto ad videndum et audi
endum pbi remi duchom mi omnia bona vigore restitutionis
pponis expectan decreti et ordinem hesten ad remittend
et remittenda ut jmis est dari et deputari qui civitat ut
gare volenti parata est cui nob pbere et nob remittere
millum jus obmittat Damnisq; et rebus pnob violenter re
ceptis et pnob possib talem actionem agend ad forum com
petens reservat dicta put nob ossum qui nostro declarem̃
et declarat Vobisq; mi termino adcum̃ lacius vrbis
et amicabiliss Dominicalis decernent et declarabunt Juxte
ad̃ missa insmi Datum mi castro plorii feria tercia post
festum Sanctorum pHilippi et Jacobi apostolorum pxima stilo
Curie millesimo quingentesimo octuagesimo sexto post
gnam gnis pponis modo pmisso inter factam pssata actrix
Curie ex̃ et dedutia intentionis sue pponis et citationis Re
pdunxit jus suum dotalicij cum aliis tribus pmanden
tionis emanat de dcto mi Bielsko mi termino com
monibus libus feria quinta post festum Exaltationis Sanc
te crucis anni pntis mi medietate omnia bonorum facti et re
formati put pssata dotalitia lacius pmissorum mi de
bitus effectus. Tandem possit querellam de vio
lenta expulsione dotalicij sui ex castris ad castrum plo
rii non ita pridie emanat. put mi protenore lacius testat.
Postremo potest relationis minis ex castris arcis castrum plorii
emanat sua violenta expulsionis de dotalitio put ipsa
relatio lacius misse testat. Post quoq; omnium de dn
tionum peciit remidutionem in bona pssata dotalicij sui ex
quibus est violenter expulsa decerni et alia mi talibus observa
ta debito no exigi vel bili comparitione cui pmissa de
cerni. Et ad hoc pars citata cum omnes litis
contestationis resistendi bili et huc usque omnia juris re
media dilationibus peremptionibus dilationibus juridicis
et generale omne munimenta et documenta salva

et nilegra nr̃m exceptionib⁹ aut omnib⁹ pcept bibi nr̃i cas̃ consarde
rem scrutinio exigere statuti judex nr̃i cas̃ causa coram esso nr̃o p
latiõ scabinis respondi et resserca se ad decreta nr̃i similib⁹
achiombus nris Zolesowskis et nris aliis psonab⁹ p esse latta
et promulgat Jo Jacobi statuto de libro judiciorũ nr̃o sanctu
est q̃s decreta nr̃i similib⁹ achiuib⁹ similia fieri et decerni
debent. Veluti nr̃i cas̃ consa decerni scrutinia et cura hoc fieret
stand Cum iam non est discepto de ea pte nr̃i alijs carebit mch
rõnationib⁹ allegamit et p rõnsõne dix Non posse ipsam
Rebeccã agere p ejectionẽ expulsione nã ex eas assiza
cittonũ vidtm agere de pacta q̃s statut est p libro qnã
Nemo extra moratur in domo nigra pane maritus emõ morte
decedit pte testiũ ex parte cittorũm hoc coram esso pũli
reppdute laborem nibe continent effectum ex quibus clare con
stat ipsam Rebeccã nõsse agere ad quas de cittã respexerunt
Et postqua demonstratu extat ipsam no esse expulsam
cũ nr̃i cas̃ domo et bonis omnib⁹ post mortem bri mariti sine di
missõne occupat⁹ manet pte existentẽ exactione rei q̃ di
missõne p cittos milentata et hic respondit demonstat ex qui
bus omnibus p allegatis allegamit non esse violentam expulsiõ
cũ pã cittã sine dimissõne omnia bona mobilia exportauit et
accepit illisq; usufruct⁹ p testiũ nr̃i Gilomus q̃s pã achix
fattala cittos p minitas hostem et nobiles obtestinamit q̃s nr̃i
cas̃ domo ubi pam maritus ipsius morte decessit exportatis
omnibus bonis mobilibus et tota supellectili domestica manu
si non ult pte cas̃ plestario lacrimis cohibet. Et Nicolaus
mus pã pars Clozca nr̃i cas̃ domo mouet dicebat Jehs
vigore statuti scrutinio nobis abũdanti decerni nr̃i Jacobi bus
plestonibus cõ pam fact et testib⁹ cum bona fattala hoc
possessione cittorum extat nr̃i q̃s actus sunt velus
se a cittonẽ et actione actus libram primorari decerni
omnibus alijs juris remedijs p bonis ordinationib⁹ dis
positionib⁹q; juridicis nr̃i toto juncatus salus requisitis.
Cõ quam exceptionẽ nr̃i dicebat q̃s cittã pars
Clozca nr̃i contrarium dicit et allegamit q̃s nr̃i p missis bus
hinc nr̃is est necessarium nam scrutinia bmt nr̃i cas̃
criminalibus et nõ similibus ben violenta expulsione et
hoc iam litt⁹ constata refert se ad multa decreta Sa
cre Regie Mtis ubi semp simp violentiã expulsione nõ
scrutinio sed compatio cum testib⁹ decernere dignata est.

phnam̃b. In Termino ilaq̃ hodierno partib⁹ vtrib⁹q̃ compar̃ et
termiñ attentañ p̃ssata pars actorea balthasar̃ dñi snæ p
ossū pūb⁹ exercisse reprobauit inscriptiōm exactū hinc
p̃ hanc dictiōm evocat̃. Et dem in plagio vtrimb⁹ cōiūg
tibus fratrib⁹ carlo sessum̃ banderitti Marchis p̃ma ami
dū mollesi. quinquagesimi. octagesimi. quarti. In qua contract
q̃ p̃ssatus nobilis Thomas mdzewsky obligauit et inscripsit
p̃ssato nobili Balthasarē Zagrobska duodecim florenos m̃on
gron̄ polon̄ p̃ vigilia n̄tis dñi p̃xime futura solvere sub bimli
vadio et pēn̄ judicialibus &c. put ipā inscriptio lacius p̃ missa
inserit. p̃ cuius inscriptionis tenorem actorea p̃tensa pars
actorea petijt hanc partem vtram vadiū inde inscriptionem decerni
et vim̃lem admittendo vt bona citte partis addicti deprelarii
et alia in talibus observata. Reū contra pars
citta eadem vadia et qua libram admittebat vtro missionem
vt bona sua fracquia in summa essehali. Tandem causa
pluscū visa inscriptione et p̃ssatam arbitrum reppert̃ anditaq̃
libera admissione vtrorumb⁹ p̃tis citte vt bona sua. Decernit vt
hominū partis actoree vt bona citte partis in summa essenti
alis vzt duodecim florenū m̃on̄ gron̄ polon̄ Et deputauit
mimlem hesteū quemcūq̃ p̃tibus requisito ad hominū
p̃nominata actoream vt bona citte partis in summa essentiali
vzt duodecim florenū polon̄ quē vtrabq̃ estimare vbi
a quibus meri poli vmb coxarib⁹ frumentali vigilij tempo
inspicio ab oneribus dissemineri potuisset. Quam vtrumq̃ p̃ssata pars citta non debet impugnare sub vadio inscriptionis.

Debet inscriptiōm pōne subscript̃ Rudolsky

Quem admodū compar̃ et actio vtrimq̃ fuit et vtrobiq̃ fuit
alias nobilis paulus Rudolsky actā missegradien̄ actorem ex
una et Stanislaum petrowsky filium nobilis Joannis petrow
sky quē quassi citti̇m partē ex altera occasione bucenbrii
omb vadij quinquaginta florenū polon̄ ratione non recognitionis
quod locarent̄ ser ipsorum valorem in scriptionem et subinde
sibi citti̇ p̃ tempus amandi petitorio pars petrowsky compar̃ tamq̃
procurator eiusdem rei sue lacius p̃missa in se continet effectu
Quo termino ilaq̃ hodierno ex dilationē cuiusq̃ partis
Quemadmodū partib⁹ vtrib⁹q̃ compar̃ et termiñ attentañ hinc
p̃ssata pars actorea petijt vadium quinquaginta florenū polon̄
decerni ratione non recognitionis p tempore inscriptionis assignato

ꝓssatorũ lasciarũ tuccabilo Ac roñ non solũmõ cassarũ
valorem sẽ cõtinebat in scriptũmõ pleno ꝓmissa annulũ
valorem cũ vadiõ ad solucõn ipius rene dyõs shũgi et cõpitũ
vallis vadiõ debiũ necessarijs Exõso pars acta &
allegant scriptõn quam actor requirit non esse autẽ
tam nec manu ipius subscript primo se non shugi ad ali
quod ꝓpũ vel vadũ, nõ se obligat ꝓmittere. Et actor
petit sibi concedi dilacõn ad dnas septimanas ad ponendũ
ꝓsentatam scriptõm esse autentice subscriptam. Ostẽ
Castrẽ ploratũ audita iusta et ipius petitione partis actoris
ei ꝙ necessit dilacõn ad dnas septimanas ad ponendũ
ꝓsentatam scriptõm esse autentice subscriptam. Et ibidẽ
dnabus septimanis pendẽs ꝓsentatã subscript et subscript termino
talem qualẽ ꝓs de iure forma venet salvo jure ambarum
partiũ in solo ꝓmanet.

Libera termino et cã cũ motiõe Ixxxiiijcsimo

Quandocũq cõsa et actio ipius mott' fuit et vertit
inter nobilẽ Boleslaum filium olim nobilis pauli de
olo de Oxdagnio hospitẽ actorẽm ex una et Albertum
przibek filium nobilis Bartholomei hoczichy de horzic
ex alia citatum pretẽ exhibita occõne faciẽ exceptiõnis
declarãdi terrestris pallatinatus non admissionis mitrimõ
in summa ꝓbatorũ mandãdo ꝓsentato terrestri pallatinatus ꝓ dictorũ
actl in nonagesimo marcis solvendis rabonibus exactionẽ obtinẽ
pendentis. Vel pũ causa talis ꝓcessus ambis cassetur
tarmẽ ꝓmissa in se continet. Et superiori actu ostẽ
Castrẽ ploratũ concessorat dictam partẽ actoris ad di
ctum totũ ꝓsse causẽ in dnabus septimanis. Ita ter
mino elapso iudicio partibus utriusq comparẽtibus et termino ad
sentiendũ pars pũ actoris rationabiliter fuerit dictum de dicto
toto ꝓsse causa mandãdo terrestri pallatinatus ipius dilacõn
obtinẽ ad remissionẽ actoris pũ fact ꝓt in tenore
literarum testant. Et literis de certo terrestri pallatinatus re
missorio de cto in Drobnin feria sexta ante festũ
solemne penthostes cum dnis nobilissimis cum gentilissimis
et fidelissimis generali ꝓut in tenore talium se extat
vig cuius decreti expeditionem petit executionem debitã
Lecto terrestri pallatinatus Drobninen decreti mandatum ad
mittendũ in bona citati ꝓs addi et deputari vadia de
bita necessaria vallari et mittendum etiam ut jure est de

to modo exegm. Anso pars acta allegant causam praeter
fatalib esse exmetam ob non prosegmhonem cause infra anno
et sex septimanab resserent de ab Stabul Regm causam acto
re non prosequen infra anno et sex septimanab. et proet be a cit
tatione et causa liberu primo axi. Actor vo reconhare
allegant causam ad exegmhonem remitti non posse fatalib
exhigui nisi lapsis tribus annis resserens et ad multa decreta
Sat S. nichs petens ut hus exegmtionem decreti. Et assum
Castrn ploccn attento eo quod actor infra unus annus decursis
causam non esset prosegmtus nisi rens stabulo de actore non
prosegmen causam accepta infra octuo annos decursis causa
pdm fatalib esse exmetam decernit, eundq citm a cittone
et mitchionem actoris liberu absolutu pnunciant. Quod
decretum pars actorca g ime non suscepit sed ab eod ad
nrosum Stysanu Szczerbowsky Judicem Castrn ploccn ad
Sacrd Regiam mtem g sex septimanab ubicumq hac Regia
mtas in cuncta sua mtis Regie faciat constituta fuerit pro
similem Castrn ploccn Sonesium Stanislaum de Myrosław vic
formam pmis venit Cui nobis memorabis duus Judex recu
sent debullit campu suscepit Et ibid coram sacra Regia
Mte partes pdicta habent et habebunt terminum sibi prefixum
talem quales pro de jmis forma venit salvo jure ambarum par
cum in toto pmanendo.

Decretu denuo mitomimis Grambecz

Q Rapsarunt Judices nobiles Paulus petrus et Albertus filij
olim nobilis Martini Jrsowsky de Jrsowo dicta Skabarowo Sacer
dos nobilem Stanislaum filium olim nobilis Joannis Grambergky
ex vtione trali Castrn ploccn et ex limetione terminor
duu [illegible]ina legitime generen et incidin Tenoris talis
Alexandreas Siecinsky a Cuslogowo pallatinus Rawen et Capitus
ploccn Tibi nobili Stanislao filio olim nobilis Joannis Grabegky
Papiscziis trae ploccn Quia coram nobis personaliter pauluum petrum et
Albertum filios olim nobilis Martini Jrsowsky de Jrsowo
dicta Skabarowo actores coram nobis in querella deposuisse
quomodo in contractuum debitorum beneplacitum nostri Capitanealis
literis tua gra citta et ipos pauli petri Joannem et Al-
bertum Jrsowskie tibi actores con te monita primo latis et per ex
priori literarum citone ad nob ben offerendo nostru ad inscriptionem

444

arboris inx̃ inscriptiõm et submissiõm partis recte n̄ime ib
bentiali vigt lectu et oclo cum media sexãta palby hor
n tribus hoplimamb de consensu parem predictar
deputant martem hostium quemcũq; prelibg ingressum
ad nhomittend̄ p̄nominatos arbores in duos manifos posse
ronatos quebibi elegant in bonis Granbirg et nona
Granbergka inx̃ inscriptiõm in pfatata tima essentali vigt
Centi et oclo cũ media sexãta palatg quam in hominium
pfatata pars recta p̄ assensu arboribus nec p breue p hab
missab psonab impignare andeat sub vadio in mra ipsius
mi contenat.

Decretu diuisiõis Zabiki Solstmko

Reposit ꝙd nobilis Baltasar Zolczowski selms olim nobi
lis Nicolai Niechobz de Zabiky Quod cũ nobilib Stanislaum
Felicem Albertum Joannem martinum filios eiusq; olim nobilis Nico
lai Niechobz de Zabiky fratres germanos ex vtroq; latere
ptem placiti p dñe Sodierna legitime manet Tenoris hui
gnalis Andreas Duprishj a Cedzyeno gallatinus Kamin
et Capitis plocen de vobis nobilibus Stanislao Jacobi Alberto
Joanni Martino filijs olim nobilis Nicolai Niechoffsky de Za
bikij Jmolissimo Salo Quod vob constanat in termino Jmo
n pena contumacie inde in eam primam et originalem citta
cion̄ qua vob ostensat et me ad vii vestrum p̄libg de
Jncolumb nobilem Baltasarem vtrum germanum de eisdem gram
ar querella cũ nob deponendo quomodo vob cum ipso diuisi
onem omnium bonorum p̄norum et matornorum jmobilium facere nol
lis mercio Gorbis agrib cumpis in bonis p̄fatis Zabiki et
Solstmko consistentib quib si ita forte rem indigham et regulari
contraria consong et mi ostendebat vnicuiq; congruere in ba
libus p̄videri Quare virgore Regio et mi officij Capitis Mundi
mei ostendo coram nobis aut officio Castren plocen in Castro plocen
feria tercia post festum sanctissime Trinitatis p̄ma legittime
preemptorie vob̄ assignat ad querellam p̄fati nobilis Bal
tasaris vii germani vestri ad deputand et decernend ex
tob dimissorib vadimonijs in eisdem missis vallari et interpo
nend de jure licet fuisse libex aut p vos diuisoribus ex
prima ratione hoc me vos omnes citatos domo et fideli
post latam contumacie Cedulam vob quod me in hac
minus vobis p̄stare p vos comparentibus tunc non vos tamen
Nihilominus tunc officium nostrum quod ad officium nostrum pertinet
cum vob juri dicere et vestrum iden officium nostrum prosequi cum
maria cura in nullo obstando sint vobis in termino adunicen

[illegible] verbis deduct[illegible] et prout [illegible] decernat pro damnis vero pro
hoc parvum temporis vi dictis bonis sibi [illegible] nos illatis reservat sibi
[illegible] actionem agendi in foro competen[illegible] super quer[illegible]llis et ad alia pro
tunc obtenta respondit. Datum in Casho [illegible] feria tertia ante
festa bolemia pentecostes proxima Anno dni Millesimo quingen
tesimo Sexagesimo sexto. Postquam quid proponen[illegible] mode pre
misso iuxta factam p[illegible]fata pars actorea precep[illegible]t ad exhibicionem lo
his suis rem[illegible]dijs sibi compelli et dimissos ad pagend[illegible] eandem
dimissionem adhuc et deputari vallatis premis debitis necessarijs.
Et [illegible]so vmbo exattes vigt nobilis stanislaus pro [illegible]nitentiss
tanta dimissionis bonorum liberam admittebat. Solutis primis
debitis patrimi quas p[illegible]fatus stanislaus allegant p[illegible]ptem sui te
nei contractas esse et apte solvisse. Et signob vo [illegible] adesse
et clamare p minutem Casheri placeat hunc[illegible] stanislaum de hijs o
standa ad jus qui non comparuerint nec juri parere emgerint mi
gnorum continuand et liberam admissionem p[illegible]fati stanislai precep[illegible]t
dimissionis decreti ut supra. Ostium vero Casheri placeat visa
libera admissione vmbo exattis admissione dimissionis p[illegible]fate
Decernit dimissionem bonorum p[illegible]fatorum [illegible] minutorum
tam p[illegible]nes admittentes vigt p[illegible]fati Stanislai quam aliorum
Continuand non comparentium omnia bonorum patrimonii et ma
ternorum nobilium et ignobilium [illegible] ottium facere Solutis tamen
primis debitis primis p[illegible]ptem primis contractis et tantis qua p[illegible]fa
tus stanislaus allegavit se p[illegible]solvisse mi quanta aut aliter p labit
debita p[illegible]fata esse possunta p eundem stanislaum [illegible]mi in duabus
sephimanis. Et Deputant Cronicine [illegible]shem cui mandat he
jus quorumqu[illegible] primibus requisit ad faciend[illegible] p[illegible]fatam dimissi
onem inter partes p[illegible]fatas fien in duabus sephimanis. Quia
ordinem [illegible]shem inutile impetris sup[illegible]fatis partes vendere de
bat Peramqu[illegible] quorundem marcare polim denq impugnan
p[illegible]fata dimissione vallari et interpobint put vallat et
interponit paribus.

Decretu[illegible] vadiorum triplicatorum Lepky miemczowo

Ad opposicionem [illegible]nte nobilis Nicolaus Laurentius [illegible]cto
[illegible]s legittimi et naturales hoppijuniczki. Neenon nobilis stanis
lus filius olim stan hoppijonitzky minorennis vnacum cu[illegible]
tutore bus suis p[illegible]fatis. Contra quos nobiles Calixtus [illegible]
olim Jacobi [illegible]ski de Lepky rebellan vo olim nobiles
stanislai Miemczewsky minor [illegible] Tomas [illegible]gnatum Lauren
cium Matiam et Calixtum [illegible]ratres emissi stan Miemczewsky

Ac Calsemiam filiam olim Ade Miemczewsky Sirzeg de Lip
ky et Miemczewo ex ratione habi Castri ploriis pro dr
Sedecima legittime emanav Quorum subsequentium Andreas
Sczepansky a Calczewo pallatinus Rancen et captus plocza de
Nobis nobilibus Calsemie filie olim Jacobi Szachmel de Lepky
relicte vxoris olim nobilis Stani Miemczewsky ac Thome filio
emisq Stanislai miemczewsky Necno Lamczinho malsze
et Calsemie parentib emisq olim Stanislai Miemczewsky et
Calsemie filie olim Ade miemczewsky Sirzeburis de Miem
czewo et Lepky Jmoliscimus et ad instantia vri dilecti nunq
quondo postquam nobilibus Clarissimis Jurisperitis laudis
addictis et deputatis fuit mandatis hostes nobiles Sasinis
Sabolmiczky cum eadis nobilibus exulneris supplicibus nob in
re literalis tam mandato hostili Medzborien quam rela
toriam offerendo Castri placen Ad mandatum ipsius Clarissimi
Vigore quorundam priuilegiorum Correctorum et Sigillatarum
literarum peremptorie pars mandatis partium coram nobis
vadimonio deducta multum et octo agenda sibi
rationem graue petendo omissa iuris forma ad mandatum
quelionem iudicialem, sibi in termino per dictum Jmolisc
omnibus actis hostia Medzborien ac castrum ploriis
nobis ut terminis finitis declarabunt cantra et obligatum
fore Nos vero considerantes ipsius plurimis super nos in
re literalis non modicum vadimonium deliberatum quor millium
et octo agenda florenis grauem petendo per ipsum nostrum Castri
ploriis vallatum et munitum in ipsius priuilegiis super
nos inde literalis vigore mandatum executorium et sigillatum
florum aliis priuilegiis in presentibus content expressis et no
minatim Lepky et Miemczewo nobilibus admodum mihi mul
torum et possessionum in quantitatem pertinentium pari
de per ipsum mandatum predictum in actis castri ploriis Clo
cum contentatione Jnde relatum ipsi Clarissimi volentes
ipsius Propterea vadimonio deliberato ad solutionem partem
hostis Dicto vigore Regio et mandatum executionis hos
Castri pro parte summi ipsorum nobis primo mi
nus Calsemie filie olim Jacobi Szachmel de Lepky
Parte vna nobilibus Stanislao Miemczewsky ac Thome
me emisq Stani Miemczewsky Necno Lamczinho
Malsze et Calsemie priscis emisq nobilibus Stanislao Mi
czewsky et Calsemie filie nobilis Ade Miemczew

450.

Castrum ploceti emanat nimis hostis nobis Sassinj Solmi[illegible] In qua continet q[uo]d p[re]fata pars citta ni p[re]fatis preteritis nichomissionib[us] non admisit. put p[re]fe latis declarat[ur] lacus p[re]missi ni se testatur et obligat Quibus bis deductis et veritatibus p[re]fata pars Arboree precat supra cossi[illegible] citto[illegible] vadia hipotheca facere quos mittat et octo agmina florenorum pro ea p[re]missis prius superiorib[us] actis vallat[illegible] et interpositis decernat Deputandis vicecapitaneo vel Dungrabio Castri ploceti cum militibus ad humanum citto[illegible] de bonis maxime forti circumstantes se ni casu impetitis peditibus ac vadijs unacum dicto Castro ploceti talium brachij Regalis exigmatore in viuijs hipotheca in[illegible] p[re]scriptum legis legitime spectan in hominibus penarum bannitionib[us] et de ha p[re]scriptionib[us] de non impugnand[is] in homissionib[us] eorum amplius procedendis p[re]fatorum bonorum posse sionis vallari et interpositis et alijs in premissis necessaria debito modo exigi. Ipso pars citta respondendo sibi omnia jnimicis remedia in toto salua allegauit in casu esse duob[us] completis Nam ciuitas est p olim stanti hospitibus successoribus erat nobilis Dorotheam silicet et fructus ipsius stemmatum Quam Dorotheam puros minores annos unacum Arboree licentioso et fuma nazinsky a bar Mte Regia dato p eadem summa Decemtorum Sexaginta florenorum pleno subpendi actionis p vadijs hipotheca eorum ad exigendum eosdem de p[re]dictis et poterit[illegible] rum petendarum actionis et debiti. Pars vo Arboree in contrarium allegauit allegationem p[re]fatis citte non esse ad proposita ni exigmatione rei judicate Nec posse primere instantiam judicis et legitime exhibitis obtenta et hucusque plenos sup[er] eand[em] plen citatum zonis impugnate nichominus vadia hipotheca decerni obvia juris rationi ipsum partem citatum predi. Et[illegible] Castrum ploceti visa relatione nichilis impugnate nichominus Inhibendum p[re]fatis relationi et jmmi rationi Decernit sup eosdem citto[illegible] vadia hipotheca fieri quos mittat et octo agmina florenorum ea p[re]missa prius et ossa prius superius vallata et interposita Deputandis Vicecapitaneo Castri ploceti vel Vicecapitaneo Castri Gonsuzzo cum militibus hostis grauissimus p[re]fata pars Arboree condescere poterit ad humanum manus forti cobis citto[illegible] de bonis ipsorum mediocrib[us] et Lopis circumstantes Memoratos actores in[illegible] p[re]missa p[re]dictorum parmarij et dicti vadij et principalis summa et Dominus Castrum ploceti et exigmatorem brachij Regalis in hipotheca vadio intromittendi et possessionem actualem et effectualem ipsius pre

scripti statuti de talibus tandali et bancet habenda primam &c bannitionis et de hac Regni paloria Dominijs &c eius regno tribute ipsorum bonis de nulla impugnari rumatione et finali bracchij regalis exemptione et appellacione possessionis in presentia plurium &c sume principalis et specialis exemplum exemplum florenorum inscripti ac vadij mille florenorum inscriptionis, ac quod nullus ordinarius florenorum ipsius processus literalis tam per se quam per submissas et subordinatas personas vallauit et interposuit put vallat et interponit decreti judicialis medium quod decreti pars recta et ipse non suscepit sed generosum Stephanum Smarsowsky Judicem castri ploscen et ministerium castri ploscen Jeronimum slanislaum de myrosław suis per exemplicatas ad barram Regiam nisi post emanam tribus &c Regni intras cum curia sua Regie mtis faciat constituta fecit mouit Cui nobis memoratus dnus Judex ut in exemptione rei judicialis bracchij regalis non vellet nec suscepit.

Dilacio super cuctorem Lepkij

Coram Reposuerunt Spectabilis ac nobilis Dorothea relicta olim Stanislai Polsziwnezky necnon Stanislaus Item Dorothea &c pueri minorennes nobilis olim stanislai Polsziwnezky Alexander tutor eorum Generosus Thomas Krzyzowsky procurator suorum Nobilis Catherinam filiam olim Jacobi Szczepanowski de Lepky relicta olim nobilis Stanislai Miemczewsky necnon Catherinam filiam olim Ade Miemczewsky et Laurencium matheam et Catherinam filios emissa olim stanislai Miemczewsky heredes de miemczewo et Lepky Alexander procurator suorum hali castri ploscen ex adverso Godefridus legitime emanat Generis talis Andreas Siepinsky a Lenczewo Vallatus Rancen et capitaneus ploscen Vobis nobilibus Catherine filie olim Jacobi Szczepanowski de Lepky Roberte olim nobilis Stanislai Miemczewsky et Catherine filie olim Ade miemczewsky necnon Laurencio matheo et Catherine filios emissa olim stanislai Miemczewsky heredibus de miemczewo et Lepky Rigore Regie et mi capitanei exhibito Mandamus quatenus feria 6ta post festum Sancte Trinitatis proxima coram nobis in castro ploscen personaliter legitime et peremptorie compareatis Ad instantiam Generosi et nobilis Dorothee relicte olim stanislai polsziwnezky necnon stanislai Item Dorothee &c pueros minorennes nobilis olim stanislai polsziwnezky Quibus vocatis Tutore suo Generoso Thoma

Marzm̃ sly Porillatori tre ploren̄ a Sac M. R. dato et deputato ad n̄scriptiõ vestra p̃z nob p̃ Stanislao Dorabsse Duc p̃cip minorenbs factam gna mediãt vob rendẽ a d̃ctis bnis proprijs et suis jurisdiõm̃ et bonis bus nr̃os pozan obligatis hõ se bm̃a Cretenlorũ et Dzagmla florenorũ p̃ festo Crucm cisiõb̃ domini transacto bnb vadie dam̃ pembꝑ judicialiby et alis p̃t in scriptis vr̃a ad quam be p̃fatã Cplores in toto refferunt volnere et circa acta reponere Quia vero tam d̃e fratem pro tempore non volnis̃ Deo ea omnia bupradicta ad volnem̃ breuibus̃ p quibus vos citat ut staretis pzo Summa p̃fata ite et alia verbo vobis lacm̃ declarãa ẽnte rnsmi Datum ploesti feria beda ante festum Epiphanie bi arum proxim̃a Anno domini millesimo quingentesimo Sexagesimo sexto. post quamquidem propositã bie p̃te parte Cplãta pars Cplorea petijt vadm̃ inr̃m scripti hui p̃sentem citatiõm̃ non p̃solvi hõis sine p̃fate p̃tempore in mistrationis assignato decem. et alia ut juris est debito mõ exequi Et pars citãta petijt sibi concedi dilationem superius mentionatam exquibus apparebit victor. et adversarium mencionatum Cplorem. Et ossũ castrũ ploren̄ audita petitiõe quidem pãtis citãte concessit dilationem ad duas septimanas ad ponẽ munimenta exquibus apparebit Cplor. Et his in duabus septimanis partes poss te habeat et habebunt testimoniũ in hac causa talem quales ipis de juris forma venit salvo jure ambarum partium in toto pmanen

Suspensio Cause Kossinesse

Kr̃o posit̃ nobilis Matheias filius nobilis Joannis Cossinsky de Cossinze Jo et con̄ nobilem Stanislaum filium eiusdem Joannis Cossinzky de eadem Cossinze frem̃ germanum Ex vna Thãli castrensem ploren̄ ad leges Diffinctiõnes p̃ dictum Judicium hujusmodi et eadem Tenoris tabs Andreas Sieprsky et Gulielmus pallatinus Kanen̄ et castellanus ploren̄ Virgas Regio et ambarum partium officiales Cibi nobili Stanislao filio nobilis Joannis Kossinsky de Cossinze in scriptis̃ et obligationibus bonis̃ aliarum personarum pobtione citatum̃ p̃sentibus primitus non visis nec p̃ judicium Mandamus vltimo quatenus nobis mandatum̃ offo mo castrensi ploren̄ in castro ploren̄ feria beda p̃xima post festum Circumcisiõis Domini nr̃i instantis Quo stanti nobilis Matthie filij eiusdem Joannis Cossinzky fratris germani de bonis ac terris vigore diuersorum literarum

ppisnb ntbep certob amicob fideb et accepte co rect modo qd ipbe
Malgiab germanb tunb arcam dissecta ni bonb Leylonb bib
bimnb cum alijb bombb dimissione expressis reoperta alterib arce pdc
tam bbi simulcum alijb bombb dimissione ipsis accepit et ipi est
essa grem ppam dimissiõ ni parte et ni tolo seruanb et ni aiõ habitis
obseruanb prophe vadiõ Cxlmm bcxxmi gromb ppim bc subm
lists Hoc ipsi pars mlenchi parti tenuit bncqbembb Cx vero
ppsem dimissiõi possponda vadimb illb in causa non forni
dumb nec mchenb ppam arcam ipbnb dissecta ni bombb pplono
iactu coarrasti et semine confemnasti obijb dimissom pfate
torbancasti et comb cuiolasti et Ideo vadim Cxlmm sexxiu
gromb ppim bncenbnasti et plapsnb eb ei ad solicmb Ideo te citat
ad videmb et audiendb vadim pffatum Cente sexxme ob
fractoa dimissõnb cta bnpa te decerni Catenaq ni tabby
fieri bolula exeqi et ultra pront de jme venerit pmissa
inde attentalmq et bijq tibi de jure venerit rnsmq Damnb
vb sibi salvb jus reservat tecmagen ni foro competenti
loco et tempore bnb Datum ni Castro ploccn sinai bada pro
xmia post festum Sancti Stanislai ni Maijo Anno dni Mdl
xxxmo quinquagesimo sexto: post quamqm
proponere nb premisso inde factum pffata parb Clarca prest
sup portem citam vadim pffatum decerni rone coarctationb et
conseminationb pffat arce Cestili ni bombb pplono consistent
bncentibe, et ada ntinria est debita nb exeqi Cxlso
parb citta allegauit non posse actorem agere pro vadio non lu
cpato p principali Hoc est niuriam ni quantu aligna fabricet
petens se liberu p mitiari ad salutm cansam bnspondi ad de
ctom p niuria. Et Clarca parb petijt vadia ut
dnp decerni. Visis nb Castri ploccn auditis p missis partm
Conuentijs actato coqz parb actorca nb intrato principaly
vlt et ntlendit intrare vadium cum jrb romanor Ideo Sanctis
sum consta p vadio tm lib pro bnspendi quandqz pro niuria
in iure competenti experiendm et cauz niuria consa decisa
fuerit.

Decretu denuo Rumationis Rzessotarj

Proposit jrte nobilis Elisabeth Zabiesca filia olim nobi
lis Marci de Hoshj consors vere nobilis fulcon Zabiesky
et cu nobilem Stanislaum Rzessotarsky filium olim nobilis
Nicolai Manthia de Rzessotari Manthij ex ratione bali

Castrj plocen p dñi Iudicem legittime emanat Tenor est Sa
rabnodi Andreas Siepsky a Cotzezere vallachus R a
xen et Capitaneus plocen nr Dobi nobili Stanislao Rzessolarsky
filio olim nobilis Nicolai Marthka de Rzessolari Manthky
de cimbrs bonis hrdit pr te rbrum pp habitis et possessis vi
gore Regie dmi Capitanei ex offo Castrj plocen Mandamy
ttimb coram nobis aut offo nro Castrj plocen in Castro plo
cen feria sexta post festum Sanctissime Crucis latis prox
ma nre instan pro sexat legittime ac peremptorie compare
ad instantiam nobilis Elisabeth Zaleska filie olim nobilis
Marci de Ieski Consortis vero nobilis Stephani Zaleski qui
te attat cum cois Cabire suo legittimo et marito suo in
Iure prioris tui decreto pro parte dni rocha te pretensi offerm
ab non admissionem hominum huiusmodi decernit exigi ri bona
ma inde quantitatem pheorum ipsum nro minem admitti
sibi advocent penamq remanentis dup te vallant et in
terposuit Ordinemq ad premissa addidit et deputauit a te
stibilius decretum de premisso cor te lacrimabiliter Sed
pia dnus Succamerarius cum nihil hiisti inde dni depu
tationi adpremissa fuisset decreto esse ad bona sua
nro adequitatis cumq non est obsequendus qui ea ipsa
casu in humanissimum terminum devenit et est deserta dies
te rattat ad plenissimum terminum Hoc est ad viscos et undecimos
ipsi ordinem hesterni ad premissam numerandum denuo addi
et deputari Item quam assignari Nihilominus dni
et in quantum iuris forma exposcere videt decretum
premio tactu non tolo astrobari pena banniti nro de qua
re soluta et ad ipsi necessaria dup te vallata et interposita
et ritualibus fieri solita Regni et ultra pat de quo
venerit Ipsi missa nre attentatorum Datum in Castro plocen
feria sexta ante Dominicam Ramis palmarum proxime
mo dm millesimo quingentesimo sexagesimo sexto
post quam quid proponen modo premisso recte facta pe
stata pars Actorea declinauit et declinat interiecta sua
protestatione et cautione Regendum decreto ex eisdem actis
Castrj ejusdem plocen emanat Die Actum in Castro plocen feria
sexta post dominicam Misericordie proxima anno dm
millesimo quingentesimo sexagesimo quinto In quae con
stat quod ostium Castrj plocen in contumaciam partis rectae de
cernit Cradius replicat in suspensionis decreto vallat ut est

Sexagenta sexenn grom̃ polon̄ Et deputant vicecaptum hene
c̃ manũ hẽsh ad rumand bona ḡffali citti ynt p̃ffatũ decretũ
lacerem p̃missorũ m̃ se contin̄t effectũ. Post cuius decret̃ lectũ
dnchom̃ p̃ffato parte arborea petijt demo m̃bra pariũ ut tenet
Rumahom̃ decernj ex eo quia non potuit condescere vicecaptum
ad rumand bona ḡffali citti in̄ expressis decreto. penamq; ban
nihom̃ et dr̃a Regni polonie p scripturas de nõ impignan ḡffa
ta Rumahone vallari et mhrponi. Ex quo nob̃
Elisabeth consors ḡffali Stanislai Rzesotarskij citti p̃testum
libram admittebat Rumahõm m̃ bona mobilia ẽm vigl̃ sortis
p̃dc̃ contenta quaꝫ ut bona sua reformationẽ dotis
et dotalicij quę ei ex bonis habet fact̃ cũ solemñ protestatione
ne non admittit nisi p̃fatam et eand̃ m̃ bona promissionẽ grauata pro
suo interesse impugnat. Offert Castrum plocen̄ audita libe
ra admissione Rumationis p̃ confirmationẽ p̃ffati citti tanq; de illius ma
ritj interesse. Decernit demo Rumationi m̃ bona ḡffali citti m̃
pacatis et vadijs triplicatis vigl̃ Sexagenta sexenis grossis polo
Et Deputant vicecaptum Castrum vel hẽstem cũ manu hõ
sti grabcẽ ex parte pro bonis requisit ad rumand et de bonis circum
p̃fatum citti tanq; inimicum et rebellem ipsumq; adorcandum
tum m̃ pharas et vadijs vigl̃ primario et Duplicato et dom̃
Castrum plocen̄ tangẽ brachij Regalis et regni loricem m̃ tripli
cato vadio quarum pro interesse ipsius m̃ tenuit penamq; ban
nihom̃ et dr̃a Regni polonie dominijs ex eis regno
subiectis ex parte hom̃ de nõ impignan p̃ffatũ rumahone
et m̃ tenuit vallant et m̃ ponit ut vallat et m̃ ponat
p̃nti decreto judiciali mediante

Disiunctio Termini Dobrosselense

Comparens personaliter coram nobis et actis p̃sentibus nobilis Mar
chom̃ Egidius Dobrosselskij actor ex una et Andreas
Slawkowskij nomine nobilis Andree Dobrosselskij Crzhowiz
citti p. quo de rato habilitone m̃ forma juris caute qs infra
scripta oma firmat tenebit termino p̃ nos contradict sub
pacto et grato ex adverso parte ex altera publice recitat
Quia termini hodierni occasione non admissionis m̃ tenuit
in forma trigata sexennij fluxum habuit et ex gremio ni
hil emissionalium m̃ bona sua grecia ynt ipse citatus lau
dis p̃missa contin̄t. absq; eorum contradic et amicabili compo-

sitionis hmi ad feriam secundam post festum Sancti Joannis Ba
ptiste p me supra dissim exmt et hmittarent put
dissimgnt et hmittent p[rae]sentibus. In dissecta contrordie ex
tunc partes p[rae]fate in hac ipa causa habent et habebunt ter
minum feria secunda prima et proxima post festum Sancti Jo
annis Baptiste me mistam p[rae]xmi futuro talem gradum ipis
de jure forma venient salvo jure ambarum parcium in toto
p[rae]manen

Disiunctio termini Canszicze Dobrosielicze

Comparen coram osse et actis p[rae]sentibus nobilis Nicolaus de
Sielicz filius olim pauli dessielicz suo et Joannis Senerim
nominibus fratrum suorum p[rae]manen pro quorum de ratifi
catione mi forma juris cauet actor ex una et nobilis Mar
tinus Dobrosielsky de Sielicz civitatis parte ex altera publice
ac p[rae]sentialiter recesserunt a termino hodierno ex de
liberatione osse prius castrum plocen videlicet et p[rae]mi
occasione rabie Decentarii Marcarum grossorum in osse ca
strum Imen[sum] herat et ad p[rae]sens esse castrum plocen pro
vinciali exemptione remissum et hoc zone nec phonis frumento
rum siliginis et astimabilium variis generis p[rae]dicen p[rae]fatos
actores nec tenuta teneri harhmanii non p[rae]sumi prius castrum
plocen quam per Suam Regiam Mtem admodum et exem:
plorum put ipa actio tenus p[rae]fatus emisit causa lucio exem
plum sermonem hic continet effectum ob quem contrordie et amica
bilis compositionis hmi ad feriam secundam primam et proximam
post festum Sancti Bartholomei p[rae]xmi futuram dissim exno et
et dissimtantur quam contrordiam partes p[rae]fate in hoc op[us]
tio temporis debent ultra se tenere ex obdestinatione mutua
Et Jndeffecta contrordie et amicabilis compositionis ex[tra]
partes p[rae]fate in hac ipa causa in deliberatione pendenti habit
et habebunt terminum feria secunda prima et proxima post festum
Sancti Bartholomei p[rae]xmi futuro talem gradum hodie ha
bere debuerunt et talem gradum ipis de jure forma venient
salvo jure ambarum parcium in toto p[rae]manen.

Disiunctio termini Canszicze Dobrosielicze

Comparen personaliter coram osse et actis p[rae]sentibus nobilis
Nicolaus Kanszicz filius olim pauli de Canszicz suo et Jo
annis Senerini nominibus fratrum suorum p[rae]manen pro quorum
rata habitione mi forma juris cauet actor ex una et nobilis

Maximus Dobrosielsky ordinis Sancti de Dobrosielice citus parte
extra publice ac per expressum recesserunt quia dominus Laurentius
ex deliberatione offt primis Castren ploren mirabili et premen occasione vadij
Dmentarij marcarum grossi postmodum ordinis ossa Castren Leuen Incrat zorè
et exea nisi premissi Laurentius predicti citti existentia ad causas
exemplum subordinat illate ad ingressum hospitis Sieprzen et exemplum
emanat put pia causa latius processus ejusdem causae laurentius pre
missorum in se continet effectum obtinere contradicit et amicabilis com
positionis inire ad faciendum sedem post festum Sancti Bartholomei mis
tum proxime futura diffinxerunt et limitaverunt put diffinimus
et limitant pribus Et Inde effectu contradicit inire amicabi
lis compositionis ex hinc partes presentes in hac pia causa in debita
cationem pendent habent et habebunt terminum fatale unum et
proximum post festum Sancti Bartholomei misterium proximum talem
quidem habere debent et habebunt et talem qualis pris de iuris forma
venit ambarum partium jure salvo in toto permanente.

Recessio a citatione Mostla Nasirowo

Comparens personaliter nobilis Laurentius Gidzinsky procurator nobilis
Casimiri Consortis nobilis Jacobi Nassirowsky actoris ex una citatione
qua citatione predicta Casimirus citaverat nobilem Franciscum Molsky
felicis olim stabuli Regis de maiori molla occasione violente expul
sionis de tenuta quam tenebat in villa sua vocata Nginli situata
grossi polonici in bonis maioris molla et olim nobilem Casimirum archi
olim stabuli molsky immediate modo obligatorio factam in prima parte
citte a citatione et termino primi juris recessit Et hic nobilis Pfalzb
Franciscus molsky cum solemni protestatione paratus est cum pia experire
sed eum non velit ideo pro pena evitationis protestium loco et
tempore debitis ac offerens ipsum in causa in evasione consignari
quam in primis premissis predicte actoris protestans est et deposuit.

Recessio a citatione Bronowo

Comparens personaliter nobilis Sopgia archi olim nobilis malgi Bro
nowsky actor ex una citatione qua citatione predicta Sopgia citaverat
nobilis Joannem Orzon et Nicolaum Bronowsky fratres germanos
occasione pecorum Stabuli vocati non missionis ad castrum fidem sororia
pecora vigil andrem commutare equos cum equabus quae,
ovos vigintiquinque Jn presentia partis citte a citatione et
termino primi juris recessit. pars citte etiam consentiendo

Decretu Receptionis sume Lukossmo

Qvem admodm ꝙ causa et actione coram eccl̃o castellano ploceñ
ꝓb̃ notar et testib̃ infr̃is nobilis Matheus Crabowsky de nosko
wiczi et Crabowo Grzeg actorem ex una et nobilis petrus Bok
et Hedwigim consortem ꝓpr̃ios legitimos de Lukossmo Bisty
censes partibus ex altera occasione rondescensionis de arcis
bericzia et illis edificijs ꝓpr̃ialis contiguis pcho et Si
gri Lukossmi tunc et tabule Arende communibus vbi ꝙ
illor̃ notar et testator et nō alio arendatis In qua qm̃ꝺ
causa et actione offic. castell. ploceñ ꝓ prima ꝓris sessionis
via condescensionē decernebat hūb vadijs m̃ inscriptionibus
ꝓr̃ijs actorea contentis Hinc ad dilas septimanas ꝓut de
ꝓris forma Ita dato pretitum partibus actorea ꝓfatis non
condescensionē de ꝓmissis arenda ꝓtestum de damnis et
vadijs attentabat condescensionē suā iuridicam petens m̃ quam tum
illam facere noluisset vel quibuscumq̃ coloribus se subtra
hendo vadia et damna m̃ inscriptionibus originalibus
contenta decerni, et ad illorū solutionē ꝓtem dictum ꝓris remedijs
sibi ꝙ compelli Ad quod ditta pars rea nobilis
Hedwigis Lukosska consors nobilis petri Lukossky ex
secutalis bibi omnibus ꝓris remedijs in toto salmō Ante
omnem litis contestationē reposuit Sūman peccuniarum vig
actori de sua reformatione Necnō sortes nobilis Mathei Sti
gitli beatum Stanislai mum comunit̃ m̃ scripti Quam et re
plenia ꝓris m̃ standa etiam petebat petens eandē sibi
ꝙ habere et recipienda decerni bibi ꝙ bonis domi et
formaloziis condescensū Contra quam qm̃ꝺ pars ditti
mi in ꝓmissa allegationem pars ꝓa actorea ꝓ sua re
plicatione petens reservari bibi et ꝓtali sua actioni om
nia ꝓris breviaria ꝓbationis scriptalia et literatoria et
quecumq̃ documenta alia omnia ꝓris remedia salua
libera et integra reputari allegans quod in ꝓmissis
causa et actioni respondendo per litteras contestationis consumt
debitas fieri conformi libello bene ꝓponendo Sed quia pars
ditta rea ꝓpter absentiam abbatis matrimonii sui ꝓfatalis Hedwigis
loci ejusdem ad ꝓpositas partis actoree originalem offerat
et ponere petat ab quibus in originali ꝓpositi nulla sunt
facta mentio dum taxat de condescensione Arende an

tenuta reffermatione inscripte petens partem citatam inde decerni in prima instancia facta per eam citatam ad condescendendum de huiusmodi evenda inde proponem originalium cogi et quibus iuris remedijs compelli protestan Nichilominus de continuacia pffati nobilis petri Bilk de Inowlossmo bruy et eradijs damnis per originalibus inscriptionibus per eos inscripti esse claim ex ea Ratione petia inscripti est animalis de anno ad annum facte vigere et non evinci nec ipse actor non in termino exemptionis ut habetur in inscriptione ad aliquam huiusmodi recepcionem sine Nam omnia inscriptiones que sunt generali forma Statuti facte confirmarentur et reffertarentur Stante nullus tale possit bona obligata tenere petens partem citatam ad solucionem eradijs et damnorum originalibus inscriptionibus contra cogi et iuris remedijs compelli Ostm castrum placen Decernat eidem actori pffato malgro herabonskij a pffata in hoc citra missa summa pffatam pecuniarum viz Viginti septem sexarum grossi poln de bonis reffermatorijs bruy bona ipsius reffermatio hic extendi et quam reffermationem obligemit rondescend Quo ad duab hephinanab Quod decretum actor sentiens se esse gravatum per inde non inscripsit Sed abeodem Generoso Stephano Snarskij Inducem castrum placen ad barram Regiam nuper pro hephinanab ubiemus barra Regia mtas eius Cum suis mtis Regni in regno polonie factat consulta fuerit per mentem castrum placen Georgium Slamislaum de myroslaw in forma iuris monit Cui motioni Memorabus Dnus Iudex recurrent de hillit cum bruscepit Et ibus coram bar R. mta pro per dicte habeat et habeant terminum sibi pfixum talem quatus ipse de iuris forma remedi salvo inde ambarum partium toto pmanente Et Actor ut sup solennit protestat declarans se tacitus quotus citandi ubi et quando voluerit. Citra claim pro damnis et inanis expensis protesta est. pecuniam pffata ut cancella via citra actor reposuit et ad hunc quam pecuniam nobilis Andreas Niedzallowskij ad se recepisse publice recognovit.

Declaratio Vigesti Sane

Nobilis Matheus Brudnigkij filius olim nobilis Mathiae de brudnigk citus Adamum nobilem Marci et Martini Brudnigk huius fratres germanos occasione exhaustionis bonorum mobilium et immobilium per olim nobilem Joannem fratrem ipsorum et ipsius alterum germanum nondum prius deffunctum in bonis Brudnigk pertinentibus

cittio lacuis p̄missa continet. Ter et ultra formam iuris quater ad ius clamat non stetit. Ideo in pena contumacie est indicatur condignatus.

Nobiles Andreas Gorny Joannes Matheus filij olim nobilis Nicolai Gorny Joannes Buba Stanislaus Pasternak Felix filij olim nobilis Dobrogostij Martinus Janicz Joannes Martinus et Paulus olim Felicis Krossniczy citti Administratione nobilis Anne Kliczka relict olim nobilis Pauli Kliczky occasione violente expulsionis de omnibus bonis mobilibus et immobilibus reformatoriis dotis et adnitalitatis de bonis Krossniczy prout ipsa cittio lacuis p̄missa continet. Ter et ultra formam iuris quat p̄ minutam Castrensem clamati ad ius non steterunt. Ideo in pena contumacie sunt iuxta condignati.

ACTVM IN CASTRO plocen feria secunda infra octauas Corporis Chri Anno domini Millessimo quingentessimo Sexagessimo sexto Coram Generoso Stanislao Maczinski vicecapto Castri plocen.

Decretum Exequutionis Crassowo

Proposuerunt inter nobiles Joannes Adam Jacobus filij olim nobilis Felicis Lempinski de Crassowo podborne Jo et con nobilis Stanislaus filium olim nobilis Jacobi dicti Bik Crassowski de Crassowo Wolochy ex cittione hali Castren plocen p̄ die hodierna legitime p̄ nemen Tenoris hujusmodi Andreas Sieprski a Cielczewo et Ossniczy heres Pallatinus Rauen et capitus plocen Tibi nobili Stanislao filio olim nobilis Jacobi dicti Bik Krassowski de Crassowo dicta Wielgussowo siue Wolochy in notissimus recognitionem minutis trestris Raczieszuen vt nobilis Josephi Koslowski de Koslowo cum nobilibus in maius testimonium receptos ut ex quo de indicio trestri Raczieszuen fuit additus et deputatus nobilibus Joanni Adae Jacobi filijs olim nobilis Felicis Lempienski de Crassowo podborne ad intromittendum ipsos in bona tua Crassowo

orlo ſthowe ſmę vvilgrſſowo inẋ gram̃ talem et cõbrenkõ ipſo
rũ ꝓbatorũ iudẽ obtentorũ et ꝓdutorũ exhme in cam̃ mihi omiſſione
ꝓꝰ non admiſſi. negꝫ ondere vobiſti. et hoc in ſcripta ꝓt cum
medã ſexanñ grõm̃ ni medijs groſſis bãne principalis et tolis
damñ ac ſtalone halmi et ſex grõm̃ mhomiſſionatũ ꝓcurñ
ab mhomine dalmõ ꝓt ipẽ relatiõ ꝓffati minꝰ lacrãs deſpo
nit et obligat qꝫ ſeiſi ni damñ ipſorũ non moderñ et exhi
bebit tolis damni. Ideo vob rigore Regiõ et exoſſo mi Capitãs
ploccõ hbi ꝓffato nobili ſtanſlao filio olim ꝓffati nobilis Jacobi
dicti bile Caſſowſki de Caſſowo volthowe ſmę vilgrſſowo
mandamꝰ qtinꝰ coram nobis aut offe mõ Caſtrõ ploccõ ſeriã
ſedã mãe nſtam exhibã poſt feſtum Sancti dicti ꝓſonaliter ꝓ
rem̃ploriaqꝫ compeãb Adnſtrõ ꝓffatorũ nobilium Joannis Ade
Jacobi filiꝫ olim nobilis ſolicis Lenſmſki de Caſſowo p-d
borne qui te ꝓtant ad videñ et audiendã exhibitionẽ et inducio
neſtri Regiſtrõ exhibitionẽ ꝓffatorũ ꝓhonor inẋ diſpoſitionẽ
ſtatuti regni faciẽ vadimꝰ ſmę vadia nob aut offe nſtrõ
Caſtrõ ploccõ ordinem teſtem ad exhibitionẽ ꝓmiſſorũ dani
et deputati vadia ſua vadijꝫ nlãpoſitꝰ inẋ diſpoſitionẽ ſtatuti
regni ac remiſſionẽ et decretũ heſte Regiſtrõ ni ꝓmiſſis
faciẽ Cautiſſimamꝰ te qꝫ ſmi tui nõmine hbi ꝓ nob hmie
et offe nrum Caſtrõ ploccõ ꝓfixo compareãs ſmę nõ nos
aut offe noſtrũ Nigotiandũ et hoc negotiũ inẋ formã ꝓmiſ
exhibitionẽ ad nob hmie offe noſtrũ procedendꝰ aut offe no
ſtrũ nihil miſſis procedat contumacia tua ni mllo obſtante
tibi ꝓmiſſa attentatenꝰ et ꝓffatum tuum mandatũ nullo ex
ꝓceſſa ſolutenꝰ aut tibi decime venerit ꝓſentes Datũ ni Ra
ziaſſ feria ſexta poſt feſtum Aſcenſionis dñi ꝓxima Anno
dñi milleſſimo quingenteſſimo ſexageſimo octauo. Poſtquam quod
propoſitum nõ ꝓmiſſo mihi fuit ꝓffata pars exhibitrix
cum et dedicit mandatum ſua ꝓpoſitis et attentis Reꝓdixit
decretũ ex actis hibis Raziaſſ emanat. Decimo ni
Raziaſſ ni terminis communibus hibus feria tercia infra
Feſti maſci apli et Euangeliſte ꝓxima Anno dñi milleſſimo
quingenteſſimo ſexageſimo quinto Cum quo tenebat ꝓtinus illud
inſtrũ hoſte Raziaſſ decernebat hbitum in hoc ſſorio ni
bonaq; dicti dñi ni ſtũa principali ꝓtz cum medã ſexanñ
grõm̃ ſmę principalis et tolis ꝓdi ſtalone halmi et ſex gam
mhomiſſionatis Incrementũ dñi mi ꝓgratiõs ꝓffate thomiſſionis

exinde hanc ipsam causam cum toto ipsius effectu ad brachium Re
gale per exequutionem finali remisit per ut praefatum decretum la
cius praemissa in se testatur post cuius decreti reproductionem petiit
praefata pars actorea debitam exequutionem eiusdem decreti
remissorii decerni, nimirumque ad intromittendum in bona citti ad
di et deputari vadiaque desuper necessaria vallari et interponi
et alia in talibus observata debito modo exequi. Ex quo pars
citta evadens vadia et quam liberam admittebat intromissionem
in bona sua in summa essentiali. Officium castrensi plocensi
vigore decreto terrestri remissorio per actoream partem reproduct
auditaque libera admissione intromissionis per citte decrevit exe
quutionem eiusdem decreti terrestris Raciesnensis et deputavit
nimirum terrestrem quemcumque praeterea requisitum ad intro
mittendum praenominatum partem actoream in bona citti in summa prin
cipali quorum cum media sexarum grossorum potentium totidem damni fer
tione tractatum et sex grossorum intromissionalium iuxta decretum ter
restre remissorium ubi aequaliter marca poli unus coretus fru
menti in quolibet campo incipiens ab arcis disseminari potuisset
hinc in duabus septimanis vadiaque triplicata de brachio
regali vigiti septem sexarum grossorum potentium de non im
pugnando praefata intromissione vallavit et interposuit.

Decretum denuo divisionem Wilewo

Proposuerunt inter nobilis ac honorabilis Joannes Sglin
ski plebanus Sglicznensis necnon Stanislaus Sglinski fratres
germani sorciarum suarum heredes in Wilewo Inct contra nobiles Jo
annem Nicolaum filios olim nobilis Szandek Jacobum Laurentium
Felicem patrem cum filiis dicti Pachuzom, Paulum Sglinski ma
thiam Sigismundum Andream filios olim Nicolai dicti Czichoss #
Felicem Mathiam Paulum Valentinum filios olim Andreae Re
ska Sigismundum filium olim nobilis Joannis Gregorii filium
olim nobilis Tiburcii omnes heredes de Wilewo ex cittione tra
li castrensi plocensi pro die hodierna legitime praemissa tenoris
huiusmodi Andreas Supinski a Gulczewo pallatinus Ravensis
et capitaneus plocensis etc. vobis nobilibus Joanni Nicolao filiis olim
nobilis Szandek Jacobo Laurentio Felici patri cum filiis di
ctis Pachuzom Paulo Glinski Mathiae Sigismundo Andreae
filiis olim Nicolai dicti Czichoss Paulo Mathiae filiis olim
Martini dicti Bulach Petro Czichoss. Felicis Mathiae
Paulo Valentino filiis olim Andreae Reska Sigismundo
Paulum Mathiam filios olim Martini dicti Bulach Petrum Czichoss.

da filio olim nobilis Joannis gregorio filio olim nobilis Cibinei de
milo Sorcabik de Nigleno alias Paganis recipiendo nobis p
nobis p procuram p[ro]d[i]c[t]i singulis mutuis nocet Regio
et exposito mi capitis Mandamus quatinus coram nobis ant ostio
nro Castri plocen mi castro plocen sedia posit se sumban
chi Arbonis p[ro]pria personali ac legittime procuratoris ro
pcatis Demissam Nobilis ac Honorabilis Joannis q[uon]dam stefa
ni de Ligneo Necnon stanislai q[uon]dam filii ipsius quam Sorci
sorcul suam in vilico qui vobis constant communibus et indiuisum
p cognia nob contingen[tem] qui eis et decreto magnifici Andree
de Scipitly palatini Rancz et capti plocen non meliorando hipoca
ta vadia pro ipsa in litis nob evallat et alias posit occasione non ad
missionis dimissionis ipsorum in p[re]fatis bonis tam vtrorum ac ipsorum
actorum Sorci ac non admissionis quorumlibet in bonis vtis Sorciani
vtrarum in[ter]cessionis tam coram quam judicatu p magnificum Arnolfum
de Scamitly palatinum plocen in terminis generalibus plocen vnacum di
gnitariis p[re]sentium assistentibus lytteras ac subinotatas ac ad ca
pitaneatum plocen qui pro tunc regale Sancipiam cum[m]ta alias, nob
notis et vtilitate p[re]fatis regnicolis remissa in quo terminorum p
fixo coram ipso Castro plocen nuncupato p[re]fatis p[re]fatis actoris
tunc ipsum in termino legittimo quia hinc nob terminis asserunt ac
in p[re]fatis presentibus remanerunt in[ter] quam assignatum terminum p[re]fatum
ipsum Castrum plocen p[re]fatos actoris ad quorumcumque bona vtra
Sorcziana nigleno in premissis p[re]fatis hinc nob intra[m]tis remissit ac
hipotecalis vadijs vallant et Nigleniensis p[re]fatam dimissionem
pagis finitis hinc ipsis Decretis maris palatinalibus mandatis
ut premittitur p[re]fatum decretum de mutuo facto tam hipotecarum
obligationis Quo decreto nob minime habito resistis non formidan
ino pannipendia p[re]fatam vadia p[re]fatam quorumcumque in p[re]fatis
premissis juxta hinc nob literalis ac dimissionem p[re]fatam non admissis
Qua ratione p[re]fata hipotecata vadia ad solutionem succumbis
et plusquam Sorcius nob p[re]fatis actoris citantur ad p[re]fatum
ipsum hinc nob p[re]fatum vadiet et Decretales mandatum pals
p[re]fatum ipsum Castrum plocen in possibile hinc nob decan et
Nigleniensis p[re]fatam dimissionem p[re]dictam in bonis Sorcziensis ni
leno confirmari ac ordinem hisdem ben dimissionis ad pagis da
p[re]fatam dimissionem sub cumulatione vltra poni et alia in talibus
solita debita exigi ut nobis in terminis premissis latius pre
missa declarabimus et declarabimus et ipsum nostrum decernet
Confirmata vtra in nullo obstante p[re]dicto ben ipsum nostrum
predict[um] hinc p[re]missa debitis attentatum Datis in castro plocen

ni Castrio sctō ac mdiudnē Crim tolss anno dm mlle
smo quīq gēalissmō sexagesmo sctō posignam qui
proponēn modo p̄missō mōe fartan p̄ffata pars Relbor
mitenarōm ppōm et cittomb hne reassferan p̄dnzit et ex
hibit Decretū Castrēn ploscē ex eiss actis emanat de
Rebn ferie bda post festum Assūcionis dn̄i celebn an
ni p̄nūs vbi offm̄ p̄ffatum Decretum at demo dimissom m
tis partis p̄ffatab fore fiend bonorū Curlewo inz decreta tam
hosse collegiale quam Castrēn ploscē hspectiue latē Sonr
n Snabno hoplimamb dnb hiplicatss vadijs Decretarum
Marcam potm̄ p̄nt p̄ffatum decretū lacrimis p̄missa nisi con
hnit Joēm et relōi mīlis Jonsti Jacobi podrzenzik
ex actis Castrēn emanat ex qua constat quod vbiqs par
tes eid̄ p̄testabant quod gromcbn condurere no potuerūt
p̄nt p̄missa lacrimis impugnatiōnib̄ contract post en
ing mīlis relōm̄ p̄cōt hng partem oītam rōne denegati
mtromīnōb̄ in penis vadiū hiplicata decerni et alia mi ter
tibns obstatis debito modo exegni Et nso parte rōba
allegant tc esse paratam admittē dimissōm in gnam gro
metor inz decretum ad eand faciend condutas esset pitis
libr̄m p mī nāri. Ossm Castrēn ploscē andata libtea
admissōne dimissōnis allatis eo q̄d vbiqs partes grometas
ad p̄agenda p̄dictam dimissōm condurere non potuerūt
Decretū demo dimissōm inter partes p̄ffatab fore fiend
bonorū Curlewo inz decreta tam hosse collegiale ted
Castrēn ploscē hng mb latē Dominicalīs ordinem hospitem
hēt gromcbn cui mīli gromcorum q̄ publq reginstin p̄ce
ambe partes minimis impensis condurere debeat Qui in duabus
Septimanis ad p̄agenda et continuend p̄ffatam dimissionem
bonorū Curlewo vigt cumpis salis rubchs mestris prat
et generat in omnib̄ bomb inz ilera priuilegiatis et m
tressē cuiusq̄s et admtromittendo in pina in bono
rum inz decreta ossi Castrēn ploscē in qua causa lat
bal vadijs hiplicatis Decretarū narratam potm̄ p̄ffe
Castrum ploscē vallat et mūrpositū quo ad prēs vallat
et mūrpositū.

Diffinctio Termini Leszmo.

Comparēa personalr coram osse et actis prēbns nobls
Gregorio Golaszewsky de Camionky actor ex una et
Andreas Dzierzanowsky de Leszno nobīm ex altera par
te ex alta publice ac pīe expressum arrogrom̄ erat

quia termini Jodicium ex actione hâli castrâ placeâ prdé Jodé
na legittime primeâ et nâ deâ oriené vadij Septagulia sexaginta qnq
pobre ratione non solutionis sue essentialis Septuaginta sexaginta
pobre p festo circumcisionis dñi p mi p[ro]xi inde in scriptorum et
subscriptorum partis citre pnt spa actio lacum obligat promisse
ob spem concordie et amicabilis Compositionis fuit ad duas Se
ptimanas dilatum et hinc remanent pnt disjungnt et hinc trent
publicus Jndeffectu concordie sue satisfactionis fuissent
extimum partis prefate in duabus Septimanis habent et habent
Terminum sup causa actionis talem qualem Jodé habere debuerunt
et talem qualis pnt de quis formaverunt habuo fuit cum barna par
tium in solo pmanen. Et sic ibidem in continenti pnominatus
actor vgt georgius Gluchowsky de Camiezky stetit in iudicio
presens honestus Bartolomeus Buza de missiz qui pro suis
pubrè recomit Curia dñi nri mittebat pnominato actori suo
contenta missionis in bona actis extime tactus qua ubi nthom stre
admittebat sd mandatum ut qua actor supplicat nolit de quo
testabat.

Decretu vadiorum Triplicatorum Crabio.

Propositis ita nobilis paulus Smigorzky de Smigorzino et coâ nobilem Joannem Trzebynsky filium olim
nobilis pauli de Trebno ex actione hâli castrâ placeâ prdé
Jodicium legittime primeâ et quemcumque Tenoris Quinsdem Lu-
cas Siepsky a Culczewo pallatinus Rancen et Capitaneus ploc
Tibi nobili Joanni Trebinsky filio olim nobilis pauli de
Trebna de bonis tuis omnibus pro te rebremus qz habitis et possis
alijs bonis et jmobus possitione pntis actionis nr Regni Man
damus vigore regio et auctoritate officii nri Capitanei Castri
placeâ qtumcumque coram nobis aut officio nro Castrâ placeâ in Castro
placeâ feria secunda post festum Corporis Christi mane nostrâ p[ro]xima
pro legittime ac peremptorie compeeas Admodum nobilis
pauli Smigorzky decem grivnas qua te actat pro eo quia hi
reditus nemea Oracho officii Castri placeâ nec ne non vadia
triplicata vgt Triginta sex Marcarum polon pro offensa Ca
strâ placeâ nobis positi nobis commissum in bona tua mobi
lia vgt in duodecim marcis polon in quibus tuis supra te
inscriptis ex allatione volumus pueris et heredis non ad
missis nro temerario supplicasti pro quo vadia triplicata vgt
Triginta sex marcas polon spi ad solvendum Smigorzki et.

partis citte addi et deputari. Penamque bannitionis et de tra Regni
polonie dominiisque eidem regno subiectis proscriptionis vallari et in
terponi et alia in premissis necessaria debito modo exequi. Ex
verso pars citta evadem vadia triplicat liberam admittebat in
tromissionem in bona sua hereditaria in summa plurium vzt duodecim
Marcarum polon. Officium Castren. plocen. visa et audita relatione
nuntii quod cittus insufficientem intromissionem admittebat in bo
na sua Decrevit super eundem cittum vadia triplicat vzt. Triqui
ta sex marcas pols in superiori decreto vallat et interposit De
putavitque vice captum Castren. vel tenentem plocen. cum nuntii tenente
quoscumque prefata pars actorea conducere potuerit ad rumandum bona
citti manumque forti de bonis ipsius eiciendum. Memoratumque actorem in
summa plurium primarii et duplicati vadii et summa essentiali
Et dominum captum plocen. ut exequutorem brachii regalis in tri
plicato vadio intromittere et possessionem actualem et effectualem
iuxta prescriptum statuti de talibus laudat et sancit tradenda. Pe
namque bannitionis et de tra Regni polonie Dominiisque eidem
regno subiectis proscriptionis de non impugnando prefata ramatione
et apprehensione possessionis in summa plurium et vadiorum tri
plicatorum tam per se quam per submissas et subordinatas personas
vallavit et interposuit prout decreto mediante vallat et interponit.

Concessio dilationis ad munimenta Ruthkij

Proposuerunt inter nobilis Joannes Jacobus paulus filius no
bilis Christopheri Czasseczki heredis de Ruthki In et con nobilis
Sasinii Sokolniczki Nicolaum stanislaum filios prefati Sasinii Sokol
niczki de Ruthki Bagnii ex cittone litterali Castren. plocen. pro die
hodierna legittime emanatur tenoris huiusmodi Andreas Sieprz
ski a Gnezeno pallatinus Rancen. et captus plocen. pisdrcen.
vobis nobilibus Szasimo Sokolniczki ac nicolao stanislao filiis
prefati nobilis Sasinii Sokolniczki de Ruthki bagni de omnibus
bonis vestris mobilibus et immobilibus per vos quocumque iuris titulo
habitis et possis tam et de personis vestris Mandamus vigore Regio
et auctoritate officii nostri quam in hac parte fungimur quatenus feria
secunda post festum corporis Christi nunc proxima instantem Admi
stratum nobilium Joannis Jacobi pauli filiorum nobilis Christo
pheri Czasseczki heredis de Ruthki coram nobis hoc officio
nostro Castren. plocen. pro ac legittime peremptorieque compareat
coniunctim Qui vos citant domino in hereditatem decreto officii
Castri plocen. pro parte vestra prolato tam posteriori quam priori

a quo dicto priori ppi monicõ post cridã ad sacra Mlm R
gram interpositã a qua mohamꝫ petr ceptõr ptis cham
mẽ recedunt segꝫ remanent et vob citant dem vt ostẽ
nr scripthoꝝ p decessores vrõꝝ a quo p decessor vob jure qre
pto in bona pissala bmil et in onera bonorũ ꝙdictorũ suc
cessibꝫ que bona p nob acquisꝫ idem omnia pbare in
posum est võt p eo quia ppi p decessores vri seruant et
tam inscriptiõ cum alijs coheredibus et compartic̃ipibus
eorumꝫ bonorũ Rutilij ꝙ decessori et auo nr arboreum
nobili viro Joanni Jacobo filio de Rutilijs pnt jnõ ipsor in
pergameno bigellis genitorũ Joannis de Sublaco Gabri
elis et Jacobi de Dzidrize bnõm dicꝫ Bonoscrzen aspen
bꝰ quod est de data et actũ in Sublaco feria quarta
xta post festũ bte Scholastice virginis Anno dñi mil
lesimo quadringentesimo octuagesimo nono Jacobꝰ de p̃fato
dispont vigore cuius jurib⁹ sui pacifice possessionib⁹ tempꝰ
celebrati quod jurib⁹ eorũ actor in hac causa dispont
quod p decessor bonorũ pissalorũ Rutilij ꝙ decessori ipor
actor et ipsis successorib⁹ in bonis p̃dicti Rutilij Medzi
lesie olrecgliza et mansu et alijs bonis ipor quo quomo
pob contrahi non debuit neque debuisꝫ ipse et successo
rib⁹ ipsis quo vis volens exequtale minuari neqꝫ pellier
et pasere ats vzauarsem palm in bonis Rutilij Medzi
lesie neqꝫ dammi fecere in frumentis et pratis sub vadio
centum laxe bexantes percussa in solidis et dam fac tor
porali manerio simplici verbo taxato put jnõ ipsorũ
de p̃missis lacub testatur ad quod se referendo et p̃missa
pbare volunt vob vt restituat quo supra contrahi
mẽ eis jmi et inscriptiõi omnia alijs coheredibus et com
participib⁹ eius emissarijs bogni Rutilij et Rutilij
Lenlij et Rutilij Gnasserzne vi et violẽta armatis
et ad hec de mandato mi Stanchi impellen pecora et
pecudes vras campabulasse ibid pecoribus et pecudib⁹
eius ipis actoribus summata ronoma in campo destinati ad
hec Gauaã nemoꝰ grani prati in eisd bonis Rutilij Me
dzilesie olrecgliza et mansu crescentia cum hanbarti
nos fecisse in damnũ et minuciã ac eor mentem nisi
plenius et jmis p̃fati quia damna recepta cum vob
et alijs coheredib⁹ esse videbãtur demonstrandum
et protestati sunt pt de p̃missis acta causa cui nomi
ne lacub testatur et co facto damna et vadium Gnasdi

Concessio dilomis ad mummēta Ruthky.

placeat presbrē vobis nobilibus Stanislao Piaskowi et
Martino Mozarzo fratre olim nobilis Alberti de Rutsky bagni
de Karlino filio olim nobilis Nicolai de Rutsky Lenky de
communibus bonorum suis nobilibus et mobilibus per nos quorumq3
jmō titulo habilis et possessis tam et de possessis suis Mar
tam q vigore Regio et authoritate officii mei quam ex par
te fungentis quatenus feria sexta post festum corporis Chri
mei Domini nostri Stanislai Adinstantia nobilium Joannis Jacobi
Pauli filiorum nobilis Christophori Kassitzky Sarcz de Rutsky
coram nobis benigne mō Castrensi placeat per ac legitimos pro
curatores eiusq3 compeat et comparere Qui vos citatos et adductos
ad primum hinc causae introscripti mei quo a presentia citationis di
fert obiit quod minus qm exequentibus est citatum instabilitatis
mandatum est decreto officii Castrensis placeat inhabilis ut hoc ipsi de
creto ad primum latius mentionem continet Ideo vos ad alterationem
presentis causae citationis citatus ut premittitur est per eo Quia nos
facta certa inscriptione cum aliis coheredibus et compar
tibus eorum bonorum ruthenicalibus predecessori et auo ipsorum
actorum nobilis olim Joannis Jacobi filii de Rutsky put ipse
ipsorum pergamenea Bigallis generosorum Joannis de Sulkowo
Judicis et Jacobi de Dzierzanowo subiudicis Sandomiriensis asp:
patet Quod est de data et actum in Sandomiria feria
quinta proxima post festum Sanctae Scholasticae virginis
Anno dom Millesimo quadringentesimo octuagesimo nono lo
cum de premissis disponit Vigore cuius juris sui patrocinio pos
sessoris bonorum et alterum Quod jus ipsorum actorum mi hac
vice disponit Quod vos bonorum possessorum Rutsky pre
decessori ipsorum actorum et primo successoribus in bonis pre
dictis Rutsky Miedzibrzesie oleszyczka et manso et alijs
bonis ipsorum quorumcumque jure contrarium non debuissis opi
et successoribus primo quovis colore excogitato minuriari
neq3 pellere et pascere ac nauarissem polum in bonis Rut
sky Miedzibrzesie neq3 damna facere in frumentis et pratis
eorundem vadio Orcentarum excessus peccunie misericordie et dam
no primo corporali imminente simplici verbo tacito punit
jure possessorum de premissis lacius testatur ad quod recipiendum
et premissa probare volunt vos vocat ut stet quo loco dum hi
Contrarium ejus qui dimissorialem cum aliis coheredibus
et comparticipibus suis ville bagni Rutsky et Rat
sky Lenki et Rutsky possessionem vi et multa armatis
et ad hoc de industria insurgi impellen pectora et pecun

dcb vestros compabulasbs eisdem peccoribus et peccadibus vris
pbis arboribus frumenta vinea ortalia campo et prato
nra Neenor gramina in pratis in eisdem bonis vulgly Midi
hiessi olreglieza et marse crescentia anni habendi quod se
risbs in damno et minra accrescit mentem inscriptionis et re
vis pfati Quae damna in recenti cum vob et aliis coheredb
esse hostis Milanex demonstrarunt et ptestati sunt put de
p'missis acta Castri Pre Jacomelli lacinis testantur et co sarto
damna et vadri huius modi in inscriptione sex jnre contenta
bracchanensibs Idco vos ipi arboreb vri successorib pfati olim
Joannis Jacomelli vigore inscriptionis p'decessor vri ettone pub
dnum Zat p nobilem vrum citant ad videndum et audiendum
nob sni officii nostri damna p'dicta arboribus vastatione pfati vri
loci compabulationis frumentorum et grammis in pratis ppetra
tas decerni quod damni vigore pfati inscriptionis vrebo
sno bmplii cum quemlibet vrum beorsum et Zagnotab marci
Polomeli pbos arboreb taxent et extimant pro vadio ni
hilominus in calce inscriptionis et jure contento ac p relatis
minxijs cum nostri et comparitionib vrab ut p'mittitur est balnab
actionem agendi ettonibus speciabilibus reservat put vobis ea
omnia in termino adsignabili lacinis videbit et autentici
documentis comprobabunt Qui ad p'missa termini elapsi
tentabuntur cabe damna ad bmplicem taxationem vrorum pro
inde inscriptionis pbis arboribus decerni audiendi ac p eisdem vi
gore inscriptionis pfati bis babb factum sunt bi vobis de jure
competierit renuntiandum Datum in Castro plebis Feltrie anno
proxima Festa festa Solemnia Jesu Christi nostri Domini Mil
lessimo quingentessimo sexagessimo sexto. Postquam igitur
proponens modo p'misso jura fortuna pfata pars arborea de
ducta ipsius et in lentione ettonis sue petijt dicti bni pone
ttonem in inscriptione pfati contenti decerni. Et quod
pars citata reservando sibi omnia jnris remedia in omni exceptio
nis juris dilatorio atque peremptorio in nullo approbando ea omnia de
et allegando asserebat arbores non esse competentes finibus de
actionis ex eo quia pro ipsorum arborum limites et vicinitates
pro pro et minuta pars agere non possunt petitum bi libros
mandari Et Arborea pars petit sibi concedi dilationem
ad comprobandum quod ipsi competit actor sua actionis nam ejus pre
ipsorum cadit bona resignarunt petitaque concedi dilationem ad munimenta
ad duas hoc primanas ex quibus constabit ipsam partem arborea
esse competentem arboreas finibus ac homib. Et ossimo.

Castra placeñ audita p̃ridem̃ petitione partis d̃ce ex ḡcessit
dilcoñ ad dnas bephimanas ad penem̃ mummenta ex quibꝫ consta
ret ꝓb̃ competen actoris Jmasdi causa Et ibꝫ m̃ dnabus be
phimanis p̃fas p̃fatis habent et habebunt tranquillam totalem gaudz spes
de jmis forma remot salno jure cambard parcem̃ in toto premaneñ.

Concessio dilcoñs ad Mummenta Rutbkj.

Rospexerunt ꝓte nobiles Joannes Jacobus pantus filij nobi
lis Christopheri Casseglij Jacob de Rutskij Jnet con no
biles Sasinꝰ Sokolnickij ac Nicolaus stanislaus filius p̃fati
nobilis Sasinꝰ Sokolnickij de Rutskij bagni exactiones
hoñ castreñ placeñ p̃ dnos sederuna legittime emanat tenor
Jmasdi Andreas Sieprskij a Cerekwo pallatinꝰ Rasen
et Castellanꝰ placeñ fassum Vobis nobilibꝫ Sasmo Sokolnickij
ac Nicolao stanislao filijs p̃fati nobilis Sasinꝰ Sokolnickij
de Rutskij bagni decimarum bonorum vrꝝ mobilibꝫ et mo
bilibus p̃ vos quocunq; juris titulo habitis et possessis tam et
de personis vrꝝ Mandamus vigore Regio et auctoritate
officij quatenus hac parte fungimur quatenus facta data post
festum Corporis Xpi mox proxima instans ad instam nobilium
Joannis Jacobi pantaleonis nobilis Christophori gasiskij
Jacob de Rutskij coram nobis ben ossowo castrone placeñ pe
ac legittimis procuratoribus compareñt Comparuerunt qui nob
constat et adtestat ad primum consessum citationis qua ex
pressum ulteriorem decisionem citationis quo ad quos minus qui exigunt est
citatos citationis mandatum est decreto officij castri placeñ in
hibitis ut hoc ꝓmum decretum nostrum iuris ordinem non turbarent Jdeo
vobis ad ulteriorem processum causa citatos citatos ut p̃missum est
Et eo quia ipsi predecessores vri fecerant certam mensuram
mum cum aliis coheredibus et compartitionibus quibꝫ coram bo
norum rutskij predecessori et eorum ipsorum actoris nobilis olim
Joannis Nemosini de Rutskij inter ipsorum pergamenis
sigillis generosorum Joannis de Sulkowo Judicis et Jacobi
de Dzierzanowo Subindicis Zawichostien dispositis quod est
de Data et actum in Sandomiria feria quinta proxima post
festum sancte Scholastice anno domini Millesimo
quadringentesimo octuagesimo nono Et mandatum de p̃missis
vigore eorum literarum p̃dicti parisiensis possessores eorum
et exhibuerunt quas literas actorum in hec verba dispo
nunt quod Ego predecessor bonorum ipsalorum rutskij Ego predecessori
nostri actorum et ipsos successores in bonis p̃dicti rutskij

Medyluss[e] oreglieze et manso et alijs bonis ipsorum gra
gremio ipos contrarium non debent nec nos debemus ipi et alterius
altus ipsis quouis colore excogitato minuere nec pellere
et pascere ab ingressu et egressu pobis et bonis Rectoris nichi
lusse nec damna facere in frumentis et pratis sub vadio
unius libre sexag pecunie nisi his et damnis recuperati
gremio sexag complieri debito taxato stent jus ipsis de premissis
tarmi testat ad quod se offerunt et premissa probare velint
vob cõstiterit quo extra duli contrarium eis jmi et mi
phon et alijs clericis et comparochianis eccles ville
baga Rectoris et Rectoris heredis et Rectoris pratis regne
ri et vicis omaliq et ad fur diuersitia mistrali mi pellen per
roua et pecudes vros compabrialis ejusdem pecuniby et
pecudibus vris ipis arboribus frumenta cohortia mi rumpe
aspinali ad fur stemba Nemo gramina mi pratis mi essi bonis
Rectoris medyliss[e] oreglieza et manso existentia ammi
mandarli qd fecerit in damnum et iniuriam ac cor mentis
mi sanctionis et jmis p[re]fati Qua damna mi recreali non vob
et alios co faciendo offa teshi Manch demonstramenti et pro
testati fuit stent de p[re]missis arta Cashi Qui Canonicus la
cum testarius et co facto damna et dadmi Jmo di mi
sanctione ben jmc ronient encubmissis Ideo vob vi arboris
vob successoris p[re]fati olim Joannis Jamssyj vigore mi sanctionis
p[re]decessoris vri citatione primi dum taxat pro interesse resho
ctent ad videndum et audiendum nos hinc ostensum nostra damna
p[re]d arboribus relatione p[re]fatte violente compabrialionis fru
mentorum et gramina mi pratis appretiatoris decreti qd dem
vigore p[re]fati mi sanctionis oralio uno simplici ex quibus terra
sorismi et hexagintas marcas pols vi arboris taxant et
existimant pro radio Nicolomus mi cad mi sanctione et jmc
contrario ac p[re]dicti mi sanctionis non nob et compatriotis vros
ut p[re]mittitur est balnas actionis agen attendby specialibus
responsionibus vobis ea omnia mi tramino adnicula lucrum
verbis et articulis documentis comprobabunt quo ad premissa
tamen citus attentabunt Eadem damna ad simplicem ta
xationem verborum ipsorum mi sanctionis pro actoribus decreti
andimi Ac p[re]fati vigore mi sanctionis p[re]fatis citus valeo
salvi ant bi vobis de jmc conicerent unsmi Datum in la
sno plorum feria quinta p[re]xima di festa Solemnia Jesu
Christi nostri Domini millesimo quingentesimo sexa
gesimo sexto Postquam quidem proponens eo die p[re]misso
mihi factum p[re]fata pars actorea dedurta et ponere et in

474

tentione sua cittonis peciit damnum super partem cittam in inscri
ptione contenti decerni. Et Ex uso pars citta reservavit
sibi omnia iuris remedia in vim exceptionis iurisdictionisque
prelatis in nullo approbavit an omnia dixit et allegavit asser
tos actores non esse competentes huiusmodi actionis ex eo quia
pater ipsorum actorum vivit et vivente patre filij pro iniuria
patris agere non possunt petens se liberos pronunciari Et
Actores pecierunt sibi concedi dilationem ad comprobandum quod
sunt competentes actores actionis nam eisdem pater ipsorum ea
dem bona resignavit petens sibi concedi dilationem ad duas
septimanas ad munimenta ex quibus constabit ipsos com
petentes actores Et officium castrensem plocensem audita
peticione iuridica partis actoreae eidem concessit dilationem
ad duas septimanas ad ponendum munimenta ex quibus
constaret ipsos competentes actores huiusmodi causae Et ibidem
in duabus septimanis partes praefatae habent et habebunt
terminum talem qualis ipsis de iuris forma veniet salvo in
re ambarum parem in toto permanente.

Concessio dilationis ad munimenta Ruthki

Proposuerunt Inter nobilis Joannes Jacobus paulus filij
nobilis Christophori Czasseczki heredes de Ruthki In et
contra nobilis Procopium filium olim nobilis nicolai et Jacobum
filium olim Mathei Ac Joannem filium olim Leonardi Necnon
Joannem filium olim Laurencij, paulum filium olim Michaellis
Necnon Annam filiam olim petri Lenk consortem vero nobilis
Alberti piaszecznowicz Ac contra eundem maritum uti tutorem
de Ruthki Lenkij Matheum Franciscum Albertum
Adamum filios nobilis stanislai piaszeczny Joannem filium
nobilis Martini Chowaij Ac Albertum filium olim gregorij
Ac nobilem Elisabethem filiam olim Andreae consortem vero
nobilis stanislai Sokolniczki ac eundem maritum uti tutorem Jo
annem filium olim nobilis Mathei Nicolaum filium olim
nobilis Jacobi de Ruthki bagni. Ex cittone tali
castrensi plocensi pro die hodierna legitime emanatur tenoris
huiusmodi Andreas Siepuski a Cute zeno pallatinus Ranensis
et capitaneus plocensis pisdicensis vobis nobilibus procopio filio olim
nobilis Nicolai et Jacobo filio olim nobilis mathei et Joan
filio olim nobilis Leonardi ac Joanni filio olim nobilis Lauren
cij et paulo filio olim nobilis michaellis ac nobili Zwe
filie olim nobilis petri Lenk nunc vero consorti nobilis Al
berti piaszecznowicz unacum eodem marito uti tutore de Ruth

lis Lonbis ac magco franco Alberto Zano filio nobilis sta
nislai Grasbeczki et Joann filio nobilis martini Gowacz ac Alberto
filio olim nobilis gregorii et nobili Elisabeth filie olim nobilis An
dree mee vō consorti nobilis stan Sokolnicky Maciey coz marito
vlt tutore et Joh filio olim nobilis Matthie ac nicolao filio olim
nobilis Jacobi de Rudky bonis Vc omnibus bonis vris
nobilibus et mobilibus p vos quo cumq jurisdicionibus habitis et
possessionibus tam et sic psonis vris mandamus vigore Regie et mili
tialis offi mei quia ni hec parte sua gerunt ultimo forcia bonis post fe
stum Corporis Christi mee proxima nistat Administratoi nobilium Jo
annis Jacobi Panthaleonis nobilis Christofori Gaszczky Jacobi
de Rudky coram nobis sen osse mo Castren plorum pte ac le
gitime procuratoribus compratis Comunibus qui vob citant et ad
citandum ad primam vram sine infrascripti in quo a processu ulte
rius desistendo ab eisdem quibus mandatis qui exequendo est citatio infrascripti
vicarii desistendo est decreto ossi Castri plorum inhabilis ut hec ipse decre
tum ad ipsum lacum se contineat Jdeo vos ad ulteriorem processum
ad citandum citant ut premittit est p eo quia ipsi predecessores
vri fecerat certam insurrectionem cum alys ro scriby et com
parochianis bonorum Rudky predecessori et auo ipsorum
actorum nobilis olim Joh Zanowsky de Rudky pnt pro ipsorum
parochianis Egidius generosorum Joannis de Sulkowo Andree
et Jacobi de Dzierzanie bonorum Joannis Szczepanowsky asserendo
quod est de data et Actum in Szczerzyny feria quinta proxima
post festum circumcisionis dominice virginis Anno Domini mille
simo quadringentesimo octuagesimo nono lacum de premissis
disponit vigore eiusdem iuris dicti parochiani possessionis semper
exhibuerunt Quod jus ipsorum actorum in hac causa disponit
quod predecessores bonorum effectorum Rudky predecessorum nos
actorum et ipsius successoribus in bonis predictis Rudky mi
chi assignatis ohrechiza et mansos et alys bonis ipsorum nun
quis quomodo vos contra non debent nec debuissent
nos et successoribus nris quo vis tolere exogitato mo
riari neq pellere pascere als uzawarthen polni in bonis
Rudky michi assignatis neq damna facere in frumentis et
pratis bonis vadis ducentarum sexarum percumq in solidis
et dano spiritualibus impleri debeat tabo tacito
pinet jus ipsorum de premissis lacum testatur ad quod testes
unt et premissa probare volunt vos vo nescat quo ipsum

dñi contrarium cum ipis et inscriptionibus eorum aliis colonis
orbis et compartecipibus eius emissarius Bagni Ruffi et
Ruffi Lenbi et Ruffi praesentium vi et non armata
manu et ad loc de indebita intendi impellendo pecora et pe
dict vros compabulasse ipsis pecoribus et pecudibus vris
pris actoribus frumenta camomilla in campo estiuali ad hoc
blanca necnon gramina in pratis in ipis bonis Ruffi
medietatis Horeglia et manso crescentia anni transacti
quod fecisse in damnum et iniuria ac contentionem inscriptio
nis et juris ipsius actoris damna in recenti contra vos eta
lios colonos esse hostili animo demonstrantes et
ytesti omnia pte dictis arta casu Hieronimo la
cum testibus et cosacto damna et vadimonia juris di in
scriptione seu juris contenta tuitionis petro vobis acto
ribus vbi successores pfatali almi Joannis Jamosini vigore
inscriptionis p decessores vri citatione parti emulatoxat
et interesse vro citant ad videndos et audiendos pnos bonos
ostium nostrum damna pris actoribus occasione pfatali
colonis comparibus laboris frumentorum et grammis in
pratis petebatur decerni quod damna vigore pfa
te inscriptionis verbo bno emplui cum quinquaginta flor
soldi p sexagenis mare pelonicalis ipsi actoris taxat
et existimant pro vadio Nicolomimbo vi casu inscriptio
ne et juris contenta ac praetoris iniuriis per nos et
comparibus vros ut premissum est habitis actionibus agen
tibus specialibus resarcant ut vobis ea omnia et hic
mio adnexenti lacum habitis et authenticis documentis
comprobabunt subi ad premissa tamen sitis attentatum cas
damna ad implecion taxationem verborum ipsorum iuxta in
scriptionem pris actoribus decisum andebant ac precisis vi
gore inscriptionis pfatali cibus satisfacturi ant si vobis
de jure competerit renuni Damna vi casus plorum sta
genta prima stili festa solemna pentecosten Anno
Domini Millesimo quingentesimo sexagesimo sexto.
post quam quidem propositionem premissorum actorum factam pfa
ta pars Victorica dedicta ipsorum et intentionem ritto
mo breuiter recitat pro parte citatorum ex adverso inscri
ptionem decerni Et ipso pars citata reservando
sibi omnia jura remedia in iuris et
coram pretium in melio approbari ante omnia dixit
et allegauit assertos actores non esse competentes seu
inhabiles actionem exercere quia per ipsorum actores erant et

viuente pr̃ sch̃y y iniuria p̃is agere nec possint petere de libertat
p̃sentiarii [illegible] actores peremt sibi tolli dilone ad compo
bonis q̃s sunt competentes actores actionib nam cessis pr̃ p̃sens
cessis bona resignant petiũ dilionẽ concedi ad dnal septima
nas ad munimenta ex q̃bus constabit p̃fos competere esse
actoris. Et ossum̃ Cassiã placeã audita iuridica petitione
partis actoree eis concessit dilionem ad dnas septimanas ad
ponend munimenta ex q̃bus constaret p̃fos competere esse
actores Et infra dnas septimanas partes p̃fate debent
et habebunt termin̄ talem q̃alis p̃ de iure forma venit
salvo jure cuiuslibet parti in toto p̃manente.

Concessio dilonis ad munimenta Ruthkij

Ro. pcerunt liter nobiles Joannes Jacobus partes ex
nobilis Christofori Casseczky de Ruczky Cis et cõ nobilis
Stanislaum praszczyn et Martinũ Mogarzo filios olim nobilis
Alberti de Ruczky bagrij Martinũ primum olim nobilis Ni
colai de Ruczky Lantzky existentes habili Castro plebis
pro dei federa legitimi modernis temporis Emulsi Ho
decas Supreby a Cantzano pallatinatus Remin et Capitis
plebis pr̃sentib nobilibus Stanislao praszczyn et Martino
Mogarzo filijs olim nobilis Alberti de Ruczky bagrij Ac
Martino filio olim nobilis Nicolai de Ruczky Lantzky de
omnibus bonis vris nobilibus et meis bonis p nos procuratores
titulo habitis et possessis tam et de possessionibus vris Mandatum vigo
re Regio et auctoritate offi mei quia mihi pars p̃fata singulis qtuor
feria sexta post festum Corporis Christi mei p̃xime in statu
Domistantia nobilium Joannis Jacobi partis p̃fatis nobilis Chri
stofori Casseczky Jacobi de Ruczky coram nobis benosso
mo Castri plebis pr̃fati legitimo procuratori et comparuit
Comunitim quinis citationis decano Jacobi Decreto offi Castri
plebis p parte vra plato a quo decreto pro moderno post
Cruciam ad sacra mei Regiam interposuerat a quo no
nisi post citationis primi termini decedunt bene nominat
et nos citauit demonstrat p eo quia vobis facta tacita pro
plene cum aliis coheredibus et comparticipibus vestris bonorum
Ruthky predecessori et auo p̃fatorum nobilium Joannis
Zamostini de Ruczky pretensis ipsorum pargamenea
sigillis generosorum Joannis de Sulkowo Judicis et Jacobi
de Dzuduzie Subiudicis Zamosciensis aspectabilis q̃s est de
Data et Actum Szubienczyn feria quinta proxima post

festum sancte Scolastice virginis Illmo domino Millesimo
quadringentesimo octuagesimo nono tam de premissis dispont
vigore cuius iuris sui pacisci possent semper extiterunt Et
inde ipsorum actor[um] in hec verba disponit quod nos bonorum
ipsorum Rutilij predecessori ipsorum actor[um] et ipsius successo
ribus in bonis predictis Rutilij medietatis olivegliete
et manse et salys bonis ipsorum quandocio nihil contrarium
non debemus nec debebunt successores ipsius quorumcolore ex
cogitato minuari nec pellere et pascere alis animalibus
poliu in bonis Rutilij medietatis nec damna facere
in frumentis et pratis sub pena Ducentum Scutorum
pecunia in solidis et damna omni corporali viramen tum
plio verbo tacito prout in ipsorum decreto premissis tam te
statur ad quod recipiunt et premissa probare debuit
vobis vero nec fuit quo ipsum dicti contractus civis Turri
et inscriptionum aliis coheredibus et compartionibus
civis cum villa bagni Rutilij et Rutilij Lenij et
Rutilij spectare vi et vobis animalibus et ad hoc de
mandatum nostrum nisi pellem pecora et pecudes vobis com
pabulastis ipsis pecoribus et pecudibus vobis ipsis acto
ribus frumenta commonia in compo estivali ad hec stan
tia neno gramina in pratis in eadem bonis Rutilij me
dietatis olivegliete et manse crescentia animalibus
et fecistis in damnum et minuta ac eorum mentem nostrip
onia et juris ipsius Que damna in recepit cum vobis et
aliis coheredibus esse hostis nlauca demonstrauerunt
et petistis unum per decretum arta casu Quo Ianuarius
tacitum testantur et confacto damna et vadium Unius di
mi[n]utionis seu juncte contenta Ducentum Scutorum Ideo vobis
ipsis actoribus vel successoribus olim Joannis Zamoschi vigo
re mandatorum predecessorum vel cuius ratione et tenore
gabelle Ducentum florenorum in solidis in casu mandatorum
et juncte tenendo habendo et habere violent compabulario
in frumentorum et gramine in pratis ipsis actoribus ipso
gabelle Ducentum ad unum et ducentos pro nobis suis ossium
nostrum ipsis actoribus cum nobis decernit Pro damnis Ni
hominum et pro aliis minutis cum nobis et compartionibus
bus causabatione agendi citationibus specialibus neces
sariis pro vobis ea damna minuta adscientia latis
vobis et antedictis documentis compabuimus et juste ad
ipsum summam libris octingentis et Unius Unius de vadium
cum nobis decernit auditum ac eius mandatum hominum vide
batisfactum aut si de juncte competierit rationi Datum
in castro placentie feria quinta proxima ante festa Bolonnia

Pentecostes Anno dñi millesimo quingentesimo Sexagesimo sexto
Postquam quid proponunt mõ premisso in hac parte
actorea deducta ponẽ et intentionẽ ac ordinẽ suã petit bñ per
tem istam vadiri ad responsum decerni Et quia
citra reservandi sibi omnia sua remedia in omni exceptionibus ju
risdictionis pñtium in nullo approbant autem omnia dixit et alle
gauit asserto actorẽ non esse competentes huius di actionis ac
eo quia pater ipsorũ actorum vixit et vivente pre filij sui
iura pro agere non possunt petitq; de libertos premitti Et
Actores procurat sibi concedi dilationem ad complanandã qua sit
competentes actores actionis nam eisdem pro ipsorũ causa bona
resignauit petens concedi dilationem ad duas hebdomanas ad ponen
munimenta ex quibus constaret ipsos competere esse actores Et
offert easdem ploratã audita juris dicta petitione partis actoreã
eis concessit dilationem ad duas hebdomanas ad ponendã munimenta
Et quibus constaret ipsos competere actores huiusmodi causa Et
sibi in duabus hebdomanis partes presentes habent et habebunt
terminum tales quales ipsis de jure forma venit salvo jure
ambarum partium in toto remanente.

Debet munimenta ponere Ruthkij

Et Proponunt ipsi nobiles Joannes Jacobus paulus filij nobilis
Christophori Casseglij Greci de Ruscij Item eorum nobiles procopius
filius olim nobilis nicolai Jacobum filium olim nobilis matthei, Jo
annem filium olim nobilis Leonardi, ac Joannem filium olim nobilis
Clementij et paulum filium olim nobilis Michaelis necnõ Eua
gelam olim nobilis petri Lenk consortem do nobilis Alberti pia
sezonich quarum earum Actore mariti de Ruscij legitimi fra
tres matrem francisum Albertum Adamum filios nobilis stanislai
piasezni Joannem filium nobilis martini Kovacy Albertum filium
olim nobilis gregorij ac nobilem Elisabetham filiam olim no
bilis Andreae consortem vo nobilis stanislai Sokolnicky quarum
cum mariti Joannem filium olim nobilis matthei Nicolaum fili
um nobilis Jacobi de Ruscij burgi et actoris fratrem Castel
ploratã per dñi Ferdinandi legitimi emanati Tenoris hujus de
Andreas Dipsky a Gelgerow palatinus Rauen et Castel
lanus Cracouien vobis nobilibus procopio filio olim nobilis Nico
lai de Jacobo filio olim nobilis matthei et Joanni filio olim nobilis
Leonardi ac Joanni filio olim nobilis Clementis et paulo filio
olim nobilis michaelis ac Eue filie olim nobilis petri Lenk nec
non consorti nobilis Alberti piasezonich quarum earum mariti

Vbi Antore de Rutsky Lenky Ac Matheo francisco Alberto
damo fr̃ib nobilis stanislai prisseczni et Grasni filio no
bilis Martini Romasij ac Albrato filio olim nobilis gregorij et
nobili Elisabeth filie olim nobilis Andree mic vo corsorti
nobilis stanislai Sokolnicky Quam cor̃ marito vbi Antore et
Joanni filio olim nobilis Matheus ac nicolao filio olim nobilis
Jacobi de Rutsky bogi de omnibus bonis vris mobilibz et
mobilibus p nos quo cumq; juris titulo habitis et possessis
tam a dr̃is psonis vris Mandamus vigore Regio et auctori
tate ossi mi quia in hac parte sum gravatus ultimus feria sexta post
festum Corporis Xpi mic proxima instan Admodum nobilem
Joannis Jacobi panki filium nobilis Christophori grossicky Sr
rog de Rutsky coram nobis sen ossio nro Castri plocen pu
blicitatis proclamatis completis communibus Quibus
rotant tenuta successorib emissa antecessor vri quem ad
tus successionib dominii Jacob Decreto ossi Castri ploc
y parte vra ylato a quo decreto ppi nonorum post eman
ad Sacra Mtem Regiam interposuerat. a qua notorie ipe
citatis pdti coram mic recedunt segz remanent et vobis
tant dnio vrõ y co qua pi p decessores vri fuerat
certam inscriptionem cum alijs de Jacobi et comparitionib
corum bonorum Rutsky predecessori et aue ipoz in
tro nobili olim Joanne Zamoscii de Rutsky put jus
ipsorum pergamenis sigillis jacentibus Joannis de
Sulkowo Judicis et Jacobi de Dziedzicze Lubmi dest Con
stanciis apparens Quod est de dato et acta in Grubiczow
feria quinta proxima post festum beate Scholastice virginis
Anno Mill̃esimo quadringentesimo octuagesimo nono
Jacobi de premissis deponit virgore cuius juris in pariter pos
sessorib temp exhibent quo dus ipoz actorũ in hac verba
deponit Quod ipi predecessores bonorum pfatorũ Rutsky pre
decessor ipoz actorũ et ipsis successorib in bonis p̃dictis
Rutsky Medzibrzeczie olszeghiza et manso et alijs bonis
ipsoz quorumcumq; ipis contradictor non debuit nec iis debi
tis ipi et successoribus ipsius quo vis colore excogitato
uti uti nec pollere et possessi ats quam pacifice cum pleni
bonis Rutsky Medzibrzeczie nec damna facere infrumenti
et pratis seu vadis Jurisdictionem seu merum pecuniarie vel
libris et damno sui corporali Juramento simplici verbo ta
xato Put ipe ipsoz de premissis Jacobi testatur ad quod
de respondet et premissa ybere volunt Vos vo nec scitur quo
ipse Quibi contrarium de eis juri et inscriptionem cum alijs

[illegible] et comparitoribus viis eiusq; ville Bagni Rulgli et
Rulgli Leuli et Rulgly prassigne vi et actione armatis et ad
hoc de monstra mistructi mpellent pecora et pecudes eorū con
pabulestis eiusq; pecoribus et pecudibus viis ptis arboribus fru
mentis cōmunia mcampis astmatis ad hoc stamata necnō gramina
mi pratis mi eiusq; bonis Rulgly Medzilicissis oluegliza et
manso crescentia anni hembatis quod feristi mi damni et
mimicias ac cōtra mentem mscriptionis et jmis ptestati Quae dam
na mi recepta cōi nob et aliis cohaeredib ossq; hēsti mlaten
demonstrauerit et ptesti bmt fuit de pmissis acta causti qui
demonstrauerit et ptesti bmt fuit de pmissis acta causti qui
nomine eor lacmis testantur et cofacto damna et vadia huius
modi mi mscriptionē ben jmo contenta bntenbmisss Idcirco vob
ptis actoribus vbi bntecessoribus ptestati olim Joannis Zamosini vigo
re mscriptionis pdecessor vrū cadē actione citauit pvadio de
tentare sexamm misolidis mi cadē mscriptione et jure contento
rationē ptestate violen compabuntur fructus eorū et gra
mina mi pratis ptis actoribus ijsq; tale bntenbitis ad videnda et
audienda se nob suis ossibus nostris ptis actoribus cōi nob decerni
pro damnis Nicolominus et ex aliis mimis cōi nob et compar
hospitib vrīs saltus actionis agend citandis specialibus restanat
Fuit vobis cā annia mi termino adueniēti lacmis vobis et unicuiusq;
et eorum alterius compabuntur fuit ad pmissa termina bittis alter
talmi et finaliter vadia cōi nob decerni audiri ac cuiusq; mscri
ptionis vrae validitatem fieri ant hi de jmis comperiret mfirmi Da
tum mi Castro Ploceen offitio quinta proxima ad festa solennia
pentecosten Anno dni millesimo quingentesimo sexagesimo
sexto. Postquam qui de proponēte mō pmisso inte facta pte
ta pars actoria deducta ponē et mtentione citationis fuae pe
cit sup ptem citatam vadimia decerni Et cuius pars citta
requisita sibi omnia jmis remedia mimi exceptionib inscitiarum
praeter mi mullo approbāt ante omnia dixit et allegauit asse
tos actores esse incompetentes finisdi actionē exceptionē pe
ponentia cessit et cessare pēt fatis se minicia pātis agē non posse
pedem de libertate pmouere Et actores peterent sibi contra
dictionē ad comparandū gis suis competentis actoris actionib ra
tis pte ejusq; cadē bona assignarent petens dictionē contradictas
duas hypothecabiles ad ponend munimenta ex quibus constaret
ejusdē competere esse actoris Et dictus castus placeat audita
petitione pactis actoris vrīs concessit dictionē ad duas testi
monias ad ponend hypotheca mabilia ex quibus constabit ipsos
actores esse competere finibus actionis Et ibi mi duabus

Septimanis partes praefate habent et habebunt terminum in hac ipsa causa talem qualis ipsis de iuris forma veniet salvo iure ambarum parcium in toto permanente.

Disiunctio termini Bronowo Brochocsio

Comparentes personaliter coram praesenti officio Castri plocensis nobiles Felix Brochoczki actor ex una et Jacobus Bronowski Swiech citatus parte ex altera publice recognoverunt quia terminum hodiernum occasione non solutionis quindecim sexagenarum olispem concordie et amicabilis compositionis huic ad feriam secundam primam et proximam post festum sancti Bartholomei proxime futuram disiunxerunt et limitaverunt. Et in effectu concordie sive satisfactionis praemissorum partes praefate in hac ipsa causa habent et habebunt terminum feria secunda post festum Sancti Bartholomei nunc instans proxime futuram talem qualem hodie habere debuerunt et talem qualis ipsis de iuris forma veniet salvo iure ambarum parcium in toto permanente.

Decretum Iuramenti Instigator Modlla

Proposuit iuxta Instigator Contribucionum Sacrae Regiae Maiestatis Iu et con laboriosi Michaellem et Duczek, Laurencium Burdak de modla subditi nobilis Baltasaris Molski ex citacione verbali pro die hodierna per minutam terminum assignati et traditi occasione non solutionis Contribucionis a coctura cerevisiae petens super ipsos penam quindecim marcarum polonicalium decerni ratione non extraditionis praefate Contribucionis a coctura cerevisiae succubuit. Ex iuso citati iuderunt quod ipsi nunquam cerevisiam braxaverunt neque braxant nec propinant. Et in verificacionem suae allegationis statuerunt minutam testem nobilem Sasinum Sokolniczki qui recognovit quod sibi constat quod praefati in colle non braxabant neque propinabant cerevisiam quo minuti comprobato petierunt sibi eductionem decerni. Et Instigator in contrarium dixit quod per Exactorem Contribucionum Sacrae R. Maiestatis ad pignus sunt extraditi et eandem non exolverunt ideo petiit ut super penam quindecim marcarum polonicalium decerni. Officium Castrensis plocensis audita negativa responsione citatorum attentaque comprobatione praefati minutis Decrevit eisdem praefatis citatis praestare corporale iuramentum in hanc rotam quod non propinabant nec pro

pirant neqꝫ breuor p̃stat̃ circumstãd a qua tenerent dare rezhe
riõm̃ Vt nob deus adiuuet et sta anx ẽm̃ in drabis septimanis Et
cũ imrabunt ex hic offm̃ fanct io qꝫ de forma juris erit. Et subie
balt brunatz p̃ls p̃stat̃ dom̃ nd in drabis septimanis talem qualis ipse
de juris forma venit salno jmo ambarũ partem in teto p̃manend.

ACTVM IN CASTRO PLO;
Cen feriasda post festum Sctorum Pe;
tri & Pauli Aplorum proxima Anno do;
mini Millessimo quingentessimo Sexagesiõ
Sexto Coram Egrosis Stephano Smarsewski
Judice & Stanislao Maczinski vicecapto
Castri Ploccn

Decretum Lucri Rudowo

Nobilis Jacobus filius Rudowskij filius nobilis Joannis ciuis Al
nistanus nobilis Alberti Strassinskij Bebenek citatoꝛ huius Castri
ploccn̄ p̃ sui procuratoꝛem legitimum presentem et in den Tenoris
huiusmodi Andreas Siepanskij a Orlowo pallatinus Raciaz et Ca
pitaneus ploccn̄ Debi nobili Jacobo filio Rudowskij filio nobilis Joan
nis lectan de bonis suis omnibus Mandamus vigore regio et om
nitoꝛitate offi nri Castus quatenus coram nobis aut esse nro Castri ploccn
in Castro ploccn̄ feria quarta post festum Sancti Joannis Baptistę nro
mittend proxima pẽ ac peremptoriè compeas Admodum nobilis Al
berti Strassinskij Bebenek qui te citat ad inscriptionem pro no ſo In
tuum Decem sexagenarum grom polon̄ p̃ feria quarta an festum Sancti
Joannis Baptistę p̃dict subscripti debitoꝛis et pemo solvere et non
solvisti p̃ qua peenab judicialib et vadimon ad solvend huiusmodi
et plagis ib Quapropter te citat ad decennium tuum in p̃dicti
vadimon et penas et ad solvend emissq juris remedijs stringi et
compelli Callahis penis debitis necessarijs Et vlra pont nob officij
nostri Debitum et Decenter Debitis in termino adnotato
Debis et contentis Decernat Sedniteat et declarabantur juxta
p̃missa attestatum Datum in Castro ploccn̄ feria tertia infra
octauas Corporis Xpi Anno dni millessimo quingentessimo Sexagesimo

Sexto Post cuius recognitionis citationis ppositus actor stabit mittem testem honestum martinum lucisa qui postans recepit quia ppositor citationi expte actoris feria quinta ante festum sancti Joannis Baptte huj ppositum citationi extradi sibi et in domo ppria posuit publicauitq; et est exemplum huius juris forma. Post cuius recognitionem mittis extradicionis citationis memorati actor precepit sibi addi et deputari militem ad clamandum ad jus ppositum citatum. Cui officio deputauit militem castri Plocen honestum Stanislaum de Mixoslaw qui mittis jus suum deputationis testimonium publici recepit quia ppositum citatum ter et ultra forma juris quat adjut clamauit coram citato nec ipse nec ejus procurator comparuit nec juri minime parere curauit. Ideo ipsum ppositus actor a toto loco negocij primi ipsius tunc ex admissione officij petitis condixit quia consuetum huius officij admisit a gra confirmationis huius officio memoriale bolat est.

Liber a termino cu motione Krosmcze

Repositi juris nobilis Ama Uliczka rebeta olim nobilis Pauli Uliczky Gr et cum nobilis Andreae Gorny Joannem Mathesin filios olim nobilis Nicolai gorny Joannem Baba Stanislaum pasternak Jacobum filios olim nobilis Dobrogosty Martinum Jancz Joannem Martinum parlum filios olim fabris hereditarie ex actione trali Castren plocen per dei Lodiesna legitime premen et medien tenoris hujus dicas Andreas Szczepsky a Golczewo pallatinus Lanen et Capitaneus plocen Nobis nobilibus Ludovico Gorny Joannem Nicolai filio olim nobilis Nicolai gorny Joannis Baba Stanislao pasternak Jacobi filio olim nobilis Dobrogosky Martino Jancz Joannem et martino et pauli olim Jacobis Krosmczkorum dilectis vris omnibus alioq bonis et juribus possessionis predicis citatis et notis Motessemy et ad notitiam vri pruby dicimus nobilem Amam Uliczka rebetam olim nobilis pauli Uliczky gravem querellam coram nobis offerri non vobis deposuisse et questum esse quomodo vos nuperrime quo supra die citato per bonis ipsius omnibus nobilibus et nobilibus bona sua Krosmczka reformationis Dobis et admitabilis ipsum quam Gt a nobili pauli Uliczky maritorio nuncupato bono Krosmczka fore et de bonis omnibus a nobili Joanne Lendahs expulistis et eiecistis omnibusq bonis et respectibus domesticis privastis et ad habitatem vram

connexistis et damna multa exhibuistis p quibus bona actio ad forū
competens reservat mi grave damnū et quindena non recipere qđ
solemne et essabe est petim et obnat Etc pecit nob gratiam vr
De rendū inspice oportuno p mideremus Nob vō attendat mi offi esse
vrie mpe qui leonē oppresso dignis remedijs prouideri et victe ex
gratijs mi prisminam possessionē remdari Vobis expa nominat nobilibus
De bonis vris omnibus aliorum bonis et juribus pobitionē pdis ottonis
mil nocera Mandamus vigore Regio et auctoritate actis mi exhibi
toriam nobis int esse mō castrū placen mi castro placen feria secunda
post festum Sancti Joannis Baptē mē instan p nia personale le
gitimicq comparent Ad instantiam prenominate Anne exhibentis
congruentem Qua vos citat breuis fuit nob tradit continuat mandatum
no primo mi pena centum marcharū in qua quam primū et exigentibus citationis
qua vob citatum erat ad videndū et audiendū mi bona
pro pdicto pfata omnia debita et admitalitas de quibus est pte vob
expulsa remdationē decerni et effectū hesse ad ipam remdationē et
remittendū De quib dari et deputari ipsum mi essē bonis mi quibus
ipam pdō marchio vercligmō pacificari vallatis plenis debuit necessa
rijs Quibus pmissa negare volentibus parata est cū vob plene omnia ge
nere problemis mittendis pro obmittendis et damnis aut expendendis circa salua actio
onis cū vob ad forū competens agere reservat loco et tempore bmōi
Et ita put nob offertur nostrum decretum et decernit Vobis q mi
termino adueniendo verbis et interlitis docendis lacrimis deducendis et
declarandis ad pmissa vnsari Datum mi castro placen feria secunda
post festum Sanctissimē Trinitatis pxia Anno domini millesimo
quingentesimo sexagesimo sexto Postquam quidē propositum modo
pmisso inde factum pfata actio verificari et deduci interrogatione sue
propositis et citatis pobuit primus Responsionem dohē a nobili do
pablo Hieroly ejd mi bonis bonis hereditijs illegitimis et bastardis mi
defuncti et hac Ecclesiastica et secularis auct qua in hac plorū
et defuncti Melioretū consistēt mi vendibilitate omnia bonorum
mobilium et immobilium De quibus mi Dominus tribus Ecclesiastica sta
quinta ad dominica oculi pxia Anno dñi millesimo quingentesimo se
xagesimo facit qui mi suo tenore lacrimis pmissa obligat Postea
dohis reportatum Tandem pobuit Admitalitatem ex eius actis
Ecclesiastica emanat De quo feria quinta post festum San
cti Andree Anno dñi millesimo quingentesimo sexagesimo quinto
pmio Quibus constat qđ pfatus Conjugis pablus cum Anna fecerit
libi et mi scripturam inuicem mi omnibus bonis pro vbi mag expectan
ibi prescriptum Statuli admitalitatem qui pfata admitalitas mi
bus tenore lacrimis mi bi contingit effectum Post cuius admitalitatis
recognitionē et de ijme bno possessorio pacifice pobtus cathimandē
nem de decem violentam expulsionem de eisdem bonis Prosequ

Qar posuit querella ex actis Castri ploccen de Actu feria sexta
ante Dominicam Legalem Anno dñi millesimo quingentesimo
Septuagesimo sexto ex qua luce clarius constat qd dicta ista de bo
nis ipsius broszniza omnia expressis pdicti actus explerunt de bona
expulsione querellam coram actis Castri ploccen recepit fecit et
rem pro esse conspicua prout in bno tenore harum obligatur
Tandem potuit nobilis nobilis Jasinx Sokolnicky ex
actis Castri ploccen de eadem feria berta pro testi asserto
nus dñi in talium anni presentis In qua descripsit extat qd pre di
cti nobilis eundem actorem vidit expulsum de tota bby
bona debita Petrichi dominicalia in bona broszniza Czarn
Get Domina Dorothea et ministra redactam Jasna recepta
postea consecratos Caminos concassatos et diruptos fornaces
destructos hortos receptos et multa damna miserij bona
pri illata prout harum pmissa in se continet Post quorum omnium
deductum tam de jure possessorio quam de bona violenta
expulsione pretensi in eadem bona de quibus est expulsa remin
cionem deferri vel sibi hoc pmissa comprobationem deferri.
Pro damnis protestatione et alia omnia ut juris est cum sibi de
exegit. Reo pro parte ex adversa reservatis sibi omnibus pu
ris remedijs in toto salvis et illesis de quibus pro bonis actori
bus et rebellis non approbans nec confitetur literas excepti
ve et in rem fori tangat coram competentem actorem de quibus
omnibus pro bonis actionis in reformationibus deducit dixit
et allegavit se hic nimis brate et incompetenter pro quadam
asserta expulsione de quadam asserta broszniza esse ha
et et evocat Nam pro pars actorea in eisdem bonis bro
szniza nulla bona set nec ullo modo post habere nec residere
in eisdem bonis set prout ex querella quam fecit coram actis
Castri ploccen et citatione presentibus hinc de apparet et constat.
Nam actio primo est fabricata hinc et querella facta pro ex
pulsione de bonis de villa broszniza in qua villa nulla
bona olim nunquam pro set Cum et reformationes ha
bas facere debuit, prout conspicere licet ex reformationibus
pro bonis actionis quae se extendunt ad bona broszniza Qua
esta ant bona broszniza de qua ut citatione hinc pro et
querella asserit se esse expulsam simpliciter vocat broszniza
Nam actio primo et querella discordes simul reformationi
bus actionis quae reformationes extendunt se ad bona
Croszniza Qua de quibus bonis set agit nec ullum
gravamen habere in eisdem bonis si et in quantum aliqua ha
bet sentit et ex hac ratione pretendam nullitatem et illi
citate set tractam esse conspicitur Cum ex reformationibus

ppñs et cittonē assela asserit qua sunt discordes inter se multa qua
uamen habere Et ex hac rationē pars citta petit se liberam et ab
solutam a cittonē et causa tanquā incompetent intentata omnia
ari Cum constat ex reformationibus ppñs nō esse nor assertum ex
pulsionē habere tantam de quadam assela hereditate expulsio
ne qua bona ppa citti a predecessoribus eius tenent eorumq sunt
possessores tanquam veri et legitimi heredes alia omnia pris rc.
medium nō tolo salva reservatione. Contra quam ipse excipiendo
minus juridicam et nō potest dici nisi quā pars ipā actorea esse cum
non concedere ex multis rationibus juris et justitie consonis allegant
in primis qđ hac exceptio cuius accessorij et accessoria emt
ampliatis et constitutionem verisimilem tantumē ipa pars citta
tenetur se instituere cuius negotio principali qua hec cognomen de
te ville Crosnize non est in probatis in querella dicti Czar
eximie ipa declarabitur hec proponit sunt sibi reservanda pro
possessione et ultra sunt sibi in termino subito declarabitur qđ ipa
bona dicunt Krosnize et cognomine Czar qua in suam possessio
nem ipa actrix hereditabit eximie Crosnize quod concernit non
sunt eorum bona nisi hereditate in quibus emt citti possessores et eciā
dicit quod villa Krosnize Quare non agitur pro bonis cuius sed
pro bonis pñs arboree Krosnize cognomina possunt non poni in citta
tionibus et nō exprimi ipa bona Krosnize emt expressa pro
quibus agitur et hereant esse hec nisi sum cognomine Descuere
cittionem cui inde jus competere Titulo nomine dat Descurentibus
cittonis non tamen aliquo cognomine bonorum cum sunt ipa bona
declaratione et cognomine coram esse prius expressa et publice
dicunt Crosnize Czari et dicit ipa pars actorea de talibus qđ
non pabis bonis jure contendit Nisi quibus Crosnize Czari et non
Et illorum bonis in quibus emt possessionali qua eham dicunt hoc
nomine Krosnize Quare ratio petit ipa pars actorea decisionē
sionem directam pti citte non obstante ipa exceptione minus ju
ridica cum non agitur pro bonis sed agit pro aliquibus bonis
juris actoree partis Crosnize Czar imo protestatur de damnis
et missis in esse bonis pti illatis. Ostium Castren plo con audits
pretensis pacem de dictis hominibus exceptionibus et allegationibus hinc
de facto alter eo qđ querella et cittatio nisi cum reformatione
bus dictis et adhuc tabulis discordant Ideo admittit et decernit par
tem cittam a termino et cittone primo hinc diem Quod decretum actrix
Et juris non suscepit Sed generosum Stephanum Smarsowski Judicē
Castren placeat post emissam per sex sophismatas ad sacra Regia
Mtem Urbem pro bac Regia mtas cum curia sua Regia mtis in
Regno polonie fuerit constituta fuerit et minutum Castren

placeā Ernestus Stanislaum de Broßlaw inē forma ymis mentā
Citta pars simile ex eo quia non est a causa libera pronun
ciata Decretum non suscepit. Sed ab eod Generosus Stephanus
Smarzewsky Judex Castrens placeā ad hoc Regiam mtiam
pg emian p sex septimanas p eund mittem mouit. Quorū
motionē tam actorea pte quam citte memoratis Dnis Judex
reuocat. Actullit eandem q suscepit. Et ibi coram
Sac Regia mte partes p Dicte habent et habebunt terminum
inē suam motionē et p[ro]s[e]cōem termini talem qualis ipse de
ymis forma Vem et salua jure ambarū parcm ni tale fuerint.

Decretum Executionis Dobrosielicze

Actabat termini per totam audientiam nobilis Mar
thus Sglicz de Dobrosielicze Cum nobilem Andream
Wisnowicz de Dobrosielicze citatione hali Castrens placeā et
ex diuersis p die Jodicia legitime premissa et missa
Coram mihi Andreas Sieprsky a Gulczewo pallatinus
Rawen et Capitaneus placeā Dobi nobili Andree Wisnowicz de
Dobrosielicze Vigore Regio et ex officio mi Capitanei Mandauim
ytimus coram nobis aut officio meo Capitaneali in Castro placeā feria te
rcia post festum Sancti Stanislai ni Maijo proxima per legitimū
et peremptorie compeas Admistrandam nobilis Marthi Sglicz
de Dobrosielicze Quite citat prius quia in contrauentiā Iuris
Judicij hostis Dicti Citati nolentis pti admittere vltimissionem ni bo
na sua Dobrosielicze ni bona Exigintia bezarmi grossorum
falone hālinis et bezgrossis vltimissionatis put in actor offert
comparare ni termino aduemendo Ideo le citat ad videndū et audiendū
pti deputari mittem tressem ad inuentandū cuius ni bona ha
ri sua ymmobilia Vadiaq hipotecata Scil vnagintā sexa
rum grossorum polonicalium et interpositi et alia ni talibus obseruata
cum le exequi put ad officium meum spectare dinoscit faciendo
officio premissa attentatum Datum ni Castro placeā feria tercia
ante festum Sancti Stanislai ni Maijo proxima Anno domini
Millesimo quingentesimo sexagesimo sexto. Et Jam in
huc audientia pfatus Actor petijt sibi addi et deputari mit
tem ad clamandū ad inuentandū pfatum ytimum Cui assumpta tanqua in
sta petitio decreta et deputatus mittem Castrens placeā Generosum
Stanislaum de Broßlaw qui mihi jtē bene deputato mō restituēdū
publice recognit Quia pfatum citatum tam et ulra formam Juris
quam ad jus citatum qm citatus non p se nec p bonā gerentē com.

parcit jurib⁹ parere minime erant Jurens contumaciã p̃fata pars actorea
verissimã mitenciõm sine cautionis respexit decretũ exactis tribus Dicbus
evocat de Lthi in bielsko in terminis cõsuetis tribus fatis gentia
pg festum Epiphaniarum proxiã Anni presentis Jugus continet p̃
dictum illud hẽste decernit in hominissionib⁹ in bona hereditaria citte partis
vzt Dobrosslicze Zabiessze consistẽ in bina Trigata sexarum
fertone halmi et sex grõ in hominissionalib⁹ Jta p̃fatus decretũ laudare
p̃missorũ in be voluit effectum . Cum reprodux it Discussionem ex
cisq⁹ actis castri placen euanat de Lthi in castro placen fatis bodie
pg festum Epiphaniarum proxiã Anni presentis . Judex Iudicia
na mitidem et tenemente pertinens tenore testamenti post grõs de mi
dictum p̃fatus pars Actorea petit debitam exegmtionem emissi decli
hẽstis remissorij decerni mandatum pg ad acceptandũ in hominissionib⁹ in bo
na p̃dicte citte addi et deputari et alias ut pars ejus debito modo exequi.
Ofcium Castren placen visis decreto hẽstis Dielsze et partium
actoreas respectis attentaq⁹ contumacia et rebellitate partis citte
Jurens contumacia Decernit emissi decreti hẽstis remissorij debita
exegmtionem Et deputauit mandatum hẽstem Jurem cum pribus
regni ad inhomittendũ in bona partis citte hereditaria in summa
florenorũ in quib⁹ hẽstibus dictus vzt in bina Trigata sexa
grõ pond fertone halmi et sex grõ in hominissionalib⁹ Ubi a
gnatt marca pũi cum corcho frumenti in gnatt campo mixti
cũ ad arcis dissemnari potuisset alis inde decreto illud hẽste
Dielsze remissorium . Vadiaq⁹ triplicata de brachio Regali
vzt nonagenta sexarum grõ pond de nõ impignan p̃fata inho
missionẽ partis actoree vallauit et interposuit Jurat vallat et in
terposit decreto pũi mediante.

Diiunctio Termini Kocziecz̃mo

Comparens personaliter coram officio et arbis pribus nobilis
Joannes koczieczky filius olim Sigismundi gobska de koczieczi
no bielsky actor ex una et partis Stemislaus Joannes felix olim
nobilis pauli Szendel de koczieczio Brodzac Necnõ Nicolaus Mo
notzky Comensky tenutarius et possessor bonorũ predictorum citte
partibus ex altera publice ac p̃ expressum recognit animis
mis sedarum ex citionẽ hinc castren placen p̃dicti sedecim legitti
mi premen occonẽ Vadiorum triplicatorum inde gnantitate per
moxia xonẽ non admissionis in hominissionib⁹ in bona hereditaria citto
hereditaria in bina sedecim Marcarum pond ac in pecu trini
Marcarum pond ex illone inherend p̃dictorum p̃ vel ipsa citto

p̄missa lacus nibe ronhinet ab hoc p̄m concordie et amicabiles com-
pabitionis hinc ad festum bedam post festum Sancti Bartholomei
nūc nistam p̄xima diem finem habent et hinc habeant aut di
simigmt et hinc habent p̄tibus hinc inde ffidem concordie
sue bonis fortunis p̄missorum exhinc partes p̄fate sapre cauis
cationis habent et habebunt terminū feria beda post festum
Sēti Bartholomei nūc instans p̄xime futura talem qualem hoc
die habere debuerunt et talem qualis ipsis de juris forma venit
salvo jure ambarum partium in toto p manen.

Decretu Vadu Grambecz

Coram nobis Andreas Dzivanowsky de Lessznio
et cum Generosis Stanislaum Grambeczky de Grambecz et
Sigismundo Castren ploceñ p̄dicte Solborna legitime mirden
et p̄nomen tenoris subsequentis Andreas Sierpsky
a Gulczewo pallatinus Rauen et Capitaneus ploceñ nec non
Generosus Stanislaus Grambeczky de Grambecz de eisdem a
bis omnibus bonis tum mobilibus et immobilibus partim quorum
habitis et possessis fructibus bonis et singulis aliarum
partium possessionibus partes ipsarum nunc nostre mandamus
vigore Regio et auctoritate officii mei Capitaneus Castri ploceñ ut
nos eorum nobis seu officio meo Castren ploceñ in Castro ploceñ
feria beda post festum Sancti Joannis Baptiste nūc instans
personaliter personaliter et compecabit Admodum
nobilem Andream Dzivanowsky de Lessznio cum literis
p̄dicto Quia in continentia decreto officii mei Castri ploceñ
coram me permissi fuit non nomen vadium Coronam quadraginta
sexaginta grossorum polonicalium in scriptione p̄ se facta et ipsa to
dicti actis Castren ploceñ remissa coram parte literarum mu
nitionalium laudorem de p̄missis in bonis contentis effecta ad quod
si eum prius sua citatione minime effectum nolens ipse dare
et administrare libertatem intromissionis et debitam possessionem
bonorum mansorum possessionalium in bonis Grambecz quos sibi pri
fatus actor elegerit in summa essentialitatis vsq̄ S. Phagmenta
sexaginta grossorum polonicalium pro hoc honesto Andrea grzebik de
Lessznio minime recessit cum nobilibus in termino cum literis
dicte Quapropter vadium ipsum in scriptione contentum
cum prius actorem sicenbissi et transgressione eiusdem citat
tat et admittat adversarius et ambarum partium vadium in
scriptionis contentum cum literis decreti mutuum Grambecz testibus ad
hoc missis ipsum actorem in alia bona hereditaria quantitatem
vadii et contentum in scriptionis addi et deputari cand
cessum cum toto primo effectu ad bona ipsum Regale quem po

cius offm mm̃ capla castri plocen̄ p fmale exemptione mi p̃missa fuisse
vadijs debuj necessarijs vallatis et interpositis remitti. Qua put de for
ma Juris venit et ats put ibi in termino sufficio lacius videbis et
ambabus partibus documenta deducta et declarata. Quo facto p̃missa breuj
attentatum. Datum in castro plocen̄ feria quarta post festa bo
nemia proxima. Anno dñi millesimo quingentesimo
Sexagesimo primo. Postea quidem procuratorum modo p̃missa
Ville facta p̃fata pars actorea declinauit et deduxit in hanc
formam petens et petijt. Reportauit decretum non teneri ex cisse
castri plocen̄ emanatum. De Item in castro plocen̄ fore
sedā Regalium armorum. In quo continet quod ecclesie castri
plocen̄ infrascripta reddi minutis exemptis constabat eisdem p̃tractu
mi non esse. Decernit. Demum intromissionem portionis Actoree in
p̃dictos duos mansos possessionatos in bonis grumbis quos sibi
elegerit p̃nominatus Actor in summa essentiali beneficiata
sexaginta grossorum polonicalium quam intromissionem p̃fatus citatus non
debet impugnare sub vadijs in scriptis in p̃fata decreti
parum laborem p̃missorum in se continet effectum. Post cuius
decreti declarationem Statuit nuncius hesthem Jonis Stanislai Andreae
Czebis de Leszno quem p̃fatus decretum quia dum introiret
bat p̃nominatum arborem in bona citati in p̃fato decreto p̃fatis ca
stri plocen̄ extunc p̃fatus citatus exigere ad villam ostendit
quem Curionem in medio manso residentem quam intromissionem ipse
actor suscipere nolebat cum solemni protestatione. Post quorum om
nium deductionem p̃fata pars actorea petijt vadium in scriptum
remitti. Et Stanislaus sexaginta grossorum polonicalium in expensis decret
vallatis et interpositis dedit Laboni non admissionem introitus
in decretum succubuit. et alia in talibus observata debito mo
re Legum. Et Anno pars citata eundem vadium librauit ad
mittebat intromissionem in bona sua Szczawa in decreto.
Actor deducens retulit minutis ut supra petijt hoc eundem
vadium decerni. Nihilominus admittendi in bona citati
partis petijt in summa pecuniali in duos mansos possessionatos quos
sibi nominatus actor elegerit in decreto et inscripcionem p̃fatis
de vadio in alia bona mittendi addi et deputari petijt
quadraginta marcarum polonicalium de brachio Regali vallari et
interponi. Citatus pruenta non admissionem introitus sunt pecunia
cum toto p̃ceptu effectu ad brachium regale p̃fatum executionem fa
cturum remittit. et ut Juris est debito ordine procedi. Et sunt
castri plocen̄ audita relatione minutis de no admissione introitus
suscipiendi in decretum. Decernit hoc partem citatam vadium

ni nisi rōnabili causa ostenta et ni sup̄ius decreto vallatum et interpositis fidei septingenta sexaginta grōs polon. et deputauit nihilominus hostem quicumq; p̄fatis regnis admittendo nominando exactorem ni bona ipsius partis ad ni bona essentiali septingenta sexaginta grōs polon. in duob⁹ mansis possessionalib⁹ quos ibi p̄nominatis actor elegerit iuxta ordinationem et decretum. Quam ni alia bona p̄dicti rei in vadio nisi rōnabili causa fidei septingenta sexaginta grōs polon. ratione non admittendo nitromittendo executor et p̄ officium p̄fati decreti. Vbi ni vadio p̄dicti rei decreto exceptis mansis ni quos se nitromittere nisi prima originali et quos sibi elegerit p̄nominatus actor debeat. Vbi a quatuor marcis p̄dictis unus coctus frumentalis ni quibus tempore recipiendi ab arcis dissimilari possit tam ni duabus septimanis. penamq; quinque marcarum polon. de brachio regali de nō impugnando p̄fata nitromittendi vallandi et interponendi p̄dicti vallationis decreto p̄dicti executor non admittendo nitromittendo tamen ipsam causam ni loco ipsius effectu p̄finali executionem faciendi remittit et remittendo decreto judiciali mediante

Decretum vadiorum triplicatorum Wierzbicen Zazar.

Tentabat termino per totam audientiam Generosus Erasmus Zazarsky cum et contra nobilem Jacobum Wierzbicky filium olim Martini Zazdki ex altera partibus coram nobis presentibus die hodierna legitime procedendo et interdum Generosus dominus Andreas Siepitsky a Celczewo palatinus Sr. nec et capitaneus plocen. etc. Vbi nobilis Jacobus Wierzbicky olim Martini Zazdki de bonis suis omnibus mandando vigore regio et auctoritate officii mei capitanei altum coram nobis cum officio mō casheu plocen. in casho plocen. fena tertia post festum sanctorum Petri et Pauli apostolorum mense instantis pro summa personali ac peremptorie compeb. Adinstante Generoso Erasmo Zazarsky qui exhibat per dominum in rotha nuncium decreto officii mei nec michael vadia triplicata per officium nostrum vallat et interpositi nitromissionem ni bona sua mi per bonis quinque sexagenis uno cum media marcarum polon. festore habitum et sex grōs nitromissionalium non admissibili prout relatione mihi in termino competebat per quod vadia triplicata executionis et plagium ex quapropter citat ad decernendum ampliandum per dictis vadiis triplicatis quinque sexagenis grōs polon. et quod cum media marcarum polon. et adinvenendum et audiendum applicari virtutem ad summam bona ita ni mihi tis

phi admittendis partem cū dño castlo placeā Penamꝰ bonis hōib⁹
et de regno poloniæ ꝓscriptis hōib⁹ vallari et mileṗi et alia in te
libus obseruata debito mō exigti et vta ꝓut nos et ipsi ꝓ nostrum
decernerꝫ et decreuit Cui ꝯ in termino aduenien tarnis declara
bitur ipsi ꝓmissa alterabimꝰ Datum in Casho placeā feria quar
ta post festum bancti stanislai ꝑmi Anno dñi mil
lesimo quingentesimo sexagesimo sexto Et Jam in
fra audientiā ꝑfatus generosꝰ Erasmus Zbarski petijt sibi addi
et deputari mileṁ ad clamandꝫ ad ipsius ꝑfatum ill⁹mum dñm
tenentem hanc petitionē debit et deputauit mileṁ Castri pla
censis Stanislaum de mirosław ad clamandꝫ ad ipsius ꝑfa
tum ill⁹mum dñm mileṁ ipsius hanc deputationis rescriptum publicare re
cepit omia ꝑfatum ill⁹mum tactū in alba forma ipsius petit ad
ipsius clamandū qui ill⁹s nec ꝓ hac nec ꝓ hac vice comparuit
Unde parte minime cernente Cui⁹ causa mandato ꝑfatus
actor Verificatis literis hanc ill⁹mo dño Leopoldo Decretū
non ita pridē exactis actis Casheñ placeā emanat Decre
tum Casho placeā feria tercia post festum bancti Stanislai in Majo
anno p⁹sto Ex quo constat quod ofsium Casheñ placeā visis de
creto dicti Probatorio remissorio decreuit debitam exequtio
nem emissis decreti hostis remissorij mileṁ quencūꝫ regni
sibi ad acceptandū nuncupatam in suma plurimorū Utrūꝫ quin
que grōs polon et in una cū media marcam polon fratione hā
bitam et sex grōs nuncupatione in iudō hosti ꝓ dilone debit
et deputauit Quadratis triplicat Utrūꝫ quindecim Sexagenis gro
ssis et gros cum media marca polon vallant et alter potent
Unde ꝑfatus Decretum laudem ꝑmissorum in hoc continet esse
ctum Post cuius decreti recognitionē Stabit mileṁ hac parte
nobilem Bernardū Borzewski qui pro bonis publice decreuit
omia dño nuncupabat Nominatum arlozem in bona citatis pos
sessionaria plurimorū exhinc citatis in hominis nō admisit nō
nec negauit dicta non admissione expte arlozis est dolemus
hac parte Ratione cuius non admissionis nuncupatis civis citatis
Casheñ placeā in bonis ꝑmis ad decernendū Quadratis triplicat
posset et exhibidit publicanitatis et adhuc hāc citatis pos
sidentes ostendit exequtis inde ꝑmissa forma Post quorum
omnium deductionem ꝑfata pars arlozea petijt Quadratis
triplicat ꝓ ofsium pars vallat et alter posit Utrūꝫ quin
decim sexagenis grōs polon et gros cum media marca polon
Decisum Visis actis inquisitis Castrū Cal hac parte cū mileṁ hosti
ad Ennandū bona citatis et de ciis manu forti circūdandi
inuestiendi et exhibendi addi et deputari Penamꝰ bon:

nibus et de hrā Regni polonie Dominijs eiusdem regno ha
bitis et possessionibus vallari et interponi absq; ulla impedi
mento debito modo exequi. Ostensa castri plocen. visio decre
ti castren plocen inter pobilionales vadiorum triplicatorum p
plocensem partem regentem admitta reiecta minus de
impugnan et non admitten p̄fata nra minime in bona ipius
ttenlaq; contumacia et rebellitate partis ritte in eme ne
mana decernit esse ipsum ottum jurisdictionem et juri commen
obedienti vadia triplicata p̄fatum castren plocen val
lata et interpobita vgt grossos decem sexag. gr. pobn et
gros cum media marcam pobn. Et deputant viceim
petanen ber. brzegrabin pesthen nobilem Joannem Sta
pa magnifici cum mandato presentibus regni
bitis ad humana bona p̄fati citti. et eisdem bonis
p̄fatum ottum jurisdictionem cicendi et p̄nominatum actorem
in primario et duplicato vadijs est Dominus Capitaneus plocen
Caspar brat regalis executorem in triplicato vadio
gnanlis p̄ntes esse ipsum spectum nra mittentes Vbi a gnatis
arca poli Vrbs circus frumenti in grossis compo ricipien
ab arcis essemnari possit. Penaq; bannitionis et de
hrā Regni polonie Dominijs eidem regno habitis pro sui
plicibus de non impugnan p̄fata Renatione et nra minime val
lenit et interpobit Actum p̄fata parte citta nec p̄ nra
p̄ submissas p̄ bonas p̄fatam rumarum et nra missum im
pugnare attal et p̄fixum sub p̄fata pena bannitionis et
hrā p̄ scriptis.

Decretum vadiorū triplicatorum Wierzbicen.

Certabat Terminum per totam audientiam Ec
clesiae Erasmus Szczerski En et con nobilem Joannem filium
olim nobilis Martini Jazdle Dowerzbiczki Cottoni Stali ca
strens plocen. p̄dic habiem a legitime premisso et nimirum ci
tatis subsegnatis Andreas Szczerski a Cmlezeno palatinat
Rawen et Capitaneus plocen Cebi nobili Joanni filio olim nobi
lis Martini Jazdle Wierzbicki de bonis hic omnibus Man
damus Victore Regio et auctoritate ossi mi Capitaneus ottum re
vam nobis aut osse mo castren plocen in castro plocen proxima
hebdomada post festum Cmlorum Petri et Pauli apostorum mi
nistrab p̄xima p̄ ac peremptorie compecab Admittam
Venerosi Erasmi Szczerski. qui te ottat p eo quia in
conhauen Decreto ossi mi nec meben vadia triplicata

ad nobiam ꝯ citti deduxit et publicauit essꝯ exemꝑs in
mis forma Post quorum omnium deductiõm ꝑfata parꝫ
arlorca precst vadia triplicat ꝫ ossium prõ vallata et mtr
posita vizt. quinq decem sexarmꝫ grm palm et quor cum media
marcarm palm decem Viceaplmus ꝫ castrum vel hostem
cum mitti hostis ad Rmam bona citti et de eisꝫ manu
forti eicere ꝫ vi jure victum et rebellem addi et deputari pe
nam ꝫ bannimiõis et de trã Regni polonie dominiꝫ eiꝫ regi
no tribicts ꝑscriptiõis vallari et mterponi aliaꝫ ut ꝫmis
est debito modo exemi Ostium castrum plocen viso
decreto castrum plocen mterpoẽtiõis vadiorum triplicatorum
ꝫ arlortam partem rep dnt andiatꝫ relone mitis de im
pugnan et non ꝫmittend ꝑfata mhomine mi bona citti at
tinaꝫ contumacia et rebellitate partis citte mi emb contuma
cian decreuit tmp ꝑmum ittm Herevictum et juri contumom
mobedientem vadia triplicata ꝫ ossium prõ castrum plo
cen vallat et mterpobit vizt quinq decem sexarum grm
palm et quor cum media marcarm palm Et deputauit
Viceaplmus dñs burgrabiũ hostem nobilem Joannem Sga
pa mareschij cum mitti hostis quod cum ꝫ tribꝰ regni sit
ad Rmam bona ꝑfati citti de eisdemꝫ bonis ꝑfatã
cttam jurecontm eicienda et ꝑnominatum actorem mi prima
rio et implicato vadijs et Dominum Capitm plocen tan
quam bracchij Regalis exemplorem mi triplicato vadio quan
tum ꝫ mteresse ꝑtõt spectaũ mtromitten vbi a quatuor mar
ca poli cum corcubꝰ frumenti in quolibt campo mtispen ab
arcis disseminari potuisset Penamꝫ bannihõis et de
trã Regni polonie dominiꝫ eiꝫ regno tribicts ꝑscripti
phomis de nõ impugnan ꝑfata Rmahõe et mtromini
Vallamit et mterpobuit actum ꝑfata parꝫ citta nec ꝫ bi
nec ꝑ tub missab personab ꝑfatam rumacionem et mtromissum
impugnare audeat et ꝑsumat tub ꝑfata pena bannihõ
nis et de trã Regni polonie ꝑscriptiõis.

Liber a termino Nowawiesz

Decreto ostii Castri plocen nobilis mar
cus olim Jacobi Jacobus filius marci Adamus procuratis
Andriany olim Joannis Joannes olim Sebastiani omnes
de nlm shrõ Joannes olim Simonis Bartholomeus filius
olim nobilis Damstai Joannes plosczile olim stamisleui
Simon Lasse olim nobilis petri omnes tribꝰ Jacobꝰ et Ne:

rawiesß actti Aelnistancia nobilis Joannes filij olim nobilis Mi
hstai Czgosha occone violente expulsionis violente de bomb
Iespiewo trzasij totalibus dimtegris a nobili martinzo filio olim pan
li timlo Joralionis ypotheca acquisitis. Libori sunt a termino pub
exco gria actor ni cittonis sua non possit coarbusem cittonib cittat
actor debuo legittmie si velit.

Libera termino BRudmesc.

Decreto juris officij Castri plocen nobilis matyas Brudnig
lij filius olim nobilis Mosiszlai de Brudnicze cittis Sandomi
nobilium Marci et martini Brudnicz lien fame gnom occone ex
dimissionis certarum sarem in bonis hereditijs Brudnicze consistem
mobilm et mobilm post olim nobilem Johannem suum iporis actoris et
cittis pffati legittime non vita priscis statutis dessuetudinem pntis ipa citta
laicalis pmissa nisi le statute. Liber est a termino pnli pffati
cittis exco gria cittones mitesi discordant cittent actores debuo
legitime si volunt.

Decretum Juramenti Makomasc

Proposuit Jacobus Justigator officij Castri plocen Jurat con
nobilem Jacobum Makomasky exactione bali Castren plocen
per eo factorum legittime emanat Cenoris hinibi Ans
treas Suprasly a Conlozewo pallatinus Rancen et Castris plocen
Jacobo nobili Jacobo makomasky de bonis hinis omnibus Mandam
vigore Regio et auctoritate officij mei Castus qtinus coram nobis
ant officium Castren plocen in Castro plocen feria tercia post festum
Sancti Joannis Bapte mihi instanti proxime proxime ac precem
plurie rompeab Administratio Justigatoris officij mei exhibitio
ne Jurati Joannis Stroszbe de Wegrzinowo Subdili Pandissimi
ni Gnosi patris dni Hedrici Rosslowsky de gra Dei plocen Quite
tatat pceo quia in legibus et Statutis Regni contentis nec
metuit penas statuti detent et inforestatis bonis mobis in ma
foresta eosdem ad forestam Regiam ad hidem inhibitis pre
scripta non exhibendi Nec Jurisdictionem et Jactorum Jabes debuit
et jurari iam a quor explicamus non legro et prescripta statuta
et quod penas in statuto descript concernentis et passus est quia
propter te attat ad decernend penas Statuti et adsolvendi Nec
non ad hidem corum bonorum ad forestam Regiam quis etc.
medijs stringi et compelli vallatis pemb debuit necessarijs et
de put inhibendi Jure ad premissa requisitum Datum in Castren.

plocen feria 6ta in festo Sancti Joannis Baptis Anno
Domini millesimo quingentesimo sexagesimo Sexto.
Postquam quid proponen modo p'missis jam factam p'fatas
Instigator placet hab partem actoris petiam instabat de
forisfta de non dal pecore p hiemo ad foresta regiam
decern. juris remedijs stimigi et compelli etaha ut
juris est debito no exequn. Et huic parti citta ri
sponden sibi omnia juris remedia in ui instantio allegent
nullos habere bonos nisi bonos p'prios quos bonos p pecunia
bna emit petens exp'mgeion decern. Assu castrn
plocen audita rasione partis citte decreuit ipi probare cor
porali manuali bnam allegacon in hmoi actis gd p'fatos
bonos emit p pecunia bna, nullos p bonos vagabundos quos
debuit dare ad forestam regiam habet nec p'dicti subditi bo
nos apud se habuit vagabundos sic me deus adiuuet et sita
cruc hmoi in dnabus digitis, et cu imabit e hmoi offi
cium fuerit id quod de forma juris erit et habent habitum p
partes p'fatas termino dicte citta ad exp'mgendum et actor
ca ad attentand imandato talem gratis p'stand de juris for
ma recipit salvo hmoi ambarum parcm in toto p'manen.

Decretum pene cu motione Dlusnowo

Q Ro posuit fate nobilis partis one Sokolnicky Contra
nobilem Bartolomeu dziatkowicz de Dlusnowo minori ex
actione hali castrn plocen p due sodecrna legitime emanat
tenoris hmodi Andreas Szczepky a Lenczewo pallatin Cu
iaui et Capitus plocen ac Dilecto nobili Bartolomeo dzia
kowicz de Dlusnowo minori vigore Regie et auctoritate nre
Capli Castri plocen mandamus quatenus coram nobis aut osse mo
castrn plocen feria 6ta nre ministerii p'xima post festum Sn
ti Joannis Bapte admissam et prescriptam nobilis partis one
Sokolnicky Cmite abbat p eo qd in contrahentiu statuty
Regni ambus cuntis constat qd postquam sumisset aba
cta pecora vel pecudes de damno vel alio quocumq modo
uolluit exhmoi debent dari ad cautionem fidemssoria de foristu
bus pendis a quolibet pecore p tres marc' polos Cui nisi hmoi quo
p'mi dnctis de ramombus pascendis in bonis minori Dlusnowo
no ex alio damno abegisti nec boues aratros et grax ei
quas et inforestabi cossi in foresta bna in minori Dlusnowo
quos p'fe in instan sibi emisit p nobilis Floriana Sokolnicky in
ministeriales trebsen Bielszew et nobilis Sebastian et Andrean

Malo gowsticz qui fuerunt ad le missi a p̃fato adore Cui vñ ne sol
que bp̃ñ Duchos p̃dicta pecora volusti dare ad cannon fidemissoria
nõ ronbarem̃ste juri comuni Regni et statutis cordiste ynt zero
gricio ypsor̃ m̃ arbis Castron coulent̃ lacms cant̃ ypterea ñ pra
stabli a gnotzt pecore pro le abacto pro hot marcab polis bnecu
bmssli ad solucnd cum probabr̃ bnp le zeroné ipoñ m̃ule p fide
missoris et vltoris damni ipm̃ dammificasti pro marcabine vo
porñ pecorñ l et cgnarñ ad forma coop̃lcris zsanat salvam ac
clum tamñ nõ ipõ actõr̃ te cttat. ad p̃ns p̃ pemb ipmb cdtis
cansa p te suscenbis et ulba pront hbi in termino lacms decla
rabr̃ et jro decant̃ Jste p̃missis zsumis et pp̃fatis pemis ba
bb factmñ Datum in castro plocen̄ feria bdo p̃xia ante festu
Sancti Joanis Bapte anno dñi millesimo quingentesimo se
ptuagesimo sexto. Postquam quid proponen̄ nõ premisso inde parta
p̃fata pars Actorea peciit decerni mulctis brevis et p̃demisso
rũ non missionẽ ad centesimam fidemissoria p̃fatorũ bonõ et regia
rũ pecuam bini marcarũ a gnotzt pecore non missso decerni
Necnon ad solucionẽ cermis juris zcaedijs compelli. Et mulctam
brevium ad efforesland et demittend p̃fata pecora de brachio
regali dari et deputari vallatis pemis desup necessarijs. Ex
Verso pars cita respondendo sibi omnia juris remedia in solo salvo
di et allegauit quod p̃fata pecora ad cannon p̃dicti militis et
nobilium recepto ab p̃dicto adore foresiatia missit offerendo se bac
allegacion̄ probare. Et actor peciit penam decerni ut supra
Offm Castron plocen̄ an dictas partem p̃missis andiloz adore mi
litis et nobilium de nõ missione p̃dictorũ pecorũ facta Ju
ratorum statuto Regni de pecore abacto decernt̃ hinc partem
citatam a gnotzt pecore scorsim ad cannon fidemissoria nõ misso
penam trium marcarum polon̄ ad dras septimanas solvendam
Et deputant militem brevium grenemq̃ p̃dicto regali ad
ad efforesland et demittend de brachio Regali de foresta
p̃dicti citti hmodi pecora misforestata et debitã penam q̃
quidecim marcarũ polon̄ ad complend p̃missa vallamt et mi
ttr̃ posuit Et jnterim non missionẽ ad effoxestationẽ pre
fatorũ pecorũ camũ cansam ad brachium regale pro finali ex
pletione facien̄ remisit Quod decretum pars citata sentiens
se sibi gravata p̃ jure non subsecpit sed ab eod gravamen et
petam Smarsensky Judicem castren̄ plocen̄ pro rex septima
nas proxime venturas ad dandum Regiam mtem rubicumq̃ barza
Regia mtas cum armata sua Regia mtis in regno polonie

fabiter constituta fuerit p nimiem Castren ploren Gone-
slum Stanislaum de mrzostaw jrx juris formam mont. Ci
nobiom memoratus dms judex venerat dcmllet et ons re
pit. Et ubiq coram barra Regia nte partib p'dict Go
bent et habebat tramd talem gratis ips de jnris forma
venit salno jme ambarn partem m toto pmanen.

Debet probare con dictatoribus Sgorzale

SRofesmt jste nobilis Anna Sgorzalska consorb Gomesli
Martini Gnsgriel ossidam Bielszen Gn et con nobilis
Stanislaum et Jarobum Sgorzelsse in filijo olim nobilis Joan
nis Dicti mroszek Sgorzelsij ex cittone trali Castren plo
ien p die Jodierna legitime premor et mridien Venoris
Gmb di Andreas Sepralij a Curlzewo Pallatinus R
uen et Capitus ploren. de Vobis nobilibus Stanislao et Jaro
bo germanis Sgorzelsien filijs olim nobilis Joannis dicti
Mroszek Sgorzelsij de Sgorzale in p'ssata Sgorzale sozem
vestram Jure debito vigore Regio et ex osso Capitus nri
Castri ploren Gmoleslmus pribus nobilem Annam de
Sgorzale sororem vram germana consorten vo Gomesli Mar
tini nuempati Gnsgriel ossidam Bielszen coram nobis
et osso into Castri ploren grami m quezilla deposuisse qua
nob m damnd et Gn dicend pmis Anne p'ssate bonor vid
maxime de bono esse non nobis cum ipa pro emb mtiusse
division bonor omn generate vniuersor nobilium et ma
bilium paternor et maternor m villa et Jurisdic Sgo
rzale existen camden sororem vram germana p emb mti
resse cognatis bors jure naturali put et nob noscent patet
bed quor'd ex juris rois observantia mtercst nobis et esse
mo Capli vniuersi m talibus congruen de remedio in
stricte oportuno pmidere. Ideirco vigore Regio et mda an
toritate Capli Castren ploren nobis m hac parte commissa
Mandamus qtinus coram nobis ber osso mo Castren plo
ren m Castro ploren feria tda proxima post mm mistars
festum Sancti Joannis Baptie p'xorabr ac legitime non
gratis Admstrancian p'ssate Anne germane vre conqui
ren qua nobisti contorbtale mariti sui p'ssati vti tutores
legitimi minoles ad videnda et audien cam conquerenti
tarnb non nob quezillam p'ssatam propten et dimissio
nem mtre nob predictor bonor ommun nobilium et mo

bilium ob id quod eis dolem cam ex bonis pfatis concernen selnezeno
nobis p nos et ossm nostm predictum Castrum plocen decernen diem p
dimsionis pdict fieri pfici ac peremptorem mmi hrisbem plocen
dimsoribs nobiles ac mutem ad pagem m bonis pfatis dimsi
onem pfatam deputari et assignari vadimoniis necessarium de
no impugnan dimsione pdict interponen et alia pro hac m pre
missis que necessaria exiuris rommonis observantia in p missis
fieri et decernen exigen plenebmt etiam rommania vra
in p missis minime obstare ad p missa laem in termino declaran
jusq sententiam et definitiam eadem Anna germana vra rcsa
uat sibi nobilem balnas archoros agen p damnis in foro conue
nien sicut in quantis iuris et extra iuris dimsionis pdict fanen
et decernen in damna emis maxima plongancisq Datum
in Castro plocen feria sexta die festum Ascensionis dni proxia
Anno dni millesimo quingentesimo sexagesimo sexto. Et post
propomam hinc inde factum pfata archi precst ad faciendi di
nisionem bonis pam concernen juris remedijs habitis et compelli
et ordinem hrisbem smi dimsoris ad exdinidenda cam sorte
pam concernen dari et deputari vallatis premis debm necessa
rijs et alia in talibus observanda debitomo exegni. Exuso
parte vtra reservando sibi omnia juris remedia in toto salua
dixit et allegauit non teneri ad prelium citrum reddic ex ra
tionem quia pfatus Anne sororis hnc p rondritatoribs et ami
rabilis rumpobatoris dos est constituta et ideo non pot agere p
dimsionem bonis sed pro dote rondritatis in quantum volueris
petitum dictum contribi ad pbam rondritatoribus suis allegationem
Ofsum Castrum plocen audita allegatione partis recte quod
dos eid arbitrio coram amicis et rondritatoribus extra ma
trimoniu constituta decernit eam probare eisdem rondita
toribus coram quibus dos pfata erden arbitrio est constituta
et impotia sme in diabus hoptimamis Et vbis in diabus
hoptimamis partes pfati habent et habebunt termin in quas
pta causa talem finalis ipis de jure forma veritatis
sme cumbern parem in toto remanen.

Decretum Vadii Lescimo

Propositi jure nobilis Gregorius Glagowsky de
Damiontky Sr et con nobilem Andream Dzinianowsky de
Lesczno Cessionis hali Castrum plocen et ex disinthio
ne superiori acta fuit legitime recedendi et premissa tenas

Dmin's Dñs Andreas Siepsly a Golegevo pallatinus Ra
wen et Capt'n plocen de Dobi nobili Andrea Dzivan.
nobily de Leszno nobilem virgorē Legio et mi offi
Capt'ns Castri plocen Mandamus quatenus coram nobis ant
ostū mū castrem plocen in castro plocen feriā beda in fra
ortanab Sacratissimi Corporis Xpi pr ac legitime perempto
rie cōpeat Admistan nobilis gregorius Stanislai de
Camionky Quo te citat ad inscriptionē pacis per ipi alias Castri
plocen tpe impetr tranbarto factam in qua inscriptione in
continet qd tu ipi gregorio inscripsisti et obligabili sceptra
gimla bovinab gras polon cum suis successorib pro fi
dto Circumcisionis dñi proxīe preterito bolnere et circa arto
Castri plocen reponere et relinquere pingue bnb pemb quad
talibus ll. tpi bnb simili vadio Cui quo contrarium di
tue inscriptionis memoriam vadm in qua inscriptione continet pri
factam bna et tpe assignato non bolnisti nec circa arto
Castri plocen repossessionē et relinquisti Quo missionis ipi no
gorc tue inscriptionis in omnia bona tua Hereditaria mobilia
et mobilia etiam in bonis Leszno non admissis imo
rebellitor impugnasti prout tua inscriptio ad quam te refferat
in toto et tenore minus De cui contenta tacens instanter
videbtur qua decreto ult pro quo vadm pfatum in inscripsio
ne continet co facto succubuisti et plegium et ad bolnum
Quo te citatū ad decretum cmplē pfatum vadm in mistri
tione contentū Necnon deputati tibi officium Castri plo
cen ad mittendū ipsum in omnia bona tua Hereditaria
omnia mobilia et immobilia in bona principali et vadio
similiter videlicet in centum quadraginta sexaginta gros polo
Lallatis vadijs triplicatis prout Hec in exemplione requiren
te fieri volet et alia in talibus fieri consueta de bolo mū
exigi prout officium nostrum decernet et tibi in termino fu
turo premissa omnia authentice documentis et rationabilibus
tacitis deducere et declarabunt quib premissis omnibus
debitisq; actentatis Datum in castro plocen fe
ria quinta pxa Dominica Rogationum pxima Anno Dñi
millesimo quingentesimo sexagesimo sexto. post
quamquidem exposicionem modo premisso in forma facta pre
dicta Quo te citatū mitentium tua pars petens et citatus Re
prodixit inscriptionem exhibitis actis Castri plocen emanat
Dei actis in castro plocen feria sexta proxima festum Sancti Ja
cobi apli proxima anni Dñi millesimo quingentesimo sexagesi
mo quinto. In qua continetur quod nobilis Andreas Dzivanow
sky de Leszno nobilem obligant et inscripsit Quo citato

Septuaginta sexaginas minoris grossi pagamenti et festo circumcisionis domini proxime preteriti prout patet in inscriptione lacius premissa in hac tertia. postea vero inscriptionis reproductione pretacti actoris vocatis relatione minutis pretacti illustrissimi dominii non admittisse et impugnasse intromissionem. post quarum deductionem pretacti actoris peciit vadia inde inscriptionem decerni mandari ad acceptandam intromissionem in bona ville parcis in bona essentiali et vadia similiter dari et deputari et alia in tabellionis observata debito modo exequi. Lecto parte ville exhibet vadium et damni libertam admittebat intromissionem in bona hereditaria prout et in bonis non impugnabat et me admittit. Actor declarabat relationem minutarum et non impugnata esse et non admissam intromissionem inde inscriptionem petebat vadium decerni. Illustrissimum Castrum placentie visa inscriptione depositata tertia septuaginta sexaginta grossorum pondo pretacti actorem reproducta visaque relatione minutis de impugnatione intromissis Decrevit dominum pretactum in villam vadium vigore septuaginta sexaginta grossorum pondo inde inscriptionem. Et deputavit mensurem tertiam quem cum pretactis requisitum ad intromittendum pronominatum actorem cum pretactis bonis ville partis tam in fundo essentiali vigore septuaginta sexaginta ponderis quam vadiis similiter me decreto inde inscriptionem omnia mobilia et mobilia cuiusmodi in debitis septimanis. penamque grossorum decem marcarum pondo denique impugnationis pretacte intromittendi vallum et imbrepositum prout vallat et marcat. Et indefecta impugnatis pretactis intromissis extimationem quam cansam cum loto pretacto effectu ad brachium regale pro finali executione facienda remisit prout decreto judiciali medio remittit.

Decretum denuo conducendi ordine Zabilij

Quo posito fuit per nobilis Baltasar de Zabilij et consortes quia illustrissimum salicen Albertum Joannem Martinum filios olim nobilis Nicolai Nicolossi de Zabilij fratres germanos existentes in civitate Castrum placentie pro die sexagesima legitime emanat decretis illustrissimi dominii Andreas Sicherij a latere nuncius pallatinus Ravenne et Cepsus placentie vobis nobilibus Stamblao Jeluci Alberto Joanni Martino fratribus olim nobilis Nicolai Nicolossi de Zabilij de bonis vestris omnibus per nos ubicumque positis et possessis ubicumque bonis et juribus positionibus pertinentiis eisdem mandamus vigore regio et mihi capitis exposito quatenus nos nobis cum effectu Castrum placentie in Castro placentie feria secunda post festum sanctorum Petri et Pauli apostolorum hinc instans per legitimi procuratores comparentes dominum nobilis Baltasaris fratris existentis germani de ibis quibus nos tangat pro eo qua

vob contrarium decreto offi Castri ploceñ nec melius pena
quinquaginta marcarum puri per offm Castrum ploceñ exhibi
et nichilominus dimissionem omnium bonorum primorum et minorum
mobilium et immobilium in bonis Zabulis et Volissichio consistentium
premissorum ipsum interesse non admittistis nec impugnastis
nec decreto ipsius habitis cessistis et quod pena quinquaginta marcarum
auri puri ad solvendum excrescentis et plapli essis ad quam
decernendum vos citat ad videndum et audiendum ipsi demum dimitti
fieri ad pagendum hominibus dicte dimissionis immobilium ipsius abbatis
et conventus Necnon ad decernendum ipsius actum pro ut hoc nos
et officium exhibitis pendente hac vacationis tempore exponendo
et alia grauamina forma exposcat exigente
Cetera vero vos quod sine in termino vobis ipsius compa
reatis sine non vos et officium nostrum contra vos procedemus
et procedi contumaciam vestram nullo obstante et ita pronunciamus
et officium nostrum Decernemus et decernendo habitis in termino
adventu lacrimis vobis et auctoritate officii decernendo
et declarabimus et ita ipsum missa attentabimus Datum in Castro ploceñ
sub sigillo fidei nostro beati Joannis Baptiste Anno domini
millesimo quingentesimo Sexagesimo sexto. postquam
quidem proponem nobis primissorum iustificandum actor ordinem
citationis hac proposita et actionis exhibitum decretum ex
eisdem actis Castri ploceñ non elapsum emanat de actis in
Castro ploceñ feria secunda festum beatissimi Leonhardi proxima
anni preteriti. Ac quia tertiodecimo quidem officium Castri ploceñ
decernit dimissionem bonorum inde mobilium quinquaginta et decem
tamquam ordinem hesterno cum mihi hesterno ad pagendum hominibus di
dimissionem. penamque quinquaginta marcarum puri de quo in premissa
ipsius dimissionis libelli et mihi exhibitum. Ut ipsum decretum
exhibitum premissum et obligatum. post quibus decretum
responsionem ipsius actor petit hinc partem citatam pena quinquaginta
decem marcarum puri decerni. debita et juris est debito modo
exigi. Reus pars citata allegavit quod non intendit ipsius
tam penam exigenda actor non condixit gravamen adscribendo ipsius
dimissionem inde decreto petitum hic libram pro
mandatis. Officium Castri ploceñ audita allegatione partis
citate quod ipsius actor non condixit ordinem hesternum ad faciendum
dimissionem Decernit demum ipsius actori dimissionem
bonorum ipsius actoris inde mobilium omnium bonorum
paternorum et maternorum mobilium et immobilium inde decreti
hominibus in Zaz et Lasti Et deputavit Leonhardum cum
mihi hesterno quatenus quod citibus requisit ad faciendum
ipsius dimissionem in hac parte ipsius actoris pena quinquaginta
decem marcarum puri Quem ordinem hesternum multis impensis ipsius

te partes conducere Dñi Penamq; quos decem marcarum pond de nō impugnare ipsa dimissione callant et nihil petunt Ipsi callat et nihil petunt.

Decretu Exequtionis Chelstowo Miakowo

Petebat tremum per totam audienciam nobilis Simon Miakowski Et cōm nobilem Petrum Gelstowski de Gelstowo ex rittone hēdi castri Plocen et ex diffinitione p dri Godierna legitimi premicti et mandati Tenoris hmōdi Andreas Siepinski Castellanus pallatinus Ranen et Capitaneus plocen Tribi nobili Petro Gelstowski de Gelstowo et bonis tuis omnibus Immediatim et ad nobitiam tui pinhibus Ordinamus pntialiter esse nobis hās authentrat remissionē ad ipsum Castrum plocen fact ex parte nobilis Simonis Miakowski qui dum inhomittebat se in ordine in legitimo modo per petitionē lapsus ad ipsum amissum et ipsum castrum plocen ad indicatum inde detinendum ipsi castri plocen et remissionē extunc inhomissionē realem et effectualem possessionē emittendi non admissit pretendit et ordinē hūsmodi pretestum quē in termino competenti probabit Et pecit nos quatinus ipsi de remedio ixtinē premissorum Nos vō attendentes ipsi esse Tribi p̄nominato petro de bonis suis omnibus mandamus vigore Regio et amotorialis officii Capitanei quatinus coram nobis aut officio nō Castrum plocen in Castro plocen feria tercia post dominicam Rogationum proxima pr̄ ac parte ipsius comparab ad mittendum p̄nominatum Simonis Emilii citat vigore decreti ad decretum tunc penam trium marcarum ponderis et ipsum castrum plocen intrepidum ad videndum et audiendum deputari Demo ordinem hūsmodi ad inhomittendum exmum actorem in p̄dictum Gorka lapsus petitionis et alias bonas et tuas in pena predicta vallatis vadijs et fidejussoribus debitis necessarijs et certa pnt nos officium nostrum decernendo et decernat Tribiq; in termino adducendi tacitis rebus et instrumentis documentis deducendi et declarandi ut ipsi premissa attentarunt Datum in castro plocen feria quinta festum Sancti Stanislai proxima Anno dñi millesimo quingentesimo sexagesimo tercio Coram in fine quidem tribus assistentibus actor petijt sibi addi et deputari mittendi ad clamandum ipsum citatum ad jus Qui officium decrit et deputavit mittendum Castrum plocen Joannem Stanislaum de mirobiam ad clamandum ipsum citatum ad jus Qui mittendus inde Cuia deputatus in assistentia publice recognit quod ipsum citatum tercia et altera forma juris quat ad jus clamavit qui citatus nec ipse nec

bonum pmeꝝ comparuit Iurisp parcium minime expectat Ja
Crimo contumacia p̃fatus actor contentus citationẽ huius dñi
ri regij nuncij decretum exhibuit actus Castrum plocen manat
de Leth in Castro plocen feria secunda post festum trium
Regum proxime elapsum hora nonarum seu circa Sexagi
mo sexto. In quo conuenit quo ad ipsum castrum plocen in con huma
cium partis citate lapsum fortis executionis est inscriptio
ni bonorum et vadiorum vigt in decem sexagenis et triginta quos in
scriptionem adiudicauit. Et deputauit nuncios ad hoc ut
tenus p̃fatum actorem in predictum fortem integre inscriptio
et prius decreto adiudicatum bona pignorata manuarum pos
sessionem non admisse nihilominus cum causam ad brachium
regale per literas exhortatorias facta remisit put per
fatum decretum lacerem commissorum in se continet effectum,
post cuius decreti reportationem Docuit de diligentia per
te actor exigna termino per dictum fortis in legittime dimi
sit et recidit. Post quorum deductionem nominatus actor
petit pena contra marcarum poni decreto interposito vallat
decreti. Minutemque ad hoc mittendum in p̃dictum fortem ad
dividendi et deputari et alia in premissis necessaria debito mo
exequi. Offitium castrum plocen viso decreto per partem ac
torem exhibito attentaque contumacia et rebellitate
partis citate in eius contumaciam. Decernit exhortationem emis
decreti. Castrum plocen remittendi fortis est decernit penam
in eorum decreto interpositam et vallatam vigt centum marcarum
poni. Et deputauit minutem hesten quemcumque pruden
tes requisitum ad hoc mittendum p̃fatum actorem in predictum
fortem integre inscriptum et interiori decreto adiudicatum.
et in alia bona citate partis in p̃fata pena in decreto va
diata hypotheca de brachio Regali de non impignuando pre
fata interposita vigt triginta vnam sexagenas et nonam
marcarum quas ponit vallauit et interposuit put et decreto
prius vallat et interponit.

Liber a termino et ca cum motione Ruthky

Venit ad modum causa et actio partis motricis et recte habite
inter nobilis Joannem Jacobum Paulum filios nobilis Christo
fori Grassczky actores ex una et nobilis Sasinum So
homczky reorum Stanislaum filios p̃fati Sasinij So
homczky de Ruthky Bagrij citatos parte ex alia coram
Vadij Dreczlarum sexagenis in solidis et Joannis de
Jablonko fruentorum vondy malmatorum nomine pro
curatorio Bonus Ruthky michilowski obligatus et mas

anni transacti excrescentia exhibili exhibendi violationis et hanc
presentis inscriptionis per quorum interessorum fact. post ipsa causa to
tumq; processus huius di causae locus premissa in hoc oblo quimur. In
superiori actu offitii castri Plocen. supra obiectum partis tertie arce
ribus de incompetentia actionis prius. exposuerat actionem petri
florea ad ponendum munimenta ex quibus constaret ipsos competen
actores huius actionis. ad duas septimanas. In cuius rei
testimonium partibus utriusq; comparendi et terminum attendendum pars
ipsa actorea talis fuerunt dictum hoc pro comprobatione intentionis
hoc citationis et exhibendo eius in pertinen et de iure minus con
sibilem effectuandum deducen ultra premissa reproducta com
petentiam, exhibe actores parten hmpthos et expressis pri
sted in bonis prioribus de quibus et eisdem adsacen pendentia
pro misericordia pronam et manam ipsius fact et interrogavit
Quae est de Lelow in Arce Plocensi feria quinta ipso festo
Sancte Hedwigis Almo dni millesimo quingentesimo quinquage
simo Sexto. In quorum omnium premissorum testimonium sigillum Chri
stophori Filmo olim nobilis Joannis de Ruszky Zamoscie ex
consorte hoc legitima nobili Margaretha de eadem Ruszky quae
ex interesse hoc reformationis dotalicialis a ipsa patre marito habit
et obtent simul cum ipso nobilibus Stanislao Joanni petro Ja
cobo et Paulo Ruszkiowscium ipsis hoc legitimis totas suas
portiones hereditarias primas et maternas in bonis hereditariis Rus
szky Zamoscie et in bonis Ruszky bagni Lenky et Choriszky
et in bonis hereditariis Crakuszky ac in bonis Ruszky kamionka ma
gna in castro praedictum demisertque possessionemque de praedicta
misertque et hanc eandem misericordiam roborantes certis tractatis
et hactibus pro hoc hoc tantum exceptis et reliquis quae misericordia
ipsa fata fuit in hoc reperiret tamen in hoc continet effectum quae ob
eius prolixitatem in actum praesentem ingrossatum est praemissum.
Et quae in acta historia Fredzborien hoc propria de structus esse
translatam et transportat allegabat Tandem produxit
et exhibuit privilegium recognitionis mutuae pactarum pariter ad
eius praescriptum prius citato est emanat quae est de Lelow in Gen
tilitiis feria quinta proxima post festum sanctae Scholasticae Vir
ginis Anno Domini Millesimo quadringentesimo octuagesimo
nono In quorum descriptum continetur quod heredes de Ruszky
bagni Et Stanislaus maximus de Ruszky bagni filii Alberti
bonorum Necnon maximus filius nobilis Nicolai de Ruszky lenky
et reliqui omnes heredes de ruszky bagni cum olim nobili
Joanne Zamoscio de Ruszky antecessore actorum mutuo consensu

et voluntate exceptis rombus ni cord primlegio descriptis rerogm
cõm judicialem fecerunt et se onerando hneressores hnos bona q
bra ibm inserm ordem pffato Joanni et hneressoribz emb ni pri
fatis bonis non minuari neq; pacisci vel prejudize hnis v a
gio incertar scrarum et damno exasperatione hmptiõ pri
fator actor obtinend alis ut uis mens et conuentia ve
bord primlegij pffati Hi jũa reprodutis latiorem mẽ rob
ret esse tm quã ni actum pralem pplex emõ prolixitatem ni
grossand est de verbo ad verbum plam ssa Exhibito
emõ primlegio rerensili pffati citti Vemich omnibus exce
ptionibus et dilationibus quibusmõ quibus se uti abrenuciando
xmt et pro illato uti citione hasset ni vadio pffato et
Joanni creato et mercedi solvend de casho non recedend
hneri tenuerunt Et verificando emõ dedux erunt se re
lationem mitis et nobilis quæ est de tenore qui sequ
Canonici Sabbato po festo Sancti Michaelis Archangeli
Anno dñi Millesimo quingentesimo sexagesimo quinto
In quo de scripsim continet quod laboribus Matthiae di
cti Pella et Dambek militis hospitis illmi de strelitz
Mlonen cum nobilibus Martino et Stanislao de Rutsky fgr
pmissi jũa recogn et quod tempore retro dcm per dictos a
ctores condicti fuerunt ad bona sua hereditaria exigenum
minus actio prob intercessit. Et tunc testes personas
circa pffatos actores vidernt et debite cognoverunt quibus
est testificatum ex parte actorum quod dicti citti Vemich
bona pfator cum grege pecorũ et pecendi ad bona et hortos
pfator hereditarios Rutsky medietatis Stipati plurima ca
terna hominum armatorum militaris galeis et cum pixidibus
alis Truchmannis depabulaverunt prata et avenal ibm e
dem hortibus p dictos actores seminata fuerunt et
prum cuta frumentalia nempe biliginem sciam per mẽ dispa
bul ancerunt et ni hilum redigerunt ad quod se pti citti
Hi ni relatione pffata comparescens continet agnoscunt
alis ut hæc rõ relatio minus ptestans rerensis illatis ni
juriis latiorem mẽ se contin et effectu quæ ob emõ prolixita
tem ni actum pralem ni grossand de verbo ad verbum est
prout missa Et quia pffati actores satis evidenter
et efficacissime probaverunt coram illat minis p eos
agnita et confessata quam non niserunt se inficiaturos
Dni Seloming ni hoc non satis habend iam post litem con
testatam emõ dem ransæ non reppulata neq; mispignora
neq; obsecta ni compertum ad agendi dnm taxat quod non

iunctim actores mstinuerunt actiõ pro damno ex illat' iniuria et vadiõ
simul una cũ ex gra obiectione obtinuerunt decretum p̃ hc libertã
tiõis a termino, reservat facultate agẽdi specialit et seperatim pro
damnis et vadiõ quod fiat eis dein xerunt p̃fati actores decerni quod
est in castro plocen feria 6ta p̃ festum sancti Francisci Almo
Domini millesimo quingentesimo sexagesimo quinto lectis de his
dispon ad quod be referunt Processus vt nr̃o no sed cursus
ordinis progredi nec minus hcu rethoagi potuerunt Visis di
tis citõis in hac causa vadij p̃fis actoribus bolnen decerni cum alia
probanda ad sustinendam causam ex vi eisdem privilegij in primis
recensiti ipsis actoribus non est necessaria Nichilominus altra formã
iuris et consuetudinis mstrpti mis hc non exponen parati sunt pro
salutis utilitate illat probonũ tali qualis ipsis in co passu fuit ne
cessaria et opportuna Vel alis directam in causam decerni salutis
omnibus remedijs iuris nullis obmissis Excepto pure citra
recensan sibi omnia juris remedia in toto salua mi Dni exceptiõ
nibus non approbantibus dictorum p̃tium de quo solemne est pro
testata dixit et allegauit quod asserta munimenta dimissionis
ad quã hc pars actorea recipere non faciunt competentiã a
libris actiõis p̃tis agi recipio vadiõ ut agunt Nam assertã
dimissiõ non est nisi fabula iuris ad acta tresslata hmõi duct
et cum non est hmõi duct Ideo locum eorum esse p̃tis non possit
habere referendo ad statutum Serenissimi Joannis Albati primi no
mine Regis Poloniæ folio xcvij quod an decretum simul
ami debent hmõi duci mstrptiõnes castren ad libros testes
quo decretum nullius roboris reputabitur ni libro castren put et
p̃fata mstrptiõ non est hmõi duct Dato non ant concesso et
si et in quanto hmõi duct esset vigoris nullius momenti consistunt
nam hæc dimissio p modum testamenti et p̃missiõis est facta Ad
post mortem p̃is ipsorum actorum hæc dimissio valeret in ea
insulam in casu defectus Sed p̃sens non est hmõi ducta ita non
obstantibus ex qua modo promissiõis et sic ex modo pro
missionis facta realis possessio altro mine non est firmata Quia
et nõ concesso et si esset tamen non refertur ad mstrptiõnem ad
quã ipsi actores citant sed ad bona et p̃stalmi cui ad hæc pa
rum vivit Et ex his rationibus patet hc a causa p̃ti et
mstrptione emissa terminoq p̃ti et instantia actorum asser
torum libertas p̃mitiari alia omnia juris remedia in toto salua
reservan et testan de pena cuctationis. In Contrarium
actores reservant sibi et bona causæ omnia juris remedia
salua et integra cũ juris et defectionis bona causæ obmittendo
replicando si xerunt exceptiones citorum non fabere locum
cum actores serenissimi ex causa p̃dicta

iam bcgnit effectus Hoc est directa rõsio Et qua ppi rõis
exceptiõnbus quibus bi alii mumer sim. remanerent bi
bigs eam legem eadem mscriptione bstabit mt cui contradicit
et exceptionibus vbi non possint jurisdictiõigs prãli gmit
bnbicunt ex mera pozatione remediationigs quis remedijs
et fachi exceptiõnbus vbi mens et conbentiõ vra bonã emãs
mscriptionis ad qua bzgnt bisponit Nisi gs valent
eorum asserbiõnes cũ mscriptorũ qui mi Hoc passu attendi
non vzut Quõ vtrũs ex natura cuiss mscriptiõnis re
pelled et bacuũ esse reputent ex ca rõne auctozitatibus
legum firmate qua inde semel in bo boragis bna bnsse
plam rerogatiõm contradic et non mscendis damnis de
exlogo mea causa iam bubbegnato facultate reservata bpr
alibus citatibus pcedio et damnis actoribus cogend Ex
hac rõne citra mm quecumgs bmit pplex quas mscriptiõn
bna bahsfacere non possent etiam bi vellent. bi enim id
ficri licitum esse manifgs p recognoscẽ mscriptionibus ba
bisfacerent. Etiam dato quod non contradicere bi non
esset hanc dicta obrectio millitalis ab mto petentibus prius
mis non vzt locum Et si pares coram essent contrarij in
scriptionis resistan quam valeam et firmã bcmp constitua
ramt, et hoc tanti tpis p scriptiõnẽ firmata et roborata
omnes effectus bi quẽ essent obrien, bnsplemt pre scripto
parrochia et conbima possonũ Et dem ramt nibus
abmdam dispositiõm ppetuam pfatorum bonorũ dimissoris
ppetua vbaz bonis a parentibus emis habitis quã est in
Medyboz in terminis cõmunibus tribus fezia 6ta dã cũ fir
mam bantis hilarii anno dñi millesimo quingentesimo
sexagesimo primo et de fis lacubus ramit et disponit quã
in actum pentem ob emis pfitalem est pterm Et bnsse
dem ramti actores attestatiõne bm pares coram actis
quo sanonicã facti quã est de Crucifixia quinta ante
festum Sanctorum Philippi et Jacobi apostolorum Anno dñi milli
mo quingentesimo sexagesimo sexto Cui pares coram
constituta de coram actis predictis testatus est cam in
scriptiõm filius emis cum olim consorte bna facta tradita
et firmã bcmp habuisse ab actis mscriptionis et dimissore
ppetua mtis pfatos pios bonorũ predictorũ bubbegnato
quam etiam valeam et firmam bcmp habere voluit et
habet Cui hinc Jgs coram Joannissima statim facta mscri
ptiõne filius emis mortem naturalem subijt, qua causa
mscriptiõm firmant et roborant Jtaqs exemplationis

et exceptiones ritorum non sunt locum neq; eos admittunt. presertim in hac
cambitione vadij solmen decerni inter missiphinos volunt cum excep
tionibus laborant. quibus ubi minime fit remedianerunt. Christian
Nicolaus nos actores cum citato de simili vadio lites extra
nentione missiphinos et illorum quorum loco et tempore hinc competunt
agunt. Offerunt Castrum plocen. amotis premissis partem vestro ad
mittendis et actoream partem recipere ad quia hec mutuencia
recipiat. Attento eo quod missiphis dimissionis bonorum Rutky
actoribus et patrem fuit non est hereditata in arta hostia
missa statuta in dispositionem Statuti. Et quia etiam posse
ta missiphis bonorum prefatorum usq; post mortem parentum
predictorum actorum debuit hoc hinc effectum ob hoc actores
nos causa prius incompetenter actores fuisse admittunt et decre
mit. Partemq; citam a causa et termino prius libertam pro
mittendis petit promittat decreto judiciali mediante. Quod decre
tum pars actorea benigne se esse gratiata pinc non
suscepit. Sed ab eo licenciosa Stryszamiensis Smarsowsky de
Vetra Castrum plocen ad Sacram Regiam mtem post curiam
per hoc hyphimanab. Ubicumq; hac regia mtas cum curia
sua Regia mtis in regno polonie fuerit constituta fuerit
pro mutuem Castrum plocen. Conclusum stanislaus de nitroslaw in
formam juris monit. Et Dominus judex cum nichom
suscepit eisq; reuerat. detulit. Et ibus Castrum hac
Regia mte partes possale habent et habebunt terminum hi pre
fixum talem quales nos de juris forma venit hanc juxta
ambarum partium in tale premissa.

Libera causa cum motione Rutky.

Quum admodum causa et actio juxta mittendi fuit et versabatur.
Inter nobiles Johannem Jacobum paulum filios nobilis Christophori
Rutky actores ex una et nobiles Stanislaum praszczky
Martinum Mozgaz filios olim nobilis Albati de Rutky ba
gni maritum filium olim nobilis Nicolaj de Rutky Lesky
ciros parte ex altera ortone Damni simplici verbo taxati
cum quantitate sexcentis vigt ad sexagint marcas polonicales et Jor
rabione depabila homb frumentorum non malmalorum necno
pratorum in bonis Rutky mediis bisceolucghiza et manso
anni transacti crescentium hereditabili. exinde per violationem et
transgressionem missiphinis et portarum antea ortos facti unt
pro causa tolus et processus finis de causa hac primo pmissa
in hac testatur. In superiori acta Offerunt Castrum plocen.

Supra obiectiõ partis cille actoribꝰ de incompetentia rel.o
mõ pãtis Concesserat dilcõ parti actorce ad ponẽ nu
mcrosa exẽplaria constaret ꝓb̃ compelen actores ꝺmꝰ ꝺi
actionẽ ad ꝺuas hẽpimonab. In cuius termino plati ꝺominꝰ
parthes vtrisq; comparen et terminũ attentan pars ꝓ
actorca habẽs fariem ostẽsionis huc ꝙ comprobatione mi
ꝺe hõis
sue cõtionis Et exhibendo cõis mpatrica et de ipe m
mõ concessibilium affectanõ ꝺe ꝺicen vltra ꝓmissa xpro ꝺn
cta competentia, extunc actores pareen ꝺmphbꝰ et ex
pẽbꝰ processerũt in hũs prioribꝰ ꝺe ꝺuhõibꝰ et eisdem
adhaeren ꝓcurarunt ꝑte misericõm petẽs et matrimam
rpõs fact et hũt xcrogat Quã est de actu mane Quo
nocen feria quinta ꝓx festo Sancti Hedwigis Anno ꝺn
millesimo quingentesimo quinquagesimo exto in qua ꝺ
comparitionẽ cõis continet ubi nobilis Christoph Gerus filius olim
nobilis Joannis de Rulsky Zamossne cum consorte hoa
legittima nobili margaretha de cad Rulsky quã ex nili
xessent reformationis Cotaliciis a pacsato maret ho
bit et obtat simul cum ꝓ nobilibꝰ Stanislao Joanni
petro Jacobo et primo Rulskowscen filijs hũs legitti
mis tutas hab̃ portiones hereditas primas et manãs in
bonis hereditis Rulsky Zamossne et in bonis Rulsky
bagni Lesky et horitsky et in bonis hereditis gassy ac
in bonis Rulsky kamy ortica magna in hostium ꝓpetuum
demisserunt possessionẽq; de pñs admisserunt Quã ꝺnõ
cam inscriptionem roborarunt cartis tractatis et boch hus
ꝓ hoste huc tantũ exceptis et rebellis quã in scriptis pfatis
Illi jure replicant laudem in hoc continet esse hoc quã ob hus
ꝓ xtatem in actum pñtem in prossam est ꝓtromissum Et
quã in acta hostia Niedzborica hũs prospy dicitur
esse trambitat et trambpozlata allegabant. Tandẽ
prodixit et exhibuit privilegium xcrogat hõis mona
chorum parcen ad cuius prescriptũ pñs citho est emo
nat quã est de Actu in Sanctissimi festa quinta pro
xima post festum Sancte Scholastice Virginis Anno do
mini millesimo quadringentesimo octuagesimo nono In
quo ꝺ descriptum continet quod Jacobus de Rulsky ba
gni Lesky et Stanislaus Martinus de Rulsky bagni filij
Albi bonorũ Nicolai martini filius nobilis Nicolai
de Rulsky Lesky et reliqui omnes hacdes de rulsky
bagni cum olim nobili Joanne Zamossni de Rulsky
antecessore actorũ multo consensu et voluntate ex

rtibus rombus mi cois primi legis descripti xrogmonm judicialem fece
runt de ouramento successorum suor bonarum suarum inscripserunt eidem
pffalo Joanni et successoribus eius mi pffalis bonis non minuendis
neq; pcussiõe usum pdicti Sub vadio incolarii sexaginta et
quo exacthem simplii pffalorum arlorum obligato alias ut uis
bens et continencia verborum primi legis pffali sic jubet respo
dendi laticinem in hc continet effectum quae mi artium proximum pflix
eius probixtatem nigrossam est de verbo ad verbum prehemisso
Et mihi in eius privilegij recepti pffali atte hemohis omibus
receptionibus et arlonibus quibusmis quibus de vi abremi uti
ex quo illato vi ritione tradunt mi vadio pffalo et damnis
regis et ni offerta bolneti de castro non recedendi successorum
successionis cuius ordinem id relationi minus et nobi
lis quae est de ecclesia mi Sancti Nicolai Sabbato pro
festo beati Michaelis Archangeli anno dni millesimo
quingentesimo sexagesimo quarto In quo ad descriptum continet
quod laboriosus matheus petri de Dambelmontis
testis illius dixit se nouit cum nobilibus Martino et sta
nislao de Ruffis Scarpatijs quia recordat quod tempore
rato dum pdicti actores conducti fuerunt ad bona sua
hereditaria exigenda minuendis actis primo interfuit Et hunc
exactis personaliter circa pffalos arlorios viderunt et debite non
quiverunt quibus est testificatio exparte arlonum quod dicti
actores ad bona portus cum gregge pecorum et peccum
ad bona et sortes portus Sarcinatis ab Ruffis medijhesse
pffali plurima catterua hominum arnautorum in loricis
galeis et compixidibus alis crudelitatis depabulatum
praeda et amenda vbi mi eisdem bonis pdictis arlonis
seminat fundatus Et ita qd mi habitatis relictum est.
Et ibidem alio loco simili frumentata generali nempe bili
ginem etiam penitus depabulauerunt et in nigrita ridi
gerunt ad quod de pdicto dixit mi relatione pffalorum
praedictorum continetur agnouerunt. Actis ut hic pdicto
minibus pteritis relatis allate minuendis latinem mi hc
continet effectum quae ob eius probixtatem mi artium proximum
in grossam de verbo ad verbum est prehemissa Et quod
pffali arlones balis cui de ultimi et extremali
probauerunt causa illat minuendi pdicti agnoscit et

confessate qua non miserunt de scripserunt Nicholaus
Sec non satis habeat iam post litem contestatam cum ea
sa non replata neq impugnata neq obiecta mirum fuerit
bit ad agendum damnificatum actores misi
merunt actum pro quo excellata minuta et vadio simul
cum citatione cum quat obiectione obtinuerunt decretu
liberationis a termino reservata facultate agendi specialiter
et specialiter sine dies et vadio quod sic non dederunt
per quos Edwardo quod esset in casu placeat fieri
bet post festum sancti Francisci Anno dni millesi
mo quingentesimo quinto lacinb de quo disputa
tum ad quod de respondent processus vt magnifici
consis duo ordine procedatur nec minus ben retroscri
pti petens dictos citatos in executione damni per ac
tores solvendi decreti cum alia petitio ad sustinendum con
sum executionis privilegij super eis concessi per actores
tores non est necessaria Nicholaus ultra forma juris
et conditiones inscriptionis de non exponendo parati sunt
pbatores minus ad illas pbandi tubi quales per ri
co possu fuerit necessaria et oportuna Vel alias dixi
tam renouam decreti salvis omnibus remediis quibus
nullis obmissis. Et Anno. pars ulla reservans bibi om
nia juris remedia in toto salva nisi cum exceptionis non appro
bandi jurisdictionem potius de quo solent esse protesta dixit
et allegavit quod assecuta munimenta dimissionis ad quam de
pars actorea recepcat non fuerunt competentia actores
actionis prius agere et examinare ut agunt nam assecuta di
missio non est vera fatalia juris ad acta lectura hanbdn
ita dum non est hanbdicta Ideo lords coram esse pub
non possunt habere recursu ad Statuta Sacratissimi Joan
nis Libri juris memorie Leges polonie fol xcvij ubi
inde decretum anno anni debent hanbdici inscriptiones re
spondi ad libros hostes quo decreto millino robores con
scabini libro castelli post et pfata inscriptio non est hanb
dicta Dato no actu concesso et bi et in quantum hanbdn
et esset viris millins nomeriti contineat Nam dimissio
per modu testamenti et permissionis est facta Nam post mortem
pris pars actoru Hec dimissio valeret inde clausula ni
hil desciat Sed quia non est hanbdicta ita condicionata
sic est per modu permissionis et sunt ipsi per modu permissionis
facti realis possessio nihomine non est firmata Dato et
non concesso et bi esset tamen non refertur ad inscriptiones

ad gnam ipi actores dicunt hec ad bona et psalmi cum adhuc pro
positum venit de exis rationibus peciit hec a causa proh et impli
cant cuius tres mag proh et mistanha actum assertorum li
bros promitti alia omnia juris remedia in toto salua reser
nam et testum de pena cuctationis. In contrarium actores
reservant sibi et huic cause omnia juris remedia salua et integra
ml juris et defensionis hnc causa omittendo replicando dixerunt
exceptiones dictorum non habere locum cum actores essentiales
probaverint eam causam exigua bone jam begnt effectus hoc est
directa ruina Et quia pti alti exceptionibus quibus de
ut minus vera remotionem. sibiq; cum legem: cadat inscriptione
statuerint cui contradicere et exceptionibus uti non possint
juris dictionis proh. Imo subiecit ex incorporatione et
mutatione juris remedij et facti exceptionibus ut mea et
continem rationi cuius inscriptionis ad quam habent dispo
nit Nisi ex valeat coram assertionibus cum inscriptionem qui mi
nor passu attendi non debet Imo decimis exigua cuius in
scriptionis repellendi et rejicienda esse censent ex ca relatione
auctoritatibus legum firmate quia in uel semel in hc bonage
sue susceptam recognitionem contrarie de no mistrendis hmi
directo in ea causa jam subbegnto facultate reservata
specialibus rationibus pti adhuc et pdamnis actoribus augen
et ultimi rationis dictorum quecumq; erit propter quas inscriptio
nis sue satisfacere non possent etiam si velint, si enim ad sic
ei hactenus est mag pt recognoscendi inscriptionibus satisfaciat
Etiam dato qd non constet si non esset translata, obie
tio nullatus ab incompetentibus personis non habet locum, Et
si parentum essent contrarij inscriptionis restitutam qua valla
et firmata temporis prescriptio
ne firmata et roborata omnes defectus si que esset. obji
cium supplemit prescriptio, pacifica et continua possessione
Et debuerunt in hnp abundanti dispositionem precepta pro
salute bonorum dimissione pretia cuius bonis a parentibus
suis habitis qua est in Valenciis in terminis rominorum
testibus feria secta ante festum Sancti Liliani Anno dni
millesimo quingentesimo sexagesimo primo ut de hoc latius
iam et disponit qua in actum presentem ob eius plenitudinem
est pertinens Insup dicta testes actores attestantur cui
parent rotam archis Genouen cum fuit qua est de actu
feria quarta ante festum Sanctorum Pichi et Paulli apostol
Anno dni millesimo quingentesimo sexagesimo sexto
Qui parens coram consilium hc rotam actis publicis translatis
est latius inscriptionis filius hmi cum olim consorte sua fuit rata

et firmã dcmp Gabrisse ab arto nisrijhõis et dimsonẽ
pcha mitr pssalos prẽ bonoꝝ pssalorũ subbegmtũ qnã
thom zalcham et firmam dcmp Gabrec volnt et habt. ge:
mihiq; eorũ Gariss̃ma stabri facta mistrijhõe fili
bus mortẽ naturalem subit qua cam mistrijõm fe
runt et roborant Itaq; exceptionib et exceptionib
rettorũ non sunt loci neq; eos relevant petit mi bat
subtractionẽ damnoꝝ solvend Decernit jnx mistrijhõis volent
cum exceptionibus laborant gaudere ubi in universũ renun:
ciarunt Testantib mihi mihi et ambo pri artore ron ritos
de simili damno tenet ex contractenhõe mistrijhõis et
illõe damnoꝝ loco et tempore bnõ competent agrõ
Ostensũ Castrũ plocũ cum dictis pcinctis curtis chan
timentis hy artoꝝ cam partem respect ad qnã se mu
nimenta recepit Attento eo qd mistrijhõ dcmi sõnis bono
rum Rutsky artoꝝ p patrem fact non est transacta
ni arta tristia misra fatalia jnx dispositam Statuti Et
qd etiam pssala mistrijhõis bonoꝝ pssalorũ vbq; post mortẽ
parentoꝝ pdictoꝝ artoꝝ debuit durare cum effectũ
eo fac artores nros causa prohis nitumpetrũ artoꝝ fuisse
admonit et decrevit pcedere qd ritorũ a causa et ter mi
no prefixo libram pmisit put pronũciat decreto judicia
li requirit Quod declarat pars artoꝝ tenere se esse
gratam p jure non discepit Sed ab eo ad graciosam Stẽ
pssam Smarsenski Inbicum castrũ plocẽ ad sacrã Regiam
Mtẽm post cuiam p hoc hyemnalem Ubicumq; tũc Regia
Mtas cum curia sua Regia Mtis nr regnũ polonie fo hirit
consultũ fuerit p nimiam castrũ plocẽ Gomerstan stanisla
um de nyrosław jnx forman jnis monit Et idonuy
judex cam nobiam suscepit eisq; tenerent ordinavit Et
ibiq; coram Sad Regia Mtis partes pssali Gabert et Gabrisse
tenuerũ sibi ffrmm talem qualis pri de jnis forma venit
talno jure ambarũ parẽm in toto pmanẽ.

Liber a causa cum motione Rutsky.

Venad nros causa et actio jure motti fuit et vexat debet nr tri
nobilis Geamczn jacobum pantlm filios nobilis Christophori
Gasperky hered de Rutsky artoꝝ ex una et nobilis Ga:
simum Sokolnicky Nicolaum stanislm filios pssati nobilis
Kasimiri Sokolnicky de Rutsky bagni ritos parte ex alta
ex eod damni implendi verbo taxati conquendi scripti
vigt ad sexaginta marc polos et hoc ratione depastionis
et frumentorũ nros malitiosorũ nemo pratorũ in bonis Rutsky

onerando successores suos bonaq; sua inscripserunt ejq; pfatus
Joannes et successoribus suis ne pfatis bonis non minuari neq;
gravari vel impedire in vadio ducentarum sexagenarum et quo
exactione simplici pfatorum actorum obtinuerunt alis utriusq; meis
et rationabilibus verborum privilegij pfati Sr. Jste reprodurbi
laborem si se contingat effectum quae in actum presentem propter
suis probitatem talem ingrassari est de verbo ad verbum prout
missus [illegible] nihil enim suis privilegij recensiti pfati citti Sr
molis omnibus exceptionibus et dolo omnibus quibus quibus
bene valuit abrenunciarunt ex damno illato vel citatione tua
sunt in vadio pfato et damnis recate et in effectu
soluendi de castro non recedendi promiserunt. In cuius
rei testimonium sigilla sua apposuerunt in relatione nobilis et nobilium quae
est de [illegible] mi Dni Dei Jhesu Christi sabbato ipo festo
Sti Michaelis Archangeli Anno domini millesimo quin
gentesimo sexagesimo quinto In quo id descriptum continet
quod laboriosus magister dictus pellifex de Dambek miles
hostis villae districtus milanen cum nobilibus marlino et
Stanislao de Ralsky scriptis juste recognovit quod tempore
recepto cum per dictos actores condicti fuerunt ad bona
sua hereditaria ex quorum nuncijs actio primo incepit Ex
hinc exules personae extra pfatos actores viderunt et
subito considerarunt quibus est festinatum ex parte arcium
quod dicti citti venient in bona patrum cum gregi pecorum
et peccum ad bona et castra pro hereditas Ralsky mi
litis scripsit plurima catervae hominum armatorum in lo
ricis galeis et cum pixidibus alis Turcis Zamy dictabula
runt prata et aucenam ibi in erba quorum portabus pre dictos
actores seminalem fundituris Ita quod mil utilitatis red
itum est. Et ibi in alio loco simile frumenta hemalia
semper bilignem etiam penitus depabulauerunt et ni sibi
redigerunt ad quod de pri citti vel ipsi in relatione pfatus rem
presentem continere agnoscerunt alis ut hoc pro relatio
nalis ptoris recensis illat misuria laborem in hoc conti
net effectum quae ob eius probitatem in actum presentem in
grossandi de verbo ad verbum est premissum Et quia pri
fati actores talis evidentissime et efficacissime proba
runt consul illat misuria per eos agnita et confessati qua
non misericordiam de misericordiam Nihilominus si hoc non ha
bes habendi iam post litem contestatam emissi transe non
reprobata neq; impugnata nisi obiecta metu petentibus
ad agendum dum taxat quod communem instituerunt actionem
pro quo exillat misuria et vadio simul una cum re
me ex qua obligatione obtinuerunt detrahi per hoc libertas
tamen a termino conservat facultate agendi operiatur et

Se peratm̃ pro damnis et vadio quod hẽ in de dnx exmt ꝓffati
actores de certo quod est in castro plocen̄ feria 6ta post festum
Sancti Francisci Anno domini millesimo quingentesimo sexage
simo quinto latine de sit disponen̄ ad quod se reffermt protestãs
vꝰ in regno secundis causis suo ordine progredi nec in aliquo se re
trohasi pot. Petens vobis citatis in huiusmodi damni ꝓs actoribus solemn̄ decerni cum alia ꝓbatio ad sustentandã causam ex
vi cuiusdem privilegij supmo recensiti ꝓs actoribus non est necessa
ria de ꝯsuetudine alias forma juris et conditiones inscriptionis
Se non exponen̄ paratos emt probatmos in iuria allat probones
tali quales ꝓs in eo passu fuerit necessaria et oportuna vel
alis directam rationem decerni salvis omnibus remedijs juris
nullis obmissis Excuso pars citata reservando sibi omnia
juris remedia in toto salva in omni exceptionis non approbando
iuris diction̄ p̃alem de quo solemniter est protestata dixit et allega
vit quod asserta munimenta demissionis ad quae se pars actoris
rea referat non faciunt completum actores actionis p̃alis
agere pro damno ut agunt nam asserta demissio non est
infra fatalia juris ad acta hostia tradenda et cum non est
tradenda Ideo locum coram esse p̃alem non possunt habere
recurrendo ad statutum Sacratissimi Joannis Alberti. primo
huius Regni polonie folio CCvij quod ait decernendum
nos nam debeat tradenda inscriptionis castrenses ad libros hostiensis
quo decurso nullius roboris censeatur in libro castrensi ymo et
ꝓffata inscriptio non est transdata Dato non ante confesso et
si et signanter transdata esset vigore nullius momenti coram ꝓ
sente Nam haec demissio post mortem testamenti et promissionis effectus
Nam post mortem prius quorum actorum haec demissio valeret
in re charta mi cadi descripta Sed ymo non est transdata ita
conditionalis est vel modum promissionis et sic est pro modum
promissionis facte realis possessio in homine non est firmata
Dato et non concesso et si esset tamen non cessat hic administri
phum ad quam ꝓs actores tutant sed abbona et presentialem
cum alijs ꝓ ꝓbandi venit Et ex his rationibus petit se a causa
p̃ali et impetitione emissa terminorum p̃alium et instantia
actorum assertorum libertos pronunciari alia omnia juris reme
dia in toto salva reservando protestando de pena cuiusdam
In contrarium actores reservando sibi et hic causa omnia
juris remedia salva et integra vel juris et defensionis hucusque
obmittendo replicando dixerunt exceptionibus citatorum non
habere locum cum actores essentialissime probaverunt causam
exquam p̃bonis iam se quuntur effectus hoc est directa ratio
et quia ꝓs citati exceptionibus quibus se vi minuerunt.

mꝰ contrat Cum exceptionibꝰ laborant quibꝰ vti in vniuersis &c
mitiantur et testantes Nicolaum ꝓ actores cõ actos de simili
damno litis ex contractu hõis miscripcionis et illoꝝ damnorum
loco et tempore cõpetent agendi Ostẽsum castrum placita
audiri ꝓmissis parẽ visis etiam munimentis ꝓ actorum parte
exprodutis ad que de munimenta recipere Attenta eo quod ni
si ipsi demissimi bonorũ Rutskij actoribus ꝓ patrem suũ
non est transductum in acta hestia infra fatalia in ꝗ dispositum
Statuti Et quod etiam Ossala miscripcio bonorũ Ossalen vbi
post mortem parentũ predictorum actorũ debuit hereditare cum
effectum ob hoc actores ipsos causa primi in competen actores
fuisse admiserunt et decreuit Partem quoque actoris a causa et li
mine primi liberam pronunciauit pronunciat decreto judiciali
mediante Quod decretum pro actorea benigne se esse gratum
pro jure non suscepit Sed ab eo gratiosum Stephanum Smarsouski
judicem castrum placens ad Sacram Regiam mtem post cuius pro
septimana ab vbique pro Regia mte cum curia sua Regie
mtis in Regno polonie salubriter conualescere et in eodem
castrum placens honestum Stanislaum de myrosław in forma
juris monit Et dominus judex eundem mahoris suscepit ei
recredit debitum Et ibidem coram dicto Regia mte partes Ossale
habent et habebunt terminum sibi prefixum talem quales ipsis de juris
forma venit salvo jure cambarũ parẽ in toto pronunc

Liber a causa cum motione Rutskij

Quem admodum dum causa et actio inter motum fuit et vertebatur
inter nobiles Joannem Jacobum paulum filios nobilis Christophori
Gasperij de Rutskij actores ex una et nobilis Procopium
filium olim nobilis Nicolai Jacobum filium olim magistri Joannis
filium olim Leonardi Joannem filium olim Laurentij, pariter filium
olim Michaelis Joannem filium olim petri Leuk consortes
vt nobilis Albertum praiszczowicz ac cum marito vti tertiam
dictum de Rutskij Leuk, matrem Petrum et Albertum
Adamum filios nobilis stanislai praiszczowi Joannem filium no
bilis martini czowaczowicz Albertum filium olim gregorij. Elisa
beth filiam olim Andree consortem vt nobilis stanislai So
kolowiczij ac cum marito vti tertiam Joannem filium olim
nobilis matthei Nicolaum filium olim nobilis Jacobi de
Rutskij bagni citatos parte ex altera occasione damni et missus

Verbo taxali cõ quendã Scotsmẽ ad Sexagint marcas
pdẽ Ratione dapabulationis frumentorũ nom matriarorũ
Necnõ prationũ in bonis Rutthy in Medzibessiel o bregusa et
manso omi hans acti excientm bucculis cxmdeg vitulis
mis et hansgressionis inscriptionis p parmã antiquissimi sart
Vnde pã consa tolmis processus Hmusdi consa lacmis pre-
emissa se testatur. In Supariori actu offitm Castrũ plorũ
Super obiectionẽ partis rei actorialis de incompetentia actio
nis prẽdictis concessarat dictam partẽ actoream ad ponã mu
nimenta cum bonis constaret pdẽ competere actori Hmusdi
actionis ad dnab Scptimanab. In Termino vltagi Godiernõ
partibus actricibus comparen et termin allegatorũ pars ipse
actorea satisfacien pdõa sue pro comprobatione intentionis
sue actionis, et excludendo emulationẽ et de iure in
mis contrarium affectationẽ deducẽ ultra premissa [illegible]
competentia cxhmr actoreis parcen bmplebis et exparcis
pfatis in bonis predictis debitoribus et eisdẽ adhirẽ pro
Duxerunt suã inscriptionem primam et minorem pdõs facti et fi-
nalẽ recognitionẽ Que est de tenore qui sequitur
Feria quinta pdõ festo Sancte Hedwigis Anno dñi mil
lesimo quingentesimo quinquagesimo Sexto In quarto rom:
pretorium continet vbi nobilis Christoph Hans felmb olim
nobilis Joannis de Rutthy Zamosiensis comi consortis sue
legitime nobili Margarethe de casa Rutthy que ex
intercessionibus reformationis dotalitii alias pfatis maritis
bit et obligat primi comparẽ nobilibus Stanislao Joanni
Petro Jacobo et paulo Rutthowskiem filiis bmis legitimis
totas suas portiones hereditarias primas et maternas in bonis
hereditariis Rutthy Zamosiensis et in bonis Rutthy bagen
lesky et horitthy et in bonis hereditariis Gorky ac in bonis
Rutthy hamistica magna in rissum prospectum demissarum
possessionariarum de pñti admissarum cuiusquidem comi nisi pro
tum roborancẽ certis trachtis et bortibus p usum suorum tan-
tum exceptis et reservatis que inscriptis pfatis Gorky pro
ut lacerem in se continet specifice que ob emulos probixita-
tem in actum pñtem in grossamus est premissa et que in ac-
ta hestia Medzborien cum proprijs districtibus esse transdu
ctum et transportatum allegabant Produxit et exhibuit
primi legm recognitionis mutue dictarum parcium ad emu
inscriptum pro ut dicitur est emanat que est de tenore sui
licet Feria quinta proxima post festum Sancte Scolasti
ce Virginis Rmo dñi millesimo quadringentesimo

p cob agnt' et confessate quam non mfrent de mscripberunt
Nigloming m Hoc non satis habet iam postillatem confessatam
emiss causa non replata negs mpugnata negs obiecta m
competentia ad agend dmlaxat quod tm unctim arto
res mstituerunt achim p quo ex illata miuria et vadio
simul una oblone ex qua obligatione obligarunt dcm locum
p hc libertatem a termino assignat' facultate agend spe
cialit et seperatim p dominis et vadio quod hui ds de
xerunt pfatis actoribus dicto quod est in casibo placit
feria 6a post festum Sti Francisci Anno dm millesimo
quingentesimo sexagesimo primo lacus de his disponend
ad quod deputarunt processus vo in regno secundum
ordinem p quem debent non minus in causis quam
dictos actos in litigando dampni pris actoribus solvend dcm
cum alia pbatio ad singulam causam ex emiss primi
hujusmodi recensiti pris actoribus non est necessaria Nigelom
nus ultra formam juris et conditionibus inscriptionis bene ex
posuit probatis fuit necessaria et oportuna vel
alis directum imponem dicum salvis omnibus remedijs juris
nullis obmissis Ex quo pars citata asserendo sibi omnia jn
ris remedia in toto salva in omi exceptionis non approbando
juris dictum primum de quo solemnit est protesta dixit et
allegavit qd assisa mummerla dimissionis ad quam pars
actorea recurrat non facit competit actoribus hominis prentis
agere p damno nt agit nem assisa dimissio non est in
fra salutia juris ad acta hostia transducit et cum non sit
transductus Ex eo locum coram ostio prenli non possunt fabrice ec
clesie ad statuta Serenissimi Joannis Alberti pie memo
rie Regis polonie fol Xxij quod an dimissio uniuscuiusque
anni debitur transducti inscriptionis castrum ad libros hostiarios
quo decursu nullius robotis censualis in libro castrum pat
et passata inscriptio non est transducta Dato non cui con
cesso et si et in quantum transducta esset ultra nullius
momenti conspirat nam hec dimissio p mos testamentali
et p missionis est facta nam post mortem pris oporum acto
rum hec dimissio valuit in clausulam in casu descript
ta per non est transducta ita conditionalis esse p mos
missionis et sic est p nos p missionis facta realis pos
sedio in hominem non est firmata Dato et non concesso et
si esset tamen no refertur ad inscriptionem ad quam pris
actores citant sed ad bona et p salmi cum adhuc pre
positum venit et ex his constabit precipue hec a causa principali

et nupciacõne cõsiũ terminoꝝ pñti. et nõstrã auctoꝝ assecur
libros remissoꝝ aliã omnia ẏmis remedia nichilo sãbra restituen
ꝓtestand de pena Excõicatiõis. In Cuiarum actores restituend
debi. et sue cõsule omnia iuris remedia salua et integra ml ẏmis et
defensiõe sue cause obmittẽ replicand dicẽt exceptiõe ictũ
rem non habere locũ cum actores essencialissime ꝓbauerint cõstare
ex gra ꝓbõis iam begnine effectũ hoc est directa rũsio et qnã
ꝑ citti exceptiõibus qmõ nõ de vbi in vniuersũ rem̃ cianerit
sibiꝝ cam legem cadẽ mistiõne stabierint cui contradicẽ et
exceptionibus vbi non possint ẏmis dilatiõis ꝑ pñti. Ẏmo habeant
ex incorporatiõe remuneratiõnecꝝ ẏmis remediis et facti excepti
onibus vbi mens et cõtinen verboꝝ cessãs mistiõibus ad qnã
tractant disponit. Nichilꝝ valeat coram assertiõibus cõtinis
scriptiõm̃ qm̃ in hoc passu attendi non debent. Ẏmo verbis exãi
cessãs mistiõibus repellen et reiciẽ esse constabit exea rõne
omnes tabiones legũ firmate quia. inter semel in de bonaꝝ bne
disceptam recognitiõm contrariã de nõ inferendis damnis petre
toꝝ in ea causa iam diubegmo facultate restituta specialiby
citatiõibus ꝑ radiõ et ꝑ dominis actoribus agẽd et ẏmis rõnib
rittorum quorumꝝ bñt ꝓtestiõ quas mistiõibus bne habitaꝝ
non possẽt etiam si vellent. si enim id fieri licitũ esset magna
ꝑ recognoscen mistiõibus habitatores. Etiam dato qꝺ
non contrarẽt si non esset transeundũ obuiche multitudo ab illorum
pretextu ꝓsonã non fiẽt locũ. Et si parẽt coram essent contra
rij mistiõibus restitutã gram rata et firmã semꝑ conseruanerint
et hoc tanti temporis ẏscriptiõe firmata et roborata omnib desse
ctab si que essent obiciẽd expleuit ẏscriptiõ pariter et cautima
possiõe. Et de rexerunt in hmõi abundãd dispositiõem ꝓtinus ẏssa
torum bonoꝝ dimissiõe ꝓtina cessũ bonis a pendentibus bmõi habilis
que est in Nudyboꝝ in terminis comõnibus hrbus feria tercia ante
festum Sancti Iuliani Ano dñi millesimo quingentesimo sexa
gesimo primo et de hõ lacens cauit et disponit que in actis pñtis
rem ob cui ꝓtulatam est ꝓtermissa. Insup decreuerunt acto
res attestatione sui parẽt coram actis hõi Scanonici fieri que est
de hõi feria quinta cũ festum Sanctorum Philippi et Iacobi ap̃oꝝ
Ano dñi millesimo quingentesimo sexagesimo sexto. Cui parti
coram constituti se coram actis ꝑfatis testatus est cauã mistiõem
felicis bmõ cum omni consorte bna fuit valitam et firmã semꝑ
habuisse ab actis mistiõibus et dimissione ꝓtestatis
felicis bonoꝝ ꝑfatoꝝ diubegmate, quam etiam ratifed et firmã
semꝑ habẽ voluit et habet. Quibusqꝝ coram etiam si
lium fuit mistiõne felicis bmõ mortem naturalem subiit qua
cauã mistiõem firmauit et roborauit. Etaꝝ ex censabunt.

et exceptiones ritorum non habet locum ac eis reluctent petitum in
brecubitione Joannis sabaoth decretum iuxta inscriptionem contra
cum exceptionibus laborant quibus uti minime fas
tamen
tiamsi testantes nobilium pii actores contra reos de
bimili Dominus limitet exconstitutionem inscriptionis et illationis
quorum loco et tempore bene competunt agendi. Ossum Co
stred plocen andreis pmissis parcendi visis etiam munimentis
per actorem plem respondet ad que de munimenta reperiat
Attento eo quod inscriptio demissionis Benedicti Rutsky actoris
per patronum facti nec est hanc duxta in acta historia infra ta
lia iuxta dispositionem Statuti Et quod etiam possessionem mysti
lio bonorum possessorum vigore post mortem parentum predictorum
actoris cum bene fecerunt bene effectum ob quem actores pro tunc
predicti minime completum actoris fuisse admittendi et decernendi.
Partem quoque citatam a quo et termino predicti libertam pronunciant
sunt pronunciat decreto judiciali mediante. Quod decretum pars
actorea testibus de esse gravatam primo non suscepit sibi ob
eos Generosum Stephanum Smarszewski Andream Castrum plo
cen ad Sacram Regiam Mtem post emissa plures septi
mana obtinuerunt Regia Mtas cum omnia fere Regiae
Mtis in Regno polonie facient constituta fuerit primitum
Castrum plocen Joachim Stanislaum de myrosław juxta forma in
hui mandati Dominus judex cum nemine fecerit
ei quod recusat detulit Et ibidem coram Sua Regia Mti pax
eo possessi habeat et habebunt terminum tibi prefixum talem
qualis pro de jure forma venit salvo juxta amborum pari
um in toto remanente.

Liber a causa cum motione Rutsky

Nec ad modum causa et actio juxta motum sunt et vera liber
fre inter nobilis Joannem jacobum pomlum filios nobilis
Christophori gasseczky de Rutsky actores ex una et nobilis
Stanislaum piaseczny et martinum morzarz filios olim no
bilis Ubizli de Rutsky bagni Martinum filium olim no
bilis Nicolai de Rutsky Leszczy rithos partis ex altera
erroneo vadij Discordiarum sedarum in foliis rone depala
tionum frumentorum non dum maturatorum pecuno pretiorum
in bonis Rutsky predictis existentium obreptitia et incauto an
ni hujus acti processatum discendi. Ex deque vis latorum et
tirannis gressionis inscriptionis et per parum vulneratorum fact
put pa sa tumultuose processus juridici causa lacrimis precuisse
mi de allegantur In superiori actu ostensi castrum plocen
hoy obtinuerunt per dictis rithe actoribus de incompletata
actionis predicti concessorat dilatorum partis Rebecca ad pond

numerata ex quibus constaret quod competens arlotes hominibus archi
mi ad duas septimanas. In termino statuto iudicium partibus utrisq;
comparen. et terminum arbitrium pars pd arlotes babisaren arbitra
tus pro comprobatione mille thomis sue cittonis Et exhibendo
eum impetrauen. et de iure minus concessibilem affectationem deducen
tes ultra p̄missa reproducta competentia exhibe arlotes parten bnm
plebis et expensis p̄fessed nobis prioribus de ruffiembg et eisdem
adhuc prodn exhibe sue inscription priuam et unam ipsis fact
et sue recognit. Que est de tenimento Sancti Quiricanonis foris
grimla p̄fesso scte Ledegis Anno dn̄i millesimo quingentesimo
primo quinquagesimo sexto In qua ad compescendum continet ubi nobi
les Christophorus filius olim nobilis Joannis de Ruffly Za
mossne cum consorte sua legitima nobili Margarete de cad Ruffly
que exhibisse sibi excommunicationis solemnitatis a iuste mant
habet et habent simul cum p̄d nobilibus Stephano Joanni petro Jaco
bo et p̄mlo Ruffiem fratribus suis legitimis totas bonas por
tiones hereditarias p̄nas et maternas in bonis hereditatibus ruffly
Zamossne et in bonis Ruffly bagni Lenhi et horiffly et
in bonis hereditatibus Jassy ac in bonis Ruffly Iamiorka magna
in cuius p̄petuam demissionem p̄fessionis de p̄mli admissionem
tri cōcessis cum inscription roborantes. Extis tachnis et sor
tibus p usum bonorum exceptis et rebellis que inscripto p̄fatus
Christ recipient laudem in hoc continet effectu que ob emolu
mentum in arbitrum p̄mlem ingressum est p̄missis Et que mota
questio Nicolaum bni propius districtus esse transducta et
transportata allegabat Cum prodnt et exhibent primi
legium recognitionis manu dictatorum parten ad eum p̄scriptum
primo citio est emanat que est de tenimento Sancti Quiricanonis foris
grimla proxima post festum Sancte Scolastice virginis Anno
Dn̄i millesimo quadringentesimo octuagesimo nono In quo
ad descriptum continetur quod Heredes de Ruffly bagni vidt
Stanislaus Maximus de Ruffly bagni filius albati bonorum
Necnō maximus filius nobilis Nicolai de Ruffly Lenhi
et rebelli omnes Heredes de Ruffly bagni cum alio nobili
Joanne Jamassnij de Ruffly antecessore arlotum multorum
sensa et volumtate ex certis rationibus ut eorum primilegium descript
recognitionem judicialem fecerunt et de oncrando successores bonos
bonaq̄ sua inscripserunt cui p̄fato Joanni et successoribus
eius ut p̄fatis bonis non minuendi neq̄ partiendi usum pre
dicte sub vadio duodecim tarenorum sexagenarum et quod ex assertio
ne simplici p̄fatorum arlotum obtinere alias minus necne et
continentia verborum primilegii p̄fati Christ sup dicti lec
toribus ut hoc continet effectum que in arbitrum primlem et plures emb.

prolixitatem nigrossans est de verbo ad verbum preterm̃ssum
Et cum mihi cum̃ dicti primilegij recercelli p̃ffati citti bonorum omnibus exceptis imbert et dalombno quibusdam de quibus debitum
abremiancerunt ex quo illato vi cittonis hasmet in vadio p̃ffato et damnis realit et in effectu solvendi de casto non recedendo sed cum diligentia Inquisitionem cum debuerunt ad relationem militis et nobilis quia est de Rethel in arce Castellanorum cum Gabbato pro festo sancti Michaellis Archangeli anno domini millesimo quingentesimo sexagesimo quinto Inquisitio cum debito descripto continetur quod laborioses matheas dictus pilhe et Dambeck milites hospites illustris distinctus Milanen cum nobilibus martino et blasio de Russi Segusinis quibus recesserunt quod tempore retro dicti cum p dictos actores condudi fuerunt ad bona sua hereditaria exigendi misurij actio pleni militaris esset exime et libere personalis circa p̃ffatos actores videretur et debile corpore existunt quibus est hospitalitate ex parte actoris quod dicti citti venia ad bona pisorum cum grege pecorum et pecudibus ad bona et sortes pisorum Hereditatis Russi militis Illustris stipati plurimis calcaria Hetmanorum armatorum in Equitis gallis et cum prædictis alis Infantibus campij circumbalancerunt prata et cuenas rubis messis bladibus pisorum actoris seminatam fundatus Ita quod militalis exhibitum est. et ibidem in alio loco bimbis frumenta humana manu peregrinorum crudelibus depabulancerunt et in mastellis redigerunt ad quos decem citti cum suis militibus p̃fatam compresentiam continet agnoscerunt alias ut hæc pars relationis militis per testimonia virtus illatæ injuriæ lancem in hoc continet effectu quia obtinuit plixitatem in actis prælem nigrossans de verbo ad verbum est p̃luxmissum Et quia p̃ffati actores bailis cui dentissimi et essentialissimi pbanerunt causam illat injuriæ pro eo agend et confessate quam non miserunt de mittendo Miglorning nisi non habis habent ralpost litteram continentem cum̃ conste non rebella neq impugnata neq obiecta nec impetenda ad agens. Dum taxat quod comunitas actoris misericordiam actionis p damno ex illat injuria et radio simul una actione ex qua obtinere debuerunt Decretum per hibitationis determinato assignat facultate agendi expedit et tempus alium p damnis et ratio quod quia fuit idem decretum p̃ffati actoris decretum quod est in castro placum fixia fuit post festum sancti Stremosi Anno domini millesimo quingentesimo Sexagesimo quinto Iacobi die disponia ad quod decretum processus vero in cognoscendi causis suo ordine progredit nec mirabi sen Rhoasi post. plenius di

clos citos mi hiciere vadij pis actoribus solnes decreui et alia probatio ad sustinendam causam ex vi emis privilegij bnm &c consilij pis actoribus non est necessaria Ni[hil] Silomingerlha formam jnris et constitutionis mserpho[nis] &c nó exponere prenalibnt probatoribus iniuriam illat' ybone tali qualis pis in eo passu fuit necessarie et oportune Vltis dicendum rnsionum decretum salvis omnibus remedijs jnris mihi obmissis. Et pro parte retta reservando sibi omnia jnris remedia mitolo salua mihi vnica exceptione non approbandi jnis diuisionem petita de qua solemnit est plistum dixit et allegauit quod assisa nouimenta et demissiones ad quas &c pars actoria recepcionem fecerunt competentes actoribus actionibus prohibitis agere pro vadio et agnit nam assisa demissio nó est in via satisfactionis jnris ad acta tresphia transacta et ó nox est transacta Ideo locum coram esso prohibitionem non possunt habere referendo ad statutum Serenissimi Joannis Albati rie memorie Regis polonie fol. CXCVij quod cum decisum sit inter omnes amicos debent homines jnri mserpho[nis] cashouel ad libros tresphos quo decisum nullius roboris existat in libro cashouel quot et pfecta assisa non est transacta Dato non ant concesso etiam et quanta transacta esset Vbi quidem millibus momenti conspicat nam hec demissio pro modo instanchi et promissionis est facta nam post mortem patris superstites actorum hec demissio valeret inter dominum salvam in eadem descripta bed quot non est transacta vbi conditionalis est pro modo promissionis et hic est modus promissionis facte realis possessionis thomine non est firmata Dato et non concesso etiam esset tamen non refferatur admissio ad quam pti actores retinent bed ad bona et pfectum cum ad hec pti ipsorum venient Et exhis rombus petit se a causa prohibitionis cessationis terminoque prohibitionis et instanchie actorum assisatorum liberos pronunciari alia omnia jnris remedia mitolo salua reservando pro stando de pena Duocathonis. In contrarium actores reservando sibi et bne confessionem omnia jnris remedia salua et integra mit jnris et defensionibus bne confessionem abmittendo replicando dixerunt exceptionibus citatorum non fabere locum cum actores essent adeo manifeste probaturi causam exceptionis jam dicti sunt Directa responsione et quia pti rei exceptionibus quibus mi vtuntur se remediare intendunt debitique cum legem cadi misericordie statuerunt Cui contradicendo et exceptionibus vti non possunt jnris dispositionibus pohibentibus ex incorporatione remediationibusque jnris remedijs et facti exceptionibus vti nemo et continuo verborum emissionis ad quam hanc jnri disponit

Nichlys valent coram assercoribus tam inscripcionum quam aliorum passuum allegandi non debent nec volumus existere inscripciones repelendi et rejiciendi esse censeantur existente causa ancloria alibi legali firmali quia in se continet in se bonaque bona transcriptum peregrinum tenoris die de non infrascriptis damnis detentis in causa coram barbegmalo facultate reservata specialiter ipsis in omnibus per vadia et per damnis ascriptis agendi existente causa et aliorum quicumque habeat interesse habeat facere non possent etiam si velimus si enim id fieri haberi esset migrari per peregrinos inscriptionibus habebat. Item valeat quia non concedit si non esset hanc dicta obiectio inhabilis ab incompetentibus personis non est locus Et si parentes essent contrarii inscriptionis recitatum quam valeat et firmam tempus conservaverunt, et sic tanti temporis prescriptione firmata et roborata omnibus defectus de quo esset obiicient supplent inscriptio pariter et anchima possessione Et dederunt in bonis abundant dispositionem pertinent pro salarum bonorum remissione pecunia eisdem bonis a parentibus bonis habitis quae est in Nichyborg in crastino sancte trinitatis feria tertia ante festum Sti Viliam Anno domini millesimo quingentesimo sexagesimo primo ut de his lacius caret et disponit quae in actu presentem ob eius plenitudinem est pretermissa Insuper dederunt arbitris attestatione ipsi parenti coram actis Hic sanamen fact' quae est de archi feria quinta ante festum sancti Yehi et pauli apostolorum Anno domini Millesimo quingentesimo sexagesimo Sexto Qui parentes cum ratificationi de coram arbitris ipsis testatus est cum inscriptionem filius bonis cum olim consorte una fact valam let firmam bene habuisse ab actu inscriptionis et dimissione pecunia in tuis ipsis fratribus bonorum ipsarum barbegmata quam etiam valam et firma bene habuit et habet Gunthi Christi carissima Statim facta inscriptione filius bonis mortem natalem habuit qua cum inscriptionem firmam et roborant statuta exemplationes et exceptiones ceterorum non habent locum quia cognitum est pecuniam inscriptionis contentis cum exceptionibus laborant quibus ultimum minus remanerent per testamentum inscriptionis coram arbitris contra de similibus vadis litis et contrarietatis inscriptionibus et illorum damnorum loco et tempore bonis competentibus agendi. Castrum plorum indicis premissis parentibus eius exitus etiam munimentis et arboream partem regendi ad quae se munimenta recepturat Attento eo quod inscriptionibus bonorum Nichlys arboribus et partem fact

non est transducta ni acta hic in nra palatia inx dispositionem
stabili. Et qz cham pffata ni scripta bonorum pffatorum vbq post
mortem parentorum predictorum actorum debent hortare bne effectu ob
hoc actores pdc causa prolis ni rompetent actorib finisse admittit
et decernit. Parlem attam a causa et termino proli habeam pro
mutuam ynt pronunciat decreto judiciali mediante. Quod decretum
pars actorea benigne hoc esse grauata p ime non ingressit Sed
ab eog Cancrose Stephano Smarsowsky Judicem castri plocen
ad stat Regiam mtem post emiam per hoc expheminab vbiqz
stat Regie mtis emmemoriabne Regie mtis ni regno poloniae
fcliter constituta sncte p mtem castri plocen Joannem samsa
um de mirosław inx ime forma monet. Et Dominus judex
cameg mahom ingressit citqz recurrent dimittit. Et ibus coram
stat regia mte partes pffate jubent et habebunt terminum bibi
pfixum talem quilis ips de ime forma decreti salvo ime
cambarii parere mi lolo pmanda.

Liber 11 Termino et causa cui motioe Ruthij

Venerabiles causa et actio inde motti sunt et pertractabatur inter no
biles Joannem Jacobum partes filios nobilis Christofori gorskij
de Ruthij actores ex una et nobilis Procopium filium olim no
bilis nicolai Jacobum filio olim nobilis marsi Joannem filium
olim nobilis Leonardi ac Joannem filium olim nobilis Laurencij
et pomtu filio olim nobilis nicolaj Venno Dnam filiam olim no
bilis pchi Lesk consortem vo nobilis Alberti piasseczowicz una
cum eog tutore marito de Ruthij Lenkij. Matheum fratrem ced
Albertum Adamu filios nobilis stanislai piasseczni Joannem fi
lium nobilis martini Borowij Albertu filium olim nobilis gregorij
Ac nobilem Elisabetham pfatam olim nobilis Andree consorte
vo nobilis stanni Sokolnickij cuarad cog marito Joannem filium
olim nobilis malsi Nicolaum filium nobilis Jacobi de Ruthij
bagni citra parti ex alia occoni cadij Ducentarum sexa
cem missalis zonis et papulationis frumentorum nomine malma
torum necnon pralorum in bonis Ruthij medantes ab vtroqz latere
et monstrato animi tramitis coram nobis ex vtroqz latere
hinc et transgressionis missionis pximo anteactorum fact
ymo pta causa lobis partis Joannis de Ruthij causa lucris pmissa
mi de obligat. In cuius rei testimonium castrum plocen cum
oibus pertinentiis ville ad ipsum pertinentibus de incompetentia arbitrio
pdilis confessorat dilionis pdi actorea ad ponend mu
nimenta ex quibus constaret ipso competere actoribus Joannis

achōnis ad dnas bepl̄inarias In cuius rei testimoniū sigillū Godefridi
ponentis vtriusq; comparens et tam in ad attentam partis ipā actoris
bonā fidem ac dom̄ suę q; compositionē mihi achōnis bnā et affirmō
Et exhibendo eius mīm ratificauit et de iure ming confessibili
assertionū declarationū ultra p̄missa reprodūxit competentiam
ex hinc actoris partem sm̄ plibus et expressis pfatis ni hō
prōrsus desistendo et easdem adhesit prodūxerunt Late in
scriptis p̄nām et mūām pōs fact et just̄ recognit Que
est de Lētu in arce Czech Canonicali feria quinta ipō festo sc̄ti
Hedwigis Anno dom̄i Millesimo quingentesimo quinquage
simo sexto. in qua ad competentem cōtinuat Ubi nobilis Ulri
cus Hertwig filius olim nobilis Joannis De Ruzhy Zamossne
cū consorte sua legitima nobili margaretha de eadē Ruzhy
que exhibitis et refformatis Solatiralis pfatis ma
rit̄ habit̄ et obtent̄ simul cum ipō nobilibus Stāo Joann
pcho Jacobo et penulo Ruzhow fratrib⁹ bnis legitimis
totas bnas portiones hereditarias p̄nāb et mūās ni bonis He
redibus Ruzhy Zamossne et ni bonis Ruzhy bagni Lenky
et Uhorzhy et ni bonis hereditis Galicy ac ni bonis Ruz
hy Kamionka magna ni dicto perpetuo demiserunt possi
bilitatis de p̄tō admiserunt tuitionemq; cum ni scripto con
roborarent cōtra hanc et sortibus p visu hō tantum
exceptis et reclusis que ni scripto pfatis Hic just̄ recedere
lationem ni hac cōtinet effectū que ob cui⁹ plenitudinem ni artium
p̄tōrum magistrum est p̄missum Et que ni acta hōsteria
Niedobrice cui Appidum de Cracho esse tam de facto et tam de
portalam allegabant. Cuius prodūxit et exhibuit pri
vilegium recognitionis nunc dictum parcium ad cuius p̄scriptum
prius actis est emanat que est de Lētu in Gorlicz Feria
quinta proxima post festum Sanctae Scholastice virginis Anno
Domini Millesimo quadringentesimo octuagesimo nono In quo
nō descriptum continet q; Hieredes de Ruzhy bagni cuius sta
tionis Marking de Ruzhy bagni filij Alberti burgensis nec nō
Hasting filius nobilis Nicolai de Ruzhy Lenky et reliqui om
nes Hieredes de ruzhy bagni cum olim nobili Joanne Zamo
scij de Ruzhy antecessore actoris matuo consensu et vo:
luntate exactis retroby ni eos privilegio destruit recogni
tionem judicialem fecerunt et de concordato hereditibus bnis bo
naq; bna ni scripserunt eis pfatis Joann et hereditibus cui⁹
ni pfatis bonis nō iniuriari neq; pacificos ipsis perfore dixe bnis
Abbis Ducentorum sexagenarium et quo exactionē bni pbri pre
fatorum actorum obtinere ats ut vis meos et continuebat vir
tute privilegij pfatis Hic just̄ reprodūxit tandem in de con
tinuatum effectū que ni acto pretium pfatis cui⁹ prolixitatem ni
grossam est de verbo ad verbum p̄scriptis Et cui⁹ tenor

primilegij recensiti pfsati citti Senatus omnibg exceptionibg et allombus
quibuscumq quibus se citi abremoviancrit ex damno illato vi rittone
habent ni vadio pfsato et damnis recte et in effectu soluend de ca
stro non recedendi fuerunt Ju cuius rei fidem eius sedem xrit
et relatione militis et nobilium qua est de Octavi Arce Civitatis Camerinen
Sabbato pe festo Sancti Michaelis Archangeli Anno domini Mil
lesimo quingentesimo sexagesimo quinto Ju quorum descripta rex
fuit quod laboriosus matheus Antichus pelica de Dombis militis
presentis illius districtus mlancia cum nobilibus marchio et Stamio
de Ralglij scripturis pubi recepit quod tempore retatis dni q di
ctos arlotos conducti fuerunt ad bona sua hereditia ex quorum in
ventarijs actis pub minus constat Et hinc exhibis personis extra pfsatos
arlotos videtur et debite conspexerunt quibus est testificatum
ex parte arlotorum qd dicti citti venient ad bona pdicta ex pacto pecunie
ad bona et fortunas pdicti hereditas Rutilij mie debitrice stipulj
plurima Caterina Jomini armatoris militis galeati et cum pacto
ab Jonsbrigensi de pabulancrunt prata et aquam ibus in eisdem
fortibus pro dictos arlotos seminata fuerunt Jta quod mil videtur
relictum est Et ibidem in alio loco bimis frumenta hemalia nempe
Siliginem etiam pemilg de pabulancrunt et in silum redigerunt
ad quod de pti citti ubi hic in relatione pfsata comparentes coram
nobis asserunt ab se nec pte relatio minus veridica recepisse
illatis minuis laboribus in se continet effectu quas ob eius promissa
tem minutum pulem in grossum de debe ad verum est pre-
tamissis Et quia pfsati arlotos habis cuidentissime et essentia
liter pbarunt cum illat minuis pro eos agnite et confessate quas
non inferendi de inscripserunt Nihilominus in hoc non habis habeat iam
post litis contestatam causis causa non reprobata neq impugnata
neq obiecta incompetentia ad agendum dum taxat quod coniunctim acto
res instituerunt actionem pro damno ex illat minuis et vadio simul
una rittone ex qua obligatione obliterarunt declarando pro de liberationis
a termino restituat faciendi de agendi beneficio et beneficiati pro dom
mis et vadio quod fieri non debuerunt pfsati arlotos declarandi qd
est in castro placentie feria secunda post festum Sancti Francisci Anno
Domini millesimo quingentesimo sexagesimo quinto lacum de
bib disponendi ad qd se exercitarunt processus vero in cognoscendis com
pro ordine progrediendi nec minuti ben retroacti post plenum dictos
actos in iuriatione vadij pro arlotibus soluendi decernam cum dila
pabilio ad sustentandi causam ex vi cuius primilegij huiusmodi
recensiti pro arlotibus non est necessaria Nihilominus tibia
forma limis et conditionibus in recipiendis de non exponendi parati
sunt pbatuos minuis illat pbone tali qualis ipis in re passu
fuerit necessaria et opportuna vel alis dicendam in premissis de
ceteris salvis omnibus remedijs juris nullis obmissis Et ita

parb citta reseruan bibi omnia juris remedia in tolo salua in
um exceptiõis non apparebãt jurisdictiõm pẽtem de quo solemnit
est plista dixẽt et allegant quod assisa nunquam fuit dimissio
nis ad que bt parb actorca recepisset non facit completiũ actio
rcõ actionis pẽtis agere prudẽs vt agnit nam assisa de
missio non est infra fatalia juris ad acta hõstia transeunt
et cum non est transeundũ Ideo locũ coram esse pẽti non
possunt habere reffugere ad Statutum Sacratissimi Joannis
Alberti pie memorie Regis polonie folio xcvij qd an
decursu cuius anni debent transeuntes inscriptiones rasteri ad
librũ hõstium quo decurso nullius roboris censeat in libro
rasteri vnt et pfata inscriptio non est transeuntia dato nõ
amt concesso et bi et in quantũ transeundũ esset cuius nullius
nouerit conspicit nam hec demissio p modũ testamenti et
p missionis est facta nam post mortem pris pẽtis actorũ hec
demissio valeret inr clausula si casu decesserit Sed pront
non est transeuntia ita conditionalis est p modũ p missionis
et bi est p modũ promissionis facte realis possessoris in tõm nõ
non est firmata Dato et nõ concesso et bi esset tamen non
refertur ad inscriptiõm ad quam pi actores citent sed ad
bona et pfectum cum adhuc pẽs pfecit et ex his rõibus
precipit bc a consa pẽti et impetratione emb tam nos pẽti
et missarii actorũ assertorũ libros p mẽtiari alia omnia
juris remedia in tolo salua reseruan protestan de pena Dno
rationis. In contrarium actores reseruan bibi et bñ
cause omnia juris remedia salua et integra nil ymis et
differendo bñ cause obmittendo replicando dixerunt exceptio
nes citatoz non habere locũ cum actores essentialissime proba
verunt causa exigna pbone iam begnitum effectus hoc est di
recta ratio cognita pi actis exceptionibus quibus bc vsi in
virtute remanserunt subiga cum legem cadi inscriptiones
statuunt cui contradicere et exceptionibus alii non possunt
juris dictiõm pẽtis ymo bñbiciunt ex mira corporatione reuen
tionis jure remedijs et fatalibus exceptionibus vti mino
et cautiũ vaborũ cuius inscriptiones ad quem tempus fiunt
disponit. Nichil valent coram assertionis cui inscriptiones
qui in hoc passu attendi non debent ymo veriꝰ ex quo eis
dem inscriptionis repelli et rejici esse constat et ex
rone auctoritatibus legis formalis quia in re bonã in be
nam bñ suscepta remanentem concordie de nõ inferendis
ymis decretoz in causa iam bñbegnito facultate ad
siruato bpreatibus citatoribus pẽtis et pdam nis actoribus
agendi ex tunc rone citatorũ quecunq bñt pfate
quas inscriptiõi bne balis fare non possint cham bi vellent

Si cm̃ id fieri licitu esset nunqᵃ p retroquosca mscriphoñ aliq
facerent. Et hoc dato quod non concedit si non esset hmõi dnõ
obstãs nullitas ab mcompetentibus psonis non fuit locꝰ Et si
parent corã esset cautũ mscriphiõs recipiendas quam ratã
et firmã semp conservarent et fortiũ temporis p̃scriptione
firmatã et roboratã omnes differẽs si que esset ob eam causã
ut p̃scripto parisiis et continua possessione Et deducti
in dubiũ abindare dispositiõm perpetua p̃fatorum bonorũ dimissio
ne cũ abolitione omnium habitis quæ est in eodẽ
loco in termino cõmuni hybernis feria secunda in festum sancti li
liani Anno dñi millesimo quingentesimo sexagesimo primo
ut de his latius constat et disponit quæ in actu primum ob emp
tionem est plurimũ In cuius dei dubitationis actorũ attestatione
hi parent coram actis Nicolaus Jaworzno facti quæ est die actus se
xta quinta ante festum Exaltationis Sancti et gloriosi Apli Stini domini
Millesimo quingentesimo sexagesimo sexto Quo parentes coram
constituens se coram actis p̃fatis testatus est cum mscriptionem fratris
hmõi cum olim consorte sua facta ratam et firmã semp habuisse
ab actis mscriphiõs et dimissione perpetua inter p̃fatos fratres bonorũ
p̃fatorum habitis quam eam ratam et firmã semp habe
re voluit et habet. Cuius quidem corum Stanislai facta mentione
pluribus fratris sui hmõi mortem naturalem subiisse qua cum mscriptionem
firmant et roborant Stanislaus excusationes et exceptiones alteras
non habet locũ neq; eos recipiunt petens ut huiusmodi nunc quidem sal
tem decretum inter mscriphiõs contentum cum exceptionibus laborent qui
bus ubi minus sufficienter remedium petitum Nicolaus p̃fatus actoris
rem citatos de simili vadio lint. Exonerationem mscriphiõs et illorum
quorum loco et tempore hmõi competunt agere. Cuius Castellanus
tres andiat p̃missis parentibus visis eam mscriptionem p actorum par
tem recipiunt ad quæ se munimenta recepturi Actoris cogit in
scriptis dimissionem bonorũ Actoris actoribus per parentes fact
non est hmõi dnõ ut acta hesterna infra fatalia inter dispositionem
statuli Et quia eam p̃fatus mscriptio bonorũ p̃fatorum vocatis p
mortem parentum p̃dictorum actorũ debuit sortire hmõi effectum
ob hoc actores p̃os causæ pratis non competentibus actoris fuisse admit
ti et decernit partem citatam a causa termino prãli libra
re mandant post primo dat decretis judicialibus diebus Quod decretũ
pars actoria sentiens se esse gravatã primo non suscipit sed
ab eo Comissa Skrzyn Smarsenski quidam castrensis ad
Sanctũ Regiam mittem post cuius per boc septimanas ubi cum q
hac Regia mittã cum curia sua Regni mis in regno polonæ fe
lici constituta fuit p̃ mittem castrensis Comissa Stanislaus
de mirosław inter formam jmis monit Et Comingsque cum

mo hõm ꝓsecꝑit eidem q̃ recꝛecent ꝯ dcluliit ꝯ Et ibiq̃ coram
cad Regia mte parte ꝑffate habeat et habebit tm̃ quã
sibi ꝑfixum talem q̃alis ꝑ̀ ꝯmissa forma q̃mittit sabno.
Tmc cum bari parcã in toto ꝑmanẽt

Decretũ repositionis loricarũ Nadolsky

Quem admodum causa et actio ꝓte motꝰ fuit et curat illust
mi nobilis dñi Nadolsky de hã wissegradien arlozen
exorta et stanislaũ pilgowsky filium nobilis Joannis prilgow
sky dict̃ graff ex altã ꝑte ex alta accõne coram nobis
vadis q̃ quingenta florenos pol. non restituendis q̃nor
lorarũ ben ꝑsonã valoꝛi in̄ inscriptionẽ et submissionẽ
facti ꝑ tempore rationis pactorio ꝑt ꝑffata causa totius ꝑ
cessus eiusdem causæ lacinorum premissorũ mihi continet ef
fectiue. In superiori actu ossum castren placeã sup allegatorum par
tis citate ꝑffate arlozi denõ antenticã et manu judicis nõ subscri
pta ꝑffata inscriptionẽ ꝑ citatum fuit et recognit. Concessitq̃ si
bidem parti lorice ad ponend̃ ꝑffatam inscriptionem esse antenti
cam et manu ꝓdicis hõestis wissegradien Laurencij Ale
xij Gibulsky subscriptam. In cuius itaq̃ judicio parabolã
citisq̃ comparen et premissam attentem ꝑffata pars arlozea de
bitaren valorẽ sue possit inscriptionis Authentica et manu
judicis hõestis wissegradien subscripta de actu in hac mis terbus
Wissegradien q̃m termini celebrati erãt sub actu festi Sti Viti
et modesti anno dñi millesimo quingentesimo sexagesimo
quarto In qua continet q̃ predictus citatus erãt nobilis
stanislaus pilgowsky recognouit se in multum recepisse lorarũ
quor valoris quingenta florenos in non ab eodem arlozi no
bili ponto Nadolsky et nos de restitucione ꝑfesto Sti Bartholo
mei iam dicti ꝑcurio obligauit als indefectam restitutionis lo
ricarum valorem ipsor erãt quingenta florenos pol. de solu
tionã sub vadio simili subiacebit. ꝓut inscripto ꝑffata de pre
missis lacinis continet. et testatur. Cum̃ possent diligentia
in termino non restituionis lorarum nec solutionis valoꝛ
quingenta florenos in̄ inscriptionẽ et acta castren wissegra
dien ꝑ arlozem con citatum ossoꝛe fuit sub sigillo illius hõ
Wissegradien extradit mandatq̃ judicis hõestis et castren Wis
segradien erãt generosi Alexij Gibulsky subscripti. ꝓut ꝑffa
ta diligentia lacinis ꝑmissa in se testat. Post quorã de
mandatum ꝓcuratoꝛ partis arlozee de citra peremptionis onus
ipso sabscribebat. petiit cum citatum remedium juris adhi
bi in ꝑpetua obligatio et diligentia non restituionis lorarum
nec solutionis valorem earũ quingenta florenos in

termino p̃fixo ad solucõ bñd essentialem alts valorem ymmo grauia
mon et vadiu simile nõe mispho cc diligentia et subm̃ssiõe cõsi
ũi debite medijs cogi et compelli alia omnia jmis remedijs mi
toloso salua et illesa bi reseruen. Et dñs50 procurator partis ritte
vzt nobilis Laurencius Andrzeiszky nomine bñ principalis quadd
vadiu mispho nõe obtulit se et bñ principalem casu loziab
inõe contingentiũ mispho de p̃missis dispenõ restituere eisd
arlozi habere petiõe sibi parendi dilõi ad dnas beplimanas
ad eas ponen. In Contrarium vo pars arlozca respondit
petiõm seu exceptiõi partis ritte allegant qd pars arlozca
iam ad receptiõm lozitarum de jure non tenet Nam p terminos
et terminos mispho obligõis suae sibi p̃fixos casu loziab
id citius non restituit de quo diligentia in eod termino re
stituõis inõe mispho est facta et quoniã ex p̃cepto juris
cum de aliquis mispserit inõe mispho satisfacere et bñe
submissiõi imponitur non satisfecit iam illud bñficium quo de be
nefitio submittit ad solucõ bñcumbet put et p̃fatus actor
imponitur de mispho bñe non satisfecit. Cui
p̃ actor p mispsionem p̃fatam de beneficio assecutus hemi
no restituendi trembarlo alias lozias p necessitate bna com
parare maiori precio coactus est. Ex non obstãt exceptiõibus
partis citte quae in contrarium mispho de jure non bñt roborari
bile pecũt nt bñficium valorem p terminos di quos lozius flores quin
quaginta et solidos vadij sibi bñficium citto ad solucõ decernit. Ostẽ
Castrũ plocen antiq̃ p̃missis parcium visa mispõne p p̃fatum
actorem reportat Actum mispsionem decernit quatenus p̃fatus
pars citta p̃dictas lozitas ad dnas beplimanas reponat. Vel
in eventu nõ restituõis valorem carnis et solui inõe mispsionis
subiudicio mispõis. Quod decretum pars actorca sentiens
se esse gravatam p jure non recepit sed ab eod remedium ste
pham Swiarkowsky Andream castrũ ploccen ad Barcan Regiam
viam p bona beplimanat possessionem bonorum p bar Regia mtis
dominia sua Regie mtis in regno poloniae saluũ conductu
fuisse p milites castrũ ploccen Stanislaum et Mirosław
inõe forma juris nomit. Cui nobili memoratus dñs judex
recurrent detulit cuius p̃sentiam Et vbi coram bar Regia
mtis p̃fatis pties p̃dictis Sabeht et Sabehmt terminum sibi p̃fixum tali
quales p̃s de juris forma venit valuo jure ambarum parcium in
toto pmanen.

Dilacio sup quittu Barczikow

Q Ro posuit jure nobilis Simon Nicolaowsky Et cui nobilem
Almam rebat olim nobilis matheũ Rogozek Bargelowsky ex

cittone trali Castren plocen p bie sobrina legittme carnal et
noiis Smnsli Andreas Scipsky a grlezino piallatio q Ramin
et capnis plocen Arbi nobili Smi relicti olim nobilis nalssi zo
gozle Barzilorsky de bone mb omn bns alienn bone positione pin
bis cittone n'l noren Mandamus vigore Regie et mtoritate ofh
mi ottem coram nobis ant offm mo Castren plocen n Castro plocen
feria terta post festum Sci Joannis Baptle mc nisi prox
personale de peemptorie compcas Adm istam nobilis Smionis
Mialorsky qm ll citat ad inscriptionem nam qua inscriptione in
scriptis ipi heb be xanas solvere et extra acta Castri plocen ac
ponere et alm quic offe bub penis judicialibus et parti bus di
mili damno et expensis et no solvendi pretend tolid damn
et expens ad solvendum concordatis et placitis de quapropter le
citat ad decernendum inp le penas Tolid Dni. et audm et ad
solutionem corum terminis juris remedijs exigi et compelli val
latis p eos de inp necessarijs et ita put nos offmus nostrum
decernendum et decernet Tenor qui mandati cum literis vi
bis et ambiguis documentis deducent et declarandum juxta
p missa attentandum Datum p Castro plocen feria terta in
octanis corporis Chri Anno dni M.D.lxxxvi. quinto Indictione
Sexagesimo sexto. postquam quid proponem hic jam factum
ipsius pars Actorea deducta inscriptione inp humanam
Dni sexanis tenta et p tanto tempore iam trimestre obligat
et p parte citam no solvit. peeyt inp p eam citam vadm
damnu atq expensas judiciales inde inscriptionem decerni debere
ab. juris est debito no exigi. Tenso pars citta alle
gavit cum debitum vigt hebe sexanas potis probasse et
satisfecisse ipsius actori petens sibi recredi dilom ad ex
pendendum qm citationem de exolutione et satisfactione ipsius
to debito ad dnas septimanas Ostensum Castren plocen an:
dicta mista ac juridica petitione partis citte eid concessit dilom
ad dnas septimanas ad rependendum qm citationem hinc satisfa
ctam ipsius debito Qui cum sexanis. Et ubi qui dna
bus septimanis pactis prefixis habent et habebant terminum
talem qualis ipis de jure forma venit salvo jure ambarum
parcium in toto p manum.

Liber a causa cum motione Crassowo.

Venit ad nos causa et actio inter motis fuit et vertebat
inter nobiles Stanislaum Nicolaum Dobeslaum Crassowskie
Appellatores ex una et nobilis Bartholomeum pantin
Scarpsmi nicolai Sebastiani fratres olim nobilis Stanislai Zygmi
Crassowsky Nomine Stanislai Pole Crassowsky de eadem Crassowo
citatos parte ex altera. actione vadij certum quem pignorato

Sexarum p̃a nece ꝓxa d̃ni Marcarum polon. Ratione no admissio
nis cõmersmationis bonorũ Jacobi Crassow vlotschono ꝓdictis adu
nis duobus Decoꝝ am mortuo et causa pgnam diffinita reui
siuata ꝑtes p̃a causa tobis ꝙ processus cõ ꝙ causa lacierem pre
missorum mi se cognit effectum. In superiori actu ossum Castren
ploren rotes fecerat dilcon parti Actoree ad duas hebdimanas
post positionem librorum hinc inde ploren ad ponendum decretum hebe re
missorum ex quo decret causa pexegemtionis adossum pars ca
stren ploren In termino itaq̃ iudicio partibus ubisq̃ comparen et
termino attentato ꝓfata pars Actorea cabis faciendi dilcon sue. posset decli
trisse remissorum nouorum jnstantiam ꝑ plegtha celebratos de data
et actu ꝑ plegtho ꝑ terminos ben collogniis generalibus hic ploren au
toritate comunibus generalis Regni polonie prohibemus ꝑ quos ꝑ terito
ꝑ vnaquaq̃ tantu nouo jndicionum genere landat sancit et generali
mitatione ꝙ sat Regiam mtem Senatus ꝙ Regni ac mtos literarum
Consulum ordinatis ꝓcise die octava mensis maij Anno dñi mille
simo quingentessimo Sexagesimo decimo. in continuata ꝓfatorum
Bartholomei ꝓmti Scrap filii Nicolai Sebestiani filiorum Stanislai
Zdzieb dictam bis accone facien cõmersmationis bonorum Crasso
wo in Jaroczewicze ꝑte mi saiphonis concordie int ꝓbos heredes viri simi fact
utriq̃ tuto vadio roborati ꝓparte ipsorum actorum ꝓlatis in et tolum
processum causa ꝓbis necessaria in ampliori aboriginali ottone vtriq̃
ad finem ꝓducta in quo causa stetit in decisa qua finita ad con
sam habendi procedit quod non est negandum ad illius ꝓlixitatem
vaborum actum habeatur ꝓ recitatis quo processu vtriusq̃ fidei scriptis
cautionibus ꝓbare ꝓ actores se offerunt Quibus dedutis et auten
tice comprobatis petierunt ꝓ actores Decreta nouorum jndicionum nouo
genere landatorum ꝓ vnaquaq̃ ad debitam exegmtionem emissa decreti
mitationis fieri debita Sednia Generalis vobis nos facien exegmtionem
protestemur ꝓ actores de pena cõ ossum non exegnen ossum
sue nisi reuocen statuto Regni tum et constitutionibus Warschonien
dicti landatorum alia omnia juris remedia in toto plenarie reser
uatis vtriq̃ ad decisionem litis de quo solennit protestati sumpti
Et Anso pars victa reservatis vtrobiq̃ juris remedijs
in toto valitis ꝓbonis de dñi tionibus vtriusq̃ pro ut
vtriq̃ ad diffinitiuam sententiam eisdem causa in omni precipue
rie exceptionibus dixit non teneri audere ad partem rationem
me quo aliquem processum juris pati ex quo quia ꝓ causa ex
ꝓta assecuta ottone emanat ꝓ lex non continuari eisdem
misera fatalia juris sed ipse et annus et dies exceptionata est ex
tincta propter quod eadem causam jam secundo ꝓmisso admissa
ꝓ actor contimare et reiterare minime pot quo ꝓ actus de.

Judiciorum in hac ipa causa latt Cum et Statuto Casimiri Regis in Constitucionibus folio [illegible] primissis bancis officialissime docent Rigore eiusdem Statuti peccet quicquid a termino et causa predicti de libertum et absolutum primo erari bilen cium[illegible] parcium pti actori in causa predicti imponi alia omnia ju ris remedia in toto salua reseruan. In contrarium autem dicti Reus opposuit et non parti dedicere negat de allegatione nova allegationem a primo opio neglect et de actis in parte dictorum plurimum re dentibus dispulare nolnerunt Allegane[illegible] quod actio qui[illegible] m exemptione dependens fatalijs tricimo preteritis post et non tm aliomodo quia Statutum Regni quod citti in relevacionem hu[illegible] cause regnicolis ad citationis dimissionis intellegit et non secundum in exemptione rei judicate Cum eciam et vigore inscripcionis concordie inter partes pfatas ciuitatis facte atque facte firmate eadem exceptio de fatalijs et actis et juribus allegari atque non potest quia cessit omnibus beneficijs juribus si aliquod de jure venire debeat illis de abremuriantem put de his inscriptis tacite in se adestatur quibus de ipsis pertinent pti actoris ad exemptionem ulteriorem procedi vadiaque inpignorata relinquam alia omnia juris defensa et bonis in vigore reseruan de quibus plenius dicti. Dominus Castellanus plocensis audito pro[illegible] contrarijs partem et prospectis deductionibus tam partis actoris quam citte Jurisdendo jmi commoti et Statutorum Regni allegato quod actoris candem causam non sunt obtinendi in hac animi et hec replicando pfatam partem citatoris a citatoris pti et impetitione actoris partis liberam et absolutam pronunciauit post decreto judicali mediam pronunciat. Quod decretum parti actoris benficios de esse ignorata decretum per jmi non bene put Sed ab eo temporis Stapsami Smolensky judicem Castellanum plocensis albarcam Regiam ultime possessoriam per hec re phinandi duorum barca Regia vltas cum curia Regia in Regno polonie feliciter constituta fuerit per ministerium castellani plocensis Boni Sedislaum de mijzaslaw judicem curiarum formam mo uit Cui nobili memorabili dmo judici recitatum detulit causam exercuit Et ibidem coram barca Regia vltra partes pfatas habent et habebunt terminum debitum pfixum talem qualis juris de jmis forma venit habuit jmi ambarum parcium in toto pmanium.

Liber a termino et causa cum motione Crucewicze

Venerabilis causa et actio inter nobilem Stephanum Crucewitzky de Crucewicze Dworzky vxorium nomine huius pfatalis tempus in tota archi et curia et nobilem Michaelem Gregorium Kosschow bliczky filios olim nobilis Stephani Kosschowsky dicti proboscz citatos

parte exalta occone exhibitionis omnium bonorum mobilium et mobilium pala
norum et maiestatis ipsam actricem pnt et pfatos rectores ac bono
rum ipsius hospitium et ubi ubicumq habitis et possessis eiusd compis agris
silvis rubetis arcis hortis pratis et pascuis et generatim omnibus nullis ex
ceptis. grauat ipsa causa tribus processus emissis causa lacrimarum pre
missorum nisi de contrarium effectum. In superiorib actis offitium castren
ploccen decessorat dilectus pars citta ad ipsius petitionem
ad pdictam hospitium hostium Boleslaven ad penuria miscriptorum
ubi pfatus christi primi matrimonij marito dos rata miscripta
pnt pfatus decretum tamen pmissa nisi contrarium. In cuius
rei pfatus dictus pars utrisq comparens et tamen altera pars
ipsa citta satisfacien sine debiti possint miscriptum exactis hebdo
Boleslaven emanat decretum fer quinta an festum beate Lucie
Evangeliste Anno dni millesimo quingentesimo quadragesimo
sexto ex gratia de assensu pd nobilis stanislai proboscz de
hospitio Bromsseviczc Nobili nicolao Golewa de pessino ex re
data ab dicto pd nobilem emam pfatam christi assi
pocrat pnt pfata in scriptis pmissa nisi contrarium. Post omnia
miscriptionis respondentium pars ipsa citta petitis ab miscriptis
ipsis libram primitiarum alia omnia iuris beneficia nisi solo si salua
reservata. In contrarium pd pars actorea dicit et allegauit quod
licet dicti miscripti tamen non est ipsi pfata de qua miscriptio
ne ipsa nil sciebat nec quenquam velit velle dimittere. Decerni
offitium pd castren ploccen omnibus pmissis versa miscriptore pleni
ctatem respondet. Ubi pd eisdem actricis dolens conditulatam post
quam primo marito miscripserat Regni statuto Regni quo
rorsus exhibitis scriptis in voluminibus debent partem oblatam a tra
nio et citatione et instantia actricis libram et absoluta pronunciat
pnt pmissa decreto iudicali mediante. Nec obstante dicti ipsa
actrix pdicta et mandato pd non est exclusa in miscriptorum
adformam completam. Quod decreto pars actorea decreto
se esse gratam pro me non suscepit. Sed ab eodem generosum
Stephanem Samuelis iudicem castren ploccen ad sacram Re
giam aulam post curiam per sex septimanas cubiculum quo tarra
Regia intus cum curia sua Regia mansionalis in regno polonie fo
liter constituta fuit. Et minutum castren ploccen Comitem stanislaum
de Myrosław in iure mihi forma et stabili dispositionis nomine
Cui nobili Memorato dum in iudicio sederent debitis cum quo re
scepit. Et libris coram tarra Regia mansionalis partes pfate ha
bent et habebunt termino debito prefixum valeat quatenus pro
de iuris forma venit salvo iure cambarum pareat in to
to pmanen.

Declamatio Excessus.

Nobilis Joachim Dobrsky filius nobilis Alberti ettus Adm
stam Nobilis Nicolai Szaborsky de Szemborzb et Hieronimo
Lorcz octonè violenti expulsionis de totalibus bonis mobil
bus et mobilibus Szemborz ynt pa ettho lacrimabilis missa disponit
Ca et ultra formam juris quat p minutum castrum placeat non sit
nil nec juri parmit ideo in pena contumacie esse tenetur realiter.

Nobiles Nicolaus et Walterus filij olim Martini Jeskij de Megsky
ettus Admistam nobilis Anne consortis nobilis Alberti Sten
sky octonè expulsionis bonorum hereditarium juxta ejus similis
ynteritho de premissis lacrimabiliter disponit Ca et ultra forma juris
quat p minutum ad jus clamat non sufficiat ideo in pena con
tumacie sunt juste condignali.

Nobilis Martinus Craiewsky ettus Stanislaus nobilis Al:
berti filij olim nobilis Nicolai Craiewsky de Craiewicze octonè ex
pulsionis omnium bonorum mobilium et mobilium paternorum et ma
ternorum in bonis Szczegrzeb hoskowo ynt pa pa ettho lacrimabiliter
premissa in hec verba Ca et ultra formam juris quat pa
minutum ad jus clamatum non sufficiat ideo in
pena contumacie.

Nobiles Joannes Martinus Zofia Anna olim Alberti
Pistorowsky de minori Starzewo ettis Adm stam nobilis
Margarete Szczerzenska relicte olim nobilis Alberti Pis
leonis pris pozarne octonè faciend dimissionis omnium bonorum
mobilium et mobilium specialiter post olim predicti Alberti pos
mortem in dictis bonis Starzewo minori in quibus bonis pa
archi habet reformandum et solatiandis ab eos olim Alberto
mariti suo et pri pozarne collatorum. Ca et ultra forma
juris quat p minutum ad jus clamat non sufficiat ideo in
pena contumacie sunt juste condignali.

Nobilis Stanislaus olim Fabiani de Smolani dicta Szerdo
mi ettus Admistam Nobilis Josephi olim Joannis Leonardi
octonè faciend executionis debiti hostis accessorij in la
udo octonè non admittendis nihilominus in bona sua Szczyg
nowa quo ingressus fuit et talis damni pretextu fructuum
tralium lege Cracouiensi nihil admittendis in ingressu hostili in lauda
predicta Ca et ultra forma juris quat p minutum
ad jus clamat non sufficiat nec juri parmit ideo in pena con
tumacie est juste condignali.

Nobilis Nicolaus Joannes Vmiezinski de Vmiezino Lupki
ettus Admistam nobilis Anne Lorentij sue consortis no
bilis Alberti Stanislaij octonè expulsionis sortis bonorum
hereditariorum Vmiezino Lupki. Ca et ultra formam juris qua
tra p minutum ad jus clamat non sufficiat ideo in pena con
tumacie sunt juste condignali.

Nobilis Catherina filia nobilis Jarmolai de Mogorzewo conserbus
olim Nobilis Bernardi de Mogorzewsky cum Adamo Stanislai pauli
pleb. Albensis filiorum nobilis Martini de Mogorzewo accepit exdimissoris
sortis in bonis Mogorzewo quae pro alio loco per missa testat. Et si
ultra formam juris quid adjudicatum clamat non scit judex ideo in
presentia confirmari est mtr examinat.

Decreta pene quorundam mercatorum Instigat

Attentabat Terminum per totam audientiam Insigator Contri
butionum Sac Regiae Mtis ex citatione curiali per dnm Godierna pro
nobilibus hospites detentis assignatis tam contra nobiles quam laboriosos
Nec non et contra nobiles paulum Shiborini et alium paulum Floriani
Quam quidem accepit non exhibitionis Contributionis de agris ossidanor
Quam Dominalow. Item contra Ceracosum pethum judicem Rurien de villa
Krzivanoga accepit non solutionis contributionis de hibus quartis possessi
onalis et hortulanis. Item in et contra Venerabilem Hieronimum Carwasky
ac primis emetentes de villa molia mlozka Nicolai mlosth Szczepanus
Mrenkowitz et de villa Carwasze Nicolaum Cula et Tomam rabek
Jacobum Rabek Papa accepit non exhibitionis contributionis a pro
primatione excensis. Item in et contra nobilem Joannem Orzeszky et Hiero
nimum Costomsky accepit non solutionis Contributionis de molendino aqua
tico in Gostomno. Item in contra laboriosum Thomasz de Germino
Subditum Venerabilis Adami Wosnicky accepit non solutionis Ancillarum
a certa excensis a tribus annis. Item in et contra Gruschk et Dixa
de Czarnomino a propinatione non solutionis Contributionis. Item
in et contra nobiles Albertum Stanislaum Balthasar gregorium Oszyca
Quae accepit non exhibitionis Contributionis de octo mansis Ortu
lanis quos in agris et omnem bonae agro de villa Mlyca. et
de Volia Oszyczensha de hibus cum medio mansis et de Ortu
lanis in agris duobus et duobus sine agris. Item contra nobilem
Hoziczky accepit non solutionis Contributionis Sac Regiae Mtis
ab Hortulano in bonis Hoziczino. Item contra laboriosos pa
nes et mansos subditos Ordinis malsie de villa Glino
wiczko accepit non solutionis Contributionis a rochra exc
nsis ab annis tribus. Item contra nobiles Jacobum Joan
nem olim pauli accepit non solutionis contributionis Sac R.
Mtis arochra anni excensi. Item contra molendinatorem de
molendino aquatico in oppido Rogiasse accepit non solutionis
contributionis per tres annos detinet et non exhibet. Item
contra laboriosos Hadziolka Nec Kymky accepit non solutionis
contributionis appinatione excensis. Item contra laboriosos
Marcum Bonzalek Imbdam nobilis Szczekowsky a prospi
re anni quarti. Item contra Magnificum Castellanum

decim marcarum polm Et deputavit similem hĩsdem Jacencz pñtibus regni
sui ad nihomittendz de brachio Regali Dnũ Capitm plocen in bona ipoz
ottonis scorsmi in pena pffate quindecim marcarum polm mte dicte vbi
a quibz marca poli cmnb corchis frumenti mapen ab aucib dissimi nari
pohibit et Nicolaum ad pignerand pro pfata contrabencione retent
Sac Regie mtis dedit et deputabit penasq triplicatab quadrupla
mare poss cũ Jacentz scorbmi ottonis Dni nri pignorand tam in
hemie pfata quam prohibitione et brachio Regali vallant et in
topobile put vallat et interponit decreto pũli Judicialj.

Prestitio Juramenti Grzembsko.

Exposuit Jacobus Instigator Contributionũ Sac Regie mtis
Jn et cõ Nobilem Adrianum Radzewsky occone non exhadicionis
Contributionis regalis a cochma cercinsie p laboriosos valentiũ
Sobiconũ de grzebsko ab armis hrbns. exactione debita p dic
Sedriana p mandatum hrũ dati et assignati. petens penam quoc
decim Marcarum polm Sup pdm nobilem Andream Radzewsky rone nõ
exhadicionis pfate Contributionis Regalis decem. mandatum ad
citandum et adpignerandum addict et deputari et alia ut mris est debi
te modo exequi. Cui pfatus citatus vigt valibis Adrianus Ra
dzewsky in deffo allegauit qd ipe laboriose valentiũ ab armis duo
bus mozibus esset nec antea nec postea mitolla domũ ipius bzegabat
petens sibi compbarõm decerni. Ossum Castren plocen audita
negatia rusticor pfi rite decernit pbare corporali Juramento pfa
te partis citate qd predicti subditi iam a duobus annis est mozatus
et nicq domo tam a hrbns annis cercinsia non permabat. Et sic
ipe comparens Joannes stanislaus de Myrosław nomine Castren petit
actam pfatam citatis inx decreta pũli Castren plocen corporale je
ramentum ad imaginem crucifixi pstitit et induit. Post cuius
mutuã recognicionem de pstitione Juramenti pfatus citatus petit de ab
sentia Instigatoris et causa libi pmissi. De ossum est
Data relatione pfata mutuã de pstitione Juramenti partem citatam
a termino pauli et ab instantia Instigatoris libi et absolutã
pnunciauit.

Decretũ Juramẽti Instigator Ridzmo.

Exposuit Instigator Contributionũ Sac Regie mtis ex
scriptione debita pdic Sedriana p mandatum hrũ dati et assignati
In et cõ Jacobum Pecum Marchi subditum nobilis Jacobi et An
dreani Radzewskich occone non exhadicionis Contributionis Sa
cre Regie mtis a cochma cercinsie. petens sup pdm pignus pre
decem marcarum polm decerni et similer ad pignorand addi et
deputari et alia in talibus observata debito modo exequi Exacto

pars ritta allegauit qđ non psumebat nec braxabat tercia
ab eo tempore quo cham fuit in castro placita in cur decretum Castri
placiti feria secunda post dominicam Judica anni 1565 quod
nec braxat nec unquam bibi emendam decreui. Ossmo Castren
placiti audita negatiua in forma partis ritte eiđ decreuit expurgacionem
in duabus hebdomadis in Jonczath qđ non psumebat nec braxabat
pfatam tercia die mensis dens adiunct et brachium crux et cum jura
bit extimo ossmo sancto id qđ de forma juris erit. Et ibidem in duabus
hebdomadis partes pfate habent et habebunt terminum talem qualibus
pus de juris forma venit datus in curia coram barones pariter in toto pmanent.

Decretu Juramenti Instigantor Koskowo

Proposuit Dns Instigator contribuentium Sac Regie mtis Juct
con nobilem Martinum grabia de koskowo ex ritione verbali pro
die hodierna pro minutem tercium dati et assignati ad certos non ex
hauditione Contributionis Regalis ad braxatorem unum de bonis
koskowo pertens sup pena ritta penam quinquaginta marcarum
polon decem minutem qđ ab utrumlibet in pena et appignorandis
pro exhauditione pfate contributionis dari et deputari et alia
in talibus observata debito modo exegui. Cui pars ritta
dixit et allegauit non habere braxatorem in cuius bonis bonis
pfatis koskowo petens sibi pbarum decerni. Pro quibus jura
tis emptis ut ille. Ossmus Castren placiti audita negatiua re
sponsoria partis ritte eiđ decreuit pbarum quibus jura
tis emptis ville koskowo qđ non braxat nec braxabat nec habere
braxatorem in cuius bonis koskowo juxta in duabus hebdomadis
et cum juxta extimo ossmo sancto id qđ de forma juris erit
Et ibidem in duabus hebdomadis partes pfate habent et habebunt
terminum talem qualibus pus de juris forma venit datus juxta cam
ra pacta in toto pmanend.

Decretum Juramenti Instigant koskowo

Proposuit Dns Instigator Contributionium Sac Regie
mtis Juct con nobilem Martinum grabia. ex ritione verba
li pro die hodierna pro minutem tercium dati et assignati
certos non exhauditionis Contributionis Regalis de quo
cum medio mansis locatis et duobus mansis desertis et duo
bus hortulanis cum magno altero simili agro extitissibus
duobus molendinis annualibus cum solucione de villa koskowo
pertens sup pena ritta penam quinquaginta marcarum polon
decem et minutem ad utrumlibet in pena et pignorandis
pro exhauditione pfate Contributionis Regalis dari et
deputari, et alia in talibus observata debito modo exeg

Ex.nso pars citta dixit et allegauit non plus habere nec possidere
dum taxat horrem (melgouch residen in medyb manse). Dnus vo mans
possidet nobilis Joannes Messel in eadem villa, negans habere
hereditates predictas Zozulanos dnos offerens se bonum et sufficiens
rum quantu ad molendum allegauit esse debitum mille q mol
hura ni cog fit a multo tempore per eos literas primo anni Offm
Castri placeat audita responsione citti decernere pi citto allegationibus
tm dnabus beplimianis testibus et Adnotato medio corporali jura
mento comprobare et cu comprobauit exhibe offm fiant de qb de for
ma juris extat Et ibus in dnabus beplimianis pertes p'fatis fa
bent et fabebunt testimu talem quales ipis de juris forma venit
salno jure cuilibet parcm in loco pmanend.

Decretu Juramenti Instigator Legowo

Propobuit pdc Instigator Contributionum Sac Regie mtis In
stitu nobilem Stanislaum Legowsky exactione vectabali p di
ctos dominia per mandatum literas dati et assignati occone non persolutio
nis Contributionis Sac Regie mtis a braxatione et propinatione
cerevisie. petens ipm penam quinquedecim marcarum pone de
creti mandatum qd ad nihilum tendit et ad pignorandum pnos exhibi
re pfatos Contributionum dantes et dominos et alia in talibus ob
servanda debito mo exequi. Ex.nso pars citta dixit et allega
uit quod nec braxabat nec propinabat nec dat ad propinandum cerevisia
petens ei conclusum decerni. Offm Castri placeat audita
negativa responsione partis citte eis decernere pbarum juramentu
hinc in dnabus beplimianis qd non braxat nec propinat nec dat
ad propinandum cerevisia et cui juramentum exhibe offm fiant de qb de
forma juris extat Et ibus in dnabus beplimianis partis pfatis
fabent et fabebunt testimu talem quales ipis de juris forma venit
salno jure cuilibet parcm in loco pmanend.

Decretu Juramenti Instigat Rutkij

Propobuit pdc Instigator Contributionum Sac Regie mtis
et eius nobiles Andream Rutkowsky Nicolaum Lisko
wsky Nicolaum koszieska Lipkowsky exactione vectabali p
di dominia per mandatum literas dati et assignati occone non
exactionis Contributionis Sac Regie mtis quod ipi braxat
cerevisia in domibus eorum exactos nobiles propinant et ad
propinandum dant cerevisia petens ipos dictos penam quinquedecim
decem marcarum pone decerni et alia ut juris est debito mo
exequi Ex.nso pars citta dixit et allegauit quod non
braxat nec propinat nec propinabat nec ad propinandum dabat

pffatam remissa petens sibi eandem jmaloria decerni. Offm Cashen placen andita negatiua responsione partis citte eidem decernit ybanam jmaloriam qs nec braxat nec braxabat nec pparat nec pparari ad pmendz debat pffatam remissiam jmi in drabnb hoplimanib. et cum jmabit extmo offmo faret id quod de forma jmis erit Et sibi mi drabnb hoplimanis pfs pdicte habent et habebunt tenimi talem qualis pdc de jmis forma venit salvo jme ambarú parcm in tolo pmanen.

Decretú Juramenti Instigator contribunum

Proposit Ptc Instigator Contribuoim Sacre Regie Mtis Jnet eoñ laboriosos nicolaum halacz burdzin nobilis Joannis de hargosznó et Jacobum Braxatorem burdzium nobilis Alberti Zaborsky de Dzichfalzeno existentes ad pcutiendú pdictam Godizina p minimum hem dati assignati occone non exhibitionis Contribuoim Sat Regie Mtis a braxatione et propinatione remissie. petens emp ipob penam quoz decem Marcarú poti decerni et alia ut jmis est debito mó cogni Exhso citti dixerunt et allegarunt quod non braxant remissiam nec braxabant nec pparabat petens sibi eandem decerni. Offm Cashen placen andita negatiua responsione partis citte eidem decernit ybanam jmaloriam qs nec braxati nec braxabat nec pparant nec propinabat remissiam jmi in drabnb hoplimanib et cum jmabunt extmo offmo faciet id qs deforma jmis erit Et sibi mi drabnb hoplimanis pfs pdicte habent et habebunt tenimi talem qualis pdc de jmis forma venit salvo jme ambarú parcm in tolo pmanen.

Prescitio Juramenti Instigatoris

Decreto Jmis Joseph Christophori kozik ko pieżlo rexendiorib Bala marcinżyka Woyt de Nova wiesz. pmaloreb et rexendiozib citti Admstam. Instigatoris Contribuoim Sat Regie Mtis. eccone non pbebi ab Contribuoim Sat R. Mtis a rexendicone et pparatione ex negatiua pdcm responsione et expresione juramenti pminum Cashen placen Joseph Christophori Admstam de Miroslaw ab ipis recept et recognit libri emat a huiusmodi pmissali eobq offm pub libros et absolut pmiant decreto judiciali mediante.

Decretú Juramenti Instigatoris

Proposit Ptc Instigator Contribuoim Sacre Regie

mḃis Jnchcon laborios Crol Nicolaum bossi de Dunay subdelm
gnosi Nicolai Nazmissij Castellani Sreprezen Necnó con subdelis
Nobilis Drusiane Conrazlia consortibus pali Comazlij exactionc
verbali prdic Hodierna p mimlem vali et assignati occone non pa
solucionis Contribucionib a braxatione et propinatione cerevisie pe
tens brp ppós pendagnoz decem marcaru pólm deceri et alia in la
libo obscrnata verbo mó exegm. Cuso citti mi dni responsos
dixerunt et allegaverunt quod non braxant nec braxabat nec pro
pinant nec propinabat cerevisiá petenb sibi exactiones jmalo
riam deceri. Offmo Castrcó ploccn andita negatiua responsione
partis citte eog decernit comprobare corpali jmanerlo qđ nó bra
xát nec braxabat nec ppinát nec propinabant cerevisia mi dra
bnb beplinamb et cu jmabit exhme offmo faret id qđ de forma
jmis erit Et sibi mi dnabnb beplimanb partis ppfate habeat
et habebunt terminu talem qualis ppis de jmis formandum erit salvo
jure cuiuslibet in alio ppanen.

Recticio Juramenti Slawogora

Ex Decreto jmis Honestus Simon baro de Slawogora
subdelus nobilis Alberti Slawogorsky citatus Admissum Exhigatos
Contribucionu Sacre Regie mtis occone non p bolutionis Contribu
tionib b ac Regie mtis a propinatione cerevisie ex negativa
responsione partis citte et ex prestitione jmanerly minimum
Castri ploccn Honestu Stanislaum de myrostaw ab ipis recpt
et recognit liber est a termino ptinaciam. Offmus pris eius
liberu et absolutu pnunciant Decreto judicali mediante.

Prestitio Juramenti Instigat Cuedna

Ex Decreto jmis coi Honest gorazdna Wasinn Lic
rossi pticha de Lucdna Necnó Galarb de Mlodinno te
nutis citte Admissuram Exhigatoris Contribucionu Sacre
Regie mtis occone non solutionis Contributionis bac Regie
mtis a propinatione cerevisie ex negativa responsione
partis citte et ex prestitione jmanerli per mimlem Ca
stri ploccn Honestum Stanislaum de myrostaw ab ipis
facte et recognit liberi sunt a termino ptinaciali
eo qđ offmus pris liberos et absolutos pnunciant prout
pronunciat Decreto judicali mediante.

Presticio Juramenti Mliczko pieglowo

Ex Decreto Juris honesti Stanislaus Mliczky et Jacobus Latos de pieglowo citti Adiustam Instigatoris Contribucionum Sac. Regie mtis occone non persolutionis Contributionis sacre mtis a propinatione ecclesiae anni prtis et preteriti Ex negativa ipsorum rsione et ex presticione juramenti per nimilem Castren. plocen. honestum Stanislaum de Myroslaw ab ipsis factum et recognitum liberi sunt a termino prtis provinciali eosdemque offm prus Castren. plocen. liberos et absolutos pronunciavit prout pronunciat decreto judiciali mediante.

Decretum receptionis Contributionis Goscsino

Proposuit jtr. instigator Contribucionum Sac. Regie mtis Juet con. venerabilem Nicolaum Gorsky Canonicum plocen. occone non persolutionis Contributionis Sac. Regie mtis per tres annos de quarta agri bonorum Goscsino burcze petens super ipsum pena quindecim marcarum polm decerni Ex nso nobilis Stanislaus Szulibórsky nuncius prffati venerabilis Nicolai Gorsky in herem decreto offi Castri plocen. et suis protestationibus in act Castren. plocen. factis posuit a tribus annis novem grs de quarta agri Contribucionum Sac. Regie mtis petens eandem recepi et sibi quietationem dari. Offm Castren. plocen. in herem decreto superiori et protestationibus coram offo Castri plocen. factis decrevit eundem Exactori contribucionum recipere et de ipsa quietari quam recepit et quietavit.

Decretum pene Instigator

Proposuit jtr. Instigator Contribucionum Sac. Regie mtis Juet con. Leonardum cum participibus ex citatione verbali pro die hodierna dati et assignati occone non persolutionis Contributionis sacre Regie mtis de uno manso duorum annorum quarti et quinti. petens super ipsum pena quindecim marcarum polm decerni nimilemque ad intromittendum in pena prffata et ad pignorandum pro non extradicione Contributionis regalis dari et deputari et alia in talibus observata debito mo exequi. Ex nso pars citta allegavit eandem sortem non tenere nec possidere petens se liberam pronunciari. Offm Castren. plocen. attento eo quod de predicto manso Contributio non est soluta Decrevit super prffatum citatum pena quindecim marcarum polm. Et deputavit nimilem terrem quemcumque

prutibus requisitum ad intromittendum pronominatum Instigatorem Contri
butionum Sac. Regie mtis in bona pffati citti in pena pffata pretatu
ordinem marcarum polm nunc decreta et ad pignorandum pro non solutio
ne Contributionis regalis vadiaque triplicata de brachio regali
vgt quadraginta duas marc. pols vallavit et interposuit.

Presticio juramenti Sarpsko.

Ex decreto juris honesti Jacobus podssadek Carwowicz Jacobus
Szubl kross de Sarpsko Carwowicz Lucas Nicolaus podssed
kowicz. Joannes de Vnierziss koszielni Joannes de Vnierziss
minori citti Administrationum Contributionum Instigatoris Sac. Regie
mtis pro non solutione contributionis Regalis a braxatione re
cessisse per tres annos. Ex negativa ipsorum rusione et expre
sticione juramenti per nullem castrum plocen honestum stanislaum
de myroslaw ab ipsis recepti et recognitis liberi sunt a ter
mino pruti pronunciati eosdemque offitium prus castrum plocen
liberos et absolutos pronunciavit prout pronunciat decreto judiciali
mediante.

Presticio Juramenti Gyssmo

Ex decreto juris nobilis gisinsky citti Administrationum In
stigatoris Contributionum Sac. Regie mtis pro non solutione contri
butionis Regalis a duobus hortulanis. Ex negativa ipsi
us rusione et expresticione juramenti per nullem castrum plocen
honestum stanislaum de myroslaw ab ipso recepti et recognitis
liberi est a termino pruti pronunciatus eundemque offitium prus
castrum plocen liberum et absolutum pronunciavit prout pronunciat de
creto mediante.

Presticio juramenti Scephowo Zaliessie

Ex decreto juris laboriosi Andreas kowal Adam murzaz
citti Administrationum Instigatoris Contributionum Sac. Regie mtis oc
casione non persolutionis Contributionis regalis a propinatione et
coctura cerevisie ab annis tribus. Ex negativa ipsorum
rusione et expresticione juramenti per nullem castrum plo
cen honestum stanislaum de myroslaw ab ipsis recepti et recognitis
liberi sunt a termino pruti pronunciati eosdemque offitium prus
castrum plocen liberos et absolutos pronunciavit prout pronun
ciat decreto judiciali mediante.

Decretum pene Instigator ex dictum Raczyssnen

Attentabat terminum per totam audientiam Instigator Con.

contribucióm Sac Regie mtis Tam cón nobiles quá laborios
uiros de scriptas ex relatione Vestali p mi Godziwa p mtis
hoffici Deli dassignati. Vzt: cón ossidum Kaczyn de
molendino aquatico p nó solutione Contribuciónis Regalis. Item
de villa kiwij a propinatione excepisse non debentes Contribu
cióm Item cón laborioso galensk habente stanislai mo
slowsky p non solutione Contribuciónis Regalis a propinatione
excepisse de villa Szralowo Item cón laborioso adam
pawlowicz a propinatione excepisse nó solutiónis contributio
nis Regalis de villa Wielkowo Tanalij. Item cón labo
rioso Matheum parzelk a propinatione excepisse ni sorti Swim
kowska de villa Iwaszkowo podborze. Item de villa
Strzykowo p non solutione Contribuciónis regalis de molendino
Ventili. Item de villa Izdebkowo p non solutione Contri
bucionis a quinq; Stratulis et quor braxatoribus Item
de villa Warszewka p non solutione Contribuciónis a propi
natione excepisse Item cón Dnum Trebum p nó solu
tione Contribuciónis Dmorum de villa Iezierzanowo et
recuperationis pignoris Item de villis Iezierzab. quel
cinio Strzegowo pro nó solutione Contribuciónis dat Regie
mtis Item Sorte Ridzinskij de Ridzino pro nó solu
tione Contribuciónis et recuperationis pignoris Item con
nobilem Joannem Strzegowskij pro nó solutione Contribuciónis
dat Regie mtis de octo mansis et duodecim Stratulis sui
agris de villa Strzegowo Item cón nobili Rochla
olim nobili Molskij p non solutione Contribuciónis de un
quo manso de Stratulis octo. a duabus proximatoribus
excepti et de molendino Anaris rotarii Item cón de
notato pro nó solutione Contribuciónis de duobus mansis
de villa Regolewsk Item de villa Sarpsko pro nó
solutione Contributionis dat Regie mtis de mansis duo
decim. cú medio. de quinq; Stratulis ni agris de mo
lendino Ventili. de quor braxatoribus. Item cón la
borioso Nowak ni sorte albichi a propinatione de villa
Niedrosslodi Item cón Andream holsk de tercia parte
mansi Vt de sorte bartolomei Stummka unius manse
Stratuum sui agri et de molendino Ventile. a braxatorr
et propinatione de villa Gniszkowo Witki. Item cón
Marcú p nó solutione Contribuciónis dat Regie mtis
de Szlowi Bogusslawij Item cón nobilem Strzeszk
pro nó solutione Contribuciónis ab Stratuum ni agro
de quasseborzno maioj et braxatoribus duobus Vzt

de brachio Regali dnm Capitm placeat vi bona ipsorum ultroy
decrescie in pena infrascripta quinquaginta marcarum polon[orum] de
cetera ali a quarta marca poli cum certis franchis in
quarta campi vicinior ab arcis dissemnari possit. Nichilo
minus ad pignorand[um] pro infrascripta contributione rebell[es] Sac
Regie mtis Cedulas deputamit penarg hiis[dem] latas qua
tragnita mare[n] polo de brachio Regali vallamit et in
terrebit qui vallat et interponit decreto primi judicis h
mandant.

Decretu pene Instigat ex dicto Plonen.

Attentabat Cremim pretotam audientiam Instigator
Contributionum Sac Regie mtis. Qui et con nobilem Stanislaum
Goneslob ac labagis sob nisarum descriptos ex ultimo vi
tali pridie hodierna primales hesties Dali et assignati
hnt possessorem molendini equitis in oppido plonsk et judicem
Lasarg et mojsem de eadem oppido plonsk qui non exolu
tionem Contributionis Regalis. Item bupam Gorkulanos in
molinis Rancdatores artifices taberaatores braxatores
de villa Dzierzazno pro non solutione Contributionum Sac
Regie mtis. Item con nobilem Joannem Skrzesinsky
pro non solutione Contributionum Sac Regie mtis de medio
manso. Item Komaraczg nobilem bupam Gorkul de uno
bubulco Gorkulanis molendino et braxatoribus uno
bubulco. Item in Babossewo bupam proprialorem hortulans
et braxatorem in sorte Joannis pro non solutione Con
tributionis. Item in Brzyszczè a duobus propialoribus
in sorte felicis et Joannis. Item de Solectnikj a propi
natione in sorte Sc de alia sorte Stan. Item de Gor
skowo a tribus propialoribus. Item de villa Drzimo
bupam Gorkulanum in agro dni Concamerarij et quinq[ue] pro
pialoribus pro non solutione contributionis Regalis. Item
de hereditate Regia a propriatione recensie sue possi
dorem molendini tam rotarum et braxatore pro non solu
tione Contributionis. Item de villa Chrzenowa bupam laboris
bum Gorkul a propria recensie. Item de wierzbi
za Gorkul a propria recensie. Item de Starczewo
Wrzalo a propria recensie. Item de Starczewo mario
ri Gorkul propria recensie. Item de harwowo Krzywanczi in
Stratowie in sorte podolini pro non solutione Contributio
nis Sac Regie mtis. Item de harwowo oblatis cum mo
lendino pro solutione Contributionis de medio manso

Item de Rosslowo de sorte Shezewsky a proprio Item de Czewmo gorne a propria cracouie Item de Lewino Woyssue a propria cracouie Item de Drosdowo bnp Malssia propriatorem Item de Iwnssenza Smiotsskij bnp Woyech propriatorem cracouie Item de Orzesky bnp proprietatore Lebenlowa Item de Iwnssenza Skrzesky wlosky bnp Andrea Sagkowsky pro nó solucione contribuis de una grta agri et proprio cracouie Item de Cossuze medietis a dnobz proprietatibz Wzt Zuisla et Laurencij et Athssice uno Item de Rebiessu Zamoyscuie bnp proprietatore Item de Rebiessu holoshy bnp grossorum proprietatorem Item de hozzbie manz cu stamslann Cassiowis pro non solucione Contributionis de una grta agri Item de Rebiessu Migdalij bnp Gorkulam in sorte btam et Jacobi Item de Gzegorowsko Kuchky bnp Simonem Iwannem Urbanu Jacobu Orzesiowsky Wroghowie pro non solucione Contributionis de medio mensis. Item de villa Tessky maior bnpa proprietatorem cracouie Item de Tessky minori bnp Iwannem proprietatorem cracouie Item de Zbissino ossrog a proprietatore stami Wnsika braxatorio possessionis Adalbertz Item de Jezra bnp Iwannem Penazek pro nó solucione Contributionis bat Regie mtis Item de Iwassniewo Zastrug bnp Abrahm et balta sarx pro non solucione contributionis Item de Niedarzmio bnp Kaszpra Kuba borzek Stepsam Dimbe in sorte stami Kossobrzeg Item de Rzemino bnp andream Swiezy Jacobum bielussy Petru Jamek Iwannem Przemka Adamu slowik Michaellem Dimek Jacobum Kuczyssa pro non solucione Contributionis bat Regie mtis. Item de villa Rosslowo bnp laborioso olim pro non solucione Contributionis Regalis. Iam in hac audientie ipsi Assalti Inshigatores Contributorum bat Regie mtis precibus addi et deputari in numero ad clamandum Assalos ritos ad jus Cui offitium tanquam dignum petentibz decidit et deputatum est in villis Cassiowi Plocen Gorzsuza stamslaw de mysslow ad clamandum Assalos ritos ad jus Qui in villis jus bndi de pertinentiis recipiunt publice recitant Quia Assalos ritos tra et ultra formam juris gnal ad jus clamant qui ritti nec pix be nec per mos premissi mi placere minime erubescunt. Quocirca contumacia Assaltus Inshigatores De rissecan contenta sue proposicionis stabant in villis hujus illig Dissectus plocen qui pro stanu publice recitant Quia dnus in rege sua pro Exactore Contributionis bat Regie

Dñis pro nõ exhadenda Contribuone pignorabat extant
hñ scripti tam nobilib gnã famali honesti ac laborioñ pigñ
rep̃sserunt et hc pignorari non admiserunt. vnde eisdẽ
non admissionẽ pignoris eisdem omnibñ hic expressis tam
nobilby gnã cõi subditis tramisit verbalem p̃dict Godiern
assobe tradiderunt et assignauerunt. Post quorum
mandatum regium non pecũt hñpquenchi seorsim citatos hi
pdecessorũ qui Contribuonẽ non exoluerunt penam
quindecim Marcarum potius decreuit mulctam ad mandatum
in pena et ad pignorandũ pro nõ solutione p̃fatã Contribu
tionis dari et deputari quadruplicata hipotecata in hac parte et
alia in talibñ obseruata debito mõ exequi. Ipsum Co
mitem placuit visis regestris et insigatorem Contribuonũ
respectiue alterius eorũ quorum omnium hñparium descripti Con
tribuonem dict Regio nõmine non exoluerunt nec exhadi
derunt pignus. Qui pro eis pignorabant respuerunt
in quorum contumaciã mandatum stabilo et constitutionibus
Regni de talibñ laudat decreuit hñpquenchi et seorsim citato
rum hñpmi expressorum penam quindecim marcarum pulo.
Et deputauit mulctam hostiam quinquaginta pulby regni
ad mandatum et brachio regali dñm Capitaneum plo
rem in bona pro tribunalium seorsim in pena p̃fatã nec
diuisa quindecim marcarum potius. Nolentes ad pi
gnora et p̃fatã contribuonẽ recurrebat dict Regio nõe
dedit et deputauit penas hipotecatas de brachio re
gali videl quadraginta dnas marcas pro vallant et alter
posuit pro vallat et mulctam decreto judiciali mediante.

Decretum pene Insigator pro Izmicza

Mentabat dominus per totam audientiam Insiga
torem Contribuonum dict Regio nõe. Qui et cum nobili se
rem cum scribis de pulcritudine ex relatione verbali pro
bi Godierna per mandatum hostiam dati et assignati eorum
non pro solutione Contribuonis dict Regio nõe de hiby
gnarbis de sorte peccora. Et jam in simili audiencia hic
p̃fati citati ad hoc clamati non steterunt nec juri pa
reri curauerunt. In quorum contumaciam p̃fatos In
sigator petit penã quindecim marcarum pro decreti
et alia ut in simili debito mõ exigui. Ipsum
Castrum placuit visis regestris et insigatorem Contribu
tionum respectiue in eorum contumacia inferend sta
tuto et constitutionibus regni de talibñ laudat de

regnl bñ quenlt ciuitatem seorsim pen̄ quor decem marcar̄
pol̄m Et deputauit mileū hispū quēmēp p̄hibit regni
sui admittentē de brachio regali dñm capitaneū ploren̄ in
bona iuxta ciuitatem decorsini in pena p̄fatā mille decem quor
decem marcar̄ pol̄m Vbi a qualt mare poli circumb circhab
frumenti mignelt campo miliū ab arcis disseminari poli
ipse Nicolaus ad pignorand̄ pro p̄fata contributione ibid
dat Regie mtis dedit et deputauit penas triplicat de
brachio regali quadraginta duas marcas pol̄s vallant et mi
tra posuit qui vallat et mbr posuit decreto iudiciali median

Decretū pene Iustigator hundertsiertzmo.

Proposit Iustigator Contributionem dat Regie mtis Nicet
opi nobilem pontium hundertsiertzmisly de hadnegrio ex ditione
vabali p̄ti Hodierna p̄minatam hispam tradi et assignari
et ipse occione non exhibitionis contributionis poradine de
manso Almorahali petens super ipsum penam quor decem marcar̄
pol̄m decem et mitem ad inhomittendo in pena et ad pi
gnerandū pro non exhibitione Contributionis p̄fatae dari et
deputari et alia ut in mis est debito mō exequi Et Nicolaus
pro ditta ciuitate allegauit quod cum manso anno p̄ter p̄cedo con
tributo fuit et anno p̄ter consimili. et ideo non teneri ad solue
p̄fatam Contributionem petens de libertate p̄mitti Et Iu
stigator in contrarium allegauit quod hoc anno p̄ter dominus
his vniuersalibus p̄fatū mansum et predia adiunxit subiacque
p̄fatam Contributionem et ideo teneri ad solutionem p̄fatae Contri
butionis poradine petens ut supra. Ipse Nicolaus placita attento
quod anno p̄ter p̄dicti mansi et predia adiuncta dominis
vniuersalibus decreuit hus p̄fatam partem ciuitatis penam quor de
cem marcar̄ pol̄m Et deputauit mitem hinc quēmēp
p̄hibitus regni sui admittendo de brachio regali dom̄m ca
pitaneum ploren̄ in pena p̄fata quor decem marcar̄ pol̄m mitē dicta
Et ad pignorand̄ pro non solutione p̄fatae contributionis poradine
dedit et deputauit. Vbi a qualt mare poli circumb circhas
frumenti mignelt campo miliū ab arcis disseminari po
tuisset. Et Nicolaus p̄fatae Contributionis poradine
ad duas decimanas dotat p̄fata pars citata et in many
pis Exactoris consignat. petendo sine vadiis triplicata de
brachio Regali Vigt quadraginta duas marcas pol̄s vallan
nt et mbr posuit qui vallat et mbr posuit decreto iudiciali
medianti.

ACTVM IN CASTRO PLOCEN feria secta ante festum sancte Margarethe proxima Anno Domini Millesimo quingentessimo Sexagesimo sexto Coram Gnrosis Stephano Smarsewski Judice et Stanio Maczinski vicecapto Castri plocen.

Decretu introminis Rogosinno.

Proposuit pro nobilis Gregorius Karwowski et Albertus ipsius filius legittimus de Karwowo Jnctionem nobilem Stanislaum Rogosinski dictum Kalesz ex cittone trali Castren plocen pro die hodierna legittime emanat tenoris Jnnsdi Andreas Sieprski a Golczewo pallatinus Ranen et Captus plocen tibi nobili Stanio Rogosinski dicto Kalesz de bonis tuis omnibus pro te ubicumque habitis et possessis aliorum bonis et omnibus positione prius cittonis nil nocen Mandamus vigore Regio et auctoritate offi nri Captus Castri plocen quatinus coram nobis aut offo nro in Castro plocen feria secta post festum visitationis gloriose virginis Marie nre instan proxima pro legittime ac peremptorie compeas Ad instan nobilium Gregorij Karwowski et Alberti filij ipius legittimi de Karwowo qui te cittant ad inscriptionem tuam qua inscriptione inscripsisti te actis Castren plocen vt nobili Gregorio duas cum media sexanas in mon et Alberto filio ipius Kalek pro duobus florenis vestem regalinis subsutam possessatowa pro festo Sti Joannis baptte proxime preterito solvere offo sub penis judicialibus et pacti sub simili vadio Ad duemen aut die festi Sancti Joannis baptte repositionis sume extunc eradem vadium et penas liberam admittebas introminem in bona iux inscriptionem Tu vo postquam ipse a te acceptaverat introminem prefat in summa prefata iux inscriptionem et submissionem tuam extunc te eandem introminem tuo admisisti imo impugnasti pro quod vadium inscriptionis decem florenorum gtis pots ipsis ad solvendum succubuisti et prolapsus es ad quod decernendum te cittat et ad solutionem sive satisfactionem tuae inscriptionis juris remedijs stringi et compelli et ad videndum et audiendum ipsis deputari demo.

Decretu vadiorū Triplicatorū Leszsmo

Qposit̄ jn̄ nobilis Anna consors nobilis Marc
Marcell Wozniczky de Wozniczy Cuet coī nobilem Albe
tum filium olim nobilis Josephi Leszinsky ait̄natures ꝑns
legittimo et̄ nicolaum Joannem petrum Albertū Leszinsky
c̄ auctōe Rāli Castri Plocen̄ pro die Jouis ꝓxima legittime
emanat̄ Tenoris subsequentis Andreas Szczerbicz a gnoz
wo pallatinus Rauen. et Castri Plocen̄ nr̄i Tabi nobili Alber
to filio olim nobilis Josephi Leszinsky quacūq; tutoribus
legittimis Nicolao Joanne petro Alberto Leszinscie patrue ger
manis et bonis mobilibus omnibus mandamus vigore Regio et an
tiquitatis offi mi Castri quibus cōram nobis aut offo mo Castren
Plocen̄ in Castro Plocen̄ fesia secunda post festum circumcisionis Jesu
christi virginis Marie mense instanti proxima p̄ legittime ac pe
remptorie compcas Rem̄ nobilis Anne consortis nobilis
Marci Marcelli Wozniczky de Wozniczy quam tu actor cū
tuo tutore marito et tuis tutoribus Tibi successorem p̄fati mi
quia in cōuentionali juri communi ac decreto offi mi Castri
Plocen̄ p̄d in hominem baptizandum non admissi neq; dicto
Giffalo babiscisti neq; bona ꝯ dicti in omnia bona hu
reditaria mobilia et mobilia te gnoub jnuis tibi lo ꝑti
tum et ybinde non admisisti mo repugnasti in prima pre
fati bon essentiali bastnagiela Sczarny groñ mij et mon
tis ejusdē ad solennes buccambissi et prolapsus es in dicto de
creto Castri Plocen̄ content prout per jus decretū Castren̄ Plo
cen̄ lauieren̄ nisi contrarium fuerit ostensum Quod quidē Giffalo p̄
allegat reffert se illo et in nullo recedē vult et intendit gra
tiam non admissionis Giffalam inhominem baptizandum put bi boni
nalis et nobilibus comprobabit Decime p̄missa exhibuit tua
non admissionem inhominis prolate vult et intendit Deo vadi
similē cōtra tuam impugnationis cōtra p̄fatam partem adversā
inhoc jnuis decreto Castri Plocen̄ per jus offm Castren̄ Plo
cen̄ inter nobiles et vallatos buccambissi et lapsus es ad solēne
Et ideo te videns et audiens per jus Vadium simile in decreto
contento tuis decretis habitis in locis pumis Demosq; ex
cubiis addi et deputari offm Castri ben ordinem hem
p̄missa ad exequend et pagend inhomissionem in omnia bona
hona Gracia mobilia et mobilia vallatis vadiis triplicatis
debitis necessarijs inx jnuis communis observantia et sta
tuti regni dispositionem put de forma jnuis disponit et pre
cipit nos offmq; nostrum Castren̄ Plocen̄ decernet tibiq; in hac
mihi fatali lacrimabilibus verbis decernent et declarabimus jure per
omnia attentatum Datum in Castro Plocen̄ feria sexta ante festum
Sti Joannis Baptiste proxima Anno dñi millesimo qui

gentissimo sexagesimo sexto. Et post proposita tripli facta pffa-
ta pars actorea de decreto probandi hanc actionem et exponendo exhibit
decretum existens actis castri plocen nonis aprilis emanatum de ho-
castro plocen ferie bidua post festum beati stephani anni presentis
huiusmodi continens. Quod ostium castri plocen decernerat demonstro
missionem parti actoree in bona stabilia pertinentia in silua esculi de
gingula sex arrum pro pedo pro quolibet septimanis. Vadium quod
in inscriptione continetur hanc esculi correspondens vallauit et
interposuit prout pffata decreto laudem promissoria sibi continet
effectum. Post cuius decreti decretum positum actionem existens
actis castri plocen emanatum de actum in castro plocen feria quinta
post festum beati laurentii anni presentis. Cuius descriptum
exhibet quod nobilis laurentius rossi milites heredes recepit
quia dominus committebat inde decreti castri plocen nobilem dominum
rogerium de comite ipsius actis nobilis alberti minorensis in bona
simul omnia feuda et bona quod quelibet admittebat in hominem actu
men nobile et recognouit ob quod in campo mansos suos possulab.
nigne debuisset pffata archix acceptare in hominem quod
et testium ex parte archis fuit ista relatio militis premissam
laudem continet effectum. Post quorum omnium decretum pffata
archix petijt super partem actam vadium in inscriptione contine
bat et cum esculi correspondens in buparium decreto vallatum
et interpositum decerni. Minime quod admittendo tam in silua
esculi quod debere vadia dari et deputari vadiaque triplicata de
fuit necessaria vallari et interponi, et alia ut in eis est debito
modo exequi. Cuius pars acta quidem vadium admitte
bat laudem in hominem in bona sua feudia put et in bonis
admittebat quod et ex ipsa relatione militis luculenter constitit, et
nunc admittit. Set no impugnat petens de libero prominari.
In contrarium pffata archix dixit et allegauit quod quamuis admit
tebat in hominem in bona pffati actis minorensis in ipsis interesse
attamen non audit nec in campo iuxta debuit in quibus mansos
suos hactenus debuisse acceptare in hominem petens ut cum
vadium decerni. Visum castri plocen viso decreto pffa-
tam archix reperiri interposito vadij decernit hanc
partem pffatam actam vadium inscriptionis septem aquila sexa-
grom pedum rone non admissionis in hominis. Et de partem
in hanc hesdem quemcumque petitionis requisitio ad inhomittendo
pffatam actricem in bona partis actae tam in silua maculata
li cum bosmagnila sexarum grum pedum quod vadio simili nunc
decreto. Ubi a quibus mare poli unos cocchos frumenti in

qrohi campo in capien ab arcis et seminari potuisset. Vadi
ays hiphiala de brachio Regali vsqz qroz centaxn et
Lignili sexarum qrom potum vallauit et in terpobuit qtoz
pssala pars vtta spassale achiri non audeat nec qnoris
mo pmat pssalam in homine impugnare et predixit hab
erit qz vadijo hipheal superis vallatis et interpositz.

Actor debet statue mimlem Curiso

Proposuit mt spte Nobilis Jacobus pchus parlus Alberty
Mienzewski de mie mizewo qd et cu nobilib annam
christian olim nobilis Antonij Gadzinsky et stanislaum
olim Antonij Gadzinsky de Gadzino postea ex vtroq
hali Castrin placen pro die Jodierna legitime emanat' te
noris scripti Andreas Siepsky a Colezewo pallatin Ra
zen et Capitan placen Vobis nobilibus Mme rebel olim nobilis
Antonij Gadzinsky et stanislai olim Antonij Gadzinsky
de Gadzino postea vigore Regij et ex officio mi Capitis
Mandamus qtinus coram nobis aut officio mo castrin placen
in Castro placen feria beda post festum Sancti procopij Hs
mstum nobilium Jacobi pchi ponti Alberti Mienzewskim
de mienzewo qui nos vtuntur tanqua successores legit
imi olim Benardi Mienzewski viriles descendti ad
quos jme naturalis venit p ro vigore inscriptionis vic qua
nedum inscriptionis dum pssato nobili Bernardo mien:
zewski actis hodie Radzieuen qua te vobis inscripsit Vn:
decim sexarum qes mihi non potuit circa arta castrin placen
ponere et non potuisti Ideo vos citant ad videndum et au:
diendum hoc vos decerni Vadia et quatenus sibi minime
pfuerit ad intromittendum pdos in bona vtra in prima instan
ti Undecim sexarum qrom potum vadijsq hipheal val
latis et interpositis vel qa put affirma nostra castrin placen
deuenit fuit p mssis Jnimi habitis qz facturi Datum in Ca
stro placen feria beda an festum Sanctorum pchi et par
li aplorum proxima Anno Domini millesimo quingentesimo
sexagesimo sexto Exhso pars vtta in primis et
an alia voluit videre mimlem qui citationem pralem ex
hibuit debi pobuit atqz exequutus est Et Actorea
pars petijt sibi concedi dilium ad duas hebdomanas ad
stabiendum mimlem cum qui citationi cor parlum vtram ex
hibuit debite est qz exequutus est. Offium castrin placen an
dicta instanti ad videnda petitione partis Actoree eius
concessit dilium ad duas hebdomanas ad stabiendum cum

mimlem qui ottio in con parlem ottam extradidit est q exgnatus in
imis forma Et ibiq in dnabus sepdictis partib pfate ha
bent et habebunt termin talem qualis ipis de imis forma venit
salvo jmo ambarū parcū in toto pmanen.

Disiunctio termini Chudzmo

Comparen personalit coram osso et actis pdictis honorabilis
Joannes Vnicz filij plebanus in Vnierzisl nomine actoris nobi
lis Joannis Quiessky ex una et nobilis Joannes Sglimiglij
nomine nobilis Laurencij Andrissky citti parte ex altra ottone
vadij vone non solutionis cuime specialis ordeim sexarum gro
polon pfesto sci Joannis baptte proxmi pterito inter nos pactum
pt ipa ottio lapsis depmissis testat. publice recordat q ma
terminus hodiernus ex ottone hali castren plocen pdicti hodierna
prominen ob cpem concordie et amicabilis compositionis inter
alios actis factionis pfate cuius ad finem finalem post fe
stum sci Bartholomei disimxerunt et disimlanerunt pt
disimgunt et remittunt pdicty Et jndifferenter concordie sue
satisfactionis pro pfata cuime ex tunc partib pfate hinc cui
cunq subent et habebunt termin fixa beda prima et pro
xima post festum sci bartholomei nec nostrum proxmia tali
qualis ipis de imis forma venit salvo jmo ambarū parcū in
toto pmanen.

Actor Statuet mimlem Koslowo

Coram nobis pdicta nobilis Zophia filia olim nobilis Joannis Sa
franek de hozlowo Zegolsi consorte vo nobilis Joannis pisthko
wicz de starzewo jn et con nobilem Barbaram calsermam
Zophiam brisam Reginam puerim olim nobilis Matthie Safranek
de hozlowo cui Zegolsi ex ottone hali castren plocen pro
die Sodierna legittime premen et vocatis Venerij Simonis de
Andreas Siepraky a golczewo pallatiny Rancen et Castellan plo
cen vic vobis nobilibus Barbare calsermi Zophie brisc regine
pnerim olim nobilis Matthie Szafranek de hozlowo Zegolsi
necnon nobili Martino Safranek patruo et tutori pdictorum
puerorum de cui hozlowo vigore Regie et auctoritate mi ca
pitis Mandamus quatenus coram nobis et osso nro castren plocen
in castro plocen feria beda cum festum sancte Margarethe pro
xima pce ac peremptorie compeant Ad emissam nobilis Zophie
filie olim nobilis Joannis Safranek de hozlowo cui Zegolsi
mter consortis nobilis Joannis pisthkowicz de starzewo que vi
ti ac Martini Safranek patruj et tutoris coniunctim pnorum

vigore et auctoritate in mihi ut hereditario robernacen cuo
patruo p mo illeresse et cuo tutore mschiq cittat pro co nl
ab spa vi cra et legitima hereditate recognoscis bna m
nobis sen dotaliq signili sexanas pecunia p ti ernacen
olim nobili malsie p dicto frē mo nobili stma karwowska
consorti nobilis Nicolai starzenski mri legitime actricis
date et ysehle pnt recognito in actis hibns balsczen. hab
actu feria quinta an festum sancte Elisabeth proxima
Anno dom millesimo quingentesimo quinquagesimo se
ptimo celebrando continet in qua bna pecuniarum dota
licium sen portionū dotaliū in dictis bonis kozlowo zegotky
tenco et recepta bna pecuniarum ut ab spa ut fredi bo
nora ppnb sorcherum in dictis bonis kozlowo zegotky de
omnibq bonis mobilibq et mobilibq jure conquestis inter
sctu receptionis sue ipsius pecuniarum camq carta remitti
ad bracchia Regale pro executione sanen et ulra put in
decreti jure requisiti Datum in castro plocen feria tercia
proxima post festum sancti Joannis baptiste Anno dom millesimo
quingentesimo sexagesimo sexto. Exhibita pars cittans in
primis et ante omnia voluit videre minutam qua cittatio fuit
executa parte actoris. Et actorica pars petijt ei
tercio die ad horas pertinentes ad statutum curie in
minutam qui cittatio completa cittatum exhibendi et exigen
tes in ipsis forma. Offert ad castrum plocen audita in
stanti ac primidua petitione partis actorice eidem concessit dilatio
ad statutum minutam qui cittationi completa cittatum est exigen
tes in ipsis forma ad duas septimanas Et obstitit
duabus septimanis pleb ipsius in spa ea habent et
habebunt hominum talem quales ipsius de ipsis forma exigit
salvo tamen cuilibet parendi in loco permanendi

Actor debet Statute minutam Maximo

Exposuit jure nobilis Andreas przetocki Actor
nobilem petrum Zigadlo maximi de maximo ex
citatione hali Castri plocen pro die hodierna legitime emi
nat Actoris tenoris Andreas przetocki a quibus pal
latinat Rawen et Castri plocen Actoris nobili petro Zigad
lo maximi de maximo de bonis mobilibus mandati
vigore Regio et mri Capitanei ex officio citatum coram nobis
aut officio mo Castren plocen in castro plocen feria tercia
an festum sancte Margarethe proxima pe ac peremp
torie compeat Admissam nobilis Andreas przetocki
citat ad inscriptionem tuam qua pri actis hibq

Bielszcu inscriptisti hreb sexanas p festo nris gloriosi virginis Ma
rie solvere. et circa acta Castren plocen reponere offo bnb. premis in
dictabbis et partibus bimili dando et non solvisti nec circa acta
reposuisti. Ideo predcis judicialib cu damno sue essentiali corre
spon specialiter et plapent et ad solvcn ad quod decernen te
ctat et ad solvcnd cassig te premis remedijs stringi et compelli
et ita per offm nostrm decernit jure sumpta attenta brevi
Datu in Castro plocen feria tercia in Crastino bti Joannis Baptis
proxa Anno dni millesimo quingentesimo sexagesimo
secdo. Exnso pdcis acta primo et cum omia volut ri
dec mihi dm qui actiom exhibuit et ubi potuit esse exgnatg
inde premis forma Et actor petijt sibi concedi dilcom ad dnab
septimanab cu statutis mihi cum qui actiom prelem cu pte
actam exhibuit esse exgnatg inde premis forma. Offm
Castren plocen audita iusta ac premissa pcessione partis actorce
eis concessit dilcom ad dnat septimanab ad statuend cu
mihi dm qui actiom cu pte actoris exhibuit esse exgnatg
inde premis forma Et citand a dnabg septimanab pdis psentale ha
bent et subibunt termine statuen quas ipis de premis forma de
nich salus pene amborum pcem in solo pncipali.

Decretum Incli Wierzbicza.

Nobilis panbus fidelis olim Nobilis Martini Zagel de Wierz
bicza citatis Adinstancia nobilis Andree Trojan harnowsky
citatis tralis Castren plocen pro die Sodierna legitime emanat hab
et coram tali Andreas Swynsky a Gnichewo pallating Rawen
et Capitan plocen. ne Dni nobili panto filio olim nobilis Martini Za
bli de Wierzbicza et omnibus bonis his vigore Regii et amplantati
mi Capitan Mandamus quatenus coram nobis et offo mo Castren plocen
in Castro plocen feria secta proxima ante festum Sancte Margarete
pro ac peremptorie compeas Adinstatus nobilis Andree Trojani
de Carwono qui te citat ad inscriptiom in actis hibus plocen conten
pra se eius inscriptisti hreb sexanas gnis in medijs quis pro festo bti
Joannis Baptis proxe preteriti solvere et circa acta Castri plocen repone
job tobie Dampni et premis judicialibus et non solvisti put pte actor
con te solvendum diligenter coram inscriptione continet fecit ad qd
se refert Ideo ad videndum et audiendum con te decerni approbari libel
inde premis forma et te hic Dampni de alba prout pro decernit jure
et debit hec inscriptiom debitis factum et tibi gnti venit de premissis
Datu in Castro plocen Sabbato ipo die festi beatorum petri et pauli
apostolorum Anno dni millesimo quingentesimo sexagesimo secdo
Regnante dicto tre et alias formula premis grata ac jure et rationabilem
Circa hoc honestus Stanislaus de Wyszogrod Clanaty nec scitis nec pare
nim me cramit in cuius contumacia cum nihil actor in toto huius
negocij principalis inde congnovit quia cognitionem offm admisit a qua
cius memoriale est volut.

Debet stutuć minten ORzeshy.

Rofessus fuit nobilis stanislaus mrozek de Orzesshy Vic
zon nobilis stanislaum Monolfowicz de Robiszwi exactione
hali Castri plocen pro die Jodierna legittime emanat tenoris
hinc de Andreas Sieprsky a gntegero Heres m Assmiza palla
tinus Rawen et Capnus plocen Crb. nobili stanio monolfowicz
Robizky filio olim nobilis Nicolai de Robiszwi de omnibus
bonis tm Mandamy vigore Regio et antiquitate offimi Ca
pitanealy gttnib coram nobis ant offo mo Castri plocen in Ca
stro plocen feria 6ta die festum Sancte margarete virginis
proxia pro ac legittime pretaplonibz comparens Admodum nob.
lis stanis Mrozkowicz de Orzesshy gnr te attat pro eo gnia in
cohamen decreto offimi Castri plocen nec melnen vadia
hipticata Cnhi vigili sformm p offimm nostm exallata et in
tpposita ntromissionm in bona hta inz recuperanda pre
tenden no admissish mo impugnasti put ordne hesti in ter
mino adnecten cohi comprobare p quod vadia hipticata sp.
ad solucms succumbesti et plegionen eis Inapropter te attat ad
decernendu brz te vadia hipticata p offimm in tpposita ster
no advidrne et audiendu domo despitani de baneczio Rega
li offmm Castrom vet Locumtenm Castren vel hesthem cu
minli hesti ad Rumam bona et manz forth te de bonis
hib exten pmigz actorem eid duo Capla plocen ntromittn
et possessionem assignan inz stalnlorm dispositionm penamyz ban
nhoet et de regno dominyz mis et pregno gubernatis
ysenhomb vallari et mlrpoli et alia mi tahby observata
debito mo exegni et ita put nrb offmmz no stm decernendu et
decreti tibiz in termino adnecten verbis et anthoritate decr
mentis dedrent et declarabunt lacmis Juh pmissa attem
tatmy Datu in Castro plocen feria 6ta die festi assen
tionis dni anni mssi Millesimi quingentesimo Sexage
simo sexto. Anno pars acta in primis et tan ora
volnit videre minutem qui nominabat pnominatu actor
rem in bona sua. Et actor petijt sibi concedi dilcon
ad dnas sephimanas ad statuendu cum minutem qui in bonitti
bat in bona acte partis. Offmm Castren plocen audita
instia ac jmi dicta pchone partis actorie eid concessit
dilcon ad dnas sephimanas ad statuendu cum minutem qui
nominabat pnominatu actorem in bonis partis acte inz
decreti Castren plocen ut pmittit. Et ibidem in dnabus
sephimanis partes pfate habent et habebunt tam in jur
pcendi actorem talem qualis pris de jmis forma venit salvo
tame tamen parchi in toto jmmanen.

Debet Statuc mimlom Wilewo

Reposuer mit ſnte Honorabilis ac nobilis Joannes glmſſky pleba
nus Sgliznen et Stanislaus glmſky frēs Jordani Hrecb de wilewo
Jr et con nobiles Joannem Nicolai filios olim nobilis Sandrk
Jacobum Laurencem Salocem prēd cum filijs dictis parochianis jam
dm glmſſj Blasium Sigismundj Andreā filios olim nobilis dicti
Zbeſſl Paulum matheam filios olim Martini dicti Bilalſſ
Jchnum Zichoſſl Salocem Blasium Paulū Valentinū filios olim
Andree Reſſa Sigismundj filium olim Joannis gregorii filium
olim nobilis Tribmcj Hrecb de wilewo ex ottoni hali caſtri
ploceñ pro dri Sodirna legitime emanat tnb Tenore tali
Andreas Siepſky a Gnizewo pallatinj Rancē et caſtus ploceñ
Vobis nobilibus Joann Nicolai filijs olim nobilis Sandrk de
cebo Tamenno ſchici pri cum filijs dictis parochianis Jam
glmſſj matheo Sigismundo Andree filijs olim nicolai dicti
Zbeſſl Paulo matheo filijs olim Martini dicti Belaſſ pcho
Zichoſſl Salocj matheo Paulo valentino filijs olim Andree
Reſſa Sigismundo filio olim Joannis gregorii filio olim Ni
colis Tribmcj Omnibus Hrecdibus de wilewo aliarē pſoraū
mſcriptorum jmibus pa pobicionē pntis ottonis mimc nocti
Rigore Regio et ex offo mi caſtus Mandamus gttnus cora
nobis ant offm mū caſtrū ploceñ in caſro ploceñ facia beata pg
feſtum Viſitacionis Virginis Marie proxīa pſonalr le
gittime premploriēp compcatſſ Admſtan nobilis ac Honora
bilis Sdnus glmſſky plebanus Sgliznen Necnō ſtan glmſſky
frēs ppos germani Hrecb ſoremſ ſuarū in wilewo qui vob
attat contradicendo et in dimiſſe pro eo quā vos conhauencia jmi
cōi et decido Magnifici Andree Siepſky pallatini Rancē
et caſtri ploceñ non rethcēp hipliata radia p ipm in ter vob
vallata et inhrpobile occone non admiſſo imb dimiſſo pe
pcine in pſſalis bonis tam vrōrm ac ipōrm actor Hrecb
ac nō admiſſonis mhomōis in bonis vris ſoremſ vxorm ipſe
nis tam coru quā jndiuidm p Magnificū Arnolphū Vlſon
ſky pallatinū ploceñ in trāmis generalibus ploceñ vnacd di
gnitarijs pro mīc ipſū aſſiſtenū lattas ac ſolmnat ac ad ca
pitaneatū ploceñ quem pcmis Regale Sone ipōm cauſam mit
vos nobl et valentē p finali ex gmissione remiſſa in gro
termino pfixo coram offo caſtrī ploceñ nupcr in me plenio
pſſali actoris tangē in termino legittimo juh ord nob
trāmē aſſiterint ac in pcmis pſſalis comgnauerint in
quā aſſignōne termini pſſatim offm caſtrī ploceñ pſſatos
actoris ad mhomitemq bona vrā Hrecdia wilewo in pcmis

p̄ffatis sup nos lucratis remisit ac triplicatis vadijs val
lauit Et Nihilominus p̄ffatam diuisionem pagere finiri q̄
sub eisdem trecentis marcis polonicalibus mandauit precepitq̄
prout p̄ffatum decretum de iure factum lacuis testatur obloqui
tur q̄ Quo decreto vos minime satisfecistis non formidan
mo parui pendentes p̄ffata vadia p̄ffatam introminem in pri
fatis penis sup nos iuxta lucratis ac diuisionem p̄ffatam no
admisistis Qua ratione p̄ffata triplicata vadia ad soluendum
succubuistis et plapsi estis Idcirco nos p̄ffati actores
citauit ad p̄ffatum officium sup nos p̄ffata vadia vtpote tre
centas marcas polonicales p̄ p̄ffatum officium castrensem plocensem interpo
sitas sup nos decerni Et nihilominus p̄ffatam diuisionem
perpetuam in bonis heredibus vorlewo continuari ac ordinem
terrestrem seu diuisores ad pagendum p̄ffatam diuisionem sub ru
matione interponi et alia in talibus solita debite exequi
prout vobis in termino futuro lacuis p̄missa deducent et
declarabunt et officium nostrum decernet Contumacia vra in
nullo obstante procedemus seu officium nrum procedet iuxta p̄missa
sitis attentatum Datum in castro plocensi feria secunda post
festum sancti Joannis Baptiste proxima Anno domini mil
lesimo quingentesimo sexagesimo sexto Exiuso pars
citata in primis et ante omnia voluit videre minutam qui citationem
prutem ex parte actorum extradidit estque exequutus Et
actores petierunt sibi concedi dilationem ad duas septimanas ad
statuendum eundem minutam qui citationem prutem contra partem citatam
extradidit. Officium vero castrensem plocensem audita iusta ac
iuridica petitione partis actoreae eidem concessit dilationem ad duas
septimanas ad statuendum eundem minutam qui citationem prutem contra
partem citatam extradidit et ubi posuit atque exequutus est
iuxta iuris formam Et ibidem in duabus septimanis partes p̄ffa
te habent et habebunt terminum talem qualis ipsis de iuris
forma veniet saluo iure ambarum partium in toto permanente.

Debet statuere minutam Karsi

Proposuit iuxta generosus felix karski Jn et contra nobilem
Jacobum ossieczky filium olim nobilis Joannis Szimian de
ossiek wloszczborzycze ex citatione trali castrensi plocensi pro
die hodierna legitime emanat Tenoris huiusmodi Au
dreas siepisky a Cultzewo pallatinus Rauensis et capitaneus
plocensis Tibi nobili Jacobo ossieczky filio olim nobilis
Joannis Szimian de ossiek wloszczborzycze tanquam suc
cessori et possessori iure naturalis successionis olim nobilis

Stan̄ ossrigly frīs īm germanī ad ei⁹ īm bona et oīa ꝓme na
-tralis ꝺuccessionē ꝺuccessibi ꝓ īde et mīnera Ymolesmg īm gs
ad noticiā ꝑuenīg ꝺiligenciā generosū falcem Karsly et cas ossrik
coram nobis et esse mō Castrū plocen mgrm mquerella ꝺepsul
ꝙia īn contumaciā nō scripserūt frīs īm alīm nobīs stan̄ mīnīb
bona ꝺuccessisti ꝓīde et mīnera petens fieri mscriptionē actis
hibus Ragusinā ad quā ꝺuccessisti ꝺum eis mīnīb venīt ad
mīnorittem ipīm mī bona mobilia et mōbilia ꝺuplicia mꝺicta
ꝺecem florenos ad oīa quadragīnta ꝺuxarum et similiter vadiū
mīnorittebat cam mīnorittem tanquā rebellis temere vsurp
-mpugnasti et non admisisti ꝺnp quē ꝺe ad relicta mīnīb resistat
quo facto mscriptionē frīs īm non ꝺubitasti pa quod vadium
ꝺīb ꝺuxabunsti et ossō penab ad quē ꝺecernī te rettat Ideo
ꝓut te comꝑuenit mī termino primo mī celebrationē cansarū ossi
-cī Castro plocen iam ꝓlexit mī pena cuīmaīē inīē stram ꝓmul
-ctionē quā te rettant Precipīg ꝑ ꝑsentes fabrī Carsly ꝙ nob
et ossō nostrō mī facere respondē propter quod tibi ingere Regiō
et mī ossī Castrī plocen Mandamus gtinō coram nobis ante ostē
mō Castrū plocen mī Castro plocen ꝺuxistam ꝑsentali conquerēd
legitimē ꝑīg compeab. feriā bīdū post festum visitationis
virginis mane proxima mī Castro plocen compeab quī te mī vmī
querelle rettat ad ꝺecernēd ꝑī mīnorittem mī bona aliī frīs
mī totalia mī que ꝺuxessisti ꝑꝺicta inīē rem nabramg ꝺuc
mscriptionē mb mīnīa primordiali ꝑsentia vadiōg simili ad qd
ꝺecernēd te rettat et ad vallandū actū vadīg vallatis et mīnīs
positis et causē ad exequtionē remitti ceteraq alia ꝓut
ꝺe forma jūris ꝺuenit ꝺisponend et fanend ꝓut tibi ꝺe pre
missis omnibus mī termino adtenden ꝺecessis tibi tarmē ꝺe
clarabunt et ꝓut jūb ꝺecernēd alīs cuīmaīā ne non
absolūd Nos ad ea que nobis ex esse mō mīcumbit pro
ꝺebendū ꝺue ossīō nostrō ꝓcedēd ꝙ ꝑmissa attentabimg
Datū mī Castro plocen feriā bīdua post festum Valentīnī pon
tificis proxima Ꝺmo ꝺm Illustrissimo quīq gentissimō
Sexagesimō sexto Ꝺ.xso pars ritta mī primis et ꝺe
amīa volunt ꝺicere mīmene qm̄ ritton̄ pzalem ex parte auto
ris exhaꝺibit et est exequtg. Ꝺ. actor ꝓcēit ꝺibi
rentēdi ꝺiton̄ ad ꝺnas ꝺestimanas ad statumē ꝺmꝺ mīnīne
qm̄ ritton̄ pzalem cōꝑtem rettam exhaꝺibit ꝺestrictē ex
equtg. inīē imis formis Ossīō Castrī plocen audita mī
sta ac jmidiata petitione et ꝺs actoris inīg contessa ꝺiton ad
ꝺnas ꝺestimanas ad statumē mīnīm ꝺmꝺ qm̄ ritton̄ ex
haꝺibit ꝺestrictē exequtg inīē imis formis Et ꝺns mī ꝺnabg
ꝺestimanis ꝺs ꝑsentib ꝺabbunt tmīm tales qnales ꝑsentes ꝺe jmis for
mis venit salvo jure ambarū parcium mī toto ꝓmanēd.

Deliberatio wloczewo Milodrosz

Coram nobis pñt nobilis Bartholomeus Milodrosky de My
lodrosz etc. et cõ nobiles Mathias Jacobum filios olim no
bilis pauli Burza Wloczewsky Necnõ margarethã relictam
eiusdem pauli Burza ac wloczewsky legittimos et rittone Hali
Caphar plocen. p. sui Jodicia legittime emanat. Terris hmino
Lo Andreas Swirsky a Golczewo pallatinus Raden. et Capi
taneus plocen. Vobis nobilibus Matheo et Jacobo filijs olim
nobilis pauli Burza Wloczewsky Necnõ Margarethe consorti
relict eiusdem pauli burza Wlocen. Terrestribus Vris legittimis
Vr. omnibus bonis Vris aliorum bonis et hmi bus possessionibus pñ
tis rittonis nil nocen. Mandatum Vigore Regio et auctoritatis
officii Capitanei Castri plocen. gttms coram nobis ad castrum
plocen. in Castro plocen. feria sexta post festum Vi
sitationis gloriose virginis marie mense instan. proxima passo
nali ac personaliter comparens dominus nobilis Bartholomeus
Milodrosky de Milodrossy qui nos attat ad inscriptionem olim
prisuri nobilis pauli burza wloczewsky p. eius pmissa cui a
che castrum plocen. facti et recognit. qua inscriptione olim pr
ti insinuat eidem nobili Bartholomeo scholem Alexandri m
nõ grom. pomer. pro festo Sti Joannis baptiste proxime vol
uit offerre bona pheis judicialiby et pri bus tabulis vadio et
damno mercatu vel non solutionis hmi pñtis pro tempore
inscriptione assignat. debit et successores bus obligant
dare thomineu. mobilia et
mobilia inventa essentiali et simili vadio et damno vel
vo tanqua successore legittimi possessionati p. nominatq bur
Holomeus velit acceptare thominem in bona sua inscr
ptionis et ultra nos non inclinet vadium et damnum pre
fatam thominem non admittatis mo temere impugna
tis et quod vadium inscriptionis viguli vna sexarum
pri ad soluendum succesbentis et ylapsi estis Quapro
pter vos citat. ad decernend. cum nob. p. dictum vadium
et ad videndum et audiendum pri deputari mandamus hostium ad
mittendum pri in bona sua inscriptionem contenta inscripho
nis et ad debitorem citandum fiunt et contingat citatum inter
pellatum ymo remedijs stringi et compelli vadium et dilap
nece ssarijs vallatis Et ita fiat nob et hostium nostrum
decernimus et declarant. hoc in termino fatto latum
valuit et pro diligentia cum precium fieri de no solutio
ne summe et tempore inscriptionis videlicet et declarabe

jrib⁹ p̄missa balis sartmi et termine assentatmi Dat̄ in castro placen
fata sexta in vigilia sanctor̄ petri et pauli aplor̄m Anno dñi mille
cmo quingentesimo sexagesimo Sexto. Et post proponen
te sub fartam pffata pars adversa deduxit in tentam suę intōis
et pro jūs posuit inscriptiōn̄ et transactionē ex actis hūbus plo
cor̄ emanat̄ de ctu in plozia in terminis cōmoniby hūbus
fat̄ sibi post festum Sanctissime Trinitatis proxīa Anno
dñi Millesimo quingentesimo Sexagesimo quinto Ex qua con
stat q⁹ nobilis paulus wlozewsky burgr p̄ pffatorum suoz
minozenn̄ una obligant et inscripsit nobili bartholomeo mȳlodro
sky et ip̄m⁹ successorib⁹ deplum bexanas in non p festo Sči Jo
annis baptę proxīmi stabilo solvē tnb pens jndaiby et parti bus
bimb⁹ vadio et gnō. Quę pffata inscriptio lacus de p̄missis in stat.
pg omnis inscriptionis de anctione. Statut in vetere bestrien Jonesti
bartholomeū bnza de nisitie qm pr̄ stans recognit qua da in
hamittebat p̄nominatū arborem in bona suorum in sūma pffata
deplum sexaginta et vadio simili inde inscriptiōn̄ exhibit pffati
acti in homissiōn̄ in bona sua non admittit nō impugnare
exhibit rone cuius nō admissionis intromissi eisq suorum debitor
lor. Cassed placeat et pffato vadio et sūma essentiali bnp cosq
citato in curia ppos possit publicamit estq exequty inde jmīb
forma post cuius mandatq recognitionem peciit pffatus actor bnp
partem citatam vadii inscriptione contenti decerni, et adjudicari
eisq jūs remedijs stingi et compelli mandatq admittendo
in bona suorum tam in vadio quam sūma essentiali dari et
adjudicari et alia ut jūs est debito nō exequtio. Ex quo
procrat legittimus nobilis Matheus et Jacobi filiorum olim no
bilis pauli Wlozewsky burgr et nobilis margarete consor
tis ip̄ius pauli Wlozewsky pffati non minus in aligna contra
versia cum ponit petita requirant bibi omnia jūris ne
cessaria mutui exceptionis de quo solemnit protestat ad oma
statuit puros pffatos minorennes cum quor annorum etatem
quorum coram ossa peterent in statutis pffatos minorennes
conservari vigt libros municipiales prodeuntes statutor olim
Sacrissimi Regis Casimiri folio CCCxliij ubi manifes
te constat in quibus casibus minorennes ad dies venire tenant
et in quibus non tenent non hoc debitum vigt deplum se
xaginta est debitum simplex pro quo debito pffati minore
rennes pg mortem prius ou emit citati Jdeo peciit libros
municipiales decretum vbiq ad legittimam etatem in statutis
pertinentem. Ubi vo in citatione matris pffatorum minorennum
citat pffatus actor ipa tangna domina Catharina alis

non tenet ad aliqua debita solucionem. Quia tam non est
Textor inscriptus p'ffalorum minorennium. Ideo non tenet Gre
gorium habere neq; videre. Insup p'ffatus procurator pre
falorum minorennium produxit Tenoriam Regi mhis dat
tmp. Mabilem et quosdam Nicolaum Konarsky Canonicum
Eccle. Cracov. plocen. Thomam Ossowsky Andream Ko
nopsky quos regia mtas interrogavit et legitimo tactu
Margarete p'ffati quam minorennibus p'ffatis dare digna
ta est. Et Data in Lublin in congregacione generali xci
mi sexti mensis Maij anni p'ntis. quibus partibus acto
ritas non ostantibus. Post missam lectam
post quam omnium productionem peciit procurator p'ffatorum
minorennium p'ffatos minorennes cum multis aliis liberos
Quos videri pars altera vellet ut anni p'ffatorum mino
rennium compleant. Citat' ad quem diem hesterno vbi mino
rennitas p'ffatorum petitorum per quem diem hesterno computabat
nam esse Casimiri. Hoc dicit non competit petenti ut sup
Dato et no concesso si tenerentur p'ffati minorennes red
dere. Quia non tenentur quia pro debito simplici tradunt
Quod per nostre vtrisque non est actus neq; aliqua ni
hominis co vivente facta est. Quod hoc ex productis patet
ac aliunde constat. Et statutum p'ffatum disponit si pu
minorennium adhuc vivens fuisset actus pro debito inscripto
bene non est. Quod hoc palam minime apparet. Ideo non tenent
p'ffati minorennes videre. Dato et non concesso si videre
tenerentur. Quod non tenent. Hinc Altoribus tunc legitti
me non tenent. Quod superius allegatum est. Quapropter
petit ut sup. p'ffatos minorennes liberos et absolutos
pronunciari. Quarum mre cum alia omnia remedia salua
et illesa reservando et ad sententiam placitum de quo so
lennit procurator p'ffatorum minorennium plenius est. Et
diligentia circa acta facta tam post mortem quam
p'ffatorum minorennium non bene successores fuit red
pre iam mortuo. cum per fatum est diligentia et ex di
ligentia p'ffata cum iam mortuum et minime presentem mors
potuit facta est quapropter petit ut sup. In con
trarium pars altera dixit et allegavit cum exceptione
p'ss atte mihi instam. et quid dicit. Et quid tum mori red
dendo quis partem actam oblivisci non potest. Ideo
Ubi dicit esse minorennes non teneri videre. Repe
dixit statutum Sigismundi Cracovie 1543 cum in
scripcionis obligacionum et assignacionum quarumvis iam

nullus locus nulli omino nec procuratoribus quib ad dicend[um] cau
relibus ne quibqua Contrarium vel contradictorium cum effectu
misibat et faciat Sed dumtaxat eisq[ue] misericordibus satisfaciat
et eab dem implere inde obligon teneat nullam motionem indecis fa
cien pro ambus comp[ar]e tendem debitis rescripti et gratiamq[ue] la
tionem roborale fuerit sed neq[ue] multa aliena atq[ue] procura
tionis debitor habebit nisi forlasse coram eccl[esi]o ingenio de
monstrant et allegent q[uo]d ettarum omi rone satisfactionis pro
cui debito rescripto in tali casu bene[fi]cl ad fulmos termino
beneficio alionis uti debet Quamquid satisfactionem et q[uo]d ettam
si tenebr comprobare in fulmis tabellionis ex eisq[ue] actis alq[ue]
se interpexit omb amissione one cause Insuper dicens et allegans
q[uo]d hoc idem statutum iam est abusu nam statuta posterora prio
ribus derogant et ut est in capite nam ubi dicit de pueris
minorennibus in bonis casibus cum scripturis non teneri rendere
hoc statutum est Ecclesiarum magnarum et hoc statutum Sigismundi
est et nom ubi dicit multe loca dicendi habere cum nostri
statuti potius ut dicit. Ostensa castrum plocum auctas con
tractus allegationibus et rationibus q[uo]d parum exercitatis parte
facti et allegatis in hac pia causa propter omnem meliorem info
mationem ad dnas decisimanas deliberat Et ibid[em] in dialm
decisimanis partes fissale habeat et habebunt terminum in hac pia
causa talem qualis ipsis de jure forma venit salvo jure ambarum
partium in toto pendente.

Recessio a cittone Vilerio

Comparuit personaliter coram officio prioli castrum plocum nobilis
Joannes Nicolaus olim Bandelli Jacobus Lamentinis fabri
pia cum filiis parentibus paulus gliscij matheus Sigismundus
Andreas filij olim Nicolai paulus Matheus olim Martini
petrus Zirchelli filiis matheus paulus Valentinus olim Al
dreae Reslia Sigismundus olim Joannis gregorius olim Ambrosij
Horatij de vilerio actores Lecta cittone castrum plocum qua
cittone citaverunt honorabilem ac nobilem Joannem gliscij
plebanum Sglizinen et stanislaum gliscij fratres germanos ad
dicendum quidquid hinc allegare vellent Exceptas Marcus
palma rone non admissionis dimissionis bonorum Horatium
vilerio inde decreti castrum plocum in hac pia causa latt
in pantha civitatis paulus cittes a cittone et hoc mixto prioli inte
rcessit parte etiam citata non contradicente.

Decretū proboms cū Motione Brudnicz

Cū posset mlz nobilis Marcus et martinus filij olim nobilis Mathie Brudnicky de Brudnicze Ex vna cū Nobili matheam Brudnicky filiam germanam ex vtroq; latis castrū plocen p̄dē Judicia legittime emanat' Quorū tenor sequit̄ Andreas Siepsky a Golczewo palatinus Rauen et Castellanus plocen Cū nobili matheo Brudnicky filio olim nobilis Mathie de Brudnicze Ac eisdem ac alijs omnibus bonis timentibus alioruꝫ bonis et furibus publicis predonibus ac vrbis et oppidoꝝ incolis cuiuscunq; conditionis et ad quē noticiam p̄sentes deuenerint Nobilis Marcus et Martinus Brudnicky fratres nobis germanos coram nobis et officio nro grauiter querela deposuisse et quod esse cū tenuta in bonis hereditarijs bonoꝝ hereditariorum mobilium et mobilium post obitum nobilem Joannis fratris nri et illi germanum nuncupati priꝰ defunctum existen in situ et bonis ad eos p̄ successionis naturalis concernen et spectant̄ nō equalis diuisionis quantū pro interesse spectat diuidē cum ipsis non vult imo eadē sibi cassis bona cū diminutione successionis naturalis temere tenet et possidet facien̄ p̄missa in grauē dispendium ipsoꝝ et p̄iudicium non mediocre alias prout ibi in termino adducta lacius coram probatur Ad petierunt nos quatinus ipsis de remedio iuris et opportuno p̄uidere nos vō attendēs nri officij esse vnicuiq; debitū iusticiā administrare Vobis ibi p̄nominato Mathie Allandamus vigore regij et exactoris mi castrū castri plocen quatinus coram nobis aut officio nro castren plocen in castro plocen feria secunda an festū Sancte Margarete vltimo p̄terita p̄ termina p̄ legittime ac peremptorie compareat Ad quam quidē nro mandato congruentem quē te attangit seu tangere debeat officij castri plocen ex quo exhibitas libr ob discordantia actionis qua te actionat pro pena contumacie et ser ad videndū et audiendū equalem diuisionē in sortē p̄fatis filijs defuncti et vltimo ac ulterius fieri cū tenutis bonis hereditariis possessionibus nostrum officij ex edicti Regni certos dies sores ad pagendū diuisionē sortis p̄fatis olim Joannis map defuncti vltimo ad dicti et deputati et alia in talibus obseruata debito modo exequi Certificando te quē sine mandato hibi p nos p̄fixo compareueris sine non nos et officium nostrum cū te procedemus et procedet contumacia tua in omnibus obstinata vallatis penis et vadijs debitis necessarijs Et sic p̄ut nos et officium nrum decernemus et decernet tibiq; in termino adducendis lacius vobis deducent et declarabunt pro damnis

vñ cu[m] de[cre]to legitis reservant sibi tem[pus] habiam, actiõ. agend[i] in foro competen[ti] jux[ta] hab[ita] in statutis. Datum in Castro ploscen[si] feria 6ta p[ro]x[ima] post festũ b[eat]or[um] petri et pauli ap[osto]lor[um] p[ro]xima Anno Dñi millesimo quingentesimo Sexagesimo sexto. Et post proponen[te] hii jux[ta] formã statuti parte actorea petijt ad dimissionẽ sortis ipsius iuste et legittimo jure et necessitatis ꝓ qua[m] ipse et eam ꝓstata pars

Sigismundus a Cerlczeno palatinus Rauciæ et Capitaneus plocensis
Tibi nobili Alberto Leszczinski filio olim nobilis Josephi ac
non Magdalene nrāi tnæ consortis pfati olim nobilis Josephi
Quacū tuis contribulibus nobilibus Nicolao Joanne pcho Alberto
Leszczinskie patruis germanis ac bonis hæreditariis omnibus Mandamus
Vigore legis et auctoritate offii nri capitanei qtenus coram
nobis aut officio nro capitaneali plocensi in castro plocensi feria bida
post festum Visitationis gloriosæ virginis Mariæ nec nisi tan
prolixa prosanali ac peremptorie compareat Admodum no
bilis Ladislaus Wozniczka consortis nobilis Mariæ Margarithæ
de Wozniczki qui ratione actitat cum eadem Tutore pro eo quia in
contradictorium jus rei ac decreti offii capitanei plocensis nro de
creto decretum sibi erat nihilominus sufficientem dari et
bona ordinarie pfati Actoris in bona hæreditaria mobilia
et immobilia vigore nri bonorum Leszczinscianorum rebellis
et juri contradicens rei contumaciæ actionem vadiæ triplicat
et offium vallata et ultroprobila pfatam nihilominus officium
eorum ipsi tenere denegasti imo in toto non admisisti neq
decreto pfato satisfecisti in pœna septuagenta sexaginta
grosorum non vadiq vadiaq triplicata vigore decretarii
et decem sexaginta grosi polonicales condemnisti et plapsus es ad
solvendum Idcirco te citat ad decernendum tuis et eadem septuagenta
sexagenta et vadiæ triplicata pro officium vallata et ultroprobila
pfatam nihilominus sufficiente ipsi tenere denegasti
Imo in toto non admisisti neq decreto pfato satisfecisti
Decem sexagenta essentialem septuagenta sexagenta vadiaq
triplicata decretarii et decem sexagenta grosi polonicales con
demnisti et plapsus es ad solvendum Idcirco citat cum his
tenoribus ad decernendum tuis et eadem septuagenta sexagenta
et vadiæ triplicata et ad videndum et audiendum deputari offium
castrenses bene visum ad manus bona pfati citi ad nihilominus
tuos ipsorum arbitrium ministros preceptis et vadiis Dominicis pro
castrum tangnæ brachii Regalis executorem quatenus pro
mittere ipsi pœnam bannitionis et de hac proscriptione
vallari et mitteri et alia in talibus fieri solita debito cum
executi et acta put nos officiosiq nri decernendi et decer
net juris permissa attentatura Data in castro plocensi
feria tertia ante festum sancti Joannis Baptæ proxima
Anno Domini Millesimo quingentesimo sexagesimo sex
to. Postquam quidem processum modo premisso rite facto
pfata actrix verissimum et deducendum intentionem tua pro
pensis et costibus Reproduxit deinde utiliter ra
tionem triplicatorum ex eisdem actis castrensibus plocensibus venita
prius emanat Die Actum in castro plocensi feria tertia

post sessum hanc sessionem Terminalis Almi privil. privat. nisi p[ro]ffate
decretu[m] in suo tenore testatum et allegat. post cuius decreti de
anctum Stanislaum minorem nobilem Laurentium Wosnicz[k]y
qui p[ro]stans recepit quia dum nihominebat p[ro]nominata actorum
inx decreti p[ro]ffati Castrum placen exhine nisi p[ro]ffati actu minorennis
nt exhibe quamuis nihominis spon admittebat nisi pueri bn bo
cas bona qua p[ro]dictum p[ro]cum hereditant dign debit ipsi admissa
nihominis non noscunt nec ondt qd con ipsum explic actus
est plenum post cuius minoris recognitionem precit p[ro]ffata actu
bus p[ro]ffati actuni quadri triplicati in superiori decreto vallata
et interposita decerni ordinemq[ue] tam ad rumanos bona actu
dari et deputari penamq[ue] bannitionis vallari et interponi et
alia ut iuris est debito mo exequi Actu pars actor qua
dem quadri triplicata admittebat libram nihominis ni bo
na p[ro]dicti actui pueri minorennis put et ni bonis non nis pu
gnabat prout ex ipsa relatione minuti hinc apparet: petens
libram promitari Actu actus ratione no admissionis
et non demonstratione bonorum et nihominis precit quadri tripli
cati decerni ut sup[ra] Ostensum castrum placen viso decreto ca
strum placen interpositionibus quadruum triplicatorum attento eo qd
alignot decretis castrum placen decreta erat demo demto
nihominis et no est admissa Decernit sup[ra]ta partem actoris
quadri triplicata Visis Decretorum et decem sexarum gru
quadri triplicata Visis Decretorum, castrum vel hereditam enim mu
ponit et deputant recipiendum, castrum vel hereditam enim mu
hensi grabernumq[ue] principibus regnicolis ad rumanos bona par
tis actui et eandem ede civibus bonis ut iuris coi contrarium et
rebellionem ejusdem porlemq[ue] arboream unacum duo Castello ut ex
gnitore brachij regalis gnantin p[ro]ximiores p[ro]nis quadruum
triplicatorum nihominis et cessi ni possunt parisira a
rumq[ue] bonorum consecutionem ejusdemq[ue] bannitionis et de tra
Regni polonie probitionis vallant et interpo nit ultig
p[ro]b actus p[ro]ferlam rumanam nec p de nec p subnissab
p[ro]sonab impugnare audeat sub p[ro]dicta pena bannitionis
ejusq[ue] vallat et interposit.

Decretum Lucri Przedpelcz.

Actum Stanislaus hoszcielieczky Castellanus Bidgostien
sis Adamus Actuarius nobilis Nicolai przedpelsky citatoris hali Castri
placen pro die Sanctae Agnetis proxime et tenoris subsequen
Andreas Gembicki palatinus Rawen et Capitaneus placen Cibi
Actu Stanislao hoszcielieczky Castellano Bidgostien de omni
bus bonis his p te quondam titulo ac Regno habitis et possessis

588

Vigore Regio et mõ Capli exõsso Plandauns qtñs in tranſ
mi ben Judicis Cancellarii offi mri Capli Castri plocen ſeria ſexta
ãnte nunc miſtons feſtum Sancte Margarete virginis proxme
ri caſtro plocen ꝙ xmõ celebrãn perſonaliter et perenipiose con
ſtes Adam Stam nobilis Nicolai przedpelſly Cam le citat
ad miſcrip dõm ina ꝓ le illi coram offõ et ad acta caſtri quin
nlagẽ facta et ulhance requirit Qua miſcripcone quidẽ m
dñi Recedentes ab omnibus pallãbus et diſpichby Regn
tnbmiſſi obligaſſe et ſucceſſores ſuos in omnibus bonis omi
ꝑſſalum Nicolaum przedpelſly in tota et integra vilta et ſtre
ctale Brzisworzyſtow in dicta Kozuer ſitt ꝓ le cit Nico
lao przedpelſly in ſũma Dnorũ Mllium et quingentos florẽ
monete pols immediate Cam a te pio quam ab omni alio
ſomue cuius cumq ſtatus et condicionis Necnõ ab omnibus in
bonis hãbus ſuis bonis mipertalſ et mipertardis et a bonis
impcionc inſta vel miuſta cuicunq eliberare et in denarijs
reddẽ in parfira poſſone eorum bonorũ miuadiatorũ ſub
Vadio Dnorũ Mllium quingentorũ florẽ precium pols in
Caſu non curbionis dictorum bonorũ cit Nicolao przed pel
ſly ad ſolucnẽ tociens quociens opus fuerit huiusmodi Ita
quod miſcriptio ina Zuelorca ad quam te actor reſſert la
cenbi dicũ missis disponit Quia in nõ eius miſcriptionis hu
ius Zuelorca quoq et vadio ꝑſſatis non attentis facta re
gnatione bonorũ ꝑſſatorũ Brzisworzyſte ſpi cit Nicolao przed
pelſly et data tibi in dicta bona libera nitro miſſone et
bonorũ ꝑſſatorũ parfira poſſonẽ Ita ipã bona Nicolao
Gnoſo Sebestiano Palenſoly coram dicto Caſtri po
ſuamen in ſũma quor Mllium florẽ pecẽ pols Re
bignaſſi et poſſeſſionẽ eius parfiram hoc parto preſedimiſſi
Jnde tibi in termino ſatmo ꝓmiſſa lacrimis declarabunt
Ip quoq miſcriptionis mee ꝑſſale conhauenſi Vadimon
Cumde Dnorũ Mllium et quingentorũ florũ pecẽ pols
cit Nicolao przedpelſly ad ſolucnẽ huiusmodi Ideo te cit
tat ut ſoluto ipso vadio tibi dnorũ Mllium quingentorũ
florũ pecẽ pols ꝑſſata bona hereditaria Brzisworzyſtſſ
ab impedimento et miſcriptionũ eiusdẽ Sebestiani palenſoly
celebrarib et munda ac indemnia reddendis Necnõ ad
videndũ et audiendũ ob nõ factam cuiusdam bonorum ꝑſſa
torũ rigore hui miſſionis mee omnia et singula ꝓ nob
bene offm nostrum cui le decernẽ et fieri exigentem Ad hec
ipse verbo tibi lacrimis preſonenda tibi iuste ꝓponens et
miſcriptionis mee in toto ſatisfacturus Datũ in Caſtro
plocen feria ſexta poſt feſtum Corporis Xpi proxme

Anno dom̃i Millesimo quingentesimo Sexagesimo Sexto Feria
mi smi andree p̃nominatus nobilis Albertus przesplesly plenipotens et fr
germanus actoris pcest sibi deputari nimlem castrem Gorzsn̄. flamsla
um de Mirobław ad clamandum p̃nominatum citium ad jnd. In essm de
portant nimlm castrem plocen ad clamandum p̃fatum citm ad jnd
mi nimlis jnd bre deputationis resultrem publice recolit qua
p̃ dictum citm tre et ultra fornā quibusdam ad jus clamandum quo citty
nec per se nec per suum procuratem jmo parere curarunt post cuius mi
nus recognitionem p̃nominatus plenipotens de cuius plenipotentia offo
sulis constabat deducens rescriptionem sibi principalis cuius tenor sequ
p̃ dictum citm coram p̃fato offo devenerat Reproduxit inscriptionem
ex actis castrem Gnieznensis de data feria sexta in crastino
festi Sti Nicolai Anno dom̃i millesimo quingentesimo Sexa
gesimo quinto facta cognoscunt quod generosus stanislaus de
Goszczin castellanus Bydgostien nobili Nicolao przesplesly villa
bona Gorzyczam Brzyszczistesth in dicta terrarum citt cum omni jure
dominio in bona dicorum millium et quingentorum florenorum pecuniarum mon
et mutuj pro quibus obligauit et irradiauit cum maiorem abeipso quam
ab omni alio homine cuiuscumque status et conditionis existat ab omnibus
inscriptionibus oneribus importat et imponendis et ab omni impedimento
instae vel instae cuiuscumque et liberationis vadiorum dictorum millium
quingentorum florenorum in monte roborat pronotatis pro fassata inscriptionis lacus
p̃missa in se continet Datum et actum in castro Nowo villam
ex actis in lecinia feria secunda post festum conceptionis beate Vir
ginis Marie anno etc. lxvij admissionis possessionis pronotatus bono tenore
lacus obligat Ad requisitionem possessoris petentis inscriptionem impedimenti
dicti quibuscumque in p̃fata villa obligat ubi et in qua existat
quod p̃nominatus castellanus postea ipsi actum camq totam et in
tegrum villam suam Brzyszczistesth cum omni jure et dominio
omnibus et singulis eiusdem pertinentiis pertinentibus prout in se habet in castro posnanien
feria quarta post dominicam Rogationum Anno dom̃i Millesimo
quingentesimo Sexagesimo sexto Generoso Sebastiano palczky
pro quingentis millibus florenorum in vim recompensationis vendidit
et inscripsit ad decem annorum prout p̃fata inscriptionis lacus
lacus p̃missa in se continet Quam petunt et intromissionem
ubi p̃dicto Sebastiano palczky famulus emptoris castellani cuius
scultetus eiusdem ville intromittunt admittant et obedientiam
subditis mandauerunt de actum in lecinia feria secunda
dominica Crucis Anno etc. lxvij prout in se lacus p̃missa continet
Et ultimo petunt relationem exhibitionis citationis castrem
plocen super cum citm pro quibusdam vadiis de actum in lecinia
die Dominica post festum sitos pschi et panli apostolorum anno
p̃dicto Honesti Alberti Zaborski legitimi possessoris in villa
Brzyszczistesth in p̃dicta factore castrem nobilis Sebastiani pa

lenczky et vitto scultetto eiusdem ville prout lacuis p̄missa
in se continet post quorum omnium deductionem petiit eundem cittum
in lucro negocij principalis iuxta cittionem pro vadio condenari ad
mitti Et officium viso et debite perspecto toto processu
eiusdem causae per plenipotentem officiose et iuridice deducto eundem
cittum uti contumacem et rebellem iuriq̄ coi contrarium in toto negocio
principali iuxta cittionem in lucro condenari admisit prout prin
cipalibus admittit a qua condenatione lucri memoriale officio est per
solutum.

Ter clamatum Triestane

Nobilis Barbara Catherina Sophia Beata Regina pueri
olim nobilis Mathiae Szafranek de koslowo Zegothi Necnon
Martinus Szafranek patruus et tutor p̄dictorum puerorum
citti Admistam nobilis Zophie filie nobilis Joannis Szafra
nek de eadem koslowo consorte nobilis Joannis Piszkowijcz
Starczewski cum suo marito occasione dimissionis in portione olim
Nobilis pauli Szafranek steriti deffuncti prout ipsa cittio lacuis
p̄missa in se continet Ter et ultra formam iuris quoad per
minutem Castrensem plocen ad ius clamat non steterunt ideo
in pena contumacie sunt iuxta condenati.

Nobilis Bartholomeus Sadziechowicz Crassowski cittus
Admistam nobilis Lasari Gothkowski occasione non missionis
ad cautionem fideiussoriam bonum exindeq̄ penas statuti succen
tionis prout ipsa cittio de p̄missis lacuis testatur Ter et ultra
formam iuris quat p minutem ad ius clamat non stetit ideo
in pena contumacie est iuxta condenatus.

ACTVM IN CASTRO Plocen feria secunda post festum Sancte Margarethe proxima Anno domini Millessimo quingentessimo Sexagesimo Sexto Coram Gnroso Stanio Maczinski vicecapto Castri Plocen.

Decretum Lucri Starczewo

Nobiles Joannes et Martinus Zophia pueri nobilis
Alberti Piszkowicz de maiori Starczewo citti Admistam
nobilis Margarethe Sierziemska relict p̄dict Alberti

Piszch de Stanzewo mrös ,Ilerun legittmi ciuis hali Cassub ploc
pro dis Sodizna legittmè mi dem teneris sr bbegnew Andreas Sczp
slij. a Calczewo Heres in Essnitza pallatinus Rosch et Capitis plo
cew ne vobis nobilibus Joann et Martino Zophie pueris olim Albzli
piszkowitz de maiori Stanzewo Imolescim et ad notitiam vri dcm
rimus Nobilem Margarettam Szczerzeska relictam pdicti Albzli
piszki de Stanzewo mrem vrum legittmè mi gnerella depobmisse
cum nob sdo put nob constanit mi termino primo mi terminis quc
rellarij mi plozlia iam pteritis mi pena contumacie in re bna actionis
originalem suc gnerelle qua nob primis illancnt et me nob stare et
tab y co qua nob non uellis facè cum ipa divisionem omnium bonor
Scbicloru mobilium et möbilium possessionis pdicti Albzli pueri
ri et marili ipsius mi dictis bonis maiori Stanzewo, mi qua parte
ne ipa Sct reformacionem Notaliciale a pdicto marilo suo qua
uis pbare in termino adueniendo Tt peciit nob ut ipsi de remedio
opportuno pmidere uq; a napropliz vigore Regio et ordinariale
hra Capli uobis pnominatis Joanni Martino Zophie fratri
pdcto bonore Tutore germano suo et Zophie pueris olim
Albzli piszkowitz Stanzewski Mandamus quatinus coram nobis
et octauo Cassub ploccw mi Castro ploccw feria 6ta post festum
Sctc Margarette virginis et mris me insten proxima ad que
rellam et admissionem pdicte Margarette Szczerzeska matris
vre legittmè pti ac legittmè competis ad videndum et audiendum
decerni ipsam divisionem omnium generale bonorum mobilium
et möbilium mi portionis olim pdicti Albzli Stanzewski p nob et ipsam
midimise tent et possessa ipsis medietatem omnium bonorum möbi
lium et möbilium bonorum ipsius Notalicium mi dictis bonis maiori
Stanzewo existendi officiales cum geometra deputari ad pacis
cand divisionem interpositis pueris decem viris de vicinis necessariis
inde iuris forma Indifferenter non admissis dictis divisionis
fieri mi pdictis bonis mobilibus et möbilibus pcm consuetis remitti
ad brachium Regale Castri ploccw Et ad alia iuris remedia
strigi et compelli Confitemur nob qd sic mi termino nobis
pfixo comparuissemus non Nos ad ea que ex iuris forma
decernent procedimus et officium nostrum predict contumacia et absen
tia mi nolo non obstante et put iuris decernit Huic pmissis resi
dente Dato mi Castro ploccw feria 6ta post festum Purificationis
imb gloriosissime virginis Marie proxima Anno dni milles
imo quingentesimo Sexagesimo Septimo Quibus actis
et ulteriora forme iuris quat ad nos pertinent Castrum
ploccw ad nd deputatum clamabi non sistentem iuris mi
nime parere erraremus Ideo ipsos actos nobilis Vrsz Joannem
et Martinum ac Zofiam Stanzewskj pfatta nobilis Margaretha

mñ ꝓsorum ciuium ut Christ in toto huius negocij participatis ex admissione ossi inde inde contenti ciuibus rondnamt Quam rondnacionem huius ossium prius Castrens plocens admisit a gna eius ossa memoriale est ꝓbatum.

Decretum Incipit Chomethowo

Nobilis Michael Chomethowsky de Chomethowo ciuis Castren Rudi cum martini Goslizky Juris utriusq Doctoris Canonici plocens ciuitate hali Castrens plocens p dei Gratiam legitime emanat Tenoris hmsdi. Andreas Szczepsky Castrensis palatinus Rancen et Capitaneus plocens Dni nobilis a Michaello Chomethowsky de Chomethowo de bonis tuis omnibus Mandatum vigore regio et ex officio mi Capitanei Castri plocens ptinq coram nobis aut officio nro Castrens plocens in Castro plocens feria 6ta post festum Sancte Margarethe mecum stans proxima pro legitime peremptorieq compeat Admistrum Rudi Dni Martini Goslizky Juris Vtr. D. Canonici plocens qm te citat eo quia in cognicionem inscriptionis qua mediante inscriptionis et obligastipi rudo suo Martino goslizky Jur V D Canonici plocens medium mansi agri desertum in Originali hereditate grin polim necnon vadii inscriptione contenti ronc non existimis eisdem medij manus tuas te obligati qs tuque te colenum est minime hesti et nobilibus plostarum pro gnos pstatum vadii inscriptione continent tuen bni sit ꝓpens et adsolvens ad qs te decernens et adsolutionis citatt Necnon advibens et audiens tibi decern cum medio mensur agri cum re et deliberare sine inscriptionis et te ymis remedijs strigij et rompelli vallatis pena de tuis accessarijs pat ubi latius in termino debuerit juris pmissa inserius Datum in Castro plocens feria qrta pgfestum visitationis gloriose virginis Marie Anno dni Millesimo quingentesimo sexagesimo Sexto. Quinquis citatus hic et ultro formam mandati ad jus pmittit Castrens plocens Honestum Stanislaum de Miroslaw ad id deputatum et amalgum non scit ymitis parere minime curant Idcirco ipsum citatum erit nobilem Michaellem Chomethowsky pstatus Rudus Martini goslizky Jur V D Canonicus plocens ut tuba in toto huius negocij sui principalis ex admissione ossi juris inde contenti citatus rondnamit Quam rondnacionem huius ossium principis Castrens plocens admisit a gna eius ossa memoriale est ꝓbatum.

Disiunctio Termini Gosciusc

Comparens pro coram osso et actis prinsby nobis partes

holoffka hmc grōssa de cad goszczic actor exona et nobilis
Joannes filius nobilis Martini passek patronus et tutor nobilis Hn
Dorca Minorennis ex cuō Martinus passek auunculi dicti Andree de
goszige mediocri citti. parte ex altā publice recognit Qua lex
mi mē fodierna ex cittōne hāli Castrēnsi placeā p die fodierna legittie
hnemicū occonē vadij Originala scedam grīm polnē nonē non
tricōnis ni pariter possonē pfatū actorem ni certis punctis sibi
cōmissis et mihi nom obligat Ut ep̄a cittō p̄missa lacius testat
ob hpem concordie et amicabilis compositionis hmc ad duas
hepthimanas dilatam recognit et limittauerunt Hnt dilatam
et limittant prōhibg Indifferenter concordie et amicabilis compo
sitionis exhmc partib pfatis Sup eand cittōn habent et habebūt
terminū talem qualis ipis de jmis forma venīet hmc ni duabg
hepthimanis palmo jmc ambāx parcm ni toto pmanen.

Disiunctio Termini Borkowo

Comparēn personalr coram offo et actis prōhibus nobilis Joannes
sno et alior frūm nominibg Dñi pauli pehi et Albati Jacobi stiz
filiorum olim nobilis Martini Dzierzkowski de Chabarowo actor
exona. et Joannes Jambrzikowski nobilis nobilis Andree
Baltzar borkowski de borkowo Zecciara citti parte ex
alta pro qua de rati habitione ni forma jmis caret quod
mi fraberipla omnia fines tractmt terminos non cōtendent
publice ac pro expressum recognit Qua termini fodierno
ex cittōnē hāli castrēnsi placeā p die fodierna legittimē pnemin
occonē damni mi inscriptione contentē nonē non solutionis sume
essentialis p tempore recto ram dni p̄trilo Dñi Ochagnita
quing cum media Sexagēna grīm polnē pri pfatorūm actorū
recognit et inscripsit non admissionibg ni hominis mi sūma
pfata essentali damnorg bimli idē mi scripnē et submissionē
citti pris ob hpem concordie et satisfactionis p̄missorū
hmc ad duas hepthimanas dilatam recognit et limittauerūt pnt
dilatam et limittant prōhibus Qua indifferenti concordie
jmi satisfactionis p p̄missis exhmc partib pfatis Sup eand
cittōn ni duabus hepthimanis habent et habebūt terminū
talem qualis ipis de jmis forma venīet palmo jmc ambarx
parcm ni toto p manen.

Decretum Lucri Chomethowo.

Nobilis Jacobus Chomethowski de Chomethowo cittis Adm
stantiam Rōti dni Martini Crosnizki J. V. D. cancl
placeā cittōne hāli castrēnsi placeā pro die fodierna legittie

pronuncian et nicoden Tenoris Subsequentis Andreas Sypr
sky a Gorzeczno palatinus Rancen et castus plocen Tibi nobili Sa
robo Chomet Sowsky de Chomet Sowo et de alys omnibus bonis tuis
Mandamus rigore Regie et exoffo mi castus qtumcumq coram nob
ant officio mo Castren plocen in Castro plocen feria tercia post fe
stum Sancte Margarethe nunc instans proxima prefixato le
gittimeq ac premptorie compecab Administen Rndi dni Mar
tini Croszczky qui te citat pro eo qma tu contra nem in
scriptam ne qua inscriptione in scriptus fi et obligasti Rndo dno
Martino goszczky medium mansum agri desertum p certas
tractus nominat et expressum in bona quadraginta se
xagenarum nec ne et nem vadem in eas inscriptiones contrad com
parentis minus iuste et rone non comitum comitis tractu
rus pro qua absentis personas Tu eo pte loco et comitis ca
pon possibilem item coram nobis et nobilibus concessi et di
mon strato aut ex adverso nobis cum nobilibus terris obla
gant propositis qd solemnit in li treschi et nobilibus con tu
li pfatum pro quod vadem pfatam succumbisti et plagens
eb absolucion ad quod te decernen citat et somonem emisi
mecum ad videmus et audiemus tibi demandari easdem tractu
ras cum ecc et comonstrari in ac inscriptionem tuam ut quelibet
tractus bis pences metas nobilis stam Chomet Sowsky fris
germani quem est apud eum Rndum dnum Martinum goszczky
in obligone et te inquisitorem dictis sumigi et compelli valeat
prout de bp necessarijs et ita put in termino tuo debuerit
debite premissis rnsimus Datum in Castro plocen feria quarta
post festum cristianonis gloriosi virginis Marie Anno dni
Millesimo quingentesimo Sexagesimo Sexto. Quigrus
citatus tacet ultra forma juris quat p nuncium Castrum
plocen Joannem stomislaum de Mirosslaw ad id deputa
tum ad jus clamatus non stetit juri quis parere minime curavit
Ideo petit actum et vult nobilem Jacobum Chomet Sowsky
pfatus Rndus dnus Martinus goszczky ut actor in toto in
eo negocio sui principatus ex admissione offi jti in ac
contenti citatus condemnat Quem condemnationem huic officium
pnis Castren plocen admisit a quo ejus officio memoriale est
pselutum

Condemnatio Lucri Barcsikowo

Quem admodum causa et actio inter motas fuit et vertebatur inter nobilem Simonem Miakowsky actorem ex una

et nobilem Annã relictam olim nobilis militis Rogazch Barzikowskj
ciuitatis parte exacta. occasione damnorum et vtilitatis in inscriptione contentarum
non solutionis pro certo tempore non plenarie, nec inscriptionis debitis obligati et non persolutis existentes ac ipsarum gratia pretensa
tohisque processus eiusdem consequentium omissorum in hac parte effectus
Nos Superiores actus officium Castrensis placensis ex petitione partis dicte eidem con
tra fiscalem dilectionis adponentis gravatorum et satisfactionis pro presentato
debito in primis presentis petitorum et allegatorum de presentato debito
actoris esse persolutum Et ad duas sequentes Quum nobilis
Sophia de Sczedrzeno presentata pars actorea precibus sibi addi et deputari mandauit ad
clausulam presentatam partem citatam ad jus Cum officium dedit et depu
tauit mandatum Castrensis placensis Concessum Stanislaum de Mirosław
ad clamandum ad jus presentatam plenam citatam Cum mandatis juris Summa de
putationis restituendi publice recognouit actoria presentatam citatam ad jus
clamandum que non stetit juri minime parere curauit. Quam plenam
citatam precibus in toto huius negocij principalis inscriptionum Castrensis
placensis conservari. Cuius citationis tenor talis est Stanislaus
de Sczedrzeno Sieprski a Gulczewo pallatinus Lancicensis et Capitaneus placensis
Cibi nobili Annae relictae olim nobilis Militis Rogazch de Barzikow
skj de bonis tribus omnibus eiusdem bonis possessione pretensis citationis
mandatum nouerit Mandamus vigore Regio et auctoritate officii mei quatenus
eandem nobis ante ostium mei Castrensis placensis in Castro placensi feria secunda
post festum Sancti Joannis baptistae mensis proximi prae aut per eum
plenarie compareas Admittendum nobilis Simonis Miaskowskj qui te
citauit ad inscriptionem tuam quandam inscriptionis inscriptionis tuae
Summas solvere et circa acta Castrensis placensis respondere et celsitudinis
officio tuo debitis et consuetis judicialibus et portis tuis debitis damno et vadio
et non solutis per quod penes tohisque damni et vadii ad solutionem
tuam te penes tohisque dicti et vadii et ad solutionem eorundem omnino
juris remedijs stringi et compelli callatis presentibus debitis necessa
riis et relatum nobis ostensis per nos decernendum et decernet Citius
interminato adventu earundem verbis et auditis decernendis decidendum
curet et declarabimus juxta premissa attentatum Datum in Castro
placensi feria secunda nostra octavas Corporis Christi Anno domini
Millesimo quingentesimo Sexagesimo secundo. Quae citatio
nis et alterius formae juris quae per nobilem Annam Barzikowskam
nobilis Simonis Miaskowskj in toto huius negocij tum principalis ex admissione officii praefati Castrensis pla
censis juxta cuius tenorem continuauit quia continuationem habere
officium penes admisit a qua citationis officio minime est gravatum.

886

Decretu Juramenti Ostrowij

Rofessus Jnclitus Jnshgalos ostr Castri placeat Jnclitoq nobilem Joannem filium olim Erasmi Ostrowsky ex testatione habitu Castri placeat pro die hodierna legitime premien et videndum Jurex est talis Andreas Sieprsky a Gnlezno palatinus Ranen et Capitis placeat Tibi nobili Joanni filio olim Erasmi Ostrowsky de bonis mobilibus et inmobilibus et hereditatibus mandamus vigore Regio et auctoritate ostr nri Castrus Castri placeat quatenus coram nobis aut ostr nro Castrensi placeat in Castro placeat feria tertia proxime festum Sancte Margarete proxima inite mistanie ac legitime compeat Adm illustr Jnshgalos ostr nri Capitaneus Rnen citatus pro quia in derogationem Juris terrestris et vilipendium Statutorum Regni nec metuens penas statuti de tabulis landat inscriptionem seu agnitionem vagabundos valoris unius sexagenarii non grossi polonicalis de bonis et villa Rogzen apud le ni forestata habitatis et ibidem inutilitatem pro tunc intercessit commissi ad forestam Regiam per hidem exhaustum immunitatis et quid penas statuti de tabulis landat inscriptionis et prolapsos eo ad grave detrimentum tertiarum nostrarum et ad restitutionem et exhaustionem ad forestam Regiam effectum agnitionis bonis ad solutionem valoris cuiusque juris remedijs summigi et compelli vallatis pendi debitis necessarijs

Et ea pronunciatione nostra definitiva decernimus et decernendo citatus ibidem termino adveniendi lacunis verbis dedicit et declarabit pro tribunali insinuando Datum in Castro placeat sabbato post festum Corporis Christi gloriosae virginis Mariae proxima Anno Domini Millesimo quingentesimo sexagesimo sexto post grandi propositionem premissis in re facta effectum Jnshgalos petit hoc effectum citum penam statuti de captam decernendo rovi non exhaustionis ad forestam Regiam per hidem pecorum vagabundis incendit et alia in tabulis debito modo exegim Et quia pars citata nisi responsis negavit volentes citatus plenius sibi edictum decerni. Ostr Castri placeat audita negativa responsione partis citatae Decernit citatus pro ut citat quadam corporale juramento in hanc rotam hoc effectum agnitionem non habent nec in forestam dedimit nec in usum bonorum convertit sibi ea de bonis abimat et secta cum passim Et cui juramento exhibito ostr nro faret in qua forma juris erit Et his in hunc hoc explimamus hoc effectum habent et habebit terminum talem quales ipis de juris forma evenet salvo juris amendamento pariter in toto prudenti

Dilacio ad mummenta Cracowiense

Reposuit Jurk nobilis Albertus filius olim nobilis Nicolai Craiow
ski de Craiowicze Jurk coram nobilem Martinum Craiowski de Cra
iowicze ex vna Jurk Castrum Plocen pro dicta Jadwiga legitime
dotem et residencia Comitis Domor esse talis Andreas Siepyski
a Goluczewo palatinus Rawen et Capitaneus Plocen Albi nobili Mar
tino Craiowski de Craiowicze de bonis suis omnibus Jmmo sese mag
et ad hoc nobiscum personaliter deducimus nobilem Albertum filium olim
nobilis Nicolai Craiowski de Craiowicze gramatice gnarum coram
nobis deposuisse et protestatum esse Quia ipse cum ipso Dimitrio om
nium bonorum paternorum et maternorum pro suis seruicijs put et
quo pertinet et contingebat ex dimissione non suis sed gratie damno et
preiudicio non mediocri Et petijt nos ipsum de remedio
instituere opportuno pro dicto Mandamus vigore Regio et an
toritate officij ipsum coram nobis ante festum sancti Margarethe
nisi Castrum Plocen feria sexta post festum sancti Margarethe pro
ximum per ac legitime compareas Admittendo primum
Alberti Ante citat scripto put terminus postulat ni terminum premis
si pena contumacie in re suam originalem citationem qua te citatum
rant et nec scripto citat ad dicendum dimissionem bonorum ipsius
et audiendum et audiendum deputari dimissorem ad fa
ciendum dimissionem bonorum ipsius a bonis suis vsualibus premis despe
nsis pro damnis salua actionem restauri et ita put
nos officium nostrum Decernendo et declarando Cibique terminus
aduocatis verbis et instrumentis documentis literis deducendi
et declarandi ius ad premissa vsurpandum Datum in Castro
Plocen Sabbato proximo festum visitationis gloriose virginis Ma
rie proxima Anno dm Millesimo quingentesimo sexage
simo sexto Et post proposita per ipsum facta per Albertum pars
actorea petijt ad dimissionem sibi ipsum insti et legitimo
jure naturalis successionis spectari et pertinere plenam citationem
compelli et dimissorem ad pagendam dimissionem bonorum et depor
tari et alia ut in suis est debito modo exequi Et ipso pro
cessu in primis et quoad omnia non nisi quoad cum parte actorea ni
hil agendo confitendo et ipsa litis contestationem de et allega
re non teneri ad faciendam dimissionem ex eo quia non pre
dicta dimissio est facta citra vel ultra viginti annos et in
terpellando huic causa petijt sibi dilationem consuetam ad mu
niendum ex quibus legitime coram parte actorea dimissionem
sortire suum effectum ad dnos Ecclesiarum Quorum
Castrum Plocen audito ipsa ac inquisitione facta per ipsum
citationem partis
citationem coram ipsis et dilationem ad muniendum ex quibus con
staret legitima dimissionem esse facta Inde ad dnos Ecclesiarum

Et ibus ni q̃nabus bcplmanis portib⁹ pssale habent et sa
belmt tmi mi talem qualis ipis de j̃mis forma venit
salno j̃re ambaꝝ porcim ni toto pmanen.

Deliberatio Miemczewo

Reposuerunt jnte nobiles Jacobus pantas pbus Alber
tus filij olim nobilis Martini de Miemczewo ex et con
nobilem Catherinam filiam nobilis Hieronimi de Lozorowo
relictam ꝯ et consortem olim nobilis Bernardi Miemcze
wskj ex cittone vtili castrens placens pro die Sabbata le
gittime jncipiend et modo debit cuius est talis Andre
as Sigwsky a Golczewo palatinus Remen et capitus plocen
dem nobili Catherinę filię nobilis Hieronimi de Lozorowo
relicte et consorti olim nobilis Bernardi Miemczewskj so
lito sing et ad noticiam hui decreting nobis Jacobum pan
phum Albertum filios olim nobilis Martini de Miemcze
wo ni querella deposuisse et quosdam esse quomodo hui exis
et remanere ni bonis possessionibus p̃dicti Bernardi hui legit.
hui mariti et patris ipor q̃nam sortis defuncti ꝯ cu
ctis cum ipis dimissionem facere ni omnibus bonis mobilib⁹
et immobilibus ni villis bonis Miemczewo pq obtin p̃dicti Ber
nardi Miemczewskj sortis defuncti patrui ipsorum germani
et post eorundem ad quos jure naturalis ni totalem portion
ibus existen post olim nobilem petrum Annum mutuę et pi
ę memę nobilis Martinus alię dimissionem cum ipo Bernardo
no marito habit. Nam honorabilis actu presbiter Alber
tus et Joseph Miemczewskj patrui abstrahebant portion
bus sibi ibus ex pcessione annalis ni bonis prnis et
malorum ad quas portiones humil jnis dominj ti
buli ꝯt solummodo ipi arbores ut post patruos q̃nam obtan
tum modo ad portionem Bernardi jnx hui mitteresse et jnra
hec reformando ni quantum bene scalis fabe terra ipam
conservan et com existendi Quantum vo ad portionem
Alberti Josephi actu presbiteri patruorum et martini pa
rentis ipsorum tres sortes cum concurrent ad existendum
Et pcedarum nos ut ipis de Remedio oportuno pre
uiderent Quapropter vigore Regio et ex officio nro
Curie p̃nominate Catherinę Miemczewskj sua Nom damno
stimo coram nobis et officio nro castrum plocen in Cusko
plocen feria sexta post festum beate Margarete pro
xime Admissam et ad querelam p̃nominatorum.

Jacobi p̃ati p̃bri Albani Mengen̄sium p̃sonaliter ac legittime
comp̃eab. Et Joc̃ sedo p̃cess. le comp̃arentat m̃ termino primo
m̃ p̃na contumacie sedm̃ ordinē originalem Vigt pro eo
Audiendis et audiendis decretis dimissionū in tertio ipius arboris
nuncupate m̃ dictis pochōmbis Albani et Josephi achi p̃sbiteri
et Martini parochis ac bonorū fabricis Germani et m̃ marchise
rum jm̃is formam et naturam bonorū reformationem ingrediendi
te bonis habere nam ipi achi presbiteri non p̃ morbi sunt
et devotionis devenit post ipos ad quos arborum fructus m̃ multis
devotionibus p̃ssis gaudere tenebit̃ in portione Bernardi
Mengenssij m̃ marchise Vallabis et m̃ pro bonis pōs bonorū
bis p̃t jm̃is forma m̃ formal Certificantes hinc bonis
m̃ termino ipō comparentes sue nō Nos ad ea que ex jm̃is
forma venient procedendū et ostium nostrū procedet Contuma
cia et absentia m̃ tuto non obstante Dalmatia casu p̃ventū
feria tercia post festum visitationis beate virginis Marie
proxima Illmo et Illustrissimo principi et excellentissimo Sexagesimo
nono beate posteritatis proponem modo p̃missis jnhibendo
p̃fati arboris pernicies dimissionū sortis suarum in bonis Mobi
bus et ubicunq̃ positis et iacentes, ac bonorū omnium mobilium et
mobilium p̃dō arborum jm̃is naturalis successionis post patrem
germanos sexus descendentes tanquā legittimos successoribus p̃
dictis et concernentes decretis. Ordinando hic fieri ad exdi
endum dari et deputari vel alios ad directam rationem partis
ritorum jm̃is remedijs strigi et compelli. et alia ut jm̃is
est debito mō exigendis Et Jnō pars ritta reservando
bili et bnē omnia jm̃is remedia allegando non teneri
ad aligna dimissionū cum ipis arboribus quoniam marchas ipius
p̃ritte adhuc cum p̃e arborum olim nobili Marino Mengen
sij fre suo germano fecerat amicabilem dimissionem et
tamen post mortem honorabilium Alberti et Josephi achi p̃sbite
rorum et eiam maritus ipius p̃fatus pars ritta olim nobilis Ba
uardus cum ipis arboribus facta omnium bonorū mobilium et
mobilium dimissionū amicabilem ipiq̃ uxori sue et ipi ritte
fieri reformationis ratione dotis et p̃mii dotalitiorum et
in medietate omnium bonorū bonorum mobilium et mobilium
que p̃ illo tempore habuit et in post habituros esset in
toto taliq̃ omnia et arca Cum̄s dotalicij recepisse reprodu
xit Et ch̃i Ratissimi termini romanis hibq̃
feria sedā ad festum dive Barbare virginis Illmo domino
Illustrissimo quingentissimo quinquagesimo octavo Item.

590

Jdem pars ciuitatis potuit etiam reformationem ab eodem uno
marito olim nobili ipsius Bernardo Meinzewski admitabilis
omnium bonorum, qui illo tempore habebantur et mi post habendo
rum. De Data et Datum in Radziasow in terminis comomi
bus hiis, feria secunda ante festum Sancte Hedwigis proxima
Anno domini Millesimo quingentesimo sexagesimo
Vnde ex inscriptione clare continetur, quod ipsa ciuitas cum uno
marito olim nobili Bernardo dicti maioris recuperare omnibus bonis
suis hereditariis mobilibus et immobilibus quae pro
illo tempore habebant ac mi post habiturae essent, concessum
erat ipsis gratia ad tempora vitae suae, ut ipsi pro filiis
liberis obligarunt quae bona per iniuriam reformatores
maliciosi possidebant post obitum olim mariti quae bona maritus
primus vigore dimissionis per eosdem facti possidebat. Ipsamque
consortem suam in easdem bonis morte decedentem et in
quibus bonis maritus primus praefatus nobilis olim Bernardus
Meinzewski vigore amicabilis dimissionis extendunt per
scriptionem hesternam, quod ipsa parata est probare pleniori
bertam primiani anni presentis decem florenorum, quos maritus primus
vigore dimissionis per eosdem facti ad hoc cum praefatorum
et denuo per mortem praefatorum utriusque posteritatis Joseph Si
et Albi eorum cum actoribus facta dimissione per amicos
extendit et scriptionem hesternam ita prout de iure venerit
Omnia tamen iuris remedia mihi solo sibi salua reseruando.
Jn contrarium actores Meinzewski resignata sibi et
suae consortes omnes iuris defensionales balneas et illorum
replicam dixerunt et allegauerunt praefatorum allegari
et probari nulla tempus posse, quia tam et si olim nobilis Ber
nardus insula portione hereditaria usus esset ad uendendum dimissio
bonorum omnium mobilium et immobilium generalis uniuersorum ha
ud grangiam fieri potuit extantibus filiis barredo habens
effatum mi nuptia prius tempore praefato naturali morte
morbi bene quorum uita durante portionibus hereditariis
tangi a uero heredes uero ad mortem sua usi sunt quos di
ad negare uolunt et probare uolunt quia nullo autentico
documento conuinci possunt. Res uero Adentabitalis rei
tatem non posse consistere quandoquidem iura patrie nec
noscendum et permittendum pro dimissionibus bonorum cum
mulieribus dotalicijs heredibus iuris ad uitalitiale habitud
competent agere et quia iura reformationem plenissima
a ciuitate parte producta de iure communi non possunt
complectere nisi nec comprehendere bona mobilia et

mobilia olim Alberti et Josephi que ipa post mortem ipsor in
completer usurpant que bona omnia generatim universa mobi
lia et mobilia non ad alios mihi ad legitimos successores nempe
actores ipsatos jure naturalis successionis spectare alijs plurie
dignoscunt Ipa vo citta juribus admittendis ab olim Bernar
do Mungsuy marito suo et patruo ipsatorum actorum habit
et obtinet non potest plus vigoris addere misi ut autoritate li
gis de his disponat et si jus admittendi talis recensit extendat
ad bona sue dotis et statis olim Alberti et Josephi statim de
functorum Si olim Bernardus cui hujusmodi cessit quod non tenet
dit Nichilominus in jure communi regni reformationi admitta
ri non debet si ipse communi regni reformationi admittari
tam olim ipsatis Bernardi mariti ipsius quam Alberti et Jo
sephi actu presbiterorum et clerici defunctorum et primo ipa rem
pit et impetrarunt ipsi de quibus usurpant post nobilem Bernardum
maritum suum et patruum ipsatorum actorum res mobiles upos
actores jure naturalis successionis spectan et pertinen nempe
quasdam loricas alias panzeras tobis galeas alias prebbis
cubitum argento paleschi artificiose ornati duos gladios quor
lanceas sepulas duas de cubitis alias stozij lassie quor bru
nidas tres equos magnos et tres equos sellas cum
habenis et frenis omnia predicta ut asparati belli pertinen
Tum decem duas bandieras nilpinas non cubitos nilpinum
panno preciosa depictas et aliam bandieram lanpinam et
alia vestimenta cujusdam cum argento cum viridi
coloris alias zielona altera modia sepule nigra
altera virida et reliqua modia omnes boni panni Item
duodecim cochlearia argentea Item Annulum de auro alias
Segnetz cum lapide preciosa et duo annuli parui Item Sua
pecunie depositi Ducenti florenos in monetis Item equum
equarum duodecim Currus duos alias duas rotas et reliqua
res intellectiles domestice que omnia jure jus communis
Regni ad successores jure naturalis successionis post pre
dictum bernardum patrum ipsorum statim defunctum et
maritum ipsatis Cassiane alte spectant et competunt et
similia post Albertum et Josephum actu presbiteros statim
defunctos omnia que non habuerat reformationibus
multorum tantum modo ad successores devolvant et quia
ex autoritate legum bona sue res reformationibus multi
cum habere non possunt Nec eam ipsata admittatis ab
intestato exundit hec ad alia quam devolutiones non tendo
ad solum maritum ipsius jus ex ipsis reformationibus asparet.

propterea peciit ipsarū rerum restitucionem et bonorum
omniū mobiliū et mobiliū dimissionū faciēd decerni di
missorib⁹q; addi et deputari diēmq; faciēn dimissionis pre
fix⁹ et assignari penasq; &c. radiā de non impugnand
ben ppetrand dimissione rallari et mlas poni cansamq; ad
bracchū regale pro finali exclusione fiend remitti. Sal
uis omnibus ⁊ mis remedijs in tolo reservat. Pars vo
cātā cū replicatione partis actoree replicām allegant
ad clausulam vbi actores allegant post patnos &nos pri
uilegios p̄s sortes totalis contrenē debeant regulari
p̄ scriptionē hūsmodi allegantes quod p̄scriptio fieri esse
non debeat. Cū hec pars cōtra dz se in fil habere
nec tenere post mortem p̄ffatorū p̄ris bitorum tantum
dixit et affirmauit p̄ fratres p̄dictos de hac hmi dem
disse a quinq; annis citra nel ultra et post mortem
p̄dcm bona ipsorū omnia mobilia et mobilia ad no
bilem olim Bonardū Micnezenski mariti partis rei
cum p̄is actoribus p medium bonū fuisse mantibus
cōtē partis post dimissionē amicabilem bonis &nis quan
tum ad spectabat obtinebat p̄scriptionēq; hūsmodi
pacifice exhibit voleū ipsum et ubi allegat quē
non pōt se extendere p̄dcta reformatio admutalitatis ni
si ad illa bona que p illo tempore habuit quando fa
cta fuerant admutalitatem post p̄fatos debe
rent succedē bona et non ad ipsam cittam. Cū
hec cittā pars replicando dixit quē in reformationi
bus statuta tam in dotalicio quam in admutalitati
conficit ad omnia bona que mē habent et in post
habitura sunt et stante vita mariti omnes devolutiones
nes tam ad reformationē dotalicij quā ad reformā
cionē admutalitatis devolute sūt &c. Ad ats pollēs
Zymie viana ⁊ doziwocza przibina polko maxsl
Zino X iussu hūsmodi devolutie przisky a qua
nox annis stante vita mariti maritusq; ipsū cum
cittis fecit amicabilem dimissionē p̄dcā cittā par
ti nostre &nis mariti rem anpt ergo non tenet ad al
quam dimissionē volens nt sūt probare quē maritus
cum post dimissionē amicabilem exhibuit p̄scriptionē
hūsmodi &c. vbi in sua allegatione narrat et
asserit quē ad dam rēs vestis arma clenodia sua
pecuniaria ac alias res que in rerū natura non
erant cittā dz et allegauit sicut de p̄missis in

mmo fuit nec fuerit ꝑffata tab ni rem natura ac hi ꝑd
non tenet ad mllab rib nec rudere nec dimsion facẽ ẽ habet
omnia bonor mobilm et mobilm Hered rum admitabilem
ꝑtem bc hberan promerari aut decern ꝑbonẽ ꝑut bnſ
dictum est omma jnris remedia dicendi allegandi ꝑbandi
deducendi sibi in vigore rescriptor obꝝ ad finalem de
rision ꝑtis cause. Con quam replication partis actẽ
pars ipa actrix a bnſcriptionibus replicationibus et ꝑbonibus
non recedens replicando dr qꝫ nunqa erat dimſa bonor
clanculum post ꝑdict actu presbiteros omnia mobilia et
mobilia facta, nec pars citta antichi ꝑbare pot Sed
ipi actores bmt poralr ꝑbare non du faciam dimſion inde
petitu de actore affirmante et probante bna affirmation
cum cham ꝑffata admitabilitab rnacu dotalicio non excludit
se ad alignat clanculinos tenu ad sortem ꝑdict olim no
bilis Berardi ꝑ qua bona ꝑ mr agnut tantu ꝑ sortibꝫ
ꝑffator actu presbiter enorum patron sicut dessimulo
rum bonor omnia Mobilia et mobilia que circa ipam sunt
et eorum que dnab dotalicialis et admitalicialis non per
tinent dr ꝑscripto jnris et statutor Regni dr ꝑmissis
laudatorib, nec pot bc ꝑdicta pars citta ꝑscriptione annua
lis dimsionis centare cum ipi patrui actu presbiteros si
milis bmb sortibus ad vita bna usufbmt, et penes ꝑmi
berucarde omnia bona erant ipe cham berxardus post
cobitum in breui tempore de hac luce bullabꝫ est Et
ideo non obstantibus pmissis altercationibꝫ minus ju
ridicis peciit dimſion dictarum salnis omnibus jn
ris remedijs in toto rescriptis. Ostensis Cassen
plocen auditis contrarietatibus allegatis inbꝫ
partium exhibitis parte facta allegatis in hac ipa causa
propter bni melioren informationem ad dnas hebdomanas
delibrat. Et ubꝫ in dnabus hebdomanis pars ꝑffa
ta habent et habebunt terminu talem qualis ꝑis de ju
ris forma venit dandus jnre ambarum partium in toto per
manen.

presticio Juramenti Malakomasze

Venadmodum contra dict actrix fuit et versatur
coram Jurisdictore officii Cassi plocen actorem ex una et nobi
lem Jacobum Malakomasky civem parte ex alta, occasione detentionis
quorum bonorum in forisdicta una et non habitorum ad foresta Regni
et tridenu jux ꝑscriptum jnris fuit pactum tenu et firmu emissis

lacris ꝓmissa in ꝺc testam. Et superiori actu assumpt castrū
plocen. Sup negatiuam rnsionem partis ritte ꝺ rontert rittoms
et ꝓpōs. Decernat eiꝯ ritto corporali juramento ruadere
in rotta superiori actu ꝺscripta Ad q ꝺnus bpl'ianus ꝺ
Jn termino stat Lodierno partibus vtrisq; comparen
tt termin attentan ꝓfata parte ritta satisfacien ꝺcre
to offi castri plocen. pcepit sibi ꝺbi et ꝺputari mīlem
ad prosmrianda rotta. Qui offm ꝺsptant mīlm castrū
plocen. Joannem stanislaum ꝺ myrosław ad prosmrianda carta
rotta. Qui mīlis ꝓtestm ꝺ ꝓtationis rcsitutū publice re
rōit. Quia coram ꝓfato ad magnum crucifixi fletus genibus
ꝓfatus nobilis Jacobus Makomasky prestitit corporale
juramentū in rotta superiori Decreto contenta. Quod ꝓfa
to bono emit ꝓ precium a bra nullos bonos vagabundos
habuit quos debuerit dare ad forestam Regiā. Postea
ino mīlis recognitione ꝓfatus Jacobus Makomasky peciit
se ab instantia Insigatoris et impetitione ꝓtis cause
libera et absoluti pnūciari. Offm castri plocen audita
recognitione ꝓfati mīlis ꝺ ꝓstatione juramenti emissi ritti
nobilis Jacobi makomasky eundem rittum a termino ꝓtō et
impetitione ꝓfati Insigatoris ꝓtis cause liberum et
absolutum pnūciauit. prout Decreto judiciali mediante pnūciat.

Disiunctio Termini Curowo

Comparen personaliter coram offō et actis ꝓtis nobi
lis Stanislaus Curowsky pno et frum bnorum nominibus
uxt. Laicalis Andree pchi Alberti filiorum olim no
bilis Joannis Curowsky de parua Curowo actor ex
uno et nobilis Jacobus Kuzborsky bno et nobilis Do
rothea Chiolkowska consortis suae legittime nominibus
citt parte exalta pro quorum de rato habitatione re
forma juris cauent qđ infrascripta omnia firmit te
nbunt terminosq; non contradicent publice ac per
expressum renunciabunt. Quia termini Lodierni ex
citatione brālis castrensis plocen. prodie Lodierna legittime pro
ponendi et impedendi accessus Vadij in inscriptione contenti
rone non soluti mis quindecim sexagenarum grōs polon. et
sor restitutalem olim Crignita sexagenarum grōs polon.
nō admissionis q; illorum mīs in duobus mansis possessione
tis mīlibus Chiolkowo inscriptionis et submissionum
ꝓtis rittē put ꝓ rittio de ꝓmissis lacris ablegat

et tesbatur ob opem concordie et amicabilis compositionis atq; bali fuchonis p̃fessorum huic ad ferram secũ post festum Scõi michaelis mẽ nisteñ proxia diem cernt et limitauerunt p̃hibẽs sub diuinor et limitant. Ex quidem concordi sue bathisfactionis p̃missorũ extunc partes p̃fate in loco apd castra habeãt et habeãt termino feria secunda prima et proxima post festum Scõi michaelis mẽ nisteñ proxia talem qualis pro tunc forma venit dabo sine ambagibus pacem in solo p̃manente.

Decretũ Vadij Smiegoczmo.

Actabat termin̄ per totam audientia nobilis Catherina Zgarska filia olim nobilis Cristini Zgarsky ex et cũ nobili Alberto Gnagil Smiegoczky filium olim nobilis Nicolai de Smiegoczmo ex vtroq; latis Castrens plocen pro diu goderna legit hinc p̃cmen et modeñ cuius tenor est talis Andreas Dei gra Episcopus Culmen Palatinus Camen Capitaneus plocen ac Cibi nobilis Albertus gnagil Smiegoczky filio olim nobilis nicolai de Smiegoczmo vigore Regij et ex officii mi Capitanei Castri plocen Mandamus Quibus coram nobis aut officio mo Castren plocen in Castro plocen feria secunda post festum Sancte Margarete proxime p̃terite legitime et peremptorie compeat Adamus nobilis Catherine Zgarska filie olim nobilis Cristini Zgarsky Quia ipsa petat pro se Quia in continuacionem inscriptionis tue Quia testimonium pro diu et debito Blanchi Joannis Basili proxime p̃terito vendere sexaginta bubalos et damno inde illato solucre et apud Acta Castri plocen reponere bubinisti et obligasti tua omnia p̃missa non feceris pagnod vadium predictum Undecim boum eidem ad solucn̄ Emendum et plaustrum et rutis loc ligex hã in Actis Castri plocen contenta latius oblogat Quia propter ipsa citat ad decernendum cõ te ejus loci nisi vadium Et Undecim bezanas prefati ipsi obnoxios pro diu effosso superscripto et non adimplendo in hominis in omnibus tua ab inde tenorem inscriptionis per illum factum cubitu et plaustrum te ad solucn̄ Emendi manum et vadium rogi et compelli vadijs diuinp necessarijs vallatis et inhibitis Alia q; omnia in talibus fieri solita debito modo exequi Cathisfaciendo te quidem Smiegoczmo ni debito termino consumacis non Nos ad cautelam inde sequi te procedendum Confirmatio ma nisi signo nonobstante Datum in Castro plocen feria secunda in vigilia Visitationis gloriosi virginis Marie Anno domini Millesimo quingentesimo Sexagesimo sexto. Tam in fine audientie

pffata achrx pcest sibi addi et deputari in lem ad clamand
pffatum cittm ad jus Cui offm tanq̃am digna petiõ dcht et
deputauit in lem Castell placen Jeneste stanislaum de Mirostaw
ad clamand pffatũ cittm ad jus Cum in lis jusdm deputatio ms
resilien publice recit qua pffatum cittm ter d ultra formam
priuilegiorũ ad jus clamauit qui cittis nec pr se nec p bonis
pcem comparuit jmmo parere minime curauit Jn cuius testi
monium pffata achrx veriffcari optauit cittis Rs
produxit inscriptiõm cartis hibus Brelsgen per tranſumptũ
emanat de dat in Brelsuo in termino communibus hibus
feria quinta post festum Epiffanie dni proxime Anno dñi
Millesimo quingentesimo Sexagesimo sexto Jn qua continetur
q̃ nobilis Albertus quazin Smiegowsky obligauit et inscripsit
ybit nobili Catherine Zgarska ybi olim nobilis Cristini Zgar
sky Cracouien secretarius in non q̃s pñs pñsto scti Joannis
Baptiste proxime ypterito bonorũ sub pena indicialibus et pari
bus sub simili vadio et damno · put pñ inscriptio de pmissis la
tius testatur et obligant · post cuius inscriptionis productionem pffa
ta achrx pcest sibi parti cittm vadii inde inscriptionem decer
ni in lem q̃ ad intromittend addi et deputari et alia ut juris est
rebilo mo exigi · Offm Castell placen visa inscriptione
pffatam achricem regendi attenta p continuata et rebelli
tate partis citte Jn cuius continuata decreuit vadium vndecim
sexagenarii grõs pond in inscriptionem et bona mobilia ybi citte
Et deputauit in lem Cristinum quendam Pawlky re
gentem ad intromittend pnominatam actricem in bona hereꝛ
dia citte partis in pffato vadio inde decreto vndecim Se
xagenarii grõs pond et in sima essentiali ypotheca q̃ quos decer
nere potest de bracteis regalibus de nõ impignoratis pffata
in homine cum in sima essentiali q̃ a vadio simili vallamit et
ulterius emit. Vndecim non admisso pffato inhomine Sant
ipsam curiam cum toto ipsius effectu ad bracteam Regalem pro
similibus exactionibus faciend remisit put decreto indiciali me
diante reuisitur.

Prestitio Juramenti Jnstigator

Repositum ibi Jnstigator Costitutionem Sae Regie Mtis
Jn et contra labentes fob Tarabum et Romam subditos Rndi
dñi Jeronimi Garnuschy Cancellarii Cracouien de villa Cor
nazec extitorie verbali p die Sodecima p mensem hui
dati et assignati ereone non psolutionis Contributionis bar Rs
gie Mtis a rectoribus ecclesiarum exemptis p hoc anno pelens sup ipos

penam quòr decem marcarum pòlis decretis et alia ut in is est debita
mò cxcgr Et hso . rebi dixerint et allegaverint qđ gravis
propinqe quod parati sint soluere sed non braxant ptextu exemptionis
nec braxabant pretens bibi ediction decreti. Ossmus Castri
plocen andita negativa responsione partis actè eidem pactis actis decre
mt probationem juramenti quod ptextum exemptis non braxant nec
braxabant: Et ipi dm conductus crucens nobilis Bernardus
Borzewsky minister hospitis prbiter exorti quia ptextati actis laboriosi
vt Jacobus et Thomas ad magistrum crucifixi ptestarent corpo
rale juramentum qđ non braxant nec braxabat ptextu exemptionis. pre
ter de libertate juridicali Et ossmus audita relone ptextati ministe
rii exhibitione eorum ac eorum juramenti. cossq actos liberos et absolu
tos a termino et cautione Exhibitionis prmissorum. Nichilo
minus decernit ptextatum Contributionem a propria exemptis solvi
et in usum exactoris tradere jussit in quibus bestiamis bubus para
grum decem marcarum poni.

Prestitio Juramenti Crabia

Ex decreto jussis Laboriosus Matheus praefectus Subditus
nobilis Martini Crabia actoris Adversarii Insigatoris con
tributionum Sue Regie mtis occone non prebitionis Contributionis
Sue Regie mtis a braxatione et ptinatione exemptis Ex
negativa prmissa responsione et expositione juramenti p minutum Ca
stri ploccen Jonestum stamblan de mixostaw ab pro recepti
et recognit liber est a termino primi prorogationis cum qđ ossmus
pnus Castri ploccen liberum et absolutum prorogavit pro
rogat decreto judiciali mediante.

Prestitio Juramenti Instigat Koshovo

Quem admodum causa et actio jam motum fuit et vertebat
inter Insigatorem Contributionum Sue Regie mtis actorem ex una
et nobilem Martinum Crabia actum parte ex altera occone
non solutionis Contributionis Sue Regie mtis de grossis in mansis
mansis locatis et duobus mansis desertis et duobus Sortis
mis cum iii agris altero sine agris artificiosis duobus molendi
no animali cum rotis de villa Koshovo prout causa
tota qđ processus eius causa hactenus prmissa in scripturis
In superiori actu ossmus Castri ploccen huius allegationem negativa
pauli actè decernendi eidem pauli actè probare corporali ju
ramento sibimet sive in duobus hospitiis Et termino illa
furdierno partibus hinc inde comparentibus et termino attentis ipsa
ta pars actè satisfacere nolens sine precibus sibi addi et deputari

mintem ad pmiciandū rott ossū scabinis jmalis Cui ossūm dicat
et deputant mintem Casherū plocū Gonisth stanislaum de mirosław
ad pmiciandū rott eisdē scabinis Qui mintis jnb bnum deputā
tionis resistere publice ceperūt Qua coram ipō ad magnum Cru
cifixi plexus gembus laboriosi Andreas Adnoratus et Alba
ri Joannes scabini jmali de villa hoschowo pstiterunt corpora
le juramentū in hanc rott qs ibi in sorte eisdem Marbim gra
bia non sunt plures mansi possessionali tantum quor cum me
dio manso residēt Cmes Jonch in medijs mansis Nullum qz no
luerimus esse ex qno debuerit contribuere bat Regie mtis in ptta
tis bonis hoschowo Rchgnob vō pro predio adimplet. Ossum
Casherū plocū audita relone mintis de psticione juramenti co
rundem scabinorū eandem partem ritum a termino et abstan
dā Assignatoris Contributionum bat Regie mtis et a solutione
Contributionis bat Regie mtis de pdictis mansis pro predio
adjunctis liberam et absolutam pnūciauit qui pronūciat de
creto pdicti Wicelomimus decernit contributionū ssfatā
solutionē de quibus mansis possessionalis et porūlue et marta
rinam als zajączego circaplo brzeski Zawarzen Cmes ad de
ab hijs mansis sub pena quindecim marcarū polon.

Decretū vadiorū triplicatorū Waszosze

Lecta est labat Cermin pro totam audientiā Assignator Con
tributionū bat Regie mtis Jn et cū nobilē Matheam et
Joannem de waszosze Smolensc exactionē verbali pro
rē Godierna p mintem hēsthem dati et assignati orrēni
non persolutionis Contributionis bat Regie mtis de uno
manso annexū jnorū vēt quarti et quinti denossc
sē Et rei in fine audientie pffatus Assignator precit
sibi addi et deputari mintem ad clamandū pffatū rittō ad
jnb Cui ssūm dedit et deputauit mintem Casherū plocū
Gonisthū stanislaum de mirosław ad clamandū ad jnb pffatum
rittō Qui mintis jnb bnū deputationis resistere publi
ce ceperūt Qua pffatus rittō tūr et ultra forma jmis
grat clamauit ad jnb qui actū nec p se nec per suos pro cu
rēm comparuerūt jmiqz pare minime emanerunt. Jn quorū
cautū maria pffatus Assignator decrevit relonē mintis respe
ctiue esse pignb et rthomittendū impignorata a pena in
ponendi actū decreto. Cmes Docent et decreto esse Casti
plocēn sibi decreta erat pffata pena et inter possito vadio
rū triplicatorū pdictorū pro bnō pēnam triplicata decrevit
et mintem ad rthomittendū ei pffatū pēnis et adpignorandū

pro non exhadlione et exolutione pfate Contributione dari et deputari
penamq bannitionis vallari et mterponi et alia ut jmis est debito
mõ exequi Offmũ Castrũ placuit viso decreto mterpositionis
vadiorum triphcatorũ attentaq contumacia et rebellitate partis citate
in eis contumacis decreuit vadia triphcata cũct gradiagmia de
as mare pdis Et deputauit viccaptum eam mittẽdi hospes quos
cum ipi prohibus requisitus ad rumandũ bona ciũ et mhomittendũ
dnõ captiũ ubi exequi posset bracchij regalis ñ pfatis plenius
gradiagmia duabꝫ mare pdis Necnon ad pignorandũ pro non
exhadlione et solutione pfate contributionis Regalis penaq
bannitionis et de regno polonia dominijq eiusdem regno subiecti
proscriptionis vallandi et mterponendi.

Decretũ vadiorum Triplicatorum Garnasse

Mercatabat Caminũ pro totam audientia Justigator Con
tributionũ Sac Regie mtis Jnr et can Rndnm Jeronimũ Garnasse
Cancellarium Cracouien Lectionẽ Crabati p dec Sodirna p mandatum
hospitem dati et assignati occasione non psolutionis Contributionũ Sac Regie
mtis de bonis garnasse et nobili mlonka ami pdicti et pdis
Et Jam mfrũ audientia Justigator Contributionũ pdictũ bis addi
et deputari mandatum ad clamandũ pfatum ciuem ad jus. Cui offmus de
dit et deputauit mandatum Castri placuit Lucas Sto Stanislaus qui
mandatis jus bnũ deputationis restituen publice recitauit acta pfatum
ciuem hr et mtra formam jurium quat ad jus clamandi qui ciuis nec
p se nec p bnũ procuratorem comparuit juriq minime parere curauit Jn
eum contumacia pfatus Justigator contendit jnc ciuis dedu cau
reppduxit decreta ex visis actis Castri placuit emanat in quo de
creta est pena quindecim marcarum pdtarum et mterpositio vadiorũ
triplicatorum Dec Acta in castro placuit feria tertia pg dominicam
Jnuocauit anno pdicto pnt in suo tenore hmodi Cum Lucas Stanislaus
Crudelis dedit et xiloni militi Quia dum pignorabat pro cau
contributionis extunc pignus recipere fel. mhomissionẽ qui cau
pfata pena quindecim marcarũ pdtarum non admisit et mpignorat
ionẽ eiusmodi nõ admissionis eidẽ verbalem Caminum p dec Sodir
na dedit et assignauit. pg quorũ dederiõ pfatus Justi
gator petiit sibi ciuem penas triphciati decerni mandatum
ad mhomittendũ ñ pfatis pcis et ad pignorandũ pro non solutione
pfatarum contributionis dari et deputari penamq bannitio
nis vallari et mterponi et alia ut jmis est debito modo exequi.
Offmũ Castrũ placuit viso decreto p pfatũ Justigatorem rep
dnũ mterpositionis vadiorũ triplicatorũ attentaq contuma
cia et rebellitate partis citate in eius contumacia decreuit.

Vadia hipthiat vlt quadragnta duab marcab pols ZC
deputant viceaphm cum mihi hesheb grobcem pp
hbz regnist ad rumand bona ctti et mhomittend omm ca
pitaneo vh exegm lobrem bratsy regalis m ffalis pluris
quadragnta duabz marc pols Necnó ad pignorand pro nó
extradhone et solubone ffalis contrbunomb Regalis pc
norp banmhimis et de regno polonie dominyb eius regno
subiectis pbripsimis crallant et mhrpobmt ynt vallat et
interpont decreto judicial mediend

Debet ponere Inscripciom Vmiemno

Proposit yoh nobilis Anna consors nobilis Alberti Shassmisky
Jhacm eodem suo marito vltr Dnlore Jn et cóm nobiles Nicolaum
et Joannem Vmiensticz de Vmiemno Lnplis ex cttone hñ
ti Cashen placen p vie Godirna legittime emanat Cuius tenor
est talis Dilectas Sicynsky a Cntez exo pallatinus Ranen et
Castus placed vobis nobilibus Nicolao et Joann Vmiensim
de Vmiemno Lnplis de bonis vris Jmobilibus et ad no
linarem vrm pdnemus nobilem Annam sororem vram consor
tem nobilis Alberti Shassmisky cm cor tutore suo marito gram
mi querella depobuisse et questum esse quomó vob multa sint
fierich subtractione p bonis ipius primi et minis ppin Jure
legittimo post prem et mem spectan sua bona omnia hi
reditaria et possessionalis nec sortem ipius primi comitem exdim dece
dentis ni grane ipius Dominm et qm diem non melioze et pe
cat nob cm cor suo tutore qtinus ipi de remedio restitue opor
tuno pvidere velint Nos vo attendent mi esse Ne vnicuiq debitam
justiciam administrare vobis hnscripti nobilibus Mandamus
Regore Regio et auctoritate ofi mi Castus qtinus coram nobis
et officio suo Cashen placen in Castro placen sessionis vestre
sum Sancte Margarete vnc in stem proxim pximi et prim
plozie compeant et Adversum pnominatam Annam sororem
vram congnatam suam vobis cttat cum cor suo tutore suo marito
sedo sint vob respondent in termino primo in pena contumacie
Jnx sram citacm originalem qua vobis citatam retro remittat et mer vob
bene citat ad decretum et dimissum bonorum ipius pdm
mer vos spectan et ad pdem deputati ordinem hi sum
ad forcias et dimissom bonorum ffalorum vallatis primis
et hp necessariis pro damnis aut salvam arcim ad forum
competens reversum Dat ad pmissa rnsmi Dnm ni Ca
sto placed Sabbato post festum visitationis gloriose vir
ginis Marie proxima Anno dn Mlthssmo quingen
tessimo Sexagesimo sexto Postquam quis proponem

modo p̃missso ꝓth fartan ꝓffata archiꝛ cum bno ꝯtore pcũt
ad exdimi sionẽ sortis ipam jmc naturalis pg prem et mrem eoꝝ
et conterreñ shmigi et compelli et exdimissoꝛ ad cand exdimi
dmq dari et deputari et alia nt jmis est debito mõ et regni et
mso p ambitte mi cum rõnis dixit et allegant qꝫ non licuit
ad exdimissionẽ sortis non ꝓffate ꝯtra bahoferd p sortẽ ꝓpꝫ
prnã et mrna et ipam exdolamt petens bibi contredi dictum ad
positionẽ librorũ hesshim Bielszrd ad compbendq p̃missa
Offmõ Casherd placeñ audits p̃missis parẽ decernat mi parti
citte audits probate exdolationẽ exactis hinc Bielszrd
et eiq contrarium ad positionẽ librorum hesshim Bielszrd
Et ipsq in duabus ꝯpheminis post positionẽ librorũ hesshim Biel
szrd mi cauq causa habent et habebunt terminũ talem qualis
ipsis de jmis formaverit habito jmc cumbarn parẽ in toto
pmanen.

Decretu exdimsioms Sortis Mazilis

Exposuit ꝓth nobilis Dna Consors nobilis Albth Shyssh[illegible]
Jnarum coꝝ suo ꝯtore mazilo Sui et coñ nobilis Nicolaum et Ma
thiam olim nobilis possessiõ de mezilis fratres suos germanos ex
ditione Hali Casherd placeñ p dñi Sadrina legitimi ꝓnuncia et mandato
Domini Jmsdi. Andreas Siepsky a Lubzevo pallatinus
Rancen et Capitis placeñ vobis nobilibus exortus et Matheo olim
Albrthi possessionato de mezilis de bonis eius omnibus Jmobilibus
et ad vii nobiam prohibuo ordinamus nobilem Dnam consortem
nobilis Albati Shyssinsky cum coꝝ tutore suo grauiter querella
depositisse et quistam esse gnonio do nos non willis ipi a bonis
veris exdimidere crimle ipsũ ipam ipsi nr nos legitime ꝓcreatam
ni grane damnum et ꝓjudicium non mediocre et preciꝫ nos ipsum
ipi de remedio inspicere opoꝛtuno ꝓvidereq nos vo attendentes
mi offi esse vobis imperatis nobilibus mandamq vigore
Regio et auctoritatis offi mi Capitis qtenus coram nobis antesso
mo Casherd placeñ in Castro ploren fixa breda post festum beate
Margarethe mc mistam proxima personaliter ac peremptorie
compareatis Dnam mistam ꝓnominatam Annam quã nos tutricem nacta
fuisse tutore mazilo bredo put nos informamini tremino spacio
vi pena contumacie inre suam tuitionem originalem qua nos tuitam
teneat et mc nos sedo tuitat ad deducendum exdimsionem similiq
jmis a bonis veris et ad videndum deputari ordinem hesshem ad
faciendq exdimissionem eisdem crimbus vallatis pemis de inp necessa

602

xpo pro dampnis salna arbon restitucm Petita pront nob offe
rim[us]q nos[tr]m decretum et decretat vobisq in termino ad
ucm[en]m lacris declarabr iste ad p[re]missa r[egi]ssi Datum in
Castro plorcn Sabbato post festum visitacois gloriose virgi
nis Marie proxima Anno d[omi]n Millesimo Quingentesimo
Sexagesimo sexto. Post quam q[uid]m p[ro]pone[n]s modo pre
misso iste factam p[re]fata pars Actorea petit ad exdimi
onem crimis p[re]dc[t]i contenen et specifican et ad emissa dimi
tionem deputari ordinem hesthem q[uo]rum p[ro]hib regimi
num vallatis pcis debnp necessarijs. Cui pars ista
rndendo dixit et allegauit quod lic ad pnis offerri rompe
tent est barta Nam offerd non compchit tom in tribar
tinulos indicare p dimissionem mlis facb p expulsionem dne do
talinalis et causas exemptionum extra vd articulos missa
scriptos esse cognoscen non plinet put et pnd actio offerd
non compchit p crimli tantu q[uo]d no hesthi pclens br liberd
p[ro]miari Cui q[uam] rebus pensis pars ipsa
Actorea in contrarium dixit et allegauit qd pnd actio offerd
pnli compchit iudicari nam est mlis partis inb egnali fabrn
nam agit p crimli mi eisdem bonis ciuium exle qd crimle pre
fata pars extra terrm solet vel inq[uir]i p scriptum statuti exdimdi
pclens exdimissionem petit. Offmus vd Castrn plorcn ambi
bus p[ar]tibus missis parem mi[n]istrari jure communi et statuti Regni de
cernt exdimissionem p[ar]tibus crimle a bonis p[ar]tium ciuium
imi mi exabn deputandis Et deputauit gremchm cri
minli hesthis q[uo]rum q[uid]m p[ro]hib regimi[n]is ad exdiendu[m] per
fatu crimle Sub pena q[uo]rdecim marcarum puri qui
ordinem hesthem multis impensis ambe partes conducn debit
Et indilecta non admissionis exdimissionis hanc sparsa re
nare cum toto ipsius effectu ad bracchm regale p signati
exemptionem factam remisit put p[ri]hib remittit. Quod
decretu pars dicta p me non suscepit Sed abeodem gene
rosum Stanislaum Morsztyn Vicecapitaneum Castrn plorcn.
ad Sacram Regiam Mtem post emissam per hos hesthimanos
Vbrinq[ue] sacra Regia mtas cum Cria bnd Regie mtis m re
gno polonia felicit constituta fuit p mandatum Castrn plo
cen Honestum Stanislaum de Mieczislaw inx formam juris
monit Et Dominus Vicecapitaneus comes mandatum hesthi
pet ordemq[ue] receperunt Actuliter Et ibid coram hac Re
gia mte p[ar]tes p[re]fate habent et habebunt terminum sibi pre
fixum talem quales ipse de jure forma evenit salno juris
imbarum partium in toto p[re]manen.

Decretu divisionis S Gorzale

Vernadnus causa et arbio jam mot[ss]m[ot] et vertebat Inter nobilem Armanum Sgorzalsku consortem Jacobi Martini et Jurisconsul de Brissio arbitrem exanex et nobilem Stanislaum et Jurobn Sgorzelskie ex una parte et alia occone ex divisione sortis pnis jure naturali hereditarie et pertinen decimo omnium bonorum mobilium et mobilium in bonis Sgorzale jacentibus pro ipa causa habendis pro rectus emissis causa laudem pronunciand mihi constitit effectu. In superiori actu ostensum Castrensi placeat ad petitionem partis nobilis confessati divisionem ad decretum et plenam executionem dictatoribus quod dubitat constitutis per eosdem amicos et compositores eius arbitrii in duabus replicationis. In cuius termino itaque Godierna partibus his quibus rem parent pars ipsa nobilis diffitebat in una pbone hoc est non statuisse nec debuisse eosdem tenditatoribus esse tenditata per dictos arbitros dolum, aduersus hec ipsa pars nobilis recipiebat. Ita pars adversa attento eo quod in probne una pars nobilis diffitebat peciit ex divisione sortis decretum et geometrum cum mihi ad pagendum effatam divisionem dari et deputari vallatis pendis de supter necessarijs. et ubi ante jmis est debito modo exequm. Ostensum Castrensi placeat attento eo quod pars nobilis diffitebat in una pbone ad quam hec recipiebat Jurisdictionem jmi communi et stabilis Regni Decernit ex divisione sortis ipsam jure naturalis hereditarie et pertinen necno omnium bonorum mobilium et mobilium in bonis Sgorzale ats jacentibus contineatur nobilis Ita deputamit geometrum cum mihi hic scribis quibus cum quibus pribus requisitis ad ex dividenda sortem primam et primam ipsam jure naturalis pertinen necno omnia bonorum mobilium et mobilium in bonis Sgorzale sunt in duabus replicationis Sub pena quinquaginta marcarum polon Ita indiffecta no admissa effatam divisionis executionem hanc sanam causam cum toto ipsius effectu ad brachium regale vel pobis capte y finali exequendum hinc fanem remisit ipsum decretum primo judiciali remittit.

Dilacio super executore cum motivo Sieromino

Proposuit dicta nobilis Nicolaus Scaborski de Sieromino Jacobi et cum nobilem partium Dorothy filium nobilis Alberti Scittone hali Castrensi placeat pro die Godierna legitime impetendum et videndum cuius tenor est talis Andreas Sieprski a Gnezeno palatinus Rancen et Capitaneus placeat vobis

nobili pauli Dopzsky filio nobilis Alberti de possessione
tho tanqua possessionato exhic de omnibus bonis hic p te
gramohzt habitis et possessis pmissis alicuius psonam pcin
one pauli ottonis mal noted Dicto mi possessionatho tanqua
mpossessionato Jmo et summo et ad noticiam tui hodie post pe
nam Continuate qua h mi termino p̄mo inhe inx bonam et
tationi jmo et sechi originalem pe actor comq nomi Jnno
tesimq et ad hanc tui hodie dominq nobilem Rudolfi
Seniorsky de Seromno hered rationibus mi quitella
exposuisse atq questum esse et quomo in ipm de partitio
possione bonorum totalium mobilium et immobilium Szenborz
pti jure hereditario by pedem et tenencium vi et virtute cyrogr
atq expressi atq omnem usu fructu proprietatis ac pos
de assumpsi quo facto eadem cause expulsionis ad nos ben
ficii nostri expectat et pertinet proinde tibi p̄fato pauli
Dopzsky vigore Regio et auctoritate officii mei gratiosi
Jar parlamentum mandamus quatinus seria hodie pro
xima post festum sancte Margarethe proxime sobrii
coram nobis ben officio mo Castrensi placeat mi Castro p locorum
pte ac legitime procuratoriq Stanislai nobilis Nicolai
Seniorsky congruenter et expulso compecas ad videndum et
audiendum nos auctoritate brachij regalis p̄fatam partium
eiectam et expulsam in bona pdicta de quibus expulsus ex
stat reinduchonem in pristinam possessionem decerni petis ac
vadijs desuper necessarijs vallatis summoni et compelli atq
eandem causam inter p̄scriptum Stanislai Regi polonie ad
debitam exequtionem debiti officii solitam pro damnis vi
cumq actorem ad forum competens remitti petit qua violen
ta expulsione pte actoris minime dubium tenuisse cum illius
ni p̄missis teneri abmittendi simo debuisse in rigore rebrana
Lublomiensis exhibitum quibus hic in mi dicto termino
hibi p̄fixo et assignato constanteris hinc no Nobis ad re
omnia quae juris et institue fuerint tenebit coram te prout de mq
Contumacia et rebellitate tua quamvis non obstante jure
ad p̄missa hic termino attentatorq Datum in Castro plo
cen feria quinta proxima post festum Visitationis glo
riose virginis Marie Anno dni Millesimo quingen
tesimo Sexagesimo sexto. Post quam quidem proponi
nobis p̄missis inter partem p̄fatam pte actoris ex parte
parte ejusdem ad dicendum in causam juris remedijs stingi
et compelli vel reinduchonem in bona de quibus est p

portem ottam expulsa decem alia omnia jmis beneficia in toto
bibi bona reservan. Et nro parte ottam reservanda bibi omnibus
jmis defensis ad omnem rationem recipiendum ppa causa hui cui
clorem vzt nobilem Barbaram Gudzmissea consortem olim primi
matrimonij nobilis Simonis filij nobilis nicolai de Szomborg. et
nunc ppm consortem hui est actualis possessor ipsorum bonorum Szom
borg vigore reformationis hui p concessum eiusd nobilis Nico
lai Szemborsky olim fris hui omnibus bonis inx consuetudine
rre Dobriscen fecit et in eisd bonis cum morte decedent ad
ad ppm manet et facultas eidem de jure competit usq ad
exemend ipsam vigore statuti de dominabus ad bonis nuptias
convolat clamat et petijt sibi concedi dictam inx jmis forma
pr terminos procellard ad terminos alios tempore competens re
lebrat Nichomiug salvis omnibus jmis defensis malyb gra
vibus jmis. Et contrarium ant pars nra torca replicando allega
vit qd ottus hui cuiusdem vzt consortem hui nobilem Bar
baram Gudzmissea vel personam in possessionata et jmi bi
nitata recipere non pot quando qui ex p scripto legis et sta
tutorum Regni evidentissime constare videt mulieres absq
maribus pris et tutoribus suis ottas actiones in omnibus judicijs
generali intentare aut prosequi non possunt per consequens
et cas exceptio assistit p pfatum quondam Dobrisky vel maritu
legitimum pfati barbare dilectq assota p ottum petita pro
ottum pro concedi de jure non debet neq pot fieri Nam etiam
statuto Regni polonie in hui distinctione obtinet qd bi ali
qui bi criminabiliq aliquibus mandato de aliquot bonis pabasse
allegaverit in continentiq principale personam possessionata in
integro statuerit Rebusq diversam fecerit extinctione mo
di cuiusdem liberalibus literis esse conservatur et pat statutum in
hui tenore lacius constitutum non ant in ipso passu quia actio pris
criminalis per violenta expulsionem p pfatum Nicolaum Szembor
sky pfatum pontum Dobrisky est coram ipso pdicti mitendata officioq
et pmissis cognoscendi facultas competa existit nullamq dila
tionem hujusmodi cuiusdem ottus dedicit persona jmi bi nis
exulem et consortem hui petita et in crimi exceptionis allegatis
de jure habere non pot quia quilibet maribus est capitis uxor
sue et tutor legitimus hui quilibet actus agere
non possunt imo omnibus mulieribus probitatis ac testimonia
perhibendi aliquam omnibus jmibus generaliter interdictum exi
stit Actionis pris et in curia non p aliquem pdictum Nicolaum
illat existit Quam pa pfatum pontum Dobrisky qui et pbare

...ntendit &pza violenta expulsione mea ymo obmittend quod ...ant attendit de quod dotalitio nobilis Barbare Gordzinska ...ra nobilem Simonem Senbarskij filium pffati Nicolai fatis ...hil huic actioni putare allegauit quandoquidem Gordzinski ...liciu ad fictiua mihi de rigorem pscripsit nolent ad pena ...ha uincu pffatu Nicolaum per Nam realiua nemo tribi tm sub ...bidu recipere pot iuxta roi hic dictat Sed quia eadem exceptio ...hil aliud in se ipsa pot nisi actionem ipsa longissimam usum ...ae possessionis bonorum declarationis eorundem ni uiuia et damni ...non mediare p quibus damnis exinde stipulis pti actor ut e ...pulsus in foro ad id competens salua actionem agendi reseruat ...quibus dictis auditis ab utraq; de tribus iux exigentia terminis ...probatis pcessit ut no attenta exceptione rei in diffugium pscis ...conuentus instituit fact et allegat pbonem &pza violenta ex ...pulsionis iux formam pmissi decreti de rem ordinis ni bona de ...quibus expulsus existit admitterari uallatis uadijs de &pza necessa ...rijs eandem restituta ad brachium Regale pfatum exequendo ...me remitti alia omnia pmissa remedia mihi plenarie deden ...tionis pbonis hactenus et uerbalit in quo ht gradu iuris ipse ...actor reseruauit de quo et uolentes pleribus est. Ostensum ...Casperi plorem audito pmissis parem audita qz instantia ...pmissa petitione pentis ritte mihi ad Stabulo Regni pfati in ...hil et in quibus consistunt dicta est declarato &pz executorem eius ...pati ritte contestit dictionem &pz executorem p terminos ges ...rellam ad terminos quirellam ad exprimendos ad omnes con ...sorem statuendos ad meritu decernendos &c. Quod decreta pars ...actorea sentiens se esse grauatu p pmissa non &pscripsit sed ...alcos Comosum Stanislaum Maximiliu Vicecapitaneum Castrum plo ...rense ad Sacram Regiam mtem post omnia per hec explicata ...nab Vbiunq; Sacra Regia mtas cum omnia sua Regni mtis ...in Regno Polonie felicit constituta sint p mutuum Castren ...plorense Comissa Stanislaum de Mszczonow in hac forma pmissi ...monit &c. Dominus Vicecapitaneus eandem monitionem &pscripsit ...uidendo reuerenter detulit &c. Cui nos rursus Sac Regia mtis ...partes pfatas habent et habebunt terminum tribi pfixum tali ...qualis ipse de pmissis forma uenit salua pmissa amborum pax ...cum in toto pmanente.

Decretum pene Instigator.

Constabat Coram nobis per totam audientiam ...Instigator Cantiburiensis Sac Regie mtis Iuris et rom ...nobilibus Generosos ac laboriosos nros dilectos &c ...rittam uerbali p nimiatos hesternos pasco die sedecima dali

et assignati vzt cõ omnes nobiles de kozicbrod de vhagz occõe non
psolutionis Contributionis sue Regiis Mtis Item cõ laborioso dicto
Duzmilo p non solutione drallorũ adp repressionẽ pignoris de
villa Dunchovo Item cõ Ferisabin ñ sorte dñi primislij p nõ
solutione Contributionis de villa Milcovo Item cõ gmosam dnam
Nellanowskij occõe non psolutionis Contributionis et drallorũ de
villa Sarpsko Item cõ Advocato occõe non psolutionis Contribu
tionis de villa Rogatnorsky Item pro non solutione Contribu
tionis drallorũ ñ sorte Zdeslay hoffmanowskych de ossuk magna
Item cõ duob ppinatoris ñ sorte Alberti et Sebis de Dubrky
Item cõ nobilem Thomam Leonradzky p non solutione Contribu
tionis de Leonradzicz nobilem Item cõ molendinatorem p non so
lutione Contributionis de villa galemino Item cõ laborioso
Zdeslawa Sulislaum nobilis Dubrcij p non solutione Contributio
nis drallorũ adp pignoris repressionis de villa Dramino
Et quia m fmc andreanlic ffiscalis Insigator precepit bi abdi
et deputari mandatum ad clamand ffiscalos citatos ad jnd cm ossum
tangnam signa pclm debit et deputat mandatum Cashow plebe
Georgium Stanislaum de Mirosslaw ad clamand ffiscalos citatos ad
jnd Qui mandatis jnd debitum deputationis resultnem publice recognit
Quia ffiscalos citatos hr et nulla forman jmis gnal ad jnd clama
nit Qui citati nec per se nec per suos procos comparuerunt juriq
parere minime renuerunt. Ideo Dominus Commissarius ffiscalis In
sigator Veritatem contrad huc citationis statuit mandatum hr
Strob illorũ dñi Nicolaum vzt Joannem Chrzowskij et Barnardi
Borzowskij qui p suum publice recognit Quia dñi inde registra
et exactorem Contributionis Sac Regie Mtis pro non exhibenda
contributione pignoratat extunc bnficipl Quam gnosi gnã
nobiles atq Famali Sonesti et laboriosi pignus recepissent
et hc pignorari non admiserunt ronẽ cuius non admissionis pignio
ris ass omnibus bnficiatis tum nobilibus gnã comunibus
debiti termini vrabalen p dies sedecim assebe habiderũt et
assignauerunt pq gnorũ mandatum recognitionũ precij et bnficiorũ
vzt Horsmi citatum bnficiorum qui Contributionem nõ
exolnerunt penam gnor decem marcarum polne decerni mandat
ad mittendũ in pena et ad pignorand pro non solutione
ffiscali Contributionis dan et deputati Vadiacz mpetrata in
terpone stabit mandatis obseruata debito mo exequi Ostensa
Cashow placa visis Regestris et Insigatorum Contributionum
reperit allcato eo qd omnes bnficiatos descripti Contributionem
Sac Regie Mtis non exolnerunt nec extradiderunt pignora
dan et eadem pignorabant recepissent in pronũ Contri

mentia in hereu statuto et constitucionibus Regni de talibus
laudat Decrevit super quemlibet scorsim cittorum superius ex
pressorum penam quindecim marcarum polonicalium Et depu
tavit nihilominus testem quemcumque prelatis requisitum ad in
tromittendum de brachio Regali dum capitum plocen in bona ip
sorum cittorum scorsim in pena prefata nunc decreta quindecim
marcarum polonicalium Nihilominus ad pignorandum pro prefata
contribucione relevat sac Regie mtis dedit et deputavit pe
nasque triplicatas de brachio Regali vigt quadraginta du
as marcas polonicales vallavit et interposuit decreto presenti indi
ciali mediante.

Ter clamatum Niestane

Nobilis Nicolaus et Dobeslaus filij olim nobilis pauli
Wielgusz de Crassowo wlotsky cittus Administrant nobilis
Elisabethe consortis olim nobilis prefati pauli Wielgus Crassow
sky mris suae legitime occasione ex divisionis bonorum iux ipsius
crimine Ter et ultra formam iuris quat per minutem ad ius
clamat non steterunt ideo in pena contumacie sunt iuxta
condenati

Nobilis Jacobus Malioma sky cittus Administrant laborio
si Alberti subdit Rmi in Chro patris dni Andreae No
skowsky dei gra Epi plocen de Wagrzinowo occasione pene
trium marcarum polonicalium rone non missionis ad cautionem fide
iussoriam duorum bonorum Ter et ultra forma iuris quat
per minutem ad ius clamat non stetit ideo in pena contuma
cie est iuxta condenatus.

Actum in Castro Plocen
feria secunda post festum Sancte Ma
rie Magdalene proxima Anno Dni
Millessimo quingentessimo Sexagesimo
Sexto Coram Gnrosis Stephano
Smarsewski Judice et Stanislao
Maczinski vicecapto Castri plocen

Debet statuc mimlem Cuthkoro.

Propomit ꝓ se nobilis Lasarus gnatkow sky Et et con nobilem Bartholomeū Zdzieborowicz Crassowsky ex ottone hali Castri plocen ꝓ dri Sodizna legittime ꝓcuratē et mandō Cenatis Gnesdi. Andreas Sieprsky a Cuthcewo pallatinus Rawē et Capitis plocen Cuthi nobili Bartholomeo Zdzieborowicz Crassowsky de bonis tis Jmolissimus et admi nostra ꝓhibens dicendum nobilem Lasarum gnatkowsky gramina ꝓcella deponisse et ꝓtestam esse gnomē in abatis vnoꝝ boꝝ de romoni pecoꝝ ex campo et niforestata ma niforestatis ad fidem sionē minus et nobilem mittere nolisse ꝓut in termino cōprobare faciens ꝓmissa in grauamen dñi et ꝓmdicia ꝓpis nō mediocre Et petit nob gtlnūs ꝓ decretū instrui oportuno ꝓmdicang Nos vō actor adm mi essi esse ac mp petitam instrua admistrare sibi ꝓnominato Bartholomeo Stamdamy vigore Regio et ampli tate offi mi capitis gttmūs coram nobis aut osse mo Castri plo cen in Castro plocen feria tercia die festum beati Jacobi apli mar tirum ꝓxima pro legittime ac pacifice compeab Adm stam nobilis Lasari conqueren Quo le citat dedo ꝓut le con stat mandi in termino supo iuxta in pena contumacie nre bonam pri tam et originalem citationem Quam te citatum fuisse debito ritat ad videndum et audiendum cōtra te poni statui de nō impetio ne pecoꝝ ad fidem sionē minus et nobilem damni a gnatk pecoꝝ abatis et niforestatis decerni mimlem ad effectum dand ꝓstatos bonos de forestata ma addi et deputari vallatis pe mis debitis necessariis et alia in tably obseruata debito mō exequi pro damnis vō et ꝓ materialione eorundē bonorū ad imp rumpentes salutem actionis exercenat ageñ iuxta ꝓmissa ansmus Datum in Castro plocen feria tercia in festo beate margarete ꝓxima Anno dñi Millesimo quingentesimo sexagesimo octauo Et Regni nostri anno Quinto parte citata in omnibus et ad ona Volumtibus dicte mimlem gnis citationis ꝓtestem ex parte actoris est exequuta Et actor petit sibi concedi debitum ad dnas legitimas ad statuendū mimlem gnis citationis ꝓtestem cum ꝓtestem citationis ꝓtestem ex parte actoris est exequuta Et actor petit sibi concedi debitum ad dnas legitimas ad statuendum mimlem gnis citationis ꝓtestem cum ꝓtestem citationis ꝓtestem ex parte actoris est exequuta Et actoris Et ubi ni dnas legitimas partes ꝓstat se habent et habebunt terminum talem quales ipse de iuris forma Quem et saluo iure cuilibet parti in omnibus ꝓmanen

Cresticio Juramenti Cnoyno

Decreto Jnis Laborabi et Jonas et Franciscus Sub
dicti Nobiles Petri et Gabriel Cnovenstrig de Cnezyno magne
cette Admistratiõ Jnstigatores Contributionũ mi Sac Regie Mtis
pro non Cobtione Contributionis Sac Regie Mtis a prosnacho
ne et brazatione recessisse p annũ ex negatiua ipsorũ respon
sione et expsitione corporalis juramenti ad imaginem crucifixi
et Jonesin stamslaum de Mirostow mmlem Castri
ploceũ ab ipis recepta cõtione verbali p dcũ Gubernatorem
et termino parti hberi tenet p mandatũ fuit prohibg promo
dat Decreto judiciali mediante.

Cresticio Juramenti Pomalowo

Coposint Jac Jnstigatores Contributionũ Sac Regie Mtis Jac et
cũ nobiles stamslaum Mostowsky pantlm et Una stani pelin
Shborũ Gloriamum pantlm Joannẽ et stamslaum de pomalowo
pro non exhibitione Contributionis Sacre Regie Mtis de mansis
possessionalis mi bonis pomalowo rac hãs omnia salib Sac
Regie Mtis exactione verbali p dcũ Gubernatorem pis tradit
et assignat p mandatum hostiam pelinis bry cobis pena gnõr
decem Marcarum polon petitã Exonso cotte rũdendo
negaverunt contenta p pis mitta rbis possessionẽ esse et
mansos possessionales Gmbus Contributio Sac Regie Mtis de
bertur tenũ Gorlaw per aquis petend sibi conprobandũ de
rem ad mandatum statuerũt proconsulem emisis ossidi Stro
mslaum Labigalo et duos scabinos pantlm et Waleterũ mura
tob pelinis cobdem ad compbend pmissa admittit Cssum Castri
ploceũ auditis pmissis Decernit mandatum pdict proconsul
cum scabinis Gmbus pstare corporale juramentũ ad mãgnem
crucifixi quod illis nulla est possessio nec mansi possessionali
ex quibus debita esset Contributio Sac Regie Mtis Cantu Gor
lam sui agris et rbis veniens Gaspus stamslaus de myse
slow mmlis Castrensis publice recognit quia pdictus proconsul cũ
scabinis bry expressi pstiterunt corporale juramentũ ad
imaginem Crucifixi inx rotte Gnesnens confunt post cuius
mandatis recognitionem pfata pars citata peciit a termino prefixo li
beram remotiam Cssum ad dicta relatione mandatis de pstitione
juramenti pconsulem et scabinos prem citatum a termino
et citatione prefixa liberam et absolutam pnunciauit Decretum judi
ciale mediante.

Decretũ Lucri Candzierzmo

Nobilis Caspar Candzierzmissky de Candzierzmo

ctus Adamus nobilis pchi Lissa Koslowsky de Coslowo Lissy ritus
trali Castri ploccn. p die Godierna legitime emanat Tenoris hmoi Stn
Andreas Szczerbsky de Carlezewo pallatinus Rancd et capts ploccn vigore
Regie et ex osso capts nisi ploccn Mandamus Tibi nobili Ca
sparo Candzierzewsky de Candzierzmo gtm coram nobis aut osse nro
Castri ploccn in plozka feria bda an festum Sti Jacobi Appli p
ax legitime compeab Adamus nobilis pchi Lissa Koslowsky de
Coslowo Lissy qm le ritat vigore hr inscriptionis nr tibi volentes
Decem sexagas gron pelm et decem qrs qnos tibi inscripsisti volu
pro tempore iam p'terito et non volmus neq circa alia Castra ploccn
dcm tam inscriptionem non repobmus et non velimus quin tuq in
scriptionem non valeas censeri Ideo le ritat ad videndum hnp le decerni
bimile vadiu deputandq nimirum hreditem ad nr hmoi testes ipsum
in bona ha in bima principali decem bexagas et decem gron ac in
bimili vadio hoc est in bima vigilia sexagas gron pelm et vigilia
pcs Ita pntes ex ma inscriptione de jure venit et Tibi in lor
mino tarmo adnotandi declarabimt p'missa jnridici validi
Datum in Castro ploccn Sabbato an festum Sctae Margarethae Vir
ginis Anno dni millesimo quingentesimo Sexagesimo Sexto.
post cujus ritus reprodnem stabit nimirum hreditem hanc
jnum Bartholomeus Broza de Nieszycz qui presentat stans pu
blice recognit quia ritum primum cum pfato Caspar Candzierzewsky
exhadibit feria bda p'terita in tempore et hora in domo ipsius
positi publicantq et est exigentibus sue jnis formam post cujus
nimirum recognitionem pfatus ritus ter et ultra formam jnis quat ad
jnb p nimium Castrum ploccn dominum Stanislaum de Mirosław ad
id deputatum domatus non stetit jnisq parere minime curavit
Idcirco nimium ritum cgt nobilem Caspar Candzierzewsky pfatus
pchus Koslowsky ut actor in toto huius negocii tum principalis
ex admissione ossi sibi in ea contenta ritus comgnavit quod
contumacium hmoi ossium primo Castrum ploccn admisit a qua ejus osso
memoriale est ybolatum

Decretum Zunsionis Koslowo.

Quemadmodum consta et actis judicialibus mtt est et exhibitor in hr
nobilis Sophiam filiam olim nobilis Joannis Szafranek de Ko
slowo Zegotki consortem nobilem Joannis piszkowicz de Starzewo
archiem ex una et nobilis Barbaram Castellanam Brudzew
Regina pueros olim nobilis Melchr Szafranek de Koszkowo cas
Zegotki ac nobilem Martinum Szafranek patrem et Nicolaum
fratrum puerorum citatos parte ex altera decretum recepti ms sum
me duhs bene dilecti vigilii sexagenarii gron alias condescensans et bonis
omnibus nobilibus et nobilibus Koszkowo Zegotki tam ab hinc de legitima

partipā cū tolnis ꝑ processus eiusꝫ consuetudinis ꝑmissa mihi conducti. In superiori actu ossimū castrū plocen ad petitionē partis actoree concesserat dictū eiusꝫ parti actoree ad statutū mīnimum quē ciuitatē cū pertinentiis attulit et exhadidit et est exequtus in ꝑmissorū ad duas leghuas. In termino itaꝫ hodierno sola pars actorea non stetit quam ꝑmittim castrū plocen honestum Stanizm de Mirosław tor et ultra formam ꝑmissi clamā fecit et non stetit ꝑmissis non paruit et quia maior est contumacia actoris quā rei ideo ipsam partem actoris ad ꝑfectā partē citta ꝑ exasione ꝑ solo negotij principalis inx citatiōm cum quanit quam tomquationē exasionis ossimū prūs castrū plocen admisit. Cuius citationis tenor est talis Andreas Szczerbicz a Lenczewo pallatinus Rancen et castellanus plocen ꝛ Vobis nobilibus Barbare Calsinie Zophie Buisse Regnio pueris olim nobilis Mathie Szafranek de hozlowo Zegotz necnon nobili Marino Szafranek patruo et tutori predictorum puerorum de eadē hozlowo vigore Regiē et meritorialis mandati castellanus Mandauj ꝗtinus coram nobis et ossa mā castrū plocen ꝑ mandatum nostrum

Decretū pene Instigator Mlawa

Repesent Jnstigator Contribnionū Sac Regie Mtis Jur et
Jacobū Jamalob Joannem Ramianek Choslowsky Stanislaū Brable
hopka Endo hipsky hunzborsky Adelsko Matheum Adamū Mar-
cinū ospidanū mlanen p non solucione Contribucionis sac Regie Mtis
a vendicione zcuendrione et mercatuz bonū p annū inū regestra
Nouaruū in Cholmo hesti Consulū lorū pene dupplicate et bra-
chii penam quindecim Marcaruū poline dictarū et minutem hesten
ad mittendū in pena pfalca et ad pignorandū pro non exolucio
ne pfalce Contribucionis dicti et deputati penas hipheat de
bracchio regali vallari et interponi et alia in tabulis obseruata
debito mō exequi Exulo Gnosus Stanislaus Crabowsky
Actor dicte cause ossidi Mlawa nomine eorundē citatum et
allegauit habere quemlibet ipsorum p dictū citū petita causa rencia debitū
ad ponendū causā Jnstigatoris dō in pūcia Exactoris Generalis
Erasmi Zgierski dixit et allegauit qđ nullas quemlibet habent
habeat et habere possunt qđ et pfatus Exactor generosus
Erasmus Zgierski personaliter una recognicione offert approbauit
nullos quemlibet habere causa dixit Nam ipi prophera debitū fa-
cient et possent habere Instigatū bolesciū Contribucionis sac Regie Mtis
pene ut supra. Offert Cassow plocen visos Regestros pe ex
actorem ad pignus exhabitis attento eo qđ p dictū citū contribucionem
Regalem inū bās communale de premissis locis disponendū inū
commoni et statuto Regni de Comodis fiscī sac Regie Mtis
teneant impignorare ciuium bonorum penam quindecim marcarum
polon et deputatum minutem hestem et execucionem hestem ad mit-
tendū in bona pdcta in pena pdicta quindecim marcarū polo-
nicalium secundū ad pignorandū p pfalca Contribucionē re
gali non solut penas hipheat de bracchio Regali vallandi et
interponendi.

Diiudicio Termini Wloczewo Milodrosz.

Comparent personaliter coram ossio et actis pūtibus nobilis natali
mo Croslizky nomine nobilis Bartholomei Milodrosky actoris ex
una et nobilis Margaretha relicta olim nobilis Pauli Swlogersky
Brzoza sno et puerorū suorū tutrix natu et nutrix et nobilis Ma-
theus et Jo
lowy nominibus pro quorū de ratihabicione in forma juris ramit
tū infrascripti omnia firmat et semel terminos non contradicit
publice ac p expressum recognit. Quia hominū fidedignorū ex
Deliberatione ossi pūtis causā plocen p dictū Jodocum presen
tem diem certum vadij roni non solutum hesten Sexarum

grā pbri p tempore iam pleriq non admissionē ꝙ mhamis in pte
ffata sima et vadio simili iux mi scripham et inbrissiem partis
ritē put pā rā tons ꝙ processus lacuerā p̄missorū in hc rombnēt
effectum obpem concordie et amicabilis composicionis atq balis
factionē p̄ p̄missis hmi ad feriam secundā post festum Sēti Mi-
chaelis mi c mistaū p̄xma diffinxerunt et limitaverunt put di
brmgūt et limitant p̄hibj In Dissectu contradc bicessabis fa
ctionis p̄missorū cōmē penlis p̄ffate mi facipā causa habent
et habebūt tenimā talem qualem hodie habere debuerunt et
talem qualis ꝑ dc̄is missurna venit feria secunda post festū
Sēti Michaelis mi c mistaū proxma ambarū partem ꝛnr sal
no in loto p manen.

Decretum Executionis Koslowo.

Actabat dcmin pr totam audiencia laborios Sta
nislaus Skoczek Subditus nobilis pbri Lska Koslowsky de Cosle
wo ac p̄ffatus dominus ipē. Jnter cōr nobilem Albertum
filium olim Sigismundi de Costowo wilsky ex vna p̄te bali
Castri ploren p dc̄i Hodierna legitime p̄memorati mi Sēti In
ius habere cētalis Andreas Siepsky de Gulczewo pallati
mis Rancā et Capitis Castri ploren rigore Regio et ex offo
mi Capitis Castri ploren Gabi nobili Albrti olim nobilis Si
gismundi filiano de Costowo wilsky filio Mandamq ꝙli
mis coram nobis aut loco mo mi Capitis Castri ploren feria
secunda p̄xma cū festum Sēti Jacobi Ap̄li mi Castro ploren pre
sentialr ac legitime et peremptorie compeab Admistam laborio
sum Skoczek de Koslowo wilsky Subditi nobilis pbri Ko
stowsky qmlcūq co stat et Admodum p̄ffati nobilis pbri Ko
stowsky qmlcūq citant p eo q̄ma in contrarium p̄missorum
Jus rebellis nolentis pīs admittere mi tromissionē in bona sua mi
bona Koslowo wilsky mi pluries mi valore duorum wlnerum
hungaroū Hoc est m grōs vngaros et tobs damni Ad
dnabus sexagenis grōs polon vonē pensantis Cuius decreti
ac mi prēa dnarū marcarū polon vonē non satisfaciōnis
decreti exaptionē libri p̄memorati scabinor tractuum et sex
grōs mhomissionalium quā causa ad nos et ad officium nrum p exe
cutionē facienda a indicio hostili est remissa put p̄ffati arbitri mi te
mino futuro volunt ea omnia p̄bare Idco citant advi
dendū ex brachio regali deputati ipis arbitris mi tabu
tricem vallatis triplicatis vadijs cingit sedentem in me
dia mercatoria posse admittendū p̄ffatos arbitros ꝛnr vm
cuiusq mi bona sua Ita put de ꝛnr venit et put nos et
officium nostrum hactenus diuscat rotulmanda ma nō obstan
Datum in Castro ploren feria secunda post festum Sancti Mar

garetsē Anno dñi Millesimo quingentesimo Sexagesimo Sexto.
Iam in sue audientie p̄sentata pars actorea petijt sibi addici et de
putari in lem ad clamand p̄satum in rem ad jus Cui officium tangnam
digna petijt et deputanit in lem Casherd plocen Jonisium sla
nisiam de Mirosław ad clamand ad jus p̄satum citra Qui in his
jus bus deputationis resistend habilitatem recepit Acta p̄sata citra
et alba formam jmis gnat ad jus clamauit qui citatus nec p se
nec sup̄ bus in̄ comparuit jmigs pareatur minime curauit. Iu
cuius contumacia d̄ p̄sata pars actorea veresficari contenta fuit
citationis Regrodusel decreti remissorii ex actis hibus Brisseen
emanat de dicti in Brisseo in terminis rōnabilibus hibus feria
quinta p̄x festum Exposit Sancti anni p̄nti. In quo continet
quod in̄ illud hesse deberent in homines in omnia bona sua
in̄ sita principali Arem decem grē totius damni in̄ aprehensa hbn
et in pena dñi Quarum exactarum et in alia pena Quarti marcarū
rone non solui homib⁹ succubita fidelitate habitue et ex quo in homissio
natis. Et in effectu non admissionis p̄sate in homines ex hinc
fore p̄ad cassum cū tali p̄in effectu ad brachium regale pri
uali exequtionē facend remisit prout p̄sata decreti tenus p̄
missa in se testat. Post cuius decreti deductionē Stabat in lem
hesse nobilem Josephum Koslowsky qui p̄ stans recepit Acta
dum in̄ sui deputationis in homittebat p̄satam partem actoream
in̄ decreti hesse in bona citte partis in p̄sata pheris in cuius
in medio hesti p duobus exhinc citatus in homissionē non admisit et
expugnauit quod est solemne plesum ex parte actoris rone cuius
no admissionis in homines eius citte partis Et nobili Alberto Koslow
sky citationem prelem habend Casherd plocen p executionē simili
in domo posuit et exhibidit publicanter et est exequtus in
jmis forma Post quorum omnium veresficationem p̄sata pars
actorea petijt debitam exequtionem eius decreti hesti remissorij
decerni in lem quod ad acceptandum in homissionem in bona citte partis
addi et deputari et alia in habent observanda debito mō exequi.
Offinm Casherd plocen viso decreto hesti remissorio p partem
actoream reprodnct attentaq contumacia et rebellitate partis
citte in eius contumacia decernit debitam exequtionem eius decreti
hesti Brisseen remissorij Et deputauit in lem hesse
quemcumq prabus requisito ad in homittendum p̄nominata plum
actoream in bona citte partis in summa phororum in cuius in medio
hesti p duobus Quarti in summa principali quindecim grē et
totius damni in̄ aprehensa hbn et in pena dñi Quarum sexa
rone et in alia pena Quarti marcarum rone non solui homib⁹
succubita fidelitate habitum et ex grē in homissionalibus actis
in̄ decretum p̄sate hesse remissorie Vbi a gnatis

mare poli vmb rorclis frumenti in qnolzt campo mispina ab
arcis disseminari potuisset. Cadiag hipbrala de brachio re
gali vzt sedecim cū media mare pols de non mispagnan
ysfala in homine vallant et mlta ponit. qnt decreto prā
judicali media vallat et mlta ponit.

Liber a termino Missimo

Decreto jnis nobilis Felix Missinsky de My
smio ctis Admistrā nobilis Catherine Nissmiska di
brig ecrone cadij rone non cuicliomis inde obligor liber
est a termino primarius ex eo qm nor literato principa
li vzt misiua citamit pcadio.

Decretum mtromims Maczimno

Ca. verten nit nobile Andrea przezissowsky Actio vna et
nobilem petrū Pregalo mazinsky de maczimno rittmg
Sparte exalta occone Damm in inscriptione contenti rone
non solutionis trium sexarum p festo nre gloriose virginis Marie
proxime ptrit. A superiori actu essum Castrum plorum ad
petitionem pdicti actoris cui concesserat debitam ad stalmeg mimlia
gni rittam ron plen actum exhibuit estq exegmtg inde in
ris forma Juris ordinis itaq sedrino partibus vtrisq; co
parentibus et termino attentato pars pdā actorca satisfacien dictum
sue complanit mihi hessi debitam exegmtionem vtriusq; pdicto
rum plenam rittam et inde inscriptionem decerni et adsolutionem
quacunq; summa principali jnis remedijs strmgi et compelli et
alio ut jnis est debito no exegmi Lecto pars rita
cuidem damna et pcas litem admittebat in hoc summo
in bona sua in summa essentiali tantum. Ostenso Castrum plorum
andata libera admissione in hominis pdicti in bona tua De
cernit mtromissionem eidē pti actorca in bona hereditaria vi
in summa essentiali tantum vzt cui sexarum ipsum pon
Deputarit in mlem hessem quercinum pdicti regni
sui ad inhomittendum nominandi actorem in bona vtte partis
in summa trium sexarum potuisset. In bona in qualibus besplimalis
Ubi a gnalz mare poli vmb rorclis frumenti in qnolzt campo
mispina ab arcis disseminari potuisset. Quem in hominis
bonum pdicte partis citā non debet mispugnare hab damnum
in inscriptione contenti Ideoq; ipsum ejusq; bona
sam in toto ipsius effectum ad brachium Regale pro finali
exegmtione fuisse remittit prout decreto pdicti remittit.

Decretu pene Instigator Kliesevo

Attentabat Terminu per totam adventu Instigator offi Vrbi
ón Cenrosu Galicen Kligevski & Semarino hñ plocen ex ottonu
Vrbi cashen plocen p dñi Lubierna legittimi emanat Cenoris &
inis di Andreas Sigerski a Crlogevo palatinus Rancen et Capitan
plocen Vrbi gnósu Galicu Kligevski & Semario hñ plocen de
bonis hñb omnibus Mandatuu vigore Regio et meloritati offi
mi Capitis gttuu coram nobis ont offó nio Cashen plocen ni Cashe
plocen feria 6ta p8 post festum Sti Stle Lñ nñc missam proxia
p8 ac peremptorie compcab Admissum Instigatoris offi mi Qui
te citat p eo quia in confiancia Statuu et Constitucionu Regni
nec inducu mi essu descripti contributionu Regalem de bonis et villis
bus necnó a cochmis et pstmalembus circa fñe anni pteriti et p8ti
non solvisti nec exhadidisti mo primo reprecmisti y quod p eadem
statuu succumbisti et ylapsus es quapropter te citat ad decimum
exp te penas de talibus lantat Decenor ad videndu et audiendu de
pntari essum he sche ad intromittendu in bona tua mi pfatas pena
Necnó ad pignorandu pro pfata Contributione Sar Rmis Valla
bis penis Triplicatis de exp necessarijs Et ita proxtnos offinis
nostri Decretum et decernit Tribus ni termino advenio de
buerit et declarabit Inte p missa attentatum Datu in castro
plocen feria 6ta proxima post festum pchi et pauli apl8 Anno
dñi Millesimo quingentesimo Sexagesimo Sexto Et tan
ni sme audientie pfatus Instigator pcdt tibi addi et depulari mandauit
ad clamandu pfatu ottu ad inf Cui offu dedit et depulauit mandatu
Cashen plocen Benedictu Stanislaum de Miroblaw ad clamandu ad iuf
pfatum citan qui mandatis jus bnm de pretationibus recipiendi publice recitat
Quia pfatus ottus ter et ultra formam in eis quat ad jus clamat non
stetit nec jmi paruit Post cuius mandatis recognitionem pcdt exp plen
ottum penam quing decem marcaru pond decem mandauit adhibendu
ad ni pfata pena et ad pignorandu pro solutione Contributionis dan
et depulati Vadiaq hipotecat vallari et interponi et alia ut jnis
est debito mo exigi Pfatus Cashen plocen attenta contumacia
et rebellitate partis citate in eius contumacia decrevit penam quing
marcaru pond Et depulauit Virecaptum cum militibus presentes
quibuscumq pignoribus capiendis requisit ad intromittendu pfatum Instigatorem
in pfata pena nec decreta in bona citate partis et ad pignorandu
pro exactione pfate Contributionis. Acts ubi a quatuor mane usq
ad horas circa meridiem in quoddam campo in pede abaris dessumpti
missi. Vadiaq hipotecata ad gradiscula domus mee posita de
Castro Regali vallant et interponunt.

Decretu pene Insigator Zielona

Actentabat Dominus primo pro tota audiencia Insigator
offi. Inde ex gravosa petitione Zelinsky Extitione habi ca
stren ploccen pro eo Godigna legitime premen et mirde
Denoris Gmuschi Andreas Sieprsky a Culczewo pallatinus
Rancen et capitan ploccen Cribi gmoso petro zielinsky de bonis
hib eambus Mandamus vigore Regio et auctoritate offi mi ca
pitanealis ottimis rad nostris ant offo mo Castren ploccen in capito
ploccen feria beda post festum sancti Alberti nunc instan pro
xmia pl ac precmptorii compcas Adristrum Insigatoris offi
mi Qui scribat pro ea quia in contumacem statutis et Consti
tucionibus Regni nre nichil penab in eosdem descript cont
harum Regul Ac bonis hib a cohibris et prefma anni pre
teriti et presentis non solvisti nec exhibisti imo pignus reppiren
disti per quod penas Statuti Sneenbrisli et prolapsus eo Qua
propter le citat ad decernen hinc le penab nec tabbas laudat
nec no ad videndu et audiendu deputari offm hinc ad nichomittin
ni bona ma pfatis penis nec no ad pignorand pro pfata con
tribucione Sac Regie Mtis evallatis penis hinc latis Debitq ne
cessitis Et sta post nos ostendit nostru determinu et decre
tu Cubigit in termino adducendi producet et declarabit qd
premissa attendatur Datum in castro ploccen feria beda proxima
post festum petri et pauli apl orum Anno dni Millesimo
quingentesimo Sexagesimo Sexto Cum in fine an
dientie pfatus Insigator petiit si addi et deputari minister
ad clamand pfatum citum ad jus Qui offm Dedit et deputavit
ministrum Castren ploccen Thomam Stanislai de Miroslaw ad clamand
qd pfatum citum ad jus Qui ministris jus bonum deputando mis resti
tuen publice recepit Quia pfatus citatus tec et alia forma in
vis quat ad jus clamand qui citat nec p se nec p eum permi
compawit jmigs poncre minime curavit. Jn cuius Contumacia a
pfatus Insigator statuit ministru hebren Jonisch Mardo
cei hoziliasse ami pl stans recepit quia de pfatum citatum
imo registra p Exactorem exhibet pfatu citm pignorabat
extunc pignus recepisset rem cuius recepcionis pignoris
cius castrum castren ploccen exhibet publicauitq et est ex
qmetq inde jmis forma. post cuius minis relacionem pre
fatus Insigator petiit hinc partem actoream petam quod debi
Marcarum polm decem, ministrum qd ad inhibitionem in pre
fata pena et ad pignerandu pro non solucione pfate
contribucionis Curi et deputari evadiq hincq vallan
di et alterponi et alia ut jmis est debito modo exequi

Ossm Castrū plocē vrsis Regestris ꝛ ꝓsligatorem refrodnt
pro non solucōne ꝑfalata contributione Athenlagn contumana et
rebellitati ꝑtis ritte mi eis contumana Decernit penā gnordecim
Marcarū ꝑtm ZCC deputauit victoriosum commilitū hiscos ad
mittens dnūm Capitū tangā exegmilorem brachū regalis mi
pena mic dicta gnordecim Marcarum ꝑtis mi bona actā paulꝰ
vbi agnatt marc pōli cumb rostris frumentū in gnatt compo mi
ꝓcie abarcis disseminari potuisset Dissēminari potuisset
Ladiagn hṗliar de brachio regali erit gnadraginta duob marc
pōlis deno impregnum ꝑfalata nitomine et pignotatione ꝑ ꝑfa
ta contributione nō exoluta rallauit et interpotuit ꝓut vallat
et interpōit decreto ꝓdiciali mediante

Liber Ossiek Karssi

Quem admodū causa et actio ꝓtr nott fuit et recitabat nt
nobilem Fabrē Karssy arborem exuna et Jacobum Ossiczky
filium olim nobilis Joannis Szimon de Ossiek vlo Szigorowcz
rectum ponte exacta occone vadij mi scriptiom continat nonc
non solutionis decem sexagenā ad rouch suū quingragesima sexa
gēm scriptorū et non solutorum ꝓut ipā causa latius ꝓpo:
rectis cōtinet causē lucidius ꝑmissa mise continet In Supnozi
actu ossm Castrū ꝑtium concessorat ꝑtibus actorū dilōi ad
scultandū mimlem de legittima exceptiōne actionis Intra
no stagn Godierno parthibus vtrisq; compareū et termino attentato
pars ipā actorū satisfacere sue dilōi docuit legittimā exc
gmtionē actionis et post debitū precēt inde scriptorū rone
non solutionis tēne obligat decerni vadiū et alia in tabb ob
servata debito mō exegni Ex quo ꝑtes vtta allegant cauſ
tēmd iam eidem actori ꝓsolutisse decagna non grectant et
utrū eadem vadiū tenuit petent de libertē ꝓmitiari sal
na actione agendū cum actore ZCC actor allegauit qđ nō tali
fecit nam et si fecerit de ipā summa gmctaret et ipsum utrū
ab eoꝝ non repetiret petens ut ḡsp Ossm Castrū plocū
attento eo qđ ipe actas in termino ponit tēma Essenhale
eadem vadiū Decernit eiꝝ actori recipe summa ꝓdicta
et de ipā gnctare quam tuma eiꝝ actori ꝓdicte rotis
ꝛpobmit et quam sūma ꝓmototy Felix karssy
ab eoꝝ Jacobo Ossiczky Simanowicz ꝛcipere
tenant et receperit De gna tēma cum Jacobum gnctat
et scriptiom ac ꝓtestum ꝑtis Castri mozhffirat ꝓ
ꝓtis ꝓsens et ꝛam et admisit ꝓut ꝓtum gnctta
tionem ex actis ꝓtibus in acta hesterna gnecēḡ voluerit
in diem ꝛsi absentia

620

Decretum pene Instigator Zielona

Actentabat tirmiñ pro totam audientia Instigatur ôffi
In et con Gene Gregorium Zelinsky Judicem ploceñ exer
tatione Valli Castren ploceñ pro die Sodizma legitime proxime
et modernis Thoris Emsdi Andreas Siepisky a gulgeno
pallatinus Ramen et Capitus ploceñ Dñi gnôso gregorio
Zelinsky Judici ploceñ de bonis hñs omnibus Mandamus
vigore Regio et auctoritate offii mi Capitus qtinus coram nobis
aut offio mo Castren ploceñ in Castro ploceñ feria 6ta post fe
stum Sancti Alexii mie instan proxima pr ac premplorii tem
pus ab Admstam Instigatoris offii mi Qui le citat pro eo qua
in conuencñ statutis et constitutionibus Regni nec meton premis
missis debitis contributionem Regalem de ombus bonis hñs
Cossizka Calozek Pollorzewo Mosla wissniewo Dabrowa
Nadrzewo et Poribne annis preteritis et presentibus non solutis nec
Citati dicti mo pignus reperissit pro quod penas statuti
excutionis et prolapsus in Quapropter citat ad decretan
dum et penas de talibus lendat necnô ad audiendum et audiendum
deputari offium hesse ad nitromittendum in bona una in pfatis
penis necnô ad pignorandum pro pfata contributione Sat
Regis vallatis penis et Crispicat debitis necessariis Et
sta sunt nobis offium pro decretum et decernut tibiis in termi
no adnexo dicere et declarabit juste premissa attenta hrg
Datum in Castro ploceñ feria 6ta proxima post festa petri et
pauli apostolorum Anno dñi Millesimo quingentesimo sexa
gesimo octavo Et iam in fine audientie pfatus Instigator
peciit sibi addi et deputari nimlem ad clavandum pfatum citatum
ad quos Cui offium dedit et deputauit nimlem Castren ploceñ Henr
icum slaim de Miroslaw ad clavandum ad inquisitiones actum quorum nomi
ne omnium deputationis resultuens publice recepit quia pfatus citatus
et nulla forma juris quat ad quos clamavit quia pfatus nec per se
per suum procuratorem comparuit iuris pretio non curauit Quamus contuma
cia pfatus Instigator peciit penam quindecim marcarum pol
orum et nimlem ad nitromittendum in bona citati partis et ad pignora
ndum pro solutione pfatae contributionis Quibus et deputati et ad hoc
ut moris est debito more exegui. Quorum Castren ploceñ et
tabula continuata et rebellitate pastscripta in eius continuata
decreuit penam quindecim marcarum polonicalium Et deputauit nimlem
hesiren quinquagenas pinibus requisito ad nitromittendum damnum
Capitum cui exemplorum brachio Regalis in pfatis pena iuris de
creta et ad pignorandum pro non solutione pfatae contributionis
Cui agendi mr pot cum rotenbus frumenti in quoquet campo

ni cpiçh ab arcis exsseminari poterit. Vadiay hipthcat vzt quadragita
duas marc pols vallant et interponit.

Liber in termino Czierspigorsz.

CRepositum pter Jurigator essi Quod cum Comosnr Lucas Zelinsky
Dapifer ploccn exactione bladi castrin ploccn pro die Jodocus
legitimi procuratoris et nomine Dominis Andreas Szepinsky de
gorzewo pallatinus Rancn et Capitis ploccn Dibi Comosso Lucae
Zelinsky Dapifero ploccn de bonis hic omnibus Mandatum vigore
Regio et authoritate essi mi Capitis qtumo coram nobis ant esso mo ca
stren ploccn mi Castro ploccn feria bida post festum Sancti Alexii
mic mistan proxima personaliter ac peremptorie compicuit Admissum Ju
rigatoris essi mi Quo te citat pro quia tu connexus statutis et Con
stitutionibus Regni nec metum penas in eisdem descript contribu
tionem Regalem de villis tuis Czierspigorsz et borle Andriani
et Szadowo necnon artificibus et Gethlanis non sobrisi nec exhadi
desi mo pignus reprendisi per quod penas statuti Excessibus et
prolapsibus eis Quapropter te citat ad decretum hup te primas de
talibus laudat Necnon ad videndum et audiendum Deputari essimi hesse
ad nihomittendis in bona tua mi essatis penis necnon ad pignorandum
pro essata Contributione Sac R. mis vallatis penis hipthcat
de sup necessarijs Et sta put nob essimoy nostin decernendis
et decernt Tibiy mi termino adnotatum decretum et declarabr
vite premissa attentatum Datum mi Castro ploccn feria bida
proxima post festum pchi et Penti apli proxima Anno dni Mille
simo quingentessimo Sexagesimo sexto Postquamquidem pro
ponens modi quisso iuste factum Essatus Jurigator peciit hupre
partem citatam penas quordecim marcas polm decerni et aliant
juris est debite mo exegui. Et Ipso pons citato vzt pre
sens plenipotentem nobilem Jacobum Kowonicsky dixit et alle
gant nullos ibidem mansos possessionat in bonis Szadowo esse,
tantu duos cum medio alios no duos cum medio a duobus
annis ad Contributionem laudat ad prdm remanebisse petens
si remanebant ruralia decerni Et Jurigator peciit rone
no solutionis Contributionis hac R. mis penam decerni. Ipse
Castrens ploccn attenta allegone pties citate decernit pi pli citte
habitis et adnotato reperiri manerio ybire dicat non plus
mansi sut possessionati in bonis Szadowo tanto duos rchignos no
vzt alios duos cum medio remanebisse ad prdm ad Contributionem
laudat ab annis duobus necnon et quanto agri. Et hi re
manebant Joncsky Stanislaus de Mizoslaw mihis Castri ploccn

recon̄it q̄nia Joh̄es Jacobus Adnotatus et Stephil Grabinus pre
stiterunt corporale juramentū ad magnū crucifixi q̄s ibūs ni bonus
Padowo nō plus unā mansi possidendi tantū duo cum medio ahōrū
duob⁹ cū medio et quarta agri a duobus annis p̄ximis p̄ssatis
Lucas Zielinsky ademit et p̄ hec arrab. p̄ q̄mor⁹ marchis xl q̄ginti
pecūt ipē plenipotens sum̄ principalem libere p̄mittari offerū
attamē eo q̄ scabini jmanerunt non plus esse mansos predictos
nalos tantū duo cū medio relignos vō duob⁹ cum medio et quar
cōuertisse p̄ p̄dicā abolitionē de p̄dict' mansis q̄nq; commissi
mi p̄dō libere p̄mittunt et relaxarunt de p̄dict' duobus cum
medio mansis nec nō de manso cruz pignoz de sorte Andriam
ab exhibitibus et portalanis decreuerunt solui contributionū retent
in̄ regestra fuit ad duas triplicatas sub pena q̄nq; decem
marcarū polon. Et deputant executorem cum mandato hostis
ad pignorandū pro p̄fata contributione non solut.

Prestitio Juramenti Olmitz

Decreto jmis laboriosus Matthias Hirah de glo
lij subdit' Nobilis p̄mli olmicij cūtis Administrator Justi
galoris Contributionū Sac Regie mtis occone non prestitis
hōis Contributionis Sac Regie mtis a proprietatibus recessit
exequtor a p̄dis ministrone et exprestitone jmanentis pre
mittendum Castrū plocen Joannem Stanislaum de Miroslaw
ab ipō recept et recognit liber est alterius p̄mittatus
cum p̄dicto officiū p̄dis liberū et absolut p̄mittunt et pro
mittat decreto judiciali mediante.

Decretum pene Instigator Metzero

Declarabat tenim per totam audientiam Instigator
offi Jus et cō Comoſan Calsermam relictam olim Nicolai Mayr
offi Jus et Miſeris ploren ex ratione hab. Castrū ploren p̄ dri
Jo diurna legitime emanat et cuoris jmis dñi Andreas S
Stephily a Conczewo pallatinus Rancen et Capitaneus ploren
Cui Comoſe Calsermae relict olim Nicolai Metzenſky vxori
Miſeris ploren de bonis hmōi omnibus Mandamus rigore Re
gio et auctoritate officii mi Capitanei q̄tenus rerum nobis ant officio
mo Castrū ploren in Castro ploren feria tercia post festum
Sti Alexii mox nistrum proxima personaliter ac peremptorie
compareas Administrator Instigatorius officii mi Quare citat pro
co q̄nia in contrarium facientis statutis et Constitutionibus Regni
nec non pro ab ni cōsq; descripti Contributionem Regalem
de Nobla Joannem Conczewo Dambrowa Metzewo gloget

et possibus per hiemem non solvisse nec exhibuisse mo pignus recepisse
per quod penas statuti incurrisse et plasonis et Quapropter
ne ittat ad decernendum per le penas de talibus laudat necnon ad vi
dendum deputari essum hesse ad nhominem mittendum ni bona sua in effalis
pecuis Necnon ad pignorandum pro effala contribucione et ponere
Sac R. nris vallatis ptis hiplicatis debuit necessarijs Et ita
quod nob ossimijs nostrum decernendum et decernat Cibrijs in
hominu adviendum decernat et declarabz jure premissa attenta
tibus Datum in castro placencie feria tercia proxima post festum
petri et pauli apl'orum Anno dni Millesimo quingentesimo
Sexagesimo sexto Et Jamuensi audiencie effatus Ex
galoz petijt sibi addi et deputari mentem ad damnum adiud effat
ittum Cui ossum dedit et deputauit mentem castrum placencie Genesi
scum de myroslaw ad clamandum eidem citm adjus Qui mentis jnhibm
deputationes recipiendi publice recipiant Quia effatum ittm ter et ultra
forum jmis quat ad jnhibendum quicquid nec per hec nec per bm ple
nipotencie componendi jmijs parere minime curauit Quocirca
riam effatus Insligatoz petijt hijusmodi ittam penam quindecim mar
carum polum decem mentendis ad nhominem et ad pignorandum pro non
solucione effala contribucione Vadiandi et deputari vadiandis hiplicandi
vallari et mbrijsponi et alia ut jmis est debito mo exequi Ossum
Castrum placencie attenta contumacia et rebellitate partis ittem in emb
contumacia decrevit penam quindecim marcarum polum non psolu
endum effat contribuencium incurrisse Et deputauit mentem hem
gnem cum prohibicionis regnicole ad nhominem mittendum Dnum Capitaneum tangra
exequtorem brachij regalis ni pena mille decem quindecim marcarum
polum et ad pignorandum pro non exhibicione effata contribuencium
vbi a gnatis mare feliciter cum cerebis frumenti ni gnatis remoto
ni oppido ab arcis disseminari potuisset vadiandis hiplicandi vigi
gradagrita gnatis mare posse de brachio regali de non mittendum
gnum effatum nhominem et pignoracione vallandi et mbrijsponendi
Jnt vallat et mbrijponi decretum

Decretum pene Jnstigat ex dicta Srenen

Attentabat Cum in pte tota audiencia Jnstigator Cor
hibuisse mm Sac Regie mtis Cui et cum instetus de facto et exhibere
verbali per dilectum nuncium hesses dati et assignati Vigi
cum Malendinatorem scientem a dnobus rotis per non solucione
Contribucionis Sac Regie mtis de bonis Russie Item cum
laboriosum propinatorem recepisse per non solucione contribuencium
de villa prosseno Item cum laboriosis kalasibus propinato
rem de Rochery Item cum propinatorem recepisse de Gembrowo

p non solutione Contribnis Item de villa hozieszky pro non so
lutione Contribnionis de medro mensc Item cõ molendinatorem
p non solutione Contribnis de Biezary Item cõ laboriosa plebat
la pro non solutione Contributiõis a propria remisse de Bie
lawy Cobilszky Item cõ molendinatorem p non solutione contri
butiõis a dnobus rott de Golnszno maior Item cõ labo
riosũ Tirale propinatorẽ remisse de Sygroznio Glubky Item
Cõ ossedan Carniszni pro non solutione contributionis dnorum.
Item cõ laboriosum Zawry propinatorem remisse de Mly
slino leozano Item Cõ Wllan Coscisska pro no solutione Con
tributiõis de mansis quinq et Hortulanis dnobus bni agris
Item Cũ plebano de Sanctuario de dnobus mansis et arbiffo
cibus tribus p non solutione Contributionis de villa Zelona
Item Cõ Gmosnũ Jabicen kliczewsky pro non solutione Con
tributiõis de mansis quor et arbiffobus dnobus de hossowo
Item cõ gmosos hossnazewsky et kliczewsky p non solutio
ne Contributionis de uno manso de Brudnicze Item de
ossido Lubowicz pro non solutione Contributionis de agris et exa
ctiõe dnorum Item cõ Zielinsky pro no solutione Contribu
tionis de una grita de bonis Zukry Item cõ Zaliszie
Zielinskich p non solutione contributionis a propria remisse
Item Cõ Hortulanos bni agris in sorte Mastowsky et Schisz
Skelbaszka quor de hoszulisky Item de kliczewo de mansis
quinquedecim Arbiffobus Molendino Item de wolia kliczew
ska pro non solutione contributionis de septem mansis Et
de Strzegoczino pro no solutione Contributionis a propria re
missie et altera Viri cremati Item cõ rebelem Jacobowsky
pro no solutione Contributionis ab Ortulanis de Bogurzino Decimo
Item de sorte Cawlowsky pro non solutione contributionis de
mansis septem et Ortulanis sine agris Vidua septem de Bo
gurzino alia. Item de villa Glozde pro non solutione Con
tributionis de sorte Jedey et Croiam Mansis sex et terby
quarta Et de sorte hozinska Mansi medio. atq de molen
dino agnatus dnarũ xxxvi Item de Cossini Bartossic
a propinatoribus hibno ceremisse Item cõ Wiczorek a pro
pria remisse de kossni haspinic Item de Dembrowo
pro non solutione Contributionis de dnobus mansis de sorte
Vxelliferis et pauli Vno cum medio manso Item cõ Magnifi
co pallatino Mlowsky de mansis dnobus set Duobus Mazow
sky p non solutione Contributionis de mansis quor de Ant
qua Mazowo. Item de villa Drogiska p no solutione Con

tributionis de Mansis undecim cum medio Artificerno et de Molendino
Animali a proximatore teremisse. Item de Kosmi antiqua a prox
na retemisse Item de Podlorowo pro non solutione Contributionis de
Molendino Animali Item de Wismowo pro non solutione Contribu
tionis de Mansis decem Orlanis sme agris Arabus et de Mo
lendino animali Grate Rottam. Item de podlorowo Ecclesia
de sorte judicis pro non solutione Contributionis de uno cum medio Mans
Item de podlorowo minori de sorte Praz de mansis bex Or
lanis sme agris grattuor Item de Lemigino a proxima retemisse
et altera Domi retemali Item de Kulmino de Molendino cum rott
Item de Wessly Lawarz de uno artifice. Item Com Jaco
bum de sorte ipsius pro non solutione Contributionis de mansis bex et
Orlano uno. Item Com Stanislaum podborski et Dnam Radzanow
ska pro non solutione Contributionis de una grta agri de Bunkowo
wsty Item de Wielmi Trzalky a proxima retemisse Item de Mo
laiky de sorte fulkow Wielmiskis Item de Wytowo Com Jo
annem Sassluowiz de sorte Joannis Krasselko de mansis sex
Item De Bagiermza Com petrum Zielinsky de sorte Kiska de
uno manso Item Com petrum Zielinsky de mansis sex de villa
Strassensi. Et ad jam sme audientie p[ro]fatus Jo[hannes] Shigalus petijt
sibi addi et deputari mimlem ad clamand p[ro]fatos rittos bnpris
descripti ad jus Cui oflum deputavit mimlem Castrens plorum
Concessum Stanislaum de Niesolan ad clamand ad jus p[ro]fatos
rittos qui mimlis jus suum deputarius recipiendi publice recogno
scia p[ro]fatos rittos tot et talia forma jmis quat ad jus clamant
qui rittis bnpris descripti nec p bi nec p bnos plenipotes parerent
jmis pacere mimo recusarent. In quorum Contumaciam p[ro]fatus Jo
Shigalus recitatorum contenta hac rittorum Decrit mimlibus hubus
illorum descriptus Scheren ubi bona rittorum consistunt. qui pr stan
publice recormt Quia dum inde regressa pa Exactorem Con hi
Imperium Sac Regii Albis pro non exhibenda contributionis pigne
rabat ex hinc bnpscripti tam generosi quam nobilis famati Jo
nesti ac laboriosi pignora reperiessemt et de pignoriari no ad
miserunt Rone Cuius non admissionis pignoris essig omnibus bnp
expressis tam quos sis quam nobilibus et eorum bubulci termino vre
balem pro die hodierna offobis tradi decrunt et assignarunt.
post quorum mimlium recognitionem peegit Supraqueratus scri
ctatorum bnp expressorum qui Contributionem non exhiberit prout
quorum decem marcarum primo decem mimlem ad nihilominus ad
mi pena et ad pignorand pro non solutione p[ro]fata Contributionis
dari et deputari Vadiaq hipotecata intraponi et alia in tabulis
observata debito modo exequi Et[iam] Castrens plorum
visis regestris Et Insigalorum Contributionum reproductis atten
to eo quod omnes bnpscripti descripti Contributionem bat Regie

Mhs non exhiberent nec exhibiderent pignus q̃ dñi pro eis pignorabant reportasserunt in ipsorum Contumaciam nr̃m Statuto et Constitucionibus regni de talibus laudat decernit hmp quidem ꝑ decem ritteratum imperatis expressorum penam quor decem marcarum pond. [illegible] deputauit mittendum hostium quendam ꝑ nuncium regnicolis ad intimandum de brachio Regali dñm Capl̃m placere in bona ꝑsonas ritteratum decem in pena ꝑdicta mꝰ decreta quor decem marcarum pond. Et in solucionem ad pignorandum pro ꝑdicta Contribucione retinuit bar Regie Mhs decrit et deputauit predictos hospitalar de brachio regali vz̃t quadragintas dnas de mari pol̃ valentes et interpositis pactis valeat et interponat decreto petiti iudicialiter mediante.

Decretu Juramenti Drogiska.

Retulit Nuncius Contribucionum bar Regie Mhs Jacobus Grosum Thomam Kazimirskij primicerium Plocen ex Littone verbaliter q̃ die Sodiena ꝑ mandatum hostium dati et assignati accone non ꝑsolucionis Contribucionis dat. Regie Mhs ab ordinatis et proximatione remissis et quor brachatoribus p dnos annos de villa Drogiska petens hmp primum pignus quor decem marcarum pond. decem et ad instancias est debito modo exequi et dnos robiros Jacobum Wilhelmi filij nomine principalis hui dixit et allegauit quos non sunt proximatores nec brachatores eg̃m teneant Contribucionem ꝑdictam petens sibi dorhum in ratoriam decrem. Et sum ea sibi placeat audita responsione ptis decrem ꝑ ipsi acto allegacionem eius ni dnus hns septimanas habuit et aduocato medio corporali juramento comparere qui si non fuit multe ordinatum nec brachatores extunc essum facit quod de forma juris erit. Et ibus ni dnus hns septimanas partes ꝑdicte habent et habuit termin tale in quibus ꝑdicte forma venet fabio juris amband̃ pareñ in loco prefixo. Et Nicolaus mus de molendino dñi dñi Kanthi decrevit solucre Contribucionem bar Regie Mhs ꝑdicte parti actrici ad dnas hebdomadas huiusmodi pena quor decem marcarum pond.

Declamatio Dijestane

Comparens ꝑ Gonsalus petrus Bassanus hostis predicte recordat quia dum inter hos regnicolas ex parte Gonisti parti Sybilla et Beatus subdit Magistri Thi

Sabotß de Siepiz pallatine Lancicen cum nobilibus Joanne Babczky et Joanne Dobroßilsky venit ad loborioßi Joannem Wszegorek Sulgiam nobilem Joannis Cristini Nicolai et Jarobi Mistmsleuß ibiß eqm̃ ni grñ alis nroñ p frena stant presentet et in volunt eum habere et reducere exhmc ypc irrmit alis hospitat Sue Do hisza et abeqt non admisit quin eqm̃ sanònant et facionalo exposulam Jrshinã a Joanne et Cristino Mistmsleuß ut ferrat inshinã cum eoß subdit et pi facere nolucrunt bed mag pabit alis subaly Ronẽ cius non admisshonis et non admi stralois eiß subdit cum eodem Joanne Mistmsky tramitt faccionalm ad stationẽ coram capto eundem eqm̃ p dñi Godnera hadidit et ferit damare ter et ultra forma jnris quat ad jnb p mm lem Casheñ plorem Symshn stanñ de Kirosław qm̃ ultñ ad sciebat nec parnedt Ideo in pena contumacie sunt jnr roß nati.

Nobiles panus p Sol et filius ipsius Andreas et Joannes pr cum filio Crampkonic de wlozewo Thomas et Stanislaus Crumpkonic Jacobus piazmisky Derbiß citti Admstañ Laborioßoñ Nicolai Sorat cum filiis ppñs Ste. p Sano Malczni Albalo subdit Ermabilis Nicolai Conorsky Comñ plorem de Carnosile o cronẽ confidemissionis vadij Dere narrañ p lori capitñ mitropolit de becenitate vite Cre et ultra formam jnris quat ad jnb clamat non sclerunt Ideo in pena contumacie sunt jnr roß nati.

Nobiles Roslaus Stanislaus pchus Mathias Wolcinsky fratres germani Necnõ Martinus filius olim nobilis Joannis Necnõ Ste na zebet olim pstali nobilis Joannis Wolcinsky filij olim nobilis Alberti Dodo Citti Admstrem nobiles Catherinam Helenam Margaretham sororñ ipsoß germanorñ Necnõ exdinisshonis sorß bonor privatñ nobilñ et mobilñ ipsoß jure natis hereßsionib roncernen Cra et ultra forma jnris quat p minus ad jnb clamat non sclerunt Ideo in pena contumacie sunt jnr roß nati.

Thomcius Jacobus podwonzile de oppido Sizcasco mobilis hospis citñs Admstrñ Insligatoris offi Caschi ploren occonẽ verepliois coram ecclesiam Insligatore Contribucionem qui Regius poral ne et non extraditionis onis quoß gregorius Zielinsky judex ploren zebet Catherina Wisniewska olim Nicolai Mizewsky Andreas Illowsky Castellanus Wisnen Jacobus Ilinczewsky Stephanus p loren Lucas Zielinsky Capisiñ ploren Joannem Lawrinsky et Pontium Hanusky et alios complores et relonis carñ non facit extraditionis Indicij magna damna Insligatore et negligentia possus est in bonificue Contribucionis Jnr p a

citatio de premissis laevis testatur Et ultra formam iuris quam
ad ius clamat non stetit Ideo in pena contumacie est iuxta condem
natus. Et statuit in illum testem honestum martinum de ho
zilass qui pro stans recognovit Quia citationem presentem super eundem citatum
extradidit et in manus ipsius tradidit publicavitque et est exe
quutus iuxta iuris formam.

Actum in castro Plocen
feria secunda ante festum Sancti Pe
tri Adunicula proxima Anno Domini
Millessimo quingentessimo Sexagesimo
Sexto Coram Grosso Stanislao Ma
czinski Vicecapto Castri Plocen.

Deputacio Vicecapti Trzaska

Proposuit iuxta nobilis Joannes filius olim nobilis
Wielislai Trzaska in et con nobiles Marcum filium olim Ja
cobi Jacobum filium nobilis Marci Adamum procopium Tro
ianum filios olim nobilis Joannis Joannem filium olim Nobilis
Sebestiani de Mlinskie Joannem filium olim Simonis Bartho
lomeum filium olim nobilis Stani Joannem plosczik olim Stani
Simonem olim Andreae Liss Jacobum filium olim nobilis
Andreae Slawtham Adamum filios olim nobilis petri omnibus
heredibus de Mlinskie et Nowawiess ex citatione trium Ca
stri plocen pro die hodierna pervenientem tenoris huiusmodi
Andreas Siepisky a gulczewo pallatinus Rancen et Capitaneus
plocen vobis nobilibus Marco olim Jacobi Jacobo filio
olim nobilis Marci Adamo procopio Troiano filiis olim no
bilis Joannis Joanni filio olim nobilis Sebestiani de Mlin
skie Joanni filio olim Simonis Bartholomeo filio olim no
bilis Stani Joanni plosczik olim Stanislai Simoni olim An
dreae Liss Jacobo filio olim nobilis Andreae Slawtha et
Adamo filiis olim nobilis petri omnibus heredibus de
Mlinskie et Nowawiess qui prefatus actor citat vos in
divise et coniuncta manu Immo tescimus nobilem Joannem
filium olim nobilis Wielislai Trzaska coram nobis in

querella deposuisse et relatione personali minus hesshis Blanca
nobilis Thoma Inberazlij de Duxisse quomo nob inx decretum
Sac Regie mtis in Conventione generali piotrowien proxime pte
trista inter ipsum Joannem Trzaska tangnd actorem et nob
met ipsob et aliob fratrib comparticipib jure conventob et jure victob
occasione violente expulsionis ipsius in bonis Luchnieno o
Trzaslij totalibus et integris a nobili Martino filio olim pauli
Trzaslij propter donationis acquisitis prolato tum cha et inx
hoc idem inb ipsob donatorum nihomissionem liberum cum possone
pacifica bonorum pfatorum Luchnieno Trzaslij a S. R. mte
ac decreto offi Casti placen cum mhrepobilione pene gnordecim
Marcarum polm decretm ac pro nobilem stanislaum gnilla Zmi
iewslij mimlem generalem cum eadem nobilibus p barrum Regia
mtem additum ex parte emissa actoris ni prenha vii et aliorum
compticipum vigore decreti pfati acceptatum et partam
per nob met ipsob ac eosdem fratres participes in omnibus locis p
ipsum actorem inx jnb bm coram mimli pfato et nobilibus de
monshalis unanimit admittentib eam ipsam nihomissionem et
possessionem pacifica ubi ipsum est admissam ubi rebellib et delo
Sac R. mtis et offi Casti ploren contradicentib minus gnasshis
et deoccasshis et quod verbo mi bomb contrassibilis illudere pa
tendem admissis nam siligme assinati mi eisdem bomb ipsius
actoris donatis ac tandem jure hereditatis et migne p hac R.
mtem idem actor vigore decreti pfati restituitus et remposita
p ipsum actorem jure hereditario ei et viris post vram pssionem in
ramenti denuo mipugnan. et pprandenda possessione eorum
bonorum iterum atq iterum decreti Sac Regie mtis hum et offi
Casti placen conuentionis et precam quorundam Marcarum polm
in ipis decretis brp nob vallatam et mhrepobita nam assinatib
agrob exarrasshis et seminibus assinatib consseminasshis pregs
nihomissionem admissa et possessionem pacifica iam dicta pre
dimissis quam prescriptionem possessionis et consseminationem corrus
agrorum nimb hesshi Blanca nobili Rubica Trzaska in
tempore et hora mirenti cum eadem nobilibus Luca Bartholomeo
olim pethi de Szczekowo Vida Soldanij obdrxit pront de
creto Sac R. mtis hum et relatio in mtes pfatae nihomissionis
pacte per nob met ipsob ac aliob fratrib participib admisse vera no
et expedita lacius et fusius in hac eadem his oblatum occasione
quorum nobis inviolata archivo coram nobis et offo nro Casti
placen fuit mihi tabulata et decreta et juramentis viris ti
minata et quia dicti decretis Sac Regie mtis et consuetudinis

ꝑsſate debito iuris ordine tramitis virgore remissionis ac
Sac R. mtis qd nob facte exegmlis nobis ben ossto mo pie
tinere nequit. ꝓrom de virgore Regio et ex osse nro vobis
Mandamus qtinus coram nobis ant ossm mo castri ploren sita
bedā post festum Sci Jacobi apli nāc instans proxia Ad
mistam ꝑsſati Juanis hasha qui nob exhibet Jn Greed decreto
ossi Castri ploren qua mediante libri exhibitis a termino
ob mi officialem vitionem dmp nob exhaditam pr ac legitime
compcatis audiendis et audiendis veram quarendam mercatu
polm inramentis aliis factis p nob et ossm mm castrum plo
ren vallatam et interposita pra Sacrā ꝑ Regiam valem et
p nob ob spedition possonis iam admisse et recipiendam decerni
ac nob auctoritate bracchij regalis mi vim exegm homis ꝑsſati
actoren et incarceratorem mi bona ꝑsſata spi vigore iuris spūs
Dona bracchij ac decreti Sac R mtis licentiam habentis pra
spūm tam juclnorata inde coclinata ad eisdem decreti potent
mhomitti tuicion ymt ad nostm ossm plurit et vadia triplicata
mpoli alias oīa de jmis forma mi talibus bonis
solita exegni alia Consuetudine vel non obstan Nob ad ea
que nobis ex osse mo nichil innt predicti Nicholming spi ac
etori salua juris agendi pro Jmis di exarrationem et conse
mi nationem agrorum ostratus ꝑducti mi foro competenti reservan
ꝑmissa inde litis attentatum et innovari Datum mi Castro lo
ren feria quinta post festum visitationis gloriose virginis
Marie proxia Anno dni Mcccclxxxmo quinquagesimo se
xagesimo sexto. Postquam qdē proponem modo ꝑmisso
inde factam ꝑsſata pars actorea requisitionem mentionem hui propo
nis posuit decretum Sac R. mtis vidi Sac Regia in hac decreti
Degneta est tempus obitionem et remedium mi ꝑsſatam hortem olim
nobilis Martim mi bonis decessum acquisitum jnx jus spūs pro
quarendam Marcanum vallaverat et interposuerat Jnt ꝑsſatum
Decretum lacius ꝑmissa mi se continet post cuius decreti reportum
peciit hui partem actoream rone Jmis di prepeditionis mi casu debito
possonis Jmrate et eisdem consuetudinis decerni et habui mi
talibus observata debito mo exegni. Et ipso pars ei
reservans sibi omnia juris remedia mi tolo salua mprimis voluit
videre deputationem mimus ad obtinendam Jmis di ꝑpeditionem vi
exarrationem ꝑducti sortis olim Martim tandem voluit videre
relationem ubi est ꝑdicta ꝑpeditio possonis mi sorte Monzinon sha
abundet quam mi casu sorte qua Decreto Sac Regie Altis in
tramit nulla ꝑpeditionem habet jmo solito ipsum arrat pront
tramit seminat ymt et consemnat et frumenta colligat pitan
sibi dari et contradictionem ad de monstrand Jmis di ne po
bitionem Alia omnia juris remedia mi tolo salua reservando

Offert vero Caschen ploren in dictis p̃missis partem actoris eo q̃d ip̃e actor
p̃missis dilpredictis ni p̃uent sorte Marginem sua iron obtinx nec probat
p̃ scriptis iuri communi et p̃missis dilpretatem et varietatem partium
p̃ dictam distinguendo ad p̃missa vi rei petitionem et q̃ petens p̃ predictam
dilpretam et mentem allegat dicit et mentit vicecaptus hostium et minime
hostem ad conspirendum unum mi p̃dict sorte Martini p̃ dictus actor
est p̃ petens vel non tenet mi dnabus septimanis quem vicecaptus
et minime hostem multis impetris condere debent et habebunt
partes termini ad alterius p̃tendi dum de ad nd legitime adotta
bunt fabio ime cumbarn parcm p̃ narendi.

Decretum mittomissionis Wierzbicza

Reponunt jnte nobilis Andreas Troian de Carworo ex et con nobilem partem filium olim nobilis Martini de
Wierzbicza ex altera habi Caschen ploren p̃ dicto
Diona legitimi p̃nomen et nidrn cuius tenor est talis
Andreas Scripsi ej a certezeno p̃ttalium Romm et Caplis plo
ren Tibi nobili pmto filio olim nobilis Martini Jazgek de
Wierzbica de omnibus bonis hinc rigore Regii et antiqui
tatis mi Caplis Mandamy quatenus coram nobis et osse mo Caschen
ploren in Castro ploren feria secunda p̃xima post festum Sancti
Jacobi mi e instem p̃ ac peremptorie compeas Admodum no
bilis Andree Troian de Carworo qui te contrahat actis pri
monisza ad solvendum et satisfaciendum p̃ his omnibus p̃ quibus
te in solo huius negocij principalis inde tenuerunt ad nostri
presen mi actis tribus plenis continent quia beleus inscripti
bus scxanas jgim mi nrdyb qui p̃ festo Sancti Joannis
baptis p̃xmi p̃teriit solvi et circa arta Castri ploren reponi
facit tobis dammi et premissis judicialibus et non solvisti put
p̃ actori con te solemnem utilem co tempore in inscripti
ne continent fert ad quam be reffert Ideo advidendum et
audiendum tor te decerni apertum libri inde jmis polend
Cum tenden qui et ultra put jus decernet inde p̃dicti
hoc mi scripsi mi tabellarium Datum in Castro ploren sabbato
in festo Sctc Margarete Anno dni Millesimo quingentesimo
sexagesimo sexto. Post quam quid proponium mo p̃missa
inde facta p̃ffatus actor contrahens et dedarcu mtionum
sua p̃ predictis et citatus Docuit inscripsisse p̃ffatum citatum se
obligasse et inscripsisse tres scxanas p̃tis Pasforto actoris
p festo Sctc Joannis baptis p̃xmi p̃teriti sub tobis dami
et premissis judicialibus put p̃ inscripti lacius in hac p̃missali
stat. Cumq̃ possit decretum latui ex ciusdem actis Castri

plocen̄ non ita pri⁹ emanat de Actu in Cassho plocen̄ feria 6ª
emda ad̄ festum Sancte Margarete proxia ann̄ p̄nt⁹ p̄t
ffatum Decret⁹ missa lamb⁹ in se tristatur. post q̄ora omn̄
non debitam p̄ffatus actor petijt satisfactiom̄ in̄ comp̄a
mis bonor̄ Decani et p̄omiss⁹ in scripture contenta
satisfacē. Et alia ut in⁹ mis est debito mō exequi Exist⁹
pars tricta eadem cradrum admittebat intromissionem in
bona sua in suma essentiali petens libram̄ p̄mitiari Et
actor ex legittima comendatione lucri petijt satisfactiom̄
debitam ut sup̄. Ffiat Cassh̄ plocen̄ visa comendatio
ne lucri p̄ actorem oblata admittat intromissionem
in bona in⁹ scripta et inventa et descripta Decernit dare intromissionem
tam in suma essentiali quam vadiū in bona mobilia vigt
sex sexagenar̄ grom̄ poli. Et deputant mutuum hostem
quemcumq⁹ p̄nibz requisitū ad intromittendū p̄ffatum actō
rem in bona dicti in⁹ quantitatem sum̄ vbi aquatt mar
ca poli cum̄ cordis frumentali in quatt compo mutuo ab
arcis disseminari potuisset sunt in duabus hostimentis p
nanq⁹ bini marcarū poli de bracchi Regali vallamit
et melapobile Etc in⁹ contra non admittendo in hoc
mis Sauer p̄am̄ comsum̄ cum solo p̄mis effectu ad bracchium
regale p̄ fiali exemptione facta rem̄sit. p̄t rem̄ tur
Decreto judiciali mediante.

Decretum lucri Borkowo

Nobilis Andreas Bychom Borkowsky de Borkowo De
decastria cittis Adamum nobilem pauli petri Joannis
et Albati filiorum et successorum olim nobilis martini Je
rowsky cittonē hali Cassh̄ plocen̄ pro die Sodirna ex di
simctione legittime mihi dem et p̄mem Decretis Jmissis
Andreas Siepsky a Gulczewo pallatinus Rawen et Capitis
gnalis plocen̄ tibi nobili Andree Bielgan Borkowsky de
Borkowo Declara vigore Regio et auctoritate officii mei mo
quanto quamto Coram nobis emit affo imo Cassh̄ plocen̄ in
Cassho plocen̄ feria 6ª vigilia post festum b̄te Margarethe vir
ginis mē mstem proxima Adamum nobilem pauli petri
Joannis et Albati filiorum et successorum olim nobilis martini
Jerowsky de Skubianowo p̄ ac procuratorio tanquam Qm
te admissorium olim p̄nominati martini Jerowsky p̄ris
mi ejusq⁹ fratr̄ et consortis actum virtute p̄ro qua in
olim p̄nominato Martino Jerowsky p̄re ipsorum fratr̄ et cons
ortis Cassh̄ plocen̄ recognit missionem una medianti
te mstr̄ pbissili et habuisse p̄ possessore vendi et eam effectu
vendicio ad tempus iandm̄ futurum in summa pecuniar̄ otto

Dilacio ad mummenta Koslowo.

Vnica Heres Carsorb nobilis Joannis pisschowitz Starzecensis vxor
pro bno marito et tutore legitimo in puncta deposit contra ob
sedo pet nob comparuit in termino primo in termino quartarum
in placito causa hereditis in pena goldmarcarum mille sna rationem jus
quarelle qua nob pmb competebat et mre nob eorum vitam pro
qua nob cum ipa non valuit divisionem perpetuo fieri tempora
liter facere in portione olim nobilis pauli Szafranek de ho
slowo defuncti ipsius actricis patris germani sororis et defuncti
post cuius mortem ipsam in dicta portione cum hoslowo defuncto
ipsi hereditas concernit et vos simile in dictis ex jure cui
rispiam nalib. Et petijt nob mtm de remedio oportuno pro
videremur Jure exigente Regio et inclyta mre Cracouien Mandare
nob quibus coram nobis aut officio mo Castren. placuit feria sexta
post festum sancti Jacobi apli proxima ad quem dictus
Sopsic hoslowski ad videndum et audiendum ipsam dimissionis di
cte portionis p dictos panchi hoslowskij clericos descriptos decerni jux
ta iuris formam et peritiam geometrie cum officio Castren ben dimi
tendo ad pagendum eandem dimissionem et ad alia nobis in ter
mino adducenda obtulit Cathaniam vos qui bene in termino
pro comparuistis nos Nos ad ea que ex jnis forma vestri
cat procedendum et officium nrum petebat Contumacia et absentia
vra in toto non obstante Vel put jus decernet Acta p'missa
ut supra Datum in Castro Plocen. feria sexta in vigilia sancti
Margarethe virginis Anno dni Millesimo quingentesimo
Septuagesimo octauo. Postquam quis proponens modo pre
misso ipsa facta p'fatus pars Actorea petijt exdimissio
nem sortis decern. geometricam cum nimis hesitet addi et
deputari et alia in talibus observata debito mo exigi
Et Reus pars citata dixit et allegauit quod non tenet ad
exdimissionem hmodi sortis quoniam primo liberata fuerunt
a p'fatis actis Nam est apud eosdem in certa summa pecunia
obligata Et quoniam possitio librorum non erat ipsi
petijt si concedi debeat ad possitionem librorum hesitat ad ex
hibendum hmodi inscriptionem. Et actor dixit esse no
obligatam modo forma libram petitam ut supra. Officium
Castren Plocen audita insta ac jnimica petitione partis vtr
iusque edictum concessit dilationem ad possitionem librorum hesitat
Bielszen ad rependendum hmodi inscriptionem Cuius inscri
ptionis tenor actoris est p'dicessorem onerata Et ibidem
post possitionem librorum hesitat Bielszen in quibus de
mum partes p'fate habent et habebunt terminum
talem quales ipis de jure fore videbit salvo jure cuilibet
parti in toto remanen.

Liber a termino Goszicze

Decreto ymis offi Castri plocen nobilis Joannes filius nobilis Martini perssk patronus et tutor nobilis Andree minorennis nec non Martinus perssk avus predicti Andree de goszycze citte stb instantia nobilis pauli holeska sme Quessia de eadem Goszycze occone non hic recepto in inscriptione submissoria qua bi per ipsum Andream et mancando obligatoriam imposterum per nobili Andrea nepote suo de non hyperdien actore in premissis eius actori hanbsp sis et sub vadio vi hic non obligat Liber est a termino pnti qua pnto cessa non biaret offo Castri nec chain mispremento Gabel a predicto Andrea.

Decretu Crassowo

Reposmit ymis nobilis Elisabeth filia olim nobilis Stanislai de pohlosi Consorte vo olim nobilis pauli wolgus Crassowsky Et et von nobiles Jurolaum et Dobeslaum fratres eiusdem olim nobilis pauli wolgus ex ritton trahi Castren plocen pro dre Sorderna legittime pronomen et in ordine Denonis Simonis de Andreas Sieprsky a Genl Gozno Pallatinus Rauen et Capitus plocen Vobis nobilibus Jurolao et Dobeslao filijs olim nobilis pauli wulgusz de crassowo wlossky molestiamus et admodum vri Vehementius nobilem Elisabeth Ostian olim nobilis Stani de pohlosi consortem vo olim nobilis pauli Wilgusz Crassowsky in guerella deposuisse Quomodo nob nr pat non vltis fuisset et habere Dimissum in bonis nobilibus et nobilibus in bonis Crassowo Wlossky et vbiumq; tenutis habitis in quibus cunq; locis Sedm Volaticum nras argumentum ad ipsa bona a predicto pauli de crassowo parentes vro et pnus marito Et pcessit nob ultro de remedio instituic oportuno in hac re promidendum Nos vo animadvertentes mi offi esse Quapropter vigore Regio et mre Curiale mdo Capli Vobis Mandamus stng quatenus nobis ant offm nro Castren plocen feria tercia post festu Sti Jacobi apli mediam p[ro]xia ad querellam p[re]nominate Elisabeth Crassowska pte ac legittime compareatis in Castro plocen Quo vobis visum fuerit pro nob compariturus in termino p[re]mo in pena contumacie in[cide] sua originali citton qua nob rittum erat et mte scripto rittat ad videndum et audiendum causa dimissionis Decreti in[cide] ymis forma addita et de pertinentijs eiusdem scrto valitis et meritorijs pnibus bene vadiat in talibus fieri mitissa vijs et vltra pte ymis Decreti et vobis in termino latum Verbatim pnti pnto Datum in Castro plocen feria tercia post

festum sctæ Margarethe proxime Anno dñi Millesimo quingentesimo Sexagesimo sexto. Posigram quib⁹ prospicim⁹ p̃missa facta p̃fata pars Adversa petijt bij exhibitorum bonarum amabilium et nobilium virorum remedijs. firmari et compelli rigore reformationis Volatici et alijs in talibus observata debito more exigunt. Ex quo citatis exhibitis p̃dict⁹ citatus nobilis Dobeslaus Crassowsky respondendo ad oia virorum remedia in toto salua in rem virorum p̃missorum Et allegauit non teneri ad aliqua dimissorum faciendam Cum p̃ sortem eius quam ad p̃sens tenet p̃stitutionem amicabilis dimissionis p amicos pro pace facta firmarit et eius ultra talenta virorum teneri cuius sortis est impossibile ne patrimonium possessor et ciuis dicta bona exponi forent Cuius responsionibus petens p̃missa probare. Alius vo citatus Nicolaus Crassowsky exhibendo literas admittebat dimissionem p̃fatæ Petri. Quorum vo literarum p̃tenores quarum exhibitis p̃scriptorum p̃missis partes attentius considerantes Inuenerunt talem Regem debitum habere Decreuit eius exhibitum dimissionem amicabilem p amicos factam Terminum annexum et tabule missionem corporalem in eadem mobilia Hinc inde habitis septimanis Quarum vo altera citatum ex ponderanda habuit Decreuit exhibitum habere Volatici ex dimittere Regia dignatione exdimidiendo sortem Volatici Deputauit Gregorium et Michaelem Christoforos quos eisdem partibus regni et quos mutuis inspectis conuenire debent hinc inde infra septimanas peremptorias huius mercurii vallauit et interposuit Quod decreti pars Adversa ubi dicta est dimissio p virum suscepit eam annotatio Ubi vo alio Decreto est exhibitio amicabilis dimissionis p virum non suscepit Dominus Stanislaus Mozzynsky Vicecapitaneus Castrum placere ad Curiam Regiam mittendum post curiam proximam exhibitionem Ubi eisdem partibus Curia Regia mittas Cum Curia sua Regia alias in Regno polonie facilitet constituta fuerit p mittendum Castrum placere Quorum Stanislaus de Mozzyslow iuxta formam virorum mouit Et dominus Vicecapitaneus cum nobilium suscepit eisdem partibus terminum Curiam Regiam alias partes p̃fatas habent et habebunt terminum ubi prefixum talem quales ipsis dictis virorum forma venit et salua virorum partium in toto processu.

Liber CRaiewicze

Q Verad nob causa et actio fuit mott fuit et vtebat Inter nobiles Albertum filium olim nobilis Nicolai Craiewsky de Craiewicze actorem ex vna et Martinum Craiewsky de Craiewicze fratrem ultimum parte ex alia. occone exhibitionis omnium bonorum patrimonialium et maternorum ipsum ymo Stanislaum specialiter et communiter in eisdem bonis Craiewicze. In superiori actu offerendo castrense placitum ad petitionem partis actoree eisdem partibus concessorat dilationem ad ponendum mumenta ex quibus legittime constaret pfatam dimissionem barbire bone effectui ad duas hebdomanas. In termino vlapo Godzicino penultimo vtriusque comparendi et terminum alterum pars ipsa actoria satisfactionem dilationis sue et offerendi prius concesse postulauit diuisionem de Achi et Dala in Siepicz feria tercia ante festum Sancti Stanislai in Maio Anno domini Millesimo quingentesimo quadragesimo Quarto In qua continet Q Egregius et nobilis Joannes Achi presbiter plebanus in Selzuerzno de bona Selmeri ex olim nobili Margaretha filia olim nobilis Albati de miodussi prima vxore Ac Nicolaum et Dorotheam ex olim nobili Sophia filia olim nobilis Andree dicti Balle de Grodkowo secunda vxore Necnon Martinum Hedwigis Catherina ex nobili Agneta filia olim nobilis Michaelis de Trembino tercia vxore pgenitos filios vterinos prius olim nobilis Michaelis de Craiewicze dicti Szabowo Necnon agnos relictos olim supernominati Michaelis dicti Szabowa tunc domina dotalicialis cum nobili Stanislao de Trembino fratre bone memorie eius agnati bonorum suorum ad infrascripta consentiendo recognouit vltro de premissa diuisione qua ob eius plenitudinem ad Arbitrium penitus ingrossatum et protocollatum fuit in sue tenoris clarius testatur. Cum pfatis pbendis donationem perpetuam omnium bonorum suorum in bonis Craiewicze et vbicumque spectantium de Achi et Dala in Siepicz feria tercia post festum sancti Stanislai in terminis consuetis hibus Anno dm Millesimo quingentesimo quadragesimo sexto. In qua continet quod nobilis Nicolaus olim Michaelis de Craiewicze Zabow patris pfatis actoris vxoria cum sua consorte et mre pdicti actoris totalis et integra sortis suas pro quarumque iuris tabulo specialiter nobili Martino Craiewsky de Craiewicze dicti donauit pfecte et in eum pnt pfatas donatis lacius de pmissis testatur post quam omnium dictarum pfatas partes vtta pecunie ac a termino pnti citatione et mostantia actoris et causa pnti libere et absolute pro mi oxi. Cui actor allegauit qd pro eadem sortis pti ipsius nec ei ipso est satisfactum pcius aut ex dimissionem aut solutionem

decretu. Et pars ritta allegauit q3 sanctissimus est pro
cuius bonis pri et mi ipsius actoris petitur ut sup. Assumi
Casseri ploren. Asserto eo q3 ipe tutus legitime et autentice
docuit mutationis ad hanc petitionem ipsius quam mre amisit et
successor suos in tm iuxta obligauit partem ritta a termino
primo citationis et causa libera et absoluta promisit pront
promouat decreto iudiciali mediante. pars vo ritta protestat
est cum parte actorea ac successores olim p'dicti Nicolai
de impetratione mi p'fata sortis et pena ipsius amissa et pre
scriptione hostis firmat loco et tempore bus agendi usuris cum
petitis et prout in scriptis.

Decretum Juramenti cum motione Miemesewo

Venadmodum causa et actio inter motu fuit et vertebatur
inter nobilis Jacobum paulum petrum albertum filios olim no
bilis Martini de Miemezewo actores ex una et nobilem
Cathrinam filiam nobilis Hermolai de hozzorowo relictam vo
et consortem olim nobilis Bernardi Miemezewsky rittam par
te ex altera occasione dimissionis bonorum omnium mobilium et
immobilium que bona erant et sunt penes sortem olim nobilis
Bernardi Miemezewsky mariti ipsius et patris communis a
clara ac et sorore post honorabilis Albam et Hester
filium Miemezewskie actipsbiterorum quibus bonis per
mortem olim Bernardus et animales ponitur a p'dictis arti
presbitis fratribus bnis et patruis p'dictorum actorum mo
dernum abstinebat et eorum bonorum et sororum que
bona ad p'dictam partem rittam non pertinent prout ipsa
causa tota ex processibus eisdem coram se lacius p'missa in
se continent. In superiori actu assumi Casseri ploratu in
hac upa causa propter bni melioremq informationem ad huc
deliberanda deliberarat. In termino ita p Godiwi
ne ex vi deliberationis iudiciarie decretum upa pars
actorea dedecem et duridem snab allegationes in primis
presentis expressis bni jus possessorium quo minus inter
esse petit dimissionem quorum bonorum p quibus agitur in
ipsum ipsius et fratrum patruorum germanorum spiritualium et
portione p'fati Bernardi patris germani sororis defuncti bi
replicando allegauerunt in primis coram detalem per scriptum
ipsius detalis upa pars actrix reprobatam ius minus ipse
inscriptionis tantummodo specificato bonis Hieronymi

ꝓmõ bernardi Mengersij jnx et sedm tenorem verborũ in medicta
te omnia bonorũ ad prõs habendorũ et stante tãh reformatione bo
talis ꝓpõ jnx tenorem ꝓpõ et ꝓ̃e etiam Bernardus ꝓ̃ bona que
ad prõs habuit ꝓi exori huc inscripsit cetera võ quia jmõs por
tiõis possessi Honorabiles Alberti et Josephum Mengersiũ
qua possidebat jmõe arende ad tempora vite sue cassatis
ims non potuit inscribere de jure ꝓi coniugis sue tantũ mõ
portiõe sua ad prõs habens et possidens quare ꝓpõs inscri
pliõibus quia et etiam non inscripsit quia tũ in inscripliõe
dotalis quam etia et aduitalitalis non continent verba et
in omnibus deuolutionibus in post deuolutionẽ post quamos frãs
spiritualis sed volunt ꝓpõs inscripliõibus libera esse dicta bona ꝑ
spiritualiũ quia ꝓpõ nos potuit specificare nam noviter quia a
vobis Annis ꝓ̃ patris spiritualis mortẽ obtinuit quia de po
tuit Novissimo testamentis suorũ et actorũ inter in foro spiri
tali perficiunt itaq ꝓ̃ actores easdem bona patruelis spiritualis
adjudicari exdimidia a sorte dicta Bernardi negz ipam aliam partem
gaudere tantũmõ in ꝓ̃ sorte omnia bonorũ mobilia et mobilia
excludere etiã bona in same divisionis quia ꝓ̃ Bernardus non
fuit exdivisus a parente mõ et ꝓmõ bernardi frãs germani Et
vbi ꝓpõ pars recta representauit aduitalitate ben inscripliõis aduita
litalis quã dicit conditionalis nam in ꝓpõ contractibus in quantu
mariti capitalia esset exhibe tantũ modo in dote ꝓbistere debet
et reformatis Nouis statutis olim Sacratissimi Sigismundi pie memo
rie continet quod quelibet inscriptio aduitalitatis debet esse nõ con
ditionalis sed pura prima absq quauis conditione in qua aduita
litate portiões deuolutione non fuit specificate ex eo quia ii
germani fuerunt dicti patris et parentis mei et ꝓmõ Bernardi
frãs germani quando ipa aduitalitas est facta et inscripta in qua
dicta verba non continent deducta deuolutiõis post quamos
nos spiritualis nec quare itaq et ipa inscriptio aduitalitatis
non excludit ꝓpõs portiones patruorũ spiritualis Dessmotorũ tantũ
mõ dicti Bernardi primogenitus ꝓmõ que ipse fuit libera bo
na in qua potuit ꝓpõs inscripliones facere et in praeiudicio bonõ
quare vlaq ex declaratione ꝓmissorũ petimus sibi adiudica
ri decerni divisionẽ omnium bonorũ mobilium et mobilium inter ꝓpon
entem non obstante ꝓpõs instrumento cum jmõ tenore obtenti et sic
coram esso prõtr reputatis. ℔ Cui ratio dicti partis allega
bat in divisionẽ bonorũ cum parte mõ fuisse tractatum Sor
tis dicti partis Relatore quia divisio facta fuit cum parte mõ
ex eo quia duo frãs spirituales sacerdotes existebant portio
nibus suis nondum divisis mõ ipa bona fuerunt communia et in

dimissum, cum patre mo et dictis barcz de libus possessa vbq ad
mortem mi patris qui a sedecim annis mortuus est et nob xc
maneat post obitum ipius mi patris et mi nazeneb et mi honestis
familijs manere nullam dimissionem fecimus, vbq ad hec tempus
nam ipe me patruus ipius dictus Bernardus vbsedebat portionibus
dictorum sacerdotum et mis portionibus vbq ad tempora vite
sue et nob mi honestis fratribus nris post mortem eius sacerdotis
ad mi gnbus millam dimissionem fecerit cum ipo nro patruo et
ipa domina dolabriensis et adulatricalis tantum modo obtinuit
a bne memorie mi patris ad pnes habendi et possidendi p pnm
mariti se iactat ipa pars esse in his orabis ni post ha
bendum ex aliqno gnesito iure hoc non fat ipi arbitrio
ipi notarii qnia respicit hec clausula de pinde non ant de
futuro et ad gnesita bona qnia nemo potest in alienis bonis re
formationem facere prter in dictis portionibus sacerdotum nam
contingeret monasteriorum predictis decretalibus donationes
et dotalicii ius hec valeat non rationem nec foro existens
et allegatis pcinus decem existimationem pfati fratris mei
ipsius super premissam eius allegationem decreti pbationem nra
nulla dimissio facta est dictorum bonorum. A skoda
posvana przy sswiąd odmowach przemysłu stanąła moniaz
vbem hic mieyma dzielicz bo sskie massy swiemy
rozdzielił xusstu smierzi tecz kaplanow y prescripha
vitzimal a polsm mne posvana bmierzia vospravach
mouz zostawił. Zegom golzowa domieszt. A go mowia
ze sskie oprawy mieszczaiąca na kaplanskie zeszli przesto że
prawsse oprawy a nyssi spadky kaplanskie zaszli posva
na powiedziała ze naospranach sskoy y spadkamy sobie
dozivocie vginky na wyanie sskoy inxta constitutionem
aliarum reformationem A to iest natura reformaty vss
poko malzonkowie zywy na obie spadky przipadaia. przez
ty reformacye zakrivaia y spadky kiedy przipadky poky
mayą posvancy bil zw y po kaplanie zmarłus ciuitate
fecit cum artoribus amicabilem dimissionem omnia bonorum sive
zoznm mobilium y ruszaraczemy rzeczamy iako mskamy
ghmianemy go kaplanhonne mieky a zadney rzeczy
zu ony Artozowie pissa opie miabiac sszebrze zlo
gne vostibus dobyc zbos tego mebilo a my ona pozwa
na ma zego vssitkiego choze prabowacz pcinus de
consensu circa bnas reformationis ant probationem de

termi p̃nt extra salis durñ est. Offlm Castrñ plocen ardis
p̃missis peremp̃ visis reformatiõnb⁹ Dotaliõ et admtabtatis par
tis ritte Jr Secñ jur commoni et statutis Regni decernt parti
ritte allegatiõm suam probare cum plenis testibus in duabus Sessi
manis q⁹ vgt nobilis olim Bernardus Chmielowsky maritus ip̃e
ritte bne vite sue dimissiõm per amicos eius p̃fatis actoribus post
mortem honorabilis Albati et Joseph actu presbiterorum fr̃m suorum
fecit et condem p̃scriptiõm hereditem rehimit et ipa eadem ritta
pars post mortem mariti bne vigore reformatiõnis suam possessio
nem sorem p̃dictam acceptauit et ipam confirmauit et in sacramẽ
confirmat. postquam comprobauerit juramento ex testibus exhi
bitis fuerit et quod juris erit. Quod decretum pars actorea
scribis de esse gravatam p̃ime non interpetit Sed ab eod gene
rosum Stanislaum Blazowsky vicecapitaneum Castri plocen ad bar
Regiam milem post emiam pacem hesthmanam ubicunq⁹ barra
Regie mtis cum exercitu suo Regie mtis in regno polonie fuerit
constituta fuit p̃ mandatum Castri plocen honestum stanislaum de
Mirostaw in ea formam juris mouit Dominus Vicecapitaneus
eandem motionem recepit eidemq⁹ respondit Scribit eo
rum bar Regia mtis partes p̃fatas habent et habebunt literam ne
cibi prefixum talem quales ipse de juris forma venit calno
jure cum barre parendi nihil p̃mittendo.

Proclamata Dziestane

Nobilis Stanislaus et petrus Wolowscy filij olim nobi
lis Albati Dobo citti Adalbertum nobilis Dorotheę
xis ipsorum Consortis nobilis Adami Chmielowskij Mikor
lig de Chmielowo octone exhibitionis Bonis paterne
ipsum concernen in bonis mobili et jmobilibus jure ipsi
actio lucrus p̃missa obligatur et testatur Dic et altera
forma juris quat p̃ mandatum ad jnbs clamat juxta statutum
Dico si pena contumacie sunt jure rogatus.

Relatio Szlimicze

Coram p̃sentibus actu p̃sidenti Castri Plocen nobilis Joannes Chmielowskij
Camus tertius Szczygiel publice recognit Quia ego pater nobilium Joannis Annę
Margarethe Dorothee Catherine et Agnethis germanor olim nobilis Mathie Domi
nici de Szlimicze exhibitorem Carte Regie Mtis sigillo cerei impti Regie objegant
Renunciatoriam post mortem genitoris olim Stanislai Szlimicz actoris Castri Plocen certa nobilem
Catherinam de Szlimicze magna in causa recenti valiorum exhibitorum tractatarum
Szczygiel Mascarensium coram eodem Castri Plocen inita et ex eadem citius latius continetur

feria quinta post festum sancti Jacobi Regis pegunie proxime extradabit et in bona
Religione magna citra post et prothocollat

Disiunctio termini Makomase

Comparens prefatus coram officio et actis predictis nobilis Jacobus
Makomasky ejusdem exhibitionis et laboriosus Albertus Rymwicz
predicti dni Andree Koshorsky scripta ejusdem placeat de vacatione
ad unam et assistentiam dni sui actoris parte exaltata predicte ac
precessum recepit quia termini judiciarii ex actione ha
bi Castrensi placeat legitime pendentis accedi pendentium marcarum
rum non missionis ad comparendum eidem officio dnorum bonum
ob spem concordie et amicabilis compositionis suis ad feriam
sextam post festum Nativitatis gloriose virginis Marie nec nisi ad
diem Lunae et diem manerunt. Pars dicti quinti et decimi
sunt predictus [illegible] judicialem concordie extunc partes possi
te habent et habebunt terminum feria tercia post festum Nativ
gloriose virginis Marie nec nisi pro tunc talem qualis ipse
[illegible] formaverunt salvo tunc amborum parcium voluntate

Prestitio Juramenti Ostrowo

Recognovit constitutus Jacobus predictus et recitabatur
quia Jurisfalorem officii Castri placeat actorem exhibitionis et so
lemnem filium olim Erasmi Osborsky ejusdem parte exalta
tionem non exhibitionis pendentis ad foresta Regiam non
longe sex agnos vagabundos. quorum pena centum solidorum pro
bus emptis cum lacrimis pendentis se contulit Insuper
ad officium Castrensem placeat decreverat partis ejusdem exhibitionis
ne quibus negativa prestare corporale juramentum in duabus sep
timanis [illegible] termino itaque judicium partibus utrisque compa
rendi et terminum attendendi pars ipsa citata satisfaciendi dicto
officii predicti Castrensis placeat precepit sibi edi et depositari quibus
ad premissa rotulum officii depositamini mihi Castrensi
placeat Joannes Slomiston de Mirosław ad premissa pretatis
rotuli quibus mihi quos summ depositationis restituere publici
necnon quia coram ipso ad imaginem crucifixi flexis ge
nibus prestitus cuius possibile corporale juramentum in rotuli
in buprestori decreto contenti. post cuius mihi recognitum
possibile rotuli precipit se liberum et absolutum promissori officii
Castrensis placeat audita relatione mihi de prestitione juramenti
sibi per ipsum actum condem partem citationis et termino et
instantia Insticatoris liberam et absolutam pronunciavit et
ut decreto prefati pronunciat.

ACTVM IN CASTRO PLOCE feria secunda Ante festum Sancti Laurentii proxima Anno domini Millessimo quingentessimo Sexagesimo Sexto Coram Generosis Stephano Smarsewski Judice et Stanislao Maczinski vicecapitaneo Castri plocen

Decretum denuo introminis Lesczino

Proposuit inter nobilis Anna consors nobilis Marci Twarozeli Woznicky de Woznicky In et con nobilem Albertum filium olim nobilis Josephi Lesczinski ac tutores ipsius legittimos et patruos germanos vcz Nicolaum Joannem petrum Albertum Lesczinskie ex cittone trali Castren plocen pro die hodierna legittime premen et incidenti Cuius tenor est talis Andreas Sieprski a Gulczeno pallatinus Ranen et captus plocen Tibi nobili Alberto filio olim nobilis Josephi Lesczinski vnacum tuis tutoribus legittimis Nicolao Joanne petro Alberto Lesczinskie patruis germanis de bonis tuis omnibus Mandamus vigore Regio et auctoritate offi nri captus quatenus coram nobis aut offo nro Castren plocen in Castro plocen feria secunda ante festum Sancti Laurentij martiris nri Stanislai proxima personaliter legittime ac peremptorie compareat Adinstantiam nobilis Anne consortis nobilis Marci twarozeli Woznicky de Woznicky qui te cittat cum suo tutore marito et tuis tutoribus vti successorem patris tui vcz pro cognita tu contraneme iuri commoni ac decreto offi nri Castri plocen quo decreto decretum tibi erat intromissionem dare praefatae actrici vcz in bonis Lesczino Tu vero exus rebellis et iure victus iuriq commoni contrarius non metuen vadia triplicata per offum vallata et interposita praefatam intromissionem ipsi temere denegasti pro in toto non admisisti neq decreto praefato satisfecisti in summa essentiali septuaginta sexarum grorum potum et vadio simili in scriptionis vadiaq triplicata de brachio Regali vcz quorum centarum et viginti sexarum grorum potum succubuisti et per lapsus ad solvendum Ideo te cittat ad decernendum super te eadem summa essentialem et vadium simile septuaginta sexarum ac vadia triplicata quorum centarum et viginti sexarum per offum vallatum et interpositum praefatam intromissionem ipsi temere denegasti imo in toto non admisisti neq decreto praefato satisfecisti Ideo summa

6444

esse habitos ac vadij simlis ac vadia triplicata Cere bris
et plapsus ad solemnis Idcirco ciuitat ad decernendus capitulo anus
simus et vadios simlis ac vadia triplicata et ad mdem et
andum expulsori offim Cashon cum brisse ad rumandu bona
effati citte ad mhomittendu ipsum arbriam mcadem sitam
esshiali et vadio simili et vadijs triplicatis Dominus Ca
pitaneus tangna brachij Regalis exemplorem quantu pro
uterisse pmb penam bannimis et de rá prescriptis
allari et mbresom et alia in tabulis fieri solita debito mo
exemplet et ea pte nob offim nostm decernendu et de
cernit fuit premissa attentatum Datum in Cashio plocen
feria bda an festum Sti Jacobi apli proxima Anno dom
Millesimo quingentesimo sexagesimo sexto Postquam
qui Sr proponens mo pmissis mihi factam effata pcis actoreis
Valferin et defensionis mtationem suis prosequi et ritum Re
prodixit decretu exactis actis Cashen plocen nen etapri Ge
nonat Di Delphin mCashio plocen feria bda an festum
beate Margarete proxima Anno prdicto Quo quidem continet
ostm Cashen plocen decreto vadio trip partim ottam vigt Si
pragmatice Serenissimi quod potest jure mfertur et deputatorat
mmtend ad mhomittendu effatum arbitrem tam in forma essha
li Sipragmatica Serenissimi quod potest quam vadio simili vadia pe
triplicat vigt et processalorum et regiarum Serenissimi quod potest de
brachio regali Gallant et mterpebant pnt effatum decretu la
torem quemsum in Serenissimi effectu potestatis decreti re
producendum statuit mirabilem hrbrem nobilem Laurentium Vo
pitzli qui mandatis personaliter stando publice recepit Quo facto
incontinenti depulando et decretum ipsi Cashi plocen venerando
bili Domina Ovosmiglia consorte nobilis marci Wagmeisty
carnifex ad bona hereditatem solem olim nobilis Josephi Ur
sesty ad prem vero nobilis Alberti filij emptis Josephi
ad recipiendum mhom in placeris vigt mispatragmatica
Serenissimi et totidem vadijs tam pre ipsis quam eorum pro
curatis exhibendum venit primo ad arcam in qua effatus olim
Josephus manebat exhibendum nobilis marchus Ursesty
emptis Josephi dixit eandem arcam esse suam qua ipse
emit et non filij in quam nihominem impugnavit et tan
dem venientibus nobilis Nicolaus Ursesty filius emptis
Martini et fr germanus olim Josephi pahmis pduli
cti Vix qui esse angulus scrobis est in mea sede et ci
mbr mhom impugnavit mro vo pduli citr nomine suo
et more filij sui admittebat in sortem pnm concurrens

Ex ꝑte pars ꝯra vꝛi mꝛ ciuit̃ nomine ipius cuadeꝝ vadia
hꝑbeat liberam admittebat mhoꝝ mi bona ꝓdicti ciuit̃ ꝓtens
non stingi ad alia vadia decernen. Et pars aduersa
petijt vadia hꝑbitola decerni. Cui Castren̄ plocen̄ an
dicta relone mihi ordinata ꝓtulit mihiq; mihi ꝓpleꝛ emisse
variacion̄ decernit demo mihoꝝ mi sorte ꝓdicti ciuit̃ ipius
hꝑcelon̄ ni ꝓdict partes vꝛi sine principalis septuaginta
florenoꝝ. Et talis vadij et dilatie mihi dilatum hesthem quem
emꝝ ꝓtulit regni statu ad nhoꝝ mittendꝝ ipam actuꝛcen̄ mi bona
ꝓdict̃ ciuit̃ inx nisi ꝓsiliom̄ et decreta imperiora hab ciuis
vadijs hꝑbeat Hinc mi dnabus hꝑcedentibus quam mihoꝝ ordi
ctam ipa pars citta nec ꝓ se nec ꝓ gnas mas subministrare
sorab impugnare debet quo vadia hꝑbeat offm ꝓtus
vallat et mhoꝝ ponit.

Decretum denuo nitromins Rogosmno

Roposuerunt jure nobiles Gregorius Karwowsky ac Alberty
ejusdꝝ ꝓmo legitimus de eod Carwowo Jur et con nobilem Sta
nislaum Rogosmsky decretum habuisse extractione brali Castren plo
cen pro die hodierna legitime ꝓnuncia et in eadem generis hi
nsdi Andreas Suchorsky a grzezowo pallatinus Rancen et Ca
ꝑtus plocen̄ Urbi nobili Stanislao Rogosmsky dict̃ habuisse de
bona mea omnibus ꝓ se obtinendꝝ habilis et possis alterum bo
na et jmobus ꝓpsitione ꝓdicti ciuitatis mi necen Mandatum vi
guri Regij et anteriorate officii mei Capitis Castri plocen̄ gtuq
coram nobis ant officium meum in Castro plocen̄ feria beata an festum
sci Laurencij mihi mistum ꝓxima ꝓcessum legitime ac porem
ꝓtulit compcuit Admodum nobilis Gregorij Carwonsky et Alberti
filij ipius legitimi de Carwowo qui se dicunt vꝛi ꝓ eo quia
hi conuencionis decreto officii mei Castri plocen̄ ꝓ mihoꝝ ꝓtestatione
ordem mi omnia bona ma hereditaria mobilia et mobilia te
nuis jmis et cultu hꝑcelan et ꝓtinen non admissibili mo
do impugnasti mi prima principaliter essentiali vꝛi mi dnubus
cum membris sexanis mi mon et dnoꝝ florenoꝝ ac vsit ar
gentinis subsidio quam taxat tibi ad hoc sexanis quoq; ꝓtus
ad solucionem huccubnisti et ꝓlapsus es mi decreto Castri plocen̄ contra
ꝓut hoc mihi decretum Castren plocen̄ latorem in hoc confirmat
effectum ad quod hoc ꝓsentata pars Adversa refert in scriptis et
in multis recedi velle et intendit quam tua non admissionis decre
ti multo recedi velle et intendit quam tua non admissionis decre
ti mihi ordinis ꝓut relone mihis et nobilibus comparebat de jure
mihi ꝓut relone mihis et nobilibus comparebat de jure
mihi missa exhibitis probare velle et intendit Quo audito simili ter
me impugnationis cum ꝓsentatum partem jurisdictionis hinc dicti
Castri plocen̄ ꝓ hoc mihi officium Castren plocen̄ interposito et vallat

brecubm̃ et prolapsus ad solucm̃ et ideo te citat ad videndm̃ et audiendm̃ et dandam p̃i buffinentem mihi missam m̃i oĩa bona sua hereditaria demoss p̃i actori addi et despoliari offm̃ castrĩ ben ordinem hũm p̃missa ad exequend et prosequendam mihi missam m̃i oĩa bona sua hereditaria mobilia vallatis cradijs hipliat et de hijs necessarijs in̄ j̃uris dnorũ observanciã et statut Regni disposicõm p̃nt de forma j̃uris dispont Ita p̃nt nos offm̃ nostrũ castrĩ plocen de p̃te decernit tibi m̃ termino fatali lacrãs viribus de dnicis et declarabit fata p̃missa attentaturus Datum in castro plocen fera secũda an festum Sancti Jacobi apli p̃sentis anno dñi Millesimo quingentesimo sexagesimo sexto

Post quamq̃ proposicõm mõ p̃misso fuit factum p̃fatũ pars Petrica verissimil et dedicens mihi cõm hanc propositam et actoris Reprodixit decretũ ex eius archis castrĩ plocen non ita pridie emanat de dicto in castro plocen fuisse sibi an festum Sancte Margarite anni p̃sentis Injungens contin̄t q̃ offm̃ castrĩ plocen visa inscriptione p̃ partem actoream refutant de p̃fato debito no p̃stant andiatq̃ libera admissio m̃ mihi p̃ partis citate decernit mihi pars citata m̃ fina essentiali vigt in duabus cum medietate sexagenis duabus flor ac vestr regalium subsit taxat ad hec sexaginta pols quam mihi p̃fata pars citata non debuit mispagare cum hijs vadijs inscriptionis Et indifferenter hinc inde cum ipsum causa fuisset pro hoc effectu ad brachium regale p̃ finali exequendum hijs decreuit p̃fatum decimum lacrãs p̃missorum in ipsa contenta effectu. Post cuius decisi reportacionem Stabat mihi specialem hostem nobilem Laurentium nostrũq̃ p̃sonaliter stans publice petiit quia dñs iudex dum deputatorem p̃nominatum partem actoream in bona ipsius citati inde decretum mittebat extime citatus in campo finali sufficientem mihi bonorum admisit quam pars actorea suscepit. In alio campo nil quo avena erat in monte admittebat sed a p̃fata parte actorea non est suscepta. In tercio vero campo maiorem ibi admittebat sufficientem. post cuius minutis requisitionem presata pars actorea petiit eadem mihi inscriptione contenta de rerum rone non admissionis sufficientes mihi minus sufficebat et alia ut juris est debita mõ exequi Cui pars citata eadem vadia liberam admittebat mihi missionem in bona sua hereditaria inde decretum. Unde et mihi bene admittebat pro exactione p̃fati minuti Inter de asserit. pchus de libera p̃missari. Cui dñs castrĩ plocen audita relatione mihi

Illis q̃ quam nil citatus mihi missionem admittebat et predictam actoream mihi parte suscipiebat et mihi parti no sufficiebat

et p̃fatum mi co loco mi monle gnā bona xcelo hamith tendnt
Decernit demo mi homissionē in bona citti mi p̃dicta ſumma principa
li dnabus cum media ſexanis dnobus floz ac vest regnli mō
subsit taxat ad hec ſexanas poth tam bon gnam mali ſn di
mi prew abaricis Et deputauit mimlem hesthem gmunmqp pre
hbus regm ſcitu ad ni romittend p̃nominat partem actorcā mi ſuma
p̃fatam et decim mi hac ipā causa cum pcessus latt ābi a gnāl mand
polli cmb cochis fruitibi mignoth tempo mi cipiū ab aricis diſſe
minari potuisset Hic mi dnabus ecclimanis. quam mihi ſum
p̃fata pars citta non audeat impugnare cum gardo mi miſeri
plione contenat. Ita inde decretū ſuperius latt.

Decretum Juramenti CRassowo

Quenadmodum contra et actio inte motā fuit et vertebatur inter
nobiles Laurentium gretschowsky actorem ex una et Bartholomeum
Zdzieszowicz Crassowsky citatum parte ex altera occone. pene tru
marcarum polon xone non miſſionis ad cautionem fidemissoriam minus
et nobilium dnorum bonorum de communi percepte ex compo cuba
tionis et inforestationis p̃dictarum ipā causa tabulis processus emiſſ
causa latiorem p̃missorum mi se continet effectum Ex superioni
actu et ſſmi Castrensi placeat ad petitionem partis actorcae citatum con
uenisset dilatum ad statutos mimlem de legitima exemptionis citationis
ad dnas ecclimanas Inte termine itaq̃ iudicio partibus vtrisq̃
compariem et terminum attendendum. p̃fata pars actorcā datis fatiem
dilationis suae petitum p̃tendo conuenisse docuit relatione mimlis legitti
mam excusationem citationis non p̃fatum citatum. post cuius mimlis deductum
petijt sup partem citatam penam xone non missionis ad cautionem
fidemissoriam bonorum decretum. et alia mi talibus obseruanda
debito modo exegit. Ex aduerso pars citta mi cum responsio
ne negauit contenta citationis allegans qd res bonis no adeptis
nec absentes subiunt petitis bonis cognitionem decretum. pter eos
quos mi silua bona propria mi simplo deprehendit cum cmuni
roborib⁹ mixtis circa quos nemini nocumentum pertinebit nisi bus.
Officium Castrense placere audita negatiua responsione partis citti
Decernit pfatum citatum expurgationem hic mi dnabus ecclima
nis mi sanctorum bonorum de communi percepte non abegit
nec res absentes adimittit hic me dono adiunct et sita cum pas
et cui habit exemptionem officium faciet id qd de forma iuris erit.
Et ibidem mi dnabus ecclimanis partibus p̃fatis habent et habe
bunt terminum talem qualis ipis de iuris forma venit salua
tamen ambarum parcium mi tolo p manere.

Decretu pene Instigat Bielsko

Actabat termin̄ p̄ relatam audientia Instiga
tor Contributionis Sac Regie Mtis Jurit con nobis Tho
biezky et Ewam Jaroszewska Dorhowo ex actione verba
li y mīm lem hestrem pro die hodierna dati et assignati orient
non p̄solutionis Contributionis Sac Regie mtis vigt p̄ssatus no
bilis Thobiezky de medio manso in ospdo Bielsk consistēn et
nobilis Ewa Jaroszewska de manso in eod ospdo Bielsk iacēn
Jam in fine audientie p̄fatus Instigator peciit sibi ad
di et deputari mīm lem ad clamand p̄fatos citatos Cui ossus de
putant mīm lem Caschew plocen Gonczum Stanislai de Myro slaw
ami mīm lis in hac deputationis actione pu blice recepit. Qua
p̄fatus nobilis tra et ultra formā juris gnat ad jnb clamat non st
tuit. Jn pignorum cōtumacia p̄fatus Instigator peciit pena
gnordecim marcarum polon decern et alia ut juris est debito
mō exequi. Ossus Castrū plocen attenta contumacia et
rebellitate partis citate respu regestris p Instigatorem Contribu
tionis reperit in psona contumacia mjoris status et constitu
tionibus regni de talibus laudat decernit hanc gnm mlct citatam in
hanc deputationis actionem pecuniam gnordecim marcarum polon
deputant mīm lem hesthem gnem cum p̄ nūbis regnis fore
ad mittendum de brachio regali unum Castrum plocen in bo
na p̄rum citatorum seorsim in p̄fata pena nūc decreta gnor
decim marcarum polon ubi a gnatis mane foli unde contribu
tionales in gnotis campo mitipred abaciis dissumuari po
nissent Rigelomnis ad pignorand pro p̄fata contributione
citent sac Regie mtis decret et deputant pinasq triphar
de brachio regali gnadraginta duas mane post vallant et
mitipont gnat vallat et mitipont decreto p̄nti mediante.

Decretu divisionis Wolia

Coposerunt Jnte nobiles Casserna Elena Margare
tha volenskie Jur et con nobilis Rosinā stanislaum
petrum Mathiam Volenskie frēs germanos Necno Mar
tinū fratrem olim nobilis Joannis Hō Roman recitatam o trin
p̄fati nobilis Joannis Volenskij filiorum olim nobilis Alber
ti Dode ex actione Castri plocen cuius tenor et talis
Andreas Szczerbij a tenczewo pallatinus Rancz et Ca
pitaneus plocen &c Vobis nobilibus Rosiano stanislao
petro mathie Volenszki frībus Germanis Necnon Martino
filio olim nobilis Joannis Necnon Anne relicte olim p̄fati

nobilis Joannis Wolcrssij filios olim nobilis Alberti Dodo Jmmolatum
et ad vrē nobiam p̄libus dedimus nobilib⁹ Catherinā Helenam
Margaretham sorores vrās germanas coram nobis et officio mō Cashell plo
rāt rōnabiliā mi gracella deposuerunt et quōd tot esse quarū ob
jūs sortem bonorum seu hereditorum patarorū mobilium et mobilium jūs
jure naturalis successionis post prēm parentē legitimē put et vob⁹ pe
tend et concernēn exdimidere non nobis mō recensabis facē p̄missa
rōne omnē mignitate et p̄judicium non mediocre p̄fatorū Cath
rine Helene et Margarete sororū vrē petierunt nob⁹ quātū ad de
remedio in hoc opportuno prouidere Nob⁹ vō attendētibus nrī esse
officium curialiter in hac parte administrare Ideo vobis nobilibus supe
rius expressis fidelibus de quibus et cuilibet vigore Regio et
ex officio mō Capitis Cashell placeāt quatenus Jac parte suggerente Mau
ricium quātumcumq⁹ coram vobis aut officio mō Cashell placeāt in Cash
placeāt feria tertia cū festum sēti Petri ad vincula proxima
futur legitimē competentis Administrām huiusmodi nobilium
Catherine Helene et Margarete sororū vrās germanas que vna
vobiscū tanquam cum suo tutore legitimo quōd sic stando hospitetur
que nos citant sēdo ad videndū et audiendū p̄fatas exdimidē sortis
bonorū p̄fatorū prorum descendi deputandis ordinem hōnestum quē
pecunias dimissorias ad pagandū p̄fatam dimissionem interuenientibus tra
petitis minutis necessariis vallatis et interpositis et alia omnia
minutis necessaria debito mō exequi quat vobis minime
adeuntibus verbis videbunt et declarabunt et officium nostrum de
cetera Contumacia vra et absentia nullo obstante quātū ad
p̄missa bibis rēsmi Dnī nr̄i Regis in Cashell placeāt feria quinta nri
gesima Sēti Jacobi apli anno dōi Millesimo quingentesimo
Sexagesimo sexto. Postquamquidē proponēm mō p̄missa
fuerūt facta p̄fatis Catherine petierunt exdimidē omnia
bonorū mobilium et mobilium jūs jure naturalis successionis
rationem et p̄texta jūris remedia dicti strictius et compelli Groenchū
cum mandatis hactenus ad exandiendū dari et deputari et alia ut
ris est debito modo exequi. Et Zuso pars ritta respondēn
omnia jūris remedia dixit et allegauit quōd ipsi non tenent
ad exdimidē sortis nam paratus fuit eisdem pro solucione de
tem pte et alie sororis exoluerunt et dub⁹ pater pro
sororis portionum maritate est contributa Dū matrimonij celebrabunt
petier hi liberos prōm curari Petatores vō petierunt ex
dimidē sortem jux statuti scripti non sororis mitiores bo
nis habent et ex eisdē vicin et amicis gandent donec ma
trimonio locali non fuerint vel amplatem pecuniā p̄ quo et
amo de p̄dict bonis debitam petier exdimidē etiam.

Officialis Castri Plocen auditis premissis pacem Inquisitori nomine decernit et dimissionem sororum predictarum archiepiscopalium omnium mobilium et immobilium in eadem contentarum ut moris est in diabolum et sepultam gremio ecclesie eiusdem monasterii Sancte Trinitatis Cracovie per ministros ecclesie eiusdem Cracovie predictis archiepiscopalibus quibus sororibus dimissis idem officialis easdem sorores dimissas predictarum virginum archiepiscopalium salvo iure olim nobilis Joannis Wolbienski debet taxare et in quantitatem earundem sororum pensionum annualem ex predictis virginibus archiepiscopalibus constituere et assignare ad contractum matrimonii predictarum quam pensionem annualem officialis ex predictis sororibus taxatam predicto fratri suo germano pro quatuor annis solvendam et quatuor festivitatibus eisdem sororibus suo debent inscribere coram actis Castri Plocen pro quatuor annis solvendis et predicte sorores hereditates immobiles sibi debent tenere cultivari sorores et easdem ultra quam dimissionem non debet impugnare sub pena quinquaginta marcarum Polonicalium de consensu partium. Hoc tenore ad recte quod si aliquis predictam fratrem pensionem inscribere nolit exemplar solvere noluerit extunc sorores quoties et quotiens poterit et valebit sororem suam extraneum voluerit fratrem remancipare. Quam sororem officialis fratri tenebit contradictione quamvis aliorum non obstante quod ad contractum matrimonii eiusdem sororis omnes sorores tenebit.

Ter clamatum Viestane

Nobilis Mathias Woronski de Woronari civitatis Adamstam Sandomiriensis gregorii Nalia de Selcowa subditus quibusdam Nicolai Conarski Cancellarii Plocen quasi assistens domini sui officialis ecclesie predicti marcarum polonicalium rationem non missionis ad canonicum fidemissoria mihi et nobilem quemquam omnem. Ter et ultra formam juris quod ad juris clamat non stetit ideo in pena contumacie est juste condemnatus.

Nobilis Joannes Broda Rudowski civitatis Adamstam nobilis Jacobi Piaczynski ecclesie pene rationem non missionis ad canonicum fidemissoria nonaginta unciarum [illegible] ter et ultra formam juris quod ad juris clamat non stetit ideo in pena contumacie est juste condemnatus.

Nobilis Jacobus Piaczynski filius olim nobilis gregorii de Piaczyn civitatis Adamstam nobilis Joannis Broda Rudowski ecclesie pene rationem non missionis ad canonicum fidemissoria octuaginta unciarum [illegible] ter et ultra formam juris quod ad juris clamat non stetit ideo in pena contumacie juste est condemnatus.

Actum in Castro Plocen
feria sexta post festum Sancti Laurecij
proxima Anno domini Millessimo quingen-
tessimo Sexagesimo Sexto Coram Generoso Stanno
Maczinski viceCapto Castri plocen

Debet statuere mimlem Odrowsky

Roposuit pte nobilis pantus Odrowsky Et cum nobilem
pantm Zebaso de wolia zelasowa ex vtroq; hali Castro
Plocen pro die Sodierna legittime premen Amicicia Tenoris Su
pli Andreas Sierpsky a gelezewo pallatinus Rawen et
Capln Plocen Tibi nobili pantu Zelaso in wolia zelasowa Su
red de eisdem ac alijs omnibus bonis mis pte vbiumq; in re
gno polonie habitis et possessis Mandamus vigore Regie et mi
offi Capln Castri plocen quatinus coram nobis ante festum Ascen sanctj glo
plocen in Castro plocen feria hrda ante festum Ascen sanctj glo
riose virginis Marie mre nostre proxima pr ac personaliter compa
Admittam nobilis pantus Odrowsky Cum te citat admissipliam
mam pri actis Castren hoc facziem scat qua mediante inscripti
sti pri hoc ipsum flexum in non gras pelg a dominica remissione
nostra decemsim Cno decimi hoc hmanarum solvere et citra acta
Castri Sochaczen reponere et relinquere sub simili vadio
dhoxum hoc ipsum flexum et non solvisti nec me inscriptionibus
inscripsisti p quod vadium pfatus Uncenbnisti et plapsus es
dicto te citat ad videndum et audiendum hec ipsa te vadium pfatum
vnacum penis indivisibilibus decernj Necnon ad solvendum omnia
omnia pmissorum inx hac inscriptionem vgt vadij ac penarum
vnacum huma essentiali te impetrabis remedijs humanis et compelli
vallatis vadijs debitis necessarijs et alijs in talibus fieri ho
lita debito impetrabis ordine exigente aut nobis hinc ostium no strum
decernendum et declarandum Tibi in termino adnexo Lacinis
dedicet et declarabit inde pmissa attentaturus Datum
in Castro plocen feria sexta post festum Sancti pchi adue
niens proxima Anno dni millessimo quingentessimo sexa
gessimo sexto Et quia pars citata in primis et ante omnia
Voluit videre mimlem qui citationem protulerit et exequuntur expte
literis Et actor petijt sibi remedium citationis ad duas de
proximas ad statuendum cum mimlem qui protulerit citationem extra

dñi essp exegmtus con ytem pfallam ittam sue ad pomerij
relicõ emiss minis exgnibus cõp actis de legittma extra
dtionis et exegmtione prõis ittoris [illegible] ossñi Castren
placeã audito tã ista ac ymidura petitione partis actoris eidem
concessit dilcõ ad statnem cum minatem sme ipms relicõ ex
gnibusco p actis de legittia extradtione et exegmtione prõis
ittoris cõ ytem ittam ad dnas septimanas Deinde in dna
bus septimanis partes pfate habeãt et habebunt termin tales
gnales ipis de iuris forma vemt salvo iure ambarũ parcm
in toto pmanen.

Dilacio ad mummctu Borkowo.

Cum hodie sexta nobilis Joannes Borkowsky filius generosi
Andree Bichan Borkowsky de Borkowo Secchia Jn etrõ
nobilis Dorothea relictam olim pchi Borkowsky necnõ stam
blam Joannem Laurencii Anton Sedmigii Zoffiam ex eos
pcho procreat. Jchiem Borzewsky Amam reliã olim Al
berti Borzewsky Jeronimi Regniam Sophiam Margare
tam et Dorotheam pueros emiss olim Alberti Amam
relictam olim Joannis Borzewsky. sacerdum Bichamo Ma
thiam Joannem faliem et eam ex eos Joanne progenit
Sophiam relictam olim Jacobi Borzewsky Matheo Matthe
um gregorii Andream Casimiam Sedmigium petrum pue
ros dicti olim Jacobi Borzewsky vnacũ interibg ipos ex
ittone hali Castren placeã pro dñi Sodirna legittme pro
ximen et viden Dnos Simonis Andreas Siepinsky c
gnatezewo pallatinus Rancen et Castus placeã vobis nobili
bus Dorotheae relicte olim pchi Borkowsky Necnon stanio
Joanni Laurentio Ame Sedmigi Zophie ex eodem pchio pro
genitis ac felicis Borzewsky Ame relicte olim Alberti Borze
wsky Jeronimo Regnã Zophie Margarethe et Dorotheae pue
ris emissem olim Alberti Necnõ ame relicte olim Joannis Bo
rzewsky ac Jacobo Bichano Matheo Joannis felicis et Eue
ex eodem Joanne procreatis Ac Zophie relicte olim Jacobi
Borzewsky Matheo Matthezeo georgio Andree Casimire
Sedmigii petrusego pueris dicti olim Jacobi Borzewsky ex in
teribus vris Quibusvis omnibus heredibus successo
rum vris bonis Borkowo Secchiara Jmoluerimus et ad no
liciam curam pñtibus deducimus nobilem Joannem Bor
kowsky filium generosi Andree Bichan Borkowsky de
Borkowo cum Decem sexthis bene grani mi grecella deposuisse
et questum fisse Quod pi in bona bonorũ Curia vi sexthe bene

vgt versus bona kisselevo et vltra Croiskovo et versus gorzevo
et Sieprz iacen. a nobis magnum p'iudicium et damnum p'tendit fa
bore et soc. proprie divisom perpetuam non habeganta borre expta
expresse et petit nos ttmis ipi de remedio nostre oportuno p'videre
mus. Nos vero attendentes mi esse vnicuiq; dubitam iustitia admini
strare nobis bus nominatis Mandamus vigore Regio et auctoritate
officii Capitis ttmo coram nobis aut osso Castrem plocen in Castro plo
cen feria 2da post festum Sti Laurencij proxime preteriti personaliter ac
per exemplorum comparatis Adamum Crocroski Joannis Borkowskij Cracouiensis
bonorum aut nos consignant in termino primo coram osso castrem plocen in
pena contumacie in re suam originalem imolitionem et effectum
citationis in hoc casu decreti ad deducendum dimsionem borre p'fatis partibus et
advidendum et audiendum deputari ordinem hesternum vgt geometra et mu
tuo adhibendum p'fatam divisionem borre in pta expresse vallatis va
dijs eo premisso debitis necessarijs et ita aut nos ossmus hostrum decer
nimus et decretum debitis in termino adducendum verbis et auctoritate do
minicalis decernit et declarabat jubet ad p'missa nostri pro damus
aut fatam actionem ad forum competens agendi reservando. Datum in Ca
stro plocen feria 6ta ante festum Sancti Jacobi apli proxime
Anno domini millesimo quingentesimo sexagesimo sexto. post
quam quis proponens modo p'misso jubet factam p'fata partis actio
rea petit ad divisionem faciendam jmis remedijs premigi et compelli
et alia in talibus observata debito modo exigente Cuius pars
citta vgt nobilis Dorotsca cum suis pueris ad omnia reservando
sibi omnia jmis remedia in toto salua dixit et allegauit qd ipsi
in comportionibus cum quibus est citta mutuum jus ad eandem borram
habent et cum mutuum jus habent ideo ipse assertus actor cohabi
tare et cernuus borram compassionis facere ac hoc coram citari non debet
ideo cum p'te non huc tendit. In contrarium citti allegantes mat
qd ad eandem borram mutuasse habent offerendo hoc authentice probare
petiuit dilationem ad p'missa comprobanda. Offmus Castri plo
cen attento eo quod est altercatio inter citatos et una pars citatorum
jmi dictam dilationem petit eidem parti citte vgt exhibita dorotsca
cum filijs coram esset dilationem ad quatuor septimanas ad ponendum
probationem authenticam in ipsorum allegata Et ubi in quatuor
septimanis partes p'fate habent et habebunt termina in facti pa
ratis tales in quibus ipis de jmis forma venit habeo jmo au
ctoritate parentes in toto p'manendo.

Dismunctio Termini Cracouiensis

Comparens personaliter coram osso et actis presentibus nobilis Joannes
Jessenskij suo et fratrum suorum nomine huius debite pauli Gebi
et Alberti Jessenskij actor ex una et nobilis Joannes Bor

Barbowsky nomine ville vidz Stanislai olim nobilis Joannis
grabczky parte exacta pro quorum de rata habitatione in
forma juris caveri quod misias scripta omnia firmet teneat
termino qz non recuperabit. Sed prorato et gratioso subsidio
publice ac per expressum recognit Quia terminum sedecim
ex villicatione hali Casimiri placen p dni Godiszna legitime pro
xumen ostorie expulsionis de pacifica possessione unorum
mansorum possessionalium in quibus minoris ptis in summa con
tum ortis cum media sexarum grin potui et in pratis ad
missi pretpa villico dicti defuncti laicus testatur ob opem con
cordie et amicabilis compositionis hinc ad duas septimanas
nas diffinxerunt et limitaverunt prout diffinxerunt et limit
tant presentes Qui iudicium concorditer hinc amicabilis
compositionis extunc penes pfatum mi Jacobum habeant
et habebunt terminum mi dnabus septimanis talem quale
de jure habere deberent et talem quales ipis de jure
remitt salvo juris ambarum partium in toto pmanendo.

Decretum denuo divisionis Ribitwic

Proposuit pro nobilis Stanislaus Rabizky In et con
nobiles Albertum et Jacobum frres germanos de Rabitzwi
Migdali ex villicatione hali Casimiri placen p dni Godiszna
legitime premissa et recepta Coram judicio dni Andreae Sisz
sky a gradu Leczno Jacobi in Ossmiza palatinus Rawen et Ca
stellanens placen vobis nobilibus Alberto et Jacobo germanis
dictis migdalom de rabitzwi dicta migdalky virgore Regio
et mi Castus Casimi placen ex officio Mandamus quatinus co
ram nobis aut officio mo Casimiri placen in Casimo placen feria
tercia post festum Sancti Laurentii mris mi ministris pri
personaliter ac legitime comparatis Adinstar nobilis Stanislai
fris vri jurami de rebus qui nos tangit pro eo quia nos con
tinemini jmi coi et decreto offi mi Casimiri placen nec me
tuen penam quingentorum marcarum polon p officium mum val
latam et inexpositam pti exhibitionem omnium bonorum pno
bilium arearum pratorum agrorum ac et nobilium vidz et decretum
jmi continentis qualitercumqz venim non admissibilis nec admitti
minime emanatis pnt relatio ordinis vidz Jeremichi cum mihi
ad hoc deputati laicus in suo honore testatur ad quam re
lationem exhibendo exhibendi vob tangit Nequid advidens
et audiens penam quingentorum marcarum polon p nos incurri
tam tempe nos decernit Nihilominus officium Casimiri dicimo

deputati geometrū cum minūli ad p̄ffatam exdimsionē bonorū mobilium et nobilium vallatis vadijs de jure necessarijs et alia ni tale bus fieri debita debito modo exegui Et ita put officium nostrū decernet Cetus. ramus vos qđ sine ni termino p nos p̄fixo compareatis sine non nos vallatis et mi lapobis vadijs de jure necessarijs procedemus et officium p̄dict vra contumacia non obstante Datum in Casho plocen feria secunda ante festum sancti pechi Vincentij proxima Anno dñi millesimo quingentesimo Sexagesimo sexto. Post quam quidē p̄sentem mō p̄missum sic factam p̄ffata pars Actorea Viri strata et dicta milentione una citatoris ex rep̄sentio Dñi Carolo Castren de Rzeczyn feria secunda p festum sancti Bartholomei Anno dñi millesimo quingentesimo Sexagesimo quinto p̄cēt hui parkem citatam penam quadraginta marcarum polonicalium Decretum et alia ad jmis esse debito modo exegui Et xto pars citata allegauit qđ pars actorea non curauit se in̄ decretum hujusmō latū nam non condux̄it ordinem hujusmodi Et ideo ut libitum p̄ni ciani. Officium Castren plorē actoris co qđ actor non conseruauit se in̄ decretum Castren ploc ni fac cū hujusmō latū Hoc est non conducēt officium in integrum Ita secundū decretū et submissionem hujusmodi citatoris Decernit dominus dimsionē faciendā in omnibus bonis mobilibus videl arcis pratis agris ne et mobilibus videl edificijs in̄ interesse cuiuscumq; hui feria quinta post festum sancti Bartholomei proxime futura de consensu partium Et deputauit geometram cum minūli hujusmodi quibuscumq; partibus requisit ad faciendā p̄ffatam dimsionē quos nullis impedire condemnare debent plenamq; quadraginta Marcarum polonicalium de non impugnando p̄ffata dimsione volunt et mandat prout alias in̄ vim et naturam decreti hujusmodi fac cū latū.

Condemnatio Lucri Camionkj

Nobilis Stanislaus Goliz hamensky de Camionky actus Ad instantiam nobilis Andree Crampha Goliz̄ensky de Wloczno Citatus Hali Castren plocen p̄sentem in Curia Generali Tenoris Sequi Andreas Siepsky a Gulczewo pallatinus Rancen et Capitaneus plocen Nobili Stanislao dicto Goliz hamensky de Camionky Vigore Regio et mō ex officio Capitanei Castri plocen auctoritate aliorum bonorum et jmitum nostrorum Mandamus vobis coram nobis aut officio mō Castren plocen ni Casho plocen feria secunda post festum sancti Laurencij ni Casho plocen proxime celebrand personaliter legitime compariab Actorem nobilis Andrea Crampha de Wloczno qui te citat Vigore ni scriptionis hujus Quia te ipsi ni scripsisti et obligasti quemq; florenos quos non pol. Grossos Et tempore iandicti prefixo proxime debitum officium Castren

Sub pcis judicialibus et ipi sub simili vadio et non solu[m] si
nec[e] mi[n]orib[us] hec talis fecisti per quod vadim[um] p[re]dict[us] p[ro]
dicialis succubuisti et plegios ei ad solvendu[m] p[re]sentia[m] ip[s]o
mihi hon[or]e latu[m] donat mi artis Castri ploren ad gram eo[rum]
p[re]d[ic]t[u]m Idro le donat ad videndu[m] et audiendu[m] sup[er] vadim
p[re]fatu[m] p[re]nabilit[er] decerni put jus decernit et hb[e]
mi termino futuro p[re]missa latius deducent[ur] jur[e] infrans Da
tum ut supra in Castro ploren feria sexta post festum b[ea]ti Ambr[osii]
glorios[issimi] Virginis Marie proxima Anno dom[in]i Mill[esi]
mo ccc[esi]mo quinquagesimo sexto. Post cuius
actionis rep[re]sentationem statuit mihi dictus Jonestus pa[r]tem
de Carnoscha qui p[re]sens recepit q[uo]d actionem p[re]dictam
cum p[re]dicto actu[m] extrahere et in domo p[re]bunt p[ub]lica[m]
esse exemplu[m] inde juris forma. Post cuius mandatis recognitionem
p[re]fatus actus tenet ultra formam juris grat ad juvandu[m] mi
lites Castri ploren Jonestum stam[m]em de Mero blanu-
ad ad deputandu[m] p[ro]curatores juris clamabo non stetit juri[s]pe
rite minime emanet Idro ip[s]um actum p[re]fatum arctor in toto
huc negocio mi principalis ex admissione ossi mihi jure contin
uato negocio cui principalis ex admissione ossi mihi jure contin
ta actionis cognitionem Quam cognitionem Juris ossium pre[dic]
castri ploren sub[ditu]m sit a quo ei[us] osso memoriale bonum est.

Liber cum motione Illustrissimo Pallatina

Die posmodum Jovestus pa[r]tes Sibaldus de ossido Bri
sum Subaltus Magnifici Elisabet de Sicpris pallat lan
cicien in brigan Heredis Quaed auctoritate p[re]fati d[omi]ni mi
Jacobi cum nobilibus Joannem Cristinum Nicolaum Jacobum Mustin
Ulric de Illustrissimo horizone et actione hali Castri ploren pro
dui Jocuerna legitime emanata Tenoris sequentis di An
dreas Sicprisij a Cenizevo pallatinus Roucn et Capitaneus
ploren dilectis nobilibus Juanni Cristino Nicolao Jacobo et
Ulrichum Mustion de Illustrissimo Cozzone de eisdem ar
alijs omnibus bonis viris nemini ibiis mihi bono jure possione
juribus actionis p[re]dictam Mandamus vigore Regio et ex osso
Capitanei mi auctoritate qua fungimur in hac parte Citamus vo
etiam nobis ossio mo Castri ploren in Castro ploren feria
secta proxima post festum b[ea]ti Laurencij Martiris gloriosi
p[re]sentes coram nobis compecatis Aldastam Jonesti pa[r]tis Sibi
horizo de ossido Brisum Subaldi Magnifici Elisabet de
Sicpris pallat Lanciucien in Brisum Heredis Quibus cum
auctoritate Dominibi p[re]fati tanquam consuetudo hic mihi fa

farionali citonē hāt prēli ad hōctum trmi'm p̄cemptorm̄ comparend
coram p̄fo q̄a nob ex mistar et regnis̄one ypn̄ nolm̄is bñ lar
xerio esse gno a sm̄e cgnd Smo habere posset qn cgnb tempore nolr
no fm̄sset bñ. subtractas propterea ppe fm̄em Smm laborios Juamē
Wigorcl subditū venīr com cgno ad bñplacitū penab legis Jē non
potuīt quem recepissis regm̄ sit exēs offōcl p̄ minten et nobilis
extradere de gno vobis in termino constabit et cum eod tranqa sm̄e
qm in publico malefīco deprehendens esset in terrā sculo in stand
administrare vdeā et corripiend̄ penā ypn̄ rem fm̄linam actis legē
et eundem tanqm hominem malefīcū et fm̄em ad carcerē non ex
tradidistis ad examinand̄ de fm̄lo negō com ipō in termino vobis
fatet̄m̄ dato et p̄fixo absq̄ amē comparuistis mō hc ē an
h mart abbendastis in qno con vob in Cantuaria vñ est l'ra pro
ressū de gno vobis in termino constabit faciēd ypn̄ cōm omiem
cnsuetudinem et j'udicium dei atq̄ statuta Regm̄ in p̄ qnd fēlne
rum derogarōm libertatis comis nobilm Regm polluere fīnibus
ac Cristianab legib violastis et trangressi estis in scandalum
aliorum hominū atq̄ dedecus vestre vīe ut tota familie et occa
sio fm̄ esset Idco ut stare bñ et competatis in termino vobis p̄fixo
ad videndum et audiendū vōnē fm̄sdi vīi facti non stetisti fm̄is
in grauib non stetuerit ypn̄ p̄fatum habendum verū mulctal
cū cgno et ypn̄ subtract de fm̄lo ad sustinend penas legis vob
in demeritum ypn̄ subditi vīi exigentiam punīri et castigari Je
nobq̄ secōm jura et statuta regni amiadvertit p quno actor pro
bare volt et valendit probonē tali qualis vī de jure fuerit necessa
ria et oportuna Jta ptes de jure venīt et als pront ad vobis
in termino larmis audiendum et declarand̄ p̄ bñs p̄remptorie
nisi Rex Illustrissimus quantum de jure esse vīo p̄cens et hās
propterea ppetuū inxta statuta Regm de talibus sanxit
parl bernicā reservat sibi Actor con vob agendi coram rem
potentibus judicibus Salvan actiōm Datum in castro placēt feria
sexta post festum bti Jacobi ap̄li anno dñi Mo cccmo
Mill'mo quingentesimo sexagesimo sexto. Postq̄nam
quidem proponēm modo p̄missō mlt fusius et p̄fata pars
actorea deducere nitebatur sua proposita probare voluit rebellionem
multis ex actis Castri placent novitatis emanat Inqua
continet q̄s p̄dictum cgnm apud Subditum Rebellare nisi stis
fatigarunt et fatigato tandem venit ad nobilis Joannem et
Cristoforum Musgrave exponentes administrande justicie qm nisi
sibi administrare voluerint venīt cmnb non administrationis in strie
nobili Joanni mustrisq̄ termini fatigandum cui cod subdito

comparcã coram offi pdti in vnã hebdomana assignant et
quos nõ comparen cobz Joannu et subdita in pena centum marc
comignant. pq emns Calons reprodnchã pcẽt partem istam
ad dicendã exãionem suis remedijs stingi et compelli Ex
nõo pans ciuitã pcẽt sibi deputari unum Castrod atque viz
juris necessaria cm offiõi deputant' ac omia reseruan sibi om
nia juris remedia in toto balna iurisdictionis pdcte non approban
rum exceptionis cum solem p̃testõe p̃testa est con assiz
tam partem actoream de pena talionis et verbis ac rotulis bonã
confinationis et fidem sibi dedit dixit et allegauit pq ad pros offi
cium p̃ quos dicti dñi diffamationis breue pcessit plena ibidem
nõ competere pactum esse ex ca ratione quia mistr rotulorũ
fidã debet concordari cum rotulis originalibz Assizus võ inter
rotulos criminales verbali prima rotuli tenebat nobilem Joannem
cum subdito alias võ plurimis et eundem Joannem Mesmishy
cum burgensi in pena centum marc conignauit nec võ fidã rotulo
cobz rotulos remorent alios ad eandem pẽnã centum marc fidã
rotulos contulit et cum eisdem prima ben illos pena centum
marc cum eisdem fidã discordat Idco pcẽt de rotulis p̃dis
cassa et impetitionem liberam p̃dicti Dñi Consilium p̃ testa
est de verbis criminalibz quam de diffamationis dñi tam
quam de pena euocationis. Contra quam exceptionem
partis adue pars actorea replicando pactus dixit et allegauit
pq hec exceptio partis adue minime cam retinere potest nec
eorundem dicto ipsius cum rationem minus parti actorie obesse pot
nam p̃dictus minus omnibus Musulmanis p̃cibus quamuis tem
mum effect offerendo se ipso minus bona personali recognitione
ipsius plane quia predictus Musulmanus omnibus hominibus coram
Capto in una septimana faciendo comparere effect et assi
gnauit Dato et non concesso quod ita non esset prout est
Thomas exceptio illorum hec illos minime burgenses apud
nam Affaith Musulmani dimbi et omnes marcat quo
rum est pẽ burgatus apud quem est faciendus cognitus de quo
omnibus in dubitatam nobis fecit pcẽt hui cobz rotulos
non statuendos burgatis coram Capto per stabilis hui cobz
dictum. Ostensum Cashen placeat rotulis premissis partem
actoream eo quod actio fidei peremptoria cum rotulis fidei
libus examinis discordat Nam in pena centum marc conuenit quos
minus cum actoris nobilis Joannis cui subdito ciuitatis verbalem
tradidit et eundem remanit actor in pessula võ rotulos
civitatis actant alios hujus pres cum cobz Joanne pro parte

Cashen

cittam a termino pruti liberi pronunciavit. Cittet actor ad penam con
tumacie legitime si vult. Quod decretum pars Actorea sentiens
se esse gravatam pro iure non suscepit sed ab eodem Generosum
Stanislaum Maczinsky vicecapitaneum Castrensem plocensem ad sacram Regiam
Maiestatem post curiam per sex septimanas ubicumque sacra Regia Maiestas
cum Curia sua Regie Maiestatis in Regno Poloniae fuerit constituta
fuit per nuntium Castrensem plocensem honestum Stanislaum de Miroslaw
iuxta formam iuris movit. Et dominus vicecapitaneus eandem motionem
suscepit eidemque reverenter detulit. Et citti similiter mo
verunt ex eo quia a causa et impeticione actoris non sunt pro
nunciati post Curiam per sex septimanas per eundem nuntium Castrensem
plocensem. Quas motiones praefatus dominus vicecapitaneus suscepit eisdemque
reverenter detulit. Et ibidem coram sacra Regia Maiestate partes
praefate habent et habebunt terminum sibi praefixum talem qualis
ipsis de iuris forma veniet salvo iure ambarum parentum in toto per
manente.

Ter clamatum Niestane

Nobilis Martinus Grabia filius nobilis olim Nicolai gra
bia de Kosiowo cittus Administrantiam Instigatoris officii causa
rum ex delatione generosi Joannis Wessel de Dzielitharzewo
occasione receptionis furtive nocturno tempore eque et eiusdem are
stationis penamque exinde succumbentionis Ter et ultra formam
iuris quater ad ius per nuntium Castrensem plocensem honestum Stanislaum
de Miroslaw clamat non stetit Ideo in pena contumacie
esset inter condemnatus.

ACTVM IN CASTRO PLOCEN

feria Secunda post festum Assumptionis
gloriose virginis Mariae in caelum proxima
Anno domini Millessimo quingentessimo Se
xagesimo Sexto Coram Generosis Stephano
Smarsewski Iudice et Stanislao Maczinski vi
cecapitaneo Castri Plocen.

660

Decretum dam Macsimo

Proposuit sp nobilis Andreas Przegalecky Inter cet nobilem petrum Czegallo Mazowsky exactione hab Castri plo
cen p qui Jodicina legitime prenea et merced denaris fm vsu
Andreas Siepsky a Calczewo pallatinus Rancen et Capitaneus
plocen ie Jmoltissimus tibi nobili petro Czegallo mazowsky
de bonis hmdi Jmoltissimus et ad noticiam tui Vedmus mynsam hre
shem qno dñi impetrassent addictus ab ipso Castro plocen nobili An
drea Przegalecky actori et juremcelti ad mhandum ipm in bo
na citti ni ybieris bop ipm poss in sua essenbali trm sexm
exime in tangnam rebellis inhomissom pfatam impugnasti
nec non adnbisti qno fct exegmthe ploru pr incoru ad bra
Quam mam Capte qui pcenis Regale Cnius vices fmgimur
ni gnr parte est denotat Cnius decreti remissoy ad nos exegm
tho Deneat Sclag vigore Regio et mi Castri exoffo Ostri plo
cen Mandang qtenus coram nobis ant offo mo Castri plocen in ca
stro plocen feria sexta post festum Assumthois gloriosi virginis
marie proxma pe ac peremptorie compeas Admstom pfatali
nobilis Andree Przegalecky Qui le citat ad vdend et andiend
Nos auctoritate bracy Regalis mam exegmthois pfatam par
ten juremcente in bona p dict mhamitti inducy put ad mam in
hoc offm Dammy in decreto vallato Decern obligy in tali
bus observata debit exegmtion Demandari Et ita put officium
nostrum decernit pdc pmissa attentatrus Datum in Castro plocen
Sabbato in die sci Laurencij proxima Anno domini Millesimo
quingentesimo Sexagesimo Sexto. post quam quidem Propositum de
quo supra inde factum pfata pars actorea deducta in lectorum suo
rum et citatois Reproductis et decreto exciso actis Castri plo
cen emanat de Dato in Castro plocen feria sexta post festum
Sancte Marie Magdalene proxima anno pdicto In quo continet
ur Quod cum Castrum plocen ex libera admissione partis
citate in hominis in bona sua Decernit mhamissionem eidem
parti Actorce in bona sua hereditaria citti in suma essentiali
tanto trm sexarum Cgmm polm Quam mhomissionem
pfata pars citta non debuit impugnare subdamno in in
scriptione contenti Et in defectu Sanc ejusdem cum sit de toto
ipius effectu ad bracm Regale pro finali exegmtione Se
cuem remisit put Statutum Decretum pmissa latius in
se tenentur Oblegnit post cuius decreti Deductionem
Stabit mandatum hoshem Jonissa Andream grzibek et
Lesznio qui pr stans recepit Quia dom mhamittebat ipsum
actorem in bona citti ibi Detenti Hoc est in duabus be
ynanis qte in decto pscripto parcinis pfatarum in pbatis

ex hinc cand citatus dom non p̃ncipal sed ip̃ius uxorem qua nomine mariti ipi allegant ne sam̃ssi de fo dicta mhomine et ma
ritus dñi est. ad cõ ip̃ius ex parte actoris de non admittendo
mhomines ip̃ius. post quor omn̄ dec nichoe pegt
p̃fatus actor hui p̃tem citatam damni in suporari de
recto vallat decern rone non admissionis mhomines minusq
admittendi in bona citi tam in fina essentiali quid damno
in scripturis content dari et deputari vadiaq̃ hiplacita
de bracchio regali vallari et interpon et alia ut juris est
debite mõ exequi. Exhibito parte citta allegant put
in bonis admittebat mhomissionem ita et nõ admittat et non
impugnat eadem damna petens libere se p̃mitti.
Et actor pegit damna decerni rone non admissionis in
hominis in̄ decreta. Offerens cashen placere viso decreto p
ptem actoris cognit attento eo q̃d p̃ citatos die assignata
in decreto et p̃fixo ad admittendi mhominem non erat nec cam
admissit prout in decreto. Offert cashen placere rone non
admissionis mhominis Decernit hui ptem citatam damni in
decreto hui parisiis vallat hac est hrbs sexenas. Et deputant
mutuam hinc inde quinquemq̃ p̃sonas ad mho
mittendi p̃nominata actorem in bona citi tam in fina essen
tiali quam simili damno vigt cum sexarum pond. Ubi
aqueductus marca põli cum corcho frumenti in quolibet compe
tenter ab arcis disseminari possit hinc in duabus hebdo
p̃manis vadiaq̃ hiplacitat de bracchio regali vigt decem
octo sexarum grõs pond vallant et interponit put vallat
et interponi decreto recitan

Disiunctio termini Quinquagesimo

Comparen personaliter coram officio et actis p̃sentibus nobilis
Joannes Broda Rudolphi actor ex una et Jacobus pia
grilli filius olim nobilis gregorij de piacymo citatus parte
ex altera publice ac expresse recognoscunt quod terminum
hodiernum ex citatione hinc facta coram dicto hodierno
legitimi impedimenti occasione penes curiam vacare non possit rone
non assumpti ad cancionem fidemissoriam militis et nobilium
ordinis anseati. obtinendam concordiae et amicabilis com
positionis hinc ad quor septimanas differunt et limitant
Et indefectu concordie ex hinc partes stabile in hac parte
habent et habebunt terminum hinc in quor septimanis talem gratis
hodie habere debuerunt et talem gratiam ipsis de jnis fama

Vemet salvo ꝯme amborum pacem in toto pmanere.

Disiunctio Termini Rudowo

Compar̃en pr̃sonal̃ coram ossp̃o et actis pr̃ibus nobilis Sa
robes piaszn̄isky actor ex una et Joannes Brozka Rudowsky
alt̃is parte ex alta publice ac pro expressum terminū Qua
terminū Godiernū extorquē hāli Castrū ploceñ pacem et
modum occoūe pene cūm marcam pahm regnē non missionis
ad cancion̄ fidem ssoria minis et nobilium Monagnatū an
sed ynt ipā citio lacrimis se iustat ob opem concordie
et amicabilis compositionis ꝯme ad quor̄ disphmanas di
simxerunt et limitaverunt put dissimgunt et limitant
Et ꝯmdeffect concordie ꝯque amicabilis compositionis
extinc partes p̃fatę habent et habebunt terminū in hac p̃a
tansa ꝯme in quor̄ disphmanis talem qualem Godiē habe
debuerunt et talem qualis ipōs de finis forma venient sal
vo ꝯme amborum pacem in toto pmanen.

Condemnatio Iuasionis Dembsk

Nobilis Martinus Dembsky actor citando nobilem So
marcum Caspari et Fabiam filios generosi olim Matthie ho
walewsky ꝯmicum ploceñ citatione hāli Castri ploceñ pro
re Godierna ꝯmchien et meridiem Cenoris ꝯmis de Andreas
Sczepsky a Golczevo pallatinus Rancen et Castus ploceñ vo
bis nobilibus Joann Casparo et Fabiani filiis generosi olim
Matthie Iowalewsky ꝯmicorum ploceñ et nobilis olim Martini
Iowalewsky nonta prius vita defuncti fribus germanis et
successoribus legitimis et rigore Regio et ostensi Castri
ploceñ Mandatus ultimus de bonis vris Heredibus bus bono
aliarum psonarum iuribus et inscriptionibus debite servien
et prohibitum vris citatis in eadem mandati coram no bis
seu ossp̃o nō Castri ploceñ in Castro ploceñ in terminis Castri
seu quezellarum ossp̃i ploceñ post Coronationem Regni generali
Lublinen proxime et mēdte celebrand et sicut legitime et
peremptorie compertis Admistemi nobilis Martini Depsky
actoris ꝯmcomitem qui nos tanqua ꝯme vtos Joannem et
Casparum legitimam etatem habentes prestitipos et pro
bis ipōs fratrem vō tanqz minorem et legitima etate
calentem ex auctoritate Regia in Cro pris et dni dni
Alberti Starozrebsky Epi Culmen pahm ipmes et tutores
legitimi constitut ab prefossina reminiscare suam actionem

post mortem p̃dicti olim Martini frīs vri in cuius bona fuit et nunc
ra vob per naturalem debitum successionis ad petita et p remis
sionem a indigo hospi Srenen. Hic in hodiernam actionem bnam ad petita
emissem causa ni pro cessent indecisa put dicitur hinc hinc utriusq;
ppis causa enim p̃dicto nobili olim martino frē vro germano nomine
vrō et suo p̃sentiā cartab confass et actionis factam put de hec ipa di
bimethio ocu[illegible] mittendo ppis causa earum judicio hospi Srenen facta
tacris de p̃missis attestatur et hec vigt p vo Qua nob con ha
rentibus decretu ossi Castrū placeā non metuendo vadia hypotheca
ta p ossum nostrum Castrū placeā vallata et interpolita vgt
Nomingentorū florenū grossi pond proxime nor admissa in hominib
bromi in p̃dicta bona vrā Cumbono ni sumā essentiali decem
torū florenū grossi pond redimtalis dohis ipsi Martino Depsly
actori jmcumbenti pg nobilem dnam bonabiam sue ppis vxorem
et vrām sororem ysbiand p̃ssatim olim priem vrum ni p̃dictis bo
nis Brunlowo ni saltē recedum personis atq; juxta pclusa
tenp nob jmdicē et legitimē ni judicio hospi Srenen p̃dicta et
obtenta hic tandem recussa quam in hominum nob non ad
missibis mō rebellitēr et temerē impugnatis put in ordine hō
spi ad hoc deputato ni termino adueniendi cui nob competebat
diam nor admissionem in hominis ni p̃fatis pclusis pretq; ra
tionibus hypotecata per ossum Castrū placeā vallata et interpolita
executionibus et plapsis estis p̃dicto actori jure uniuersali et nobis
tangna exequtori brachij Regalis solucnda atq; radia
hypotecata decernenda fuerunt p̃fertur p ossum Castrū placeā
interpolita et vallata vob tangis jmcumbentibus et rebellibus extat ad
decernendum in hominem ni bona vrā ni p̃scriptis pclusis p nob lī
bis et decretis ad deputandum pq bene deputari virum executorem
Castrū de brachio Regali ad tumanda bona vrā in hominis
hinc tam partem inuenirem ni p̃fatis pclusis ac primario Ap
pellatoris radio qua dominus Castrum placeā vbi exequtorem
Brachij Regalis in hypotecato radio eisdem pq possessum bastū
calem et patricam bonorum creditorum assignando vallata pena
bannihimus et de hac p̃scriptionis aliaq; in talibus observata
debito modo et juris ordine put de forma jmis competerit
atenda et exequi quibus vob nec p hc nec p hubmissas pso nab
in hominum patricam pq possessum non p̃judicijs neq; hc vl
hinc et finali exequtorie brachij regalis obstantibus aliis
quibus nob aut ossum magnū Castra decernimus vel decernit vo
bisq; tacris vobis et ankahirs premencis in termino p̃dicto
et declarabimus et quia p̃fatus dictus vob primo pallo et
legitimo successore p̃fati olim nobilis Martini frīs vri

gnam concernt Ideo premissa et alia opportuna sibi pro
et offobe attentatum. Datum in plocko feria sexta post Do
minicam Judica proxima. Anno domini Millesimo quingentesimo
Sexagesimo sexto. Et jam in fine audiendi affata
vare Civitas petijt sibi deputari militem ad clamandum pari
Actorea ad jnstantiam offitij deputauit militem Castri Plocensis
nestum Stanislaum de Miroslaw ad clamandum et item actoria Qui
militis jnstantiam deputauerunt militem Castri Plocensis
Pdictum Plocensem et in hac forma juris quod ad hoc
clamauit. Qui actor nec per se nec per suum procuratorem compa
erauit Ideo nuncius rotulmarus Judicij stando Quia
maioris et rotulmarus actoris quam rei in causa pro
toto negocio principalis continuari admittebat. Et offitium
attenta rotulmaria actoris cum actorem in causa
toto negocio principalis inde litigem citatum continuari ad
misit. Quem parte citata jste continuari quia continuationi
eius officium admisit a qua continuatione causa officio
memoriale est prosecutum.

Condemnatio Zunsioms Dempsk

Nobilis Martinus Dempsky actor citando nobilem
Joannem Caspari et Salicem filios generosi olim Matthie
Kowalieusky primo ac ploccq ciuitate hab Castri Plocensis pro
die Sobotina proxime et nonden Venoris Gmasli Andreas
Sieprsky a Gulczewo pallatinus Rancen et capitaneus Plocensis
Nobis nobilibus Joanni Caspari et Salicj filijs generosi o
lim Matthie Kowalieusky primo ac Plocensis et nobilis olim
Martini Kowalieusky nouis aprid curia dominicali fratribus ger
manis et successoribus legittimis vigore Regio et offitij mi
Capitis Castri Plocensis Mandamus quatinus de bonis vestris
Gredzyno Burkowo aliarum pasnarum in bus et in strip ho
nibus Vebite bermentibus et nobilium pnis ciuitatis mi
et primitus Coram nobis benosse mo Castri Plocensis in
Castro Plocensi in termino lastri ben querellam offi plo
rem post Conuentum Regni generalem Lublinen pro
pena et mercede celebrem et sicut legittime et peremptorie
compeatis Adextandum nobilem Martinum Dempsky actoris pme
Plocensis Qui nobis tanqua pme vitos Joannem et Caspar ni
legittimam etatem habentes per se ipsos et per eorum pro
curatorem tanqua minorennes et legittima etate carentes com
morantes Plocensis Quem mi Gro prisentem mi Da Albertus
Stanczebsky Offi Gelnien pdicti ipsius et mandatis legit

hmi. comittat alis prepositura remissuram suam actionem post mortem p̃di
dñi olmi Martini frīs nri naturalem denolucam successiue ad paratam et p̃ remissionem
a indicio hesti Srenen hanc mihi ductam actionem suam et ad p̃missa
eisdem causa in quo cessamit. mi dcossa p̃ plur dñimchonem hen li
mitacionem p̃sens causa enim p̃dicto nobili olmi Martino frī nro
germano nomine nro et suo p̃ plur cartas consab et rationes fa
ctam put de hoc ipsa dñimchio hen limitacio p̃sens causa
coram indicio hesti Srenen facta lacius recitat et p̃missis attestatur
et hoc vgt pro eo q̃nia vos contrancmen Srenen offi Ca
stri plocen non metuendo q̃ vadia triplicata p̃ offm nostrum Ca
strum plocen vallata et inter posita vgt nominatorum florē
grn̄ volmi propter non admissam rationem p̃dicta bona
vra Bunkowo in prima essencialia Trecentorum florenorum grn̄
posse redimitabis debis p̃fato Martino Depsky actori jure vicinali
post nobilem Almum Nowalkowska p̃fatum uxorem et vram sororem
germanam p̃ffatum olmi precium ormi in p̃dictis bonis Bunkowo
inscripte recedum p̃ solucionem atq; inxta p̃fatum bp̃ nob jmidrē
et legitime in indicio hesti Srenen p̃dicta et obtenta hoc tamen
semper salua quam rationem vos non admittitis imo rebellitis et
temere impugnatis p̃ut ad ordinē hesti ad hoc deputato in termi
no ad premissum coram vobis rationem vram non admissionem rationis
nis effectus p̃ hoc vos p̃ quod vadia triplicata p̃ offm castrum plo
cen vallata et inter posita incumbentis et p̃ lapsu estis predicto
actori jure vicinali et nobis tanq̃ Exequtori brachii regalis
solucionem adq; vadia triplicata decernendo hii ut p̃fertur p̃
offm castrum plocen inter posita et vallata vos tanq̃ jnimicos
et rebelles ottat et ad decernendum rationem in bona vra in
p̃sentibus plurib; p̃ nob limitis et deputatis ad deputandum hii depu
tati vgt vicecaptm̄ Castri de brachio regali ad premanu bo
na vra intromittendum p̃ tam partem jure vicinali in p̃fatis plu
ribus et primario triplicato q̃ vadium quod dominum Capitaneum plocen
vi exequtorum brachii regalis in triplicato vadio cibus p̃ nob
de sum sufficientium et pacificum bonorum vrorum assignandum
vallata pena banni hominis et alia p̃scriptionis ab aq; in
talibus observata debito modo juris et ordine put de forma
jnis competere videbit attendi et exequi quibus vos nec p̃ hoc nec p̃
hoc submissos personas in hominem pacificam p̃ possessionem non prose
dere nec hoc ullime et finali exequtorum brachii regalis
opponere aut aliqua p̃ut nob aut officio nostro Castri plocen
vel dicere aut vobis q̃ lacius verbis et alias hoc documentis
in termino dedicent et declarabunt aut quia p̃fata
actio vos p̃ remissis et legitimos successores p̃fati olmi nos

bilis Martini fratris ac eiusdem concernit Ideo premissa et
alia oportuna titis inter et officiose attentaturi Datum in plocz
ko feria secunda post Dominicam Judica proxima Anno domini
in Millessimo quingentessimo sexagesimo Sexto Et
jam in fine audientie prefata pars citta pecyt sibi deputa
ri in mitem ad clamandum partem actoream ad jus Cum officium
deputavit in mitem Castren plocen honestum stanislaum de
Miroslaw ad clamandum partem actoream Qui in mitis jus
sum deputationis restituen publice recognovit Quia predictum
Actorem Ter et ultra formam juris quat ad jus clamavit
qui actor nec per se nec per suum procuratorem comparere curavit.
Ideo in ipsius Contumaciam inherendo statuto Quia maior
est Contumacia actoris quam rei in Evasione pro toto ne
gocii principalis condemnari admitti pecyt Et officium at
tenta contumacia actoris eundem Actorem in Evasione pro
toto negocii principalis iuxta tenorem citationis condemnari admisit
Quem pars citta inter in evasione condemnavit eundem actorem
Quam condemnationem uti officiosam prius officium admisit a qua
condemnatione Evasionis eidem officio memorabile est persolutum.

Disiunctio Termini Guthkowo

Comparen personaliter coram officio et actis presentibus nobilis
Lasarus gothkowski actor ex una et Bartholomeus
Crassowski citatus parte ex alta publice ac per expressum
recognovit Quia terminum hodiernum ex decreto officii Castri plo
cen citte parti ad prestandum iuramentum pro die hodierna
provenien occasione pene ratione non missionis ad cancellariam
fidedissoriam duorum bonorum quae causa pendet in prestitione
juramenti. obspem concordie et amicabilis compositio
nis hinc ad duas septimanas disiunxerunt et limitta
verunt prout disiungunt et limittant presentibus Indeffe
cta condie et amicabilis compositionis extunc partes
prefate in hac ipsa causa habent et habebunt terminum
hinc in duabus septimanis talem qualem hodie habere
debuerunt et talem qualis ipsis de juris forma veni
et salvo jure ambarum parentum in toto permanen.

Condemnatio Evasionis Dempsk

Nobilis Martinus Dempski actor citando nobiles Joan
nem Caspar et felicem filios generosi olim Mathie Kowalien

et prolapsi et sus predicto Actori iurium certi et nobis
tanqz exequtori brachij Regalis soluenda adqz radia
hipliata Decernenda hic ut sfertur per offim Castrum plo
rum interposita et vallata vob tanqz iure victos et re
bellos ciuitat. et ad decernendum mihum sfionem in bona via
psecutionis per literas patentes nobilis et decretis ad deputandum
ben deputati vgt dnm Vicecapitaneum Castren de brachio
regali ad rumandum bona vrà mihomittendum qz tam partim
iurium certe mi psfatis pheris et pmiarij duplicado qz
vadijs quam dominus Capitaneus placeat alij exequtorem
brachij Regalis mihipliato vadio eisdem qz possessionem
sufficientem et pacificam bonorum vestrorum assignandi
vallata pena bannihonis et decta proscriptionis aliaqz
mi tabulis obseruat debito modo et iuris ordine qui de
forma iuris competerit attendi et exequi gtum vos
nec parte nec p subrogatas personas mihomissionem pacifi
cam qz possessionem non impedire nec molestare sub vltime et finali
exequtionem brachij Regalis offendere nec ita qui nos
aut offim nostrum Castren Vicecapitaneum aut deputatos vobis p
lacens verbis et actionibus decernendis mihi termino dedu
cendi et declarandum et quia psfata actio vos primo rispa
lis et legitimos hereditarios psfati olim nobilis Martini
filios vel germani contrarium videtur premissa et alia
opposita vobis indta et ostensa attentatum Datum in plo
co sessionis sedia post dominicam Cinerum anno a Nativitate domini
Millesimo quingentesimo Sexagesimo sexto Et
iam in fine ordinis psfata pars citata petijt sibi deputari mi
litem ad clamandum parlamentum arborea adjacens offim deputauit mi
litem Castren placens honestum stamstamum de mixtostamm cui clamium
plem beloredam Qui minus in hmdi deputatorum nostrum pu
blice recont ac psdictum arborem et ultra formam iuris qua
tor adjus clamauit qui arbor nec sicut iuris pare minime fuera
nit Ita quod continuata psfata pars citata petijt cum mo
cationi remanari admitti et offim visa contumacie et rebelli
talte arboris mfieri stamlo qz maior esse contumacia arborum
qua rei cum arborem p tales pergocia principalis mx citatio mi
remanari admissit ipsqz mx remanatq a quo citq mandati fuit
esse

Nobilis Andreas Schonssky filius olim nobilis Petri civitatis Ste
phanicij nobilis Joannis Szchonssky fris sui occone dimissionis
dominij bonorum nobilitar et mobilium pnt ipsa actio oblocut
ac et alia formidinis quat adjus clamij non stabat Ideo
in pena contumacie esse incidit remanatq.

ACTVM IN CASTRO PLOCEN

feria secunda post festum Sancti Bartolomei Apli proxima Anno domini Millessimo quingentessimo Sexagesimo Sexto Coram Gnrosis Stephano Smarsewski Iudice Istamo Maczinski vicecapto Castri Plocen.

Concessio dilonis Zembok

Quemadmodum causa et actio inter mott fuit et vertebat inter Generosos Stanislaum Kossobuzky de Zembok et Marianam Arezichowska coniugem actoris ex una et Nicolaum Arezichowsky Tribunum Bielszczen in Strzabla Lieszna et aliorum ad id pertinen heredum citatum et iure concentum partibus ab altera occasione Damni Decem Millia Marcarum potum per ipsos actores vigore inscriptionis taxat et hoc rone non admissionis intromissionis p. citatum in bona hereditaria Strzabla Lieszna et alia ad id pertinen in summa essentiali Mille florum rate in inscriptione Curie Regalis Branszczen expresse et totidem vadij summe non solute correspoden ea premissa in inscriptione lacius disponen prout ipa causa totusq processus lacius premissa disponit In quaquidem Causa superiori actu pars Actorea obtinuerat dilationem secundam peremptoriam parte citta non contradicen ad diem hodiernam ad ponendam pffatam relionem minutis extraditionis pffate citationis manu iudicis aut Capituloci illius subscript. In termino itaq hodierno partibus utrisq comparen et terminum attentan partes utreq an omnia pecierunt sibi deputari minutem trestrem ad quaevis iuris necessaria hic in coram offo facien quibus offum deputavit minutem trestrem quemcumq habere vellent Quemquidem pars citta minutis trestri et nobilibus eidem astan protesta est quidquid auditura et dictura est omnia illud in vim exceptionis fori declinatorie allegans se esse hic ad forum prius a parte Actorea indebite non iuridice et innocent esse tractum et quicquid dixerit et allegaverit produxeritq id ad declaracionem

execationis hn fieri pfiteat de eadem execatione et pena exo
cationib mdebite et minbiste tract tac de gnis p eum exndi
innocent pro pessis et parb actorca semlr protestate pr
nor est execute rigore iscriptionis. Tandem parb ipa
actorca satisfacer dilon sue pexemplorie in termino
pteritio pro prio ossum Castreo placa fact' representant
Achim et Actis Cmic Regalis in Branscio feria bexta
nfesto inuentionis sancte Crucis Anno domni millesimo
quingentesimo sexagesimo sexto in qua continetur vero
gnatio minis hesbis. Dsictus Bulsgen qm Hieronimo fuit
priori relon important actiom Supra generosum Nicolaum
Argiegowsky Exibitm Bulsgen et hoc occone non solutio
nis debite Mille florenos peccunie ac damni taxati ad
Decem Millia florenum monete put in actione continetur
a generoso Stanislao hossolnzky de Zembok et Mariana
Argiegowska consorte predicti Stanislai hossolnzky qnam
accogmtionem nam ppria generosi Jacobi olexky Smrogatory
Castlni Branscen subscripta als protocolla accogmtionis mi
nisterialis facm testatur exigore cuius hui actionis et propos
de super fact' peciat mridicam rnsionem Rcpresentant deinde
pdicti actorcs actum iscriptionis in Branscio in Curia Regali
feria quinta nfesto dedicationis gloriose virginis Marie
Anno domini Millesimo quingentesimo Sexagesimo primo in
qua inscriptione continet Vbi generosus Nicolaus Argiegowsky
Exhibitus Bulsgen de Sbzabla et Lissna et alijs ad nd
pinet obligant se generosis Stanislao hossolnzky genero suo
et Mariane coniugi ipsius filie sue quam pro Millia florenis
peccunie ad ratt in iscriptione expressas sub vadio tali
ratt existit correspon pris comparere solvere Casu vo
non solutionis existit ratt debent dare et admittere realem
intromissionem et actualem possessionem in bona Sbzabla Lis
sna et alia ad nd pinen pertinentia hesbem existentes
bte et destrictus sub damno hesbi et data intromissionis
et parcissa possone debent possessor meri cumulare ab omnibus
iscriptionibus et onerib inspectionem inridere pro omni e
iscriptionis hesbes pnt pa iscriptio lacus testatur
Item Representant eid parb actorca actum Relegren
dei sue quam fecit occone non solutionis ratte mille florenorum
Festo Sancti Michaelis Archangeli et anno in iscriptione
expresso Negnia diligenha facta est in Curia Rega
li Branscen anno domini Millesimo quingentesimo

Sexagesimo primo super predicto Decano Arnesiensi tribunali
Bulsegen ubi predictus Stanislaus Hassobrzky cum predicta Mari
ana consorte sua obligationem fecisse predicto tempore et die
Sancti Michaelis alias prout lacius in actis ipsis Castrens Branscen
continetur Item Representauerunt dicti Clerici Descriptum
ex actis Curie ex actis Branscen feria quarta post festum
Sancti Michaelis Archangeli Anno domini Millesimo quin
gentesimo Sexagesimo primo in quo continet ubi veniens pre
fatus ad ostium Castri Bulsegen et ad acta Castrens nobilis Ma
thias Borowsky unum testis ab eisdem deputatus cum actis reco
gnouit publice coram quibus postquam inhoc mittebat quod Sta
nislaus Hassobrzky et Gambek et Mariana consortem ipsius
in Stabla Lissna et alia ad id pertinentia Georgio quondam Decani
Arnesiensis tribunum Bulsegen minime Nullo florum et tobis
vadij extunc eandem inhoc impugnabat prout recognitio
nibus actis obligauit ut prefatis actis testatur Itaque premisso
rum omnium iuridica declaratione peracta ipsorum instantiam debito
juris ordine exegit et ipsam partem actam ad directa instantem
compelli desiderabat sibi omnibus juris defensionibus ubique ad ultima
sententia petitis cause Idem quondam Decanus Ar
nesiensis tribunus Bulsegen Georgius in Stabla reservando si
et conservande omnia juris remedia et defensiones hic et in omni
modo ad que in omni instantia necessarijs fuerint est placitus
mihi testi In primis itaque ad declarationem et declarationem
huiusmodi instantiam ostendit instrumentum illam asserentem abactorem
parte petentem ad quam citatus esse causam que citra bi in
stis actis literis petita esset nulla et inualida ex ea
ratione quia ab eisdem illius quod habet in curia Regali Bran
sen feria quarta in festo visitationis Marie anno domini
Millesimo quingentesimo Sexagesimo primo et alias a retro
in instrumento illa expressa inhibitione et possessorum bonorum
vigore juris bini viri fatalia non accepit neque per eosdem citatum
fuisse comment Quam de facili concedi potuit et unde per parte
sua statutum Regni de hujusmodi fidedignis petende
hasmodi fatis XVIII Et cum ipsi actores in hac tempore
instituto hujusmodi immotam ordinem instantiam prosequi et conquerent
quod ipsi et passibus essent possessum extunc ab omni juris sui re
cedere, et Itaque agere instrumentum illius presentium damnus
actis agere non possunt absque cum omnia juris illius bini
illa firmissima exacte sunt Deinde ad declarationem
et Declarationem euocationis bini per citatus omnia et declarat qui

Ypolitus de Sanctis de Urbe civis romanus et Rote auditor
Cum ad officium nuncupatum Castrum Crescentianum Sancte
Romane Ecclesie Illustrissimo Principi et Excellentissimo Domino
Domino Philippo Hispaniarum Regi Catholico per sententiam
definitivam post Dominicam Invocavit proxime preteritam
latam condemnatum et privatum fuisse dicatur, prout in
eadem sententia dicitur plenius contineri, Et pro parte
Illustrissimi Principis fuerit nobis humiliter supplicatum
ut cum dicta sententia sit appellatum et ad nos legitime
devoluta, ipsam sententiam confirmare et approbare
dignaremur, Nos igitur Hypolitus Episcopus antedictus
auditor, Rotam Romanam representans, Visis actis et
processibus causae huiusmodi, Et habita matura deliberatione
cum Reverendissimo Domino Domino Ascanio Sancte Romane
Ecclesie Vicecancellario, Ac Reverendissimo Domino Domino
Alexandro Sancti Georgii ad Velum aureum Diacono Cardinali
Farnesio, Ac Reverendissimo Domino Domino Guido Ascanio
Sancti Eustachii Diacono Cardinali Sforcia, Ac Reverendissimo
Domino Domino Marco Sancte Marie in Aquiro Diacono
Cardinali Sitico, Ac Reverendissimo Domino Domino Alexandro
Sancte Marie in Via Lata Diacono Cardinali Sfondrato,
Ac Reverendissimo Domino Domino Ioanne Sancte Marie
in Cosmedin Diacono Cardinali Sancta Severina, Ac
Reverendissimo Domino Domino Ioanne Sancti Nicolai in
Carcere Tulliano Diacono Cardinali Cesio, Ac Reverendissimo
Domino Domino Ioanne Sancti Laurentii in Damaso
Diacono Cardinali Delfino, Ac Reverendissimo Domino
Domino Ioanne Sancte Marie in Portica Diacono Cardinali
Sancta Flora, Ac Reverendissimo Domino Domino Ioanne
Sancte Marie in Aquiro Diacono Cardinali Cesio, Ac
Reverendissimo Domino Domino Ioanne Sancte Marie in
Via Lata Diacono Cardinali Colonna, Ac Reverendissimo
Domino Domino Ioanne Sancte Marie in Portica Diacono
Cardinali Sancta Flora, Ac Reverendissimo Domino Domino
Ioanne

premissis rõnibus nisi et rationibus euocatione et jmorandi tra
ctu eiusdem citti non adiudicari hc que a termino et misericordie
actoris liberum absolui salua omnia juris defensiones et allega
tiones &c et debite necessarias literatorias et cautelas bibi et
causa sue reseruando. Quod ant actores allegant breuem
mandatum et verba loquens quibus ad hoc ita respondet a citto
si pia misericordia pro absente et ppetuo hanbdmchom illius ad
acta huius curie competentia et fatalia lapsa et de[inan]fatalato est
omnia vana que per illa contineri illius dmt roboris et momenti
quod misericordiam audiet primo exactis causis. Deinde pretendit vo
misericordiam petitam hanbdmta esse actores debent dmt sub
scribere nouas hostes que non in causa acta exquibus petunt
debent hanbduci infra fatalia extime causa a nobis esse probis
non debere recipi et locum habere dixit salua omnia juris re
media cum promissa bibi et causa quod reseruando decet et allegadi
Cui grauamen exceptiones nullitatis cum motum misericordie
voluntarie facte pars pia actorum in nullo locum dabat ex multis
rationibus ipsi consonis primo quia prius citto non quia facta est
prope non concordat cum actione Castrensi Cui canonicum
quia ibi agebat pro summa essentiali et vadio, qui ant agit
pro damno taxato ad decem millia Marcarum pollm Deinde no
admissionis inhominis in bona Strabla Lucana et alia ad id
pertinentia per acta fuit Bille florum et tabularum in quibus
bonis pte Nicolaus Argyrocastrensis obligamt hc tm eorum fuerit
et misericordie breues et presentis hostis finium vbi nunc di
gnula anima idco misericordia nullo modo potest dici et esse in absen
tie Item Alia ratio quia citto et ppo pius est exhibita
de[ri]gore clausule in eadem descripte et specificate tamen
quibus quae clausula demonstrat cum summa misericordie
et misericordie hostes Item Tercia ratio quia misericordia
voluntarie facta debitus misericordie nullo modo quibus fatalibus
finis potest calumniari tantum modo per satisfactionem actionis fiat
petit et in simili opere Dominus Argyrocastrensis non potest
credi a solutione predicti debiti sed ipsum admittere
tam in summa essentiali et vadii simul cum his taxa dam
morum per decem decem Millium Marcarum petitum cuius et quem
bibi Petit itaq pars Actoris quatenus opus pius Castrensis pla
cet declinet missionem partis citte ad contenta citationis non obstan
pius differentiis quibus hc se motiuant pia pars citta in pia
misericordia voluntarie facta cum admissione tocius cause et
solutione damni expressi aq damni et summa essentialis

con vadio non debet liberari quia suma essentialis est expressa in inscriptione de qua multa argumenta fieri debent tam in uno de impugnata in homine et quo taxate decem Millium Marcarum potuit Judex tenet tendere non obstan aliquibus defunctis litt Item ubi pars citta exceptiones contra excipit allegando quod de inscriptis Castrum Emanuelis quia pro pars actoris quosdam Nicolaus Arczichowsky fecit tres fideles comingibus et non est hanc portata in acta hostra cui de se dicit pars Actorca quod est hanc portata et actrata in terminis Nicolai nomine in Nicolai sexta in Crastino festi Sacratissimi corporis Christi anno Dni Millesimo quingentesimo Sexagesimo secundo pro ut pro pars Actorca de coram esse probi exhibuit decem testes exactis predictis verificant exigno stat apparet in actis hujus quia inscripto exhinc pars citta non potest allegare quia aliquibus fatalibus debuerit exhiberi Et non allegatur quia de est citus extra regnum et distinctum fallitur in ejus opinione quia hic Nicolaus pro pro Nicolai ad implicem assistiam verbi pro quo quia Nicolai ad implicem assistiam verbi pro quo quia Nicolai abnegat corporali juramento ad quod cum quo in cinbrum de et distinctus pallatinatus citus esset Exhinc dicit stare et peremptorie parere et pro eos damno hostri ajus Judicio non recedendi sub pena quod dicit Marcarum Gabbo rez dat tibi pat in inscriptione contineri et ita ja non potest pars citta allegare aliquam evocationem, prout ita pars Actorca quia partem citam compellit ad dictam responsionem respondendi ad alio termino ambobus uteris dissimbe cum responsionem partis citte et formam toto negocii partis citte cum objectionem non subscriptam esse inscriptum petit concedi libium ad duas septimanas ad subscribendi cum inscriptum hanc ductam. Offm Castrum plenius auditis partium attenta inscriptione et inducta petitione partis actorce concessit libium ad duas septimanas ad ponendi inscriptum hanc ductam manu Nobis hostris subscriptam Et ubi in duabus septimanis partes plenarie habent et habebunt tra minus talem gratis juris de omnibus forma venet scire cum bani parem in toto remanendo.

Decretum Lucri Camiecensis

Nobilis Erasmus Jacobus Andreas filii olim Laurencij de Zdzar Swierzge Gregorij in Camiecznio civitis Podolanus

nobilis Andree filij olim nobilis Zdzarsłij de Cawięczmo ex parte ha
li Castri ploceñ p die Jouis in legitimi premen et nobis de
notis Spectabilis Andreas Suprasłij a Calczeno pallatinus Re
uen et Capitaneus ploceñ Vobis nobilibus Erasmo Jacobo necnõ An
dree filijs olim Laurencij de Zdzar Swierze hereditariis in
Cawięczmo Mandamus vigore Regie et Capitalis mãi ex offo
officialis coram nobis ben offo mõ Castrens ploceñ in Castro ploceñ
feria beda post festum Sancti Bartholomei nãc in stans vna
personali peremptorie et compecabi Adinstãm nobilis Andree
filij olim nobilis Nicolai Zdzarsłij de Cawięczmo Quia nos
certat p interesse suo Quia nos non melius vadium pro olim pe
tente veri ex una et nobilem Nicolaum prem p̃fatum Andree
ex altera in huiusmodi scripturam et Centum sexagenas pecuniae gru
bas quo vadio obligati sunt hoc modo videlicet in medijs ac ple
nis grodziis in bono Cawięczmo et Zdzar ne aliquod dam
num ex parte eius parte esset in quibuscumq proventibus et
usufructibus quos hoc modo debemus hoc anno profesto Sancti Adalberti
singulis Annis perpetue et in casu huiusmodi predicto vadio Vos vero
non melius vadium in scriptione contentum p̃fatos hoc modo pecu
niales quot annos non hoc modo solvitis in castro villa Cawięczmo et Zdzar pre
dicti unum vrum non sufficientem p̃fatus Andreas magnificus dominus
consulibus et framentis Dominis generis et prabis quod dammi ob
tinuit et plenius fecit mentio et nobilibus pro quo damno sibi
actione reservat vobiscum agere in foro competenti Nunc vero me
diante p̃dicto vadio Judico ad videndum et audiendum hinc inde
Jesum vadium inde in scriptionem et obligacionem fidei vri et ipsius nobi
lis confessi veri et prop̃dicto vadio satisfactum Datum in Ca
stro ploceñ feria beda proxima post festum Sancti Laurencij
Anno domini Millesimo quingentesimo Sexagesimo Sexto
Quo quidem citati et nulla forma juris quod minime ob
stante Castrens ploceñ Dominus Stanislaus de Ki
roslan ab offo p̃dicti castri ploceñ deputatus clamat non stete
rint juri quo parere minime emanerunt p̃ quorum Contumacia
ipsos citatos Nobilis Andreas Zdzarsłij ut actor in toto hu
iusmodi negocij principalis ex admissione officialis inde in hac contenta
rittorius condemnavit Quam condemnacionem lucri officialis p̃dicti Ca
stri ploceñ admisit et quo citra memoratum officium est pronunciatum.

Condemnatio lucri Bronowo.

Proposuit in iure nobilis Anna Bronowska filia olim no
bilis Nicolai Bronowsłij Jure et con nobilis Mathias Jacobi

Bronowskiem felicis olim Nobilis Nicolai gradek Bronowsky
Necnõ pomlyn hoberniczky possessorem bonis nobilis Mishko
rÿ Bronowsky ex altore hinc Castrõ plocen p dc fodere
na pacem Dnoris Jmnsch Andreas Siepsky a gulielmo
pallatinus Ranen et Capitãs plocen vobis nobilibus Matfic
et Jarobo Bronowskiem filijs olim nobilis Nicolai gradek
ac pomlo hoberniczky possessoris sortis nobilis Mishkory
Bronowsky de bonis vestris omnibus aliorum bonis posi
tione priùs citatis mt nocen Mandamus vigore Regio
et cancellarie officii Capitãs qtenus coram nobis et officio
Castren plocen in Castro plocen feria beda post festum Sti
Bartholomei mc instan p una pte ac pecuniaplonie compe
ratis Admistam nobilis Anne Bronowska filie olim nobi
lis Nicolai Bronowsky qui nos citat cum suo tutore p
eo quia vos quem admodũ vobis decretum erat ponere in
scriptis tramdictam actoralis personis in diebus de
mandatis post positionem literarum termini plocen qre pobure
literarum iam est peractũ et factũ vos vel cum inscriptis com
non potuistis per quod in causa hincinde mistis et propter
vos citat ad decretum dimissionis sortis bonorum prenomm et
mensurarum pdcm legitime concernen et adividen et andreas Si
petari officium ven ex dimissorib ad ex dividen pdcm sortem in
omnibus bonis pdcm et vos spectat vallatis premissis debnp ne
cessarijs procedi non admissionis ex dimissionis sortis eius
cansam ad brachium Regale remitti p damnis aut salua
actione ad forum competens vobis cum egidi reservat et ita
pntes nos officium nostrum decernimus et decernit vobis qb
in termino adducen vobis et cum literis documentis iuris
dicendi et declarabunt iuxte ad premissa rnsmi Datum in Ca
stro plocen feria sexta in Crastino festi assumptionis glo
riosc virginis Marie Anno dni Millesimo quingentesimo
octuagesimo sexto Postea magnifici Dnus Petrus mo pre
misso mte facta pfata pars Relatrix petijt ex dimissum
sortis suis reuerendis shmgi et compelli et mitti hincinde
ven dimissorib ad ex dividendũ dari et deputari et alia ut l
ris est debito mõ exigi Cui Dnus pars citata allegant
qd nondum termino venit procedendum minime autem super
quo ve recipiat scilicet inscriptiones animi pensionum qua
pensionũ pti inscriptionum obligatoria parati tunc vis sol
vere et exhibere pariter hoberniczky allegant qd non
tenet ad aliquam solutionem et ex dimissionem sortis nam ipse de
sortis petita quam tenet una sororem exdotauit alij vo
cati alias sorores exdotare debuissent. pretium ve liberos pro

nūrari Et Achix pecijt eobdem eū non prodnemt Gmines dī in scripcōn tranbuctam bijs gram de recepermt m Incro negocijs pri ipalis cognoscī admittī. Et offmā attenta eg pars actrix cōmissa bta bnerbmt nam mercimenta bijs que de recepirat non ydoneū eandem plenā cōtān m Incro p toto negocijs principalis cognoscī admisit. a qua cognatione offo pūti incole ē solute.

Disiunctio termin Carwowo

Comparen personalr coram offo et actis pūblicis Nobilis Albanus Jallowicz de Smarsowo bno et Nobilis Caltanus Carwowska vxoris sue nōie tangnam tutor p qua de rati fabricatione m forma Jmis Cant. actor ex vna et nobilis paulus Carowsky filius olim nobilis Joannis oblati de Carwowo cītis parte ex alta pūblice ac p expressum recordmt Qm a termino Jodiernum ex dissensione bnorum p dcī Jodierna proxīam et m dem, cīgg bnorum Jesimchani m scrcn. occone ex dimissionis omnium bonorum mobilm et mobilm patrnorum et matrnorum Cum et post nobilem Martinum Carwowsky fratrem ipsius actoris gnam bkrtr de smechnm revolutor' in villis et hereditatibus Carwowo oblati olsszanowicze et in plena sitt diatim Ac post nobilem Albertum Jodocum oblati de Carwowo olsszanowicze et in offrōn Gambini cum plena hereditate de smechnm patrum ipsius Caltanus et pfati cītis bimtr ex dimissionis omnium bonorum mobilm et mobilm in villis et hereditatibus Carwowo plura et offrdo Gambini Confessus p se nie habitis bnorum concernentium p ipsa citato termo p'missa in se testatur ob bonum concordie et amicabilis Compositionis Jmi ad faciam secūm post festum Sancti Martini citius nūc instans p'xima et limittarent put dissensiones et limittant pūblicis Quam concordia partes pfate dnt mitte se tentare in festo Sti Martini in villa Staroziebi. Et Jmo effecta concordia et amicabilis Compositionis ex hinc partes pfate in hac p'te causa habeat et habebunt terminum feria secunda post festum Sti Martini nūc instans p'xima talem gratiam Jodi habeāt debnerunt et talem gratis ipsis de jmo forma remanet salua Jmo cambarum partem in toto p manen.

Disiunctio Termin Miakowo

Comparen personalr coram offo et actis pūblicis nobilis Laurencius Grodzisky nomine nobilis Simonis Miakowsky actoris ex qua de rati fabricatione m forma Jmis Cant. p

missa scripta omma firmit tenebit termxoqz no reuhaderet
ado p xallo et grato ensuspit. et nobilis stma relicta
olim nobilis Matsié rogozek Borczikowsky citta p.c. spe
te exalta publice ac per expressum recordat qma termi
Godierni exactoné hali Castheé plocen premen et mideé
occoné damn et qualij in missa heni contingt reée non so
lahoné trié sexum gram potui iex nisiphom et Gabrieé
soné atte partis put pa ré tohez p.c. ssoné cassi lar ms
gimissa mbe hstam. Qua causa premdet m sahisfactiom ex
comgratione hoci. obtpem concordie et sahisfactiom hoz ad
festum sedum post festum Sch. et Gone apti. gsimxerunt
et bmittemerut. Et ipsi sectn concordie sme sahisfa
ctiomis gimissoré exhac parte pfatis m Gar spa ré ha
bent et habebunt termi. ferie sedé primé et pxme post
festum Sch. et Gone apli. ime instad pxmé. talem gnalis
ipis de gmis forma ornet salno gne ambaré parem m loco
p. manet.

Debet Statuere mimlem CZIESSEWO.

Cropositit hoc nobilis Joannes Leolbassig Czessewsky
in et con nobilem Catherinam relictam olim Nicolai glo
Coalitz de Dobrossolitzo ex ottoné hali Castheé plocen
p.dié Godierna premien Cenoris gmisdi. Andreas Sasz
sky a Leolbetto pallatinus Rancen et Capitaneus plocen
Cubi nobili Catharine relicte olim Nicolai Glonalitz de Do
brossolitzo vigore Regio et exosso mo Capli Mandamus
gtimo coram nobis ant ossum mo Capus in Castro plocen feria
sexta post festum Sancti Bartholomei pxmia p.c. legittime
et peremptorie compcab. Admstantia nobilis Joannis Leol
bassig Czessewsky de Mahssewo Ren. vestat pro eo
qma in corhancmen Cercloindi hestis Boleszen no
bilis ppi admittit pthomssiom in bona ma in bona vmno
cum media sexamis frelone halmm et bex gron. inthomio
bienalm ynt ng color offert se comprobare cois mimli in
termino adnemen Ideo te ottat ad videa et audiend ipi
Apulon in mlem hstem ad thomittend cum in bona ma
in bona sseciali et sex gron. inthom qualiter hstituat
Vallari et interpon put ad ossum mime spectare dmo fort
facien et alia in foribus rod. it debito modo exequi vel
ynt ossum nostrum Cercunct ossoné p.dis ssis rensmas. Da
in Castro plocen feria sexta cu festum assume phonis Marie
Imo dni Millesimo quingentesimo Sexagesimo Sexto.

Ex̄no parb̄ritta in p̄mis et ad omnia volent videre minime qñ
citatiõ exhibebat Et actor petijt sibi concedi dilacõem ad duas
hōras ad stabiendū cum minime qm citatiõ p̄dicta hōre p̄fate
citatiõ exhibebit et fuit dilacionis in hac iuris forma. Ossmõ
Cashcū plocū audita missa ac iuridica petitione partis actoree eiõ
concessit dilacõem ad duas horas ad stabiendū cum minutis de
exemptõne p̄dicte citatiõis Et ibiq̄ minutis elapsis ppe
p̄fatus Sabinus hermiñ sep̄ cum citatiõe talem gratiosis dñis
forma venit salvo jure amborū partiū in loco y manen.

Condemnatio lucri Cindalbi.

Nobilis Matthias Gmidaczky de Cindalch actor Adm stan
gnosti Nicolai Radonski de Przeborz Subindex hō plocū
citatiõe hāli Cashcū plocū y dē Jodicina premissa et mirdem
Omnib̄ hoc videt talis Andreas Suchorsky a Carbowo pallatinus
Rawen et Capitaneus plocū Cibi nobili Matthie Gmidaczky de Cindalch
Sūg et omnib̄ bonis tūm mobilibus et mobilibus vigore Regio
et emissoriali mādi Capli Mandamus quatenus coram nobis et
esse mō Cashcū plocū in Cashcū plocū feria sexta proxīa
post festum Sancti Bartholomei mēs instans y xmā personal
ac peremptorie compareat Dñs stanislaus Gmosi Nicolai Radon
sky de Przeborz Subinbrēs hō plocū Quare contractat
ad missophōm hūd et p̄ quanto ea cui missophi sibi virgili orto
Sexamus qñ in medijs grossis y feria sexta post festum Sti
Bartholomei tūb hōris vadiū et qñ virgili orto sexamus
pecē ad videndū et audiendū ten̄ w y primū actorem facē
diligentia exhibita et vadiū nr̄m essentiale
tūnc pecē velit et minime obtinere damna et vadiū nr̄a
missophōne hōris plocū expressa vnā cum eis observantia
et solemnitatibus non requisitis tūnc essentialem pecē
p̄ actori ut deinde tam eius rei q̄ tūm essentiali in
debendū damna et vadia volueris dare sūmd essentiale fut.
facta exp̄ta diligentia omnia in missophōne expressa
tamen nec fecerit inde p̄missa attentatum Datum in arce
plocū feria sexta proxīa post festum Sti Laurencij Anno
Domini Millesimo quingentesimo Sexagesimo tercio Et
Jam in fuit audientie p̄fatus actor petijt sibi addi et deputari
minutum ad clamandum p̄fatum citatum ad jus Cui ossus deputavit
minutum Cashcū plocū Joannem stanislaum de Miroslaw ad
clamandum p̄fatum citatum ad jus. Qui minutis jure tūm deputatis
ne recessum publice exclamit Quo p̄fatus citatus Et et

nlia forma juris quat ad jus clamat non stetit quin pa
rere minime emanet In cujus contumaciam pfatum actum
gnosus Nicolaus Lendowsky ut actor ni tolo tuo negocij
bus principalis inde certiorem citationis jure remanet qua
romanalium hoc offm prius Cashen plocen adm se a pa
cto fosse memole est probaturo.

Decretum pene Maesimino.

Pposuit mihi Gnosus Stephanus Smarsowsky de Ma
simino judex Cashen plocen Jam est cum nobilibus pthum
Lancarum Gregadlom maszmsteini ex actione habi co
stra plocen p dni Jodierna presentia Cumoris Swinbli in
Greab Supsky a Cuczewo pallatinus Rawen et Castus plo
cen ac vobis nobilibus pcho et Lancario Gregadlom ma
gnstrem de maszimino bonis vris mobilibus et ad no
bilitatem vri pertinentibus quorum Stephanus Smarsowsky
de maszimino judicem Cashen plocen gravi querella de
posuisse et quistum esse quomo vos vicin de campo ro
abart et inforsiat vigiliis hoc bonis et equis pmis
priis illis inforsiam Nobilis pchi inforcibales in bonis
maszimino cas ad cumulum fidem status mobilis et nobilis
vigiliis stabili cum metum pena trium Marcarum solvi a quo
libet pectore abart non misso Coronis sancit pat mihi et
nobilibus relatis cum vobis pluribus intendit pcepit nos qtenus
nisi decernendo rationem opportuno pnunciemus Nos vo at
tendentes mihi offi esse cum ea nostrum vocata ad minus vos
Vobis pnominatis expressis Mandamus vigore Regio
et mihi Capitis ex esso qtenus coram nobis aut offo mo Cashen
plocen in Castro plocen feria tercia post festum sancti Bar
tholomei mox instans pxima pe ad percomplorie contra
dmstam pfatum gnosum Stephanum Smarsowsky de
Maszimino judicem Cashen plocen qmi vos attat ad videm
et audiendum pcas a quolibet pectore et pecende abart trium
Marcarum Coronis exactibus decernendis pfatum mihi in
ad effectum stand pfatum pectora abart ac mandatum no
pfatum pectora ac dnmi sandi actorum vobis fieri aga
rationat mi foro competen Et ulra pout tibi in hac mino
ribus verbis decretum et declarabo jure ad pmissa
rum Datum in Castro plocen feria sexta in Crastino Ass
gloriosae virginis Mariae pxima a Xmo dm millesi
mo Cmi generalissimo Sexagesimo sexto. Postquam

Decretu proboms Divisioms Sekowo

parcio n̄ſr̄ Statuto Regni Decreuit ipi pdicti cittr̄ transpor
tare bram allegatiōn cum plenis h̄ſbus Solciſſe nec beplimobi
rot amicabilem dimiſsiōn p̄ amicos ſuos lam rchimit p̄ annos
ſeruijs hōnes heſſhet et eorum bonorū non erat diuax et vbi
frochiarūs ſmē in drabus beſhmanis et cū compbabit in
exigenſha rationis exhor offa facit ad qđ ſimis crit. Et
ibid in drabus beſhmanis partib p̄ſſatis habeat et habebit
timid talem gratis p̄ſs de ſimis formā venit ſalno ſine can
bora pareat in tolo p̄manere.

Decretu aſſproboms Swierkoczmo

Roſſit ſtr̄ nobilis Gallus Swierhoczky Ja etiā nobilis
Herebrim Swierhoczky de Swierhoczmo ex ratiōne hāli Caſtri
Ploreū pro dicē Sodicina legitime pcurator et miridem denoris Sanſli
Andreas Seprohj a Cathezeno pallatinus Rauen et Capitaneus p̄dicti
Quigoz Regio et metoxatate offi ni capitaneus Cibi nobili Ge
rubino Swierhoczky de Swierhoczmo dec eiſdem ac alijs omnib
bonis hāb tegnecmqz et exbiſt in Regno mō expectim et per
hinen mobilibus rez et mobilibus ſimbus tamen et inſcriptionib
bonibqz ſimis et ixri obligatario p̄ſſati artoriū poſtiōne ratiōnū
p̄nūs nimine no cōm mqz ſimdiran Mandauimus ut coram nobis
aut oſſo mō Caſtren̄ ploceū in Caſtro ploceū feria ſexta poſt
Sim Sancti Bart Solomōnis mē noſtrā proxima Adem ſtephan
nobilis Galli Swierhoczky de eisdē p̄ preceptoniz exigere
bubmiſsiōnē hac rompecas Quā te actat mr bubmiſsiōnal ſeu
pro eo qđ in eidem p̄nominato gallo Swierhoczky fuit
et circa acta Caſtr̄ ploceū recognita certa inſcriptiōn qua re
ſtanti inſcripſiſti et obligaſti eidē Decembertim ſexcentas grās
potas cerei et lignū debiti ni et bnp omnibus bonis hāb
Sricznib Swierhoczmo iacēt de anno ad annū termini ſa
bendū et pariſuē poſſidendū nr̄s p̄ut de ſimiſſis ipa obligatio
na latius ſe inſcriptiōn obligamus a data p̄ſentium ni terminis
tribus Sequentib p̄xme et mediatis ſubſeqūs bed iam hanc
arbitrū ſolus per te tuū orator Decem ſeptem Sexcentas grās
potas ad acta hoſtia ex actis eiſdem Caſtren̄ dimittas cau
ſſprobare et ratiſſicare eidem te bubmiſſuri et obſtrinxiſti
p̄ut cas tu pea te rōprobatū quam nedū approbare rouſſi
nare ratiſſicare debeas verum et cam transportare pre
miſiſti p̄ut et de fēto non transportaſti imō cis bubmiſſiōn

hñe conuicisti et cam fregisti ob nñq et ñ vadñ ñscripho
ñiñ merito incubuisti et plapons ob Idco li rittat as
vadens et audiens ob non hans portatam hñ pñtem
inscriphionis hñp vadñ pñfatum decretum et
gñm decreti Dñi Iudices ad approbandñ et ra
hificandñ simul et hanb portandñ ipsius ñscriphom
te ipsis decreto mediante cogi et compelli et alia pot
libi ea omnia in termino futuro verbis lacinis dedu
rabnt et deducendz et pnt nob ben offnre no stñ de
crevit pmissa rite attentatum et eisdem Bahofferhrg
Data in Casho ploceñ feria beda post festum Sancti Vin
cencij pxima Anno dñi Millesimo quingentesimo
Sexagesimo sexto. postquam qñ proponens mó pmisso
jñ hñ factam pfessa para artexa pecit vadñ ñ in
scriphone tabule decreti et alia ut ipsis est debito
mó exegñ. Cuius pars citta cuadra vadñm
obtulit de cuius ñscriphom hanb ducé ñ ipsis tñms
tribus scripsit et cuius approbare inx bnbnissem
Offm vo Casheñ ploceñ audita bnbnissiue partis rit
tate decreuit cui parti citte cuius ñscriphum Castñ obli
gatoria ñ pmissis tñms hñby scripsen hanb ducé et
cuius approbare inx contenta ñscriphionis bnbpena Dom
Marcam pona quam offmi prius interponit.

Decretum Exequutionis Iesc510

Iudicentabat tarnim per totam audientiam nobilis
Andreas Dziwanowsky de Iesczmo Iudex coh gñosi
Stanislaum Stanislai Crambeczky de grambecz exattoris
hñli Casheñ ploceñ p dñi Godizina legittimi gnumen et m
oden de moris Gñsli Andreas Sczirsky a ypolizeio pal
latinis Rancn et Capñis ploceñ gñalis Orbi generoso Sta
nislao Crambeczky de grombecz de eisdem ac alijs omnibus
bonis hñis mobilibus et mobilibus p le quomolze habitis et
possis quibus bonis et ñscriphonibus aliarum personarñ
positione pñtis rittonis minime nocen Blandamus vi
gore Regio et auctoritate offi mi Castñs Casti ploceñ
gttimis coram nobis ben esse mo Castrum ploceñ ni Casho
ploceñ feria sexta post festum Sti Bartholomei apli pro
xima pé exemplarieq; compeas Ad instantia nobilis
Andree Dziwanowsky de Iesczmo qui le rittat et ad

cittat ad finalem exactionem decreti offitii castren ad offm nostrum
Castrum placeat tanquam bracium regale remissi et sic occone nõ
admissõis inhominis tam in fima essencali Septaginta sexarum
grõ pothm in mansos possessionales in bonis Gramberg quos tibi pre
nominatus Rector elegerit mixta inscriptionem et decretum quam in alia
bona in vadio inscriptionis vzt Septaginta sexarum grõ pothm rem
decreti exceptis duobus mansis possessionalis quos tibi prenomina
tus Rector elegerit ubi a quatuor marca poli cum rotha frumenti
in quatuor campis in circa absque seminari poterit et sic de
cetera pro offmi nostrum mperpetuum latt lacus de quo missis sonari
ad quod te in toto respectu Nihilominus tu tuo conthoremen
decreto mõ pfato nec molestem penam quod decem Marcarum de nõ
minus gratia inhominis de bracio Regali vallatam et interposita
exãs rebellis et imi commotis contrarius pfatum inhominem
tam in duobus mansos possessionalis in fima essencialis vzt
Septagenta Sexarum grõ pothm quam in alia bona ina vadio
similis alterum Septaginta Sexarum grõ pothm iam decreto pre
fatum inhominem non admittisti mõ temere impugnasti quod
hoc contra te minime licuit Quocirca tibi de Gruberk de
mandamus firmiter in virtute pbatis quatenus decem
decem Marcarum pothm incurrendum et transgressus es ad quod
decretum te cittat Nihilominus in cittat te ad videndum etiam
dicti Vadia hipthecata compallentia in me essencialis vallari et
interponi offmis ad inhomittendi in bona ina mobilia et immo
bilia addicta et deputata Ita quod de forma juris venit Idcirco
premissa in te attentatarum Certus itaque tibi quod me in dicto
cittationis termino tibi pfixo comparueris sine no Nos Nihilo
minus ad ea procedemus et offmi nostrum predictum premissis et pfati
ris amb contumacia ina nil obstante Datum in Castro Plocen
feria tercia ante festum beati Laurencij proxima Anno
dñi Millesimo quingentesimo Sexagesimo Sexto
Jam in fine audiencie pfata pars actorea petijt sibi addi
ctos deputari minutum ad clamandum pfatum cittum ad jus cu
offmis tanquam ipsa petijt vidit et deputavit minutum Castrum
Honesti Stanislaum de Miroslaw ad clamandum pfatum cittum ad
jus cum minutis jus sue deputationis rescribendum publice recont
Quia pfatum cittum ter et ultra forum jurisdictionis quat ad jus
clamandum qui cittus nec per se nec per suum procuratorem comparuit
In Cuius contumacia pfata pars Actorea devenit ad
torchiam sue cittationis Reproduxit decretum executionis
Castrum Plocen emanat Die Actum in Castro Plocen feria tercia

post festum Sanctorum Petri et Pauli apostolorum proxima
Anno domini Millesimo quingentesimo sexagesimo sexto.
In quo continet quod Castrum Caserte placeat admittat ciues
milites &c non sufficienti admissione nihominis Decretum sup
per certam cittone Vadrini ni scriptione contenta Sestagnata
Sexarum grm poln [illegible] deputant mittendum ad nihominem
dom suum nominatum oratorem tam ni suma essentiali Sestagnata
Sexarum poln ni duob mansob possessionalob quob sibi ele
gerit ipse ni scriptionis quam ni alia bona publici cittadini ve
rò ascriptionis. Penamq quor decem marcarum poln de
bracchio Regali Vallerum et interposit. [illegible] inexecutionis nò
admissionis nihominis Sancte ipsum cassa ad bracchium rega
le remisit prout publicatum decreti remissorum latiorem
premissorum ni se continet effectum. Post cuius decreti repro
ductionem Stabat in medium Reuerendus Dominus Andreas Gazi
bek &c Lecto quo pretens recondit Quia dnus ipse
bi deputationis et decreti ossi Casui placeat venit ad no
bilem Stanislaum Crambeczki cittadinum ad acceptandum ni hominem
ni publicatis placitis onerosis et periculosis alias in decretum
remissorum exhume publicatus cittadinus existit ad tempus admit
tendo nihominem ni suma essentiali attenta ni predictis
admittere recusarint nec volunt ondere bona ni que ad
mittebat nihominem. Ratione cuius no admissionis nihomi
nis ablis cittadini Casui placeat Sigillo dni Capti obsignan
tem petunt et est excertus in forma iuris per testes
nobilibus. Post quorum omnium deductionem petijt exequi
tionem decreti publicati remissorij penamq quor decem mar
carum poln ni eos decreto vallat et interpositam decreti
um mandatum ad nihominem pronominatum oratorem ni bona pub
lica ni publicatis placitis caddi et deputari vadiaq bipli
cata &c bracchio regali vallari et interponi et alia ut lon
gius est scribitur modo exequi. Ostium Casertae placeat at
tenta contumacia et rebellitate publice visa decreto re
missorio In eius contumacia decernit debitam exequtio
nem cuius decreti remissorij &c est decernit nihominem
ni bona cittadini tam ni suma essentiali Sestagnata Sexarum
grm poln ni duob mansob possessionalob quob sibi pronomi
natus orator elegerit Necno ni placitis onerosis minutis
obtent et decretis ni alia bona ni bonis Eius Grabizet
ubicunq ipsum placuerit. Exceptis duobus mansis possessionalis
ni quob &c orator nihominem in suma essentiali debit ipse ubi
a quatuor mare poli cumscorsq frumenti ni quatuor tam po

nisp[ecia]li ab arcis d[omi]ni assumari posset. Jtem q[uo]d decem marcarum pene in superiori decreto vallatal[is] decrevit nom[in]e denegali hominis CCC deputavit minime tres[pas]sem quemcumq[ue] p[re]fatis regnicolis ad hominem p[re]nominatum arbitrem in bona citra mensam essentiali septuaginta sexarum grossi pene grani vadii similis. Necnon et in pena quinquaginta decem marcarum pene in decreto hinc in diabolus cephimanis vadiatis hinc plicata de burgio regali unius quatuor centum et viginti sexaginas grossi non posse de non impugnari amplius possessa homines vallant et interponit. Jus decreto primi vallat et interponit.

Decretum iuramenti Swierkoczmo

Proposuit spectabilis nobilis Gallus Swierhoczky Jacobi cum nobilem Dominum Swierhoczky de Swierhoczmo exittonis habili castrum Plocen pro diu gubernatorem legittime promeritum et maiestatem Domini Swierdi Andreas Sepriski a Gulczewo palatinus Rawe et Capitaneus p[re]fatis plocen vigore Regio et auctoritate officii mi gno ad vos spectantibus tibi nobili Dominum Swierhoczky de Swierhoczmo de ipsum et abs omnibus et singulis bonis tuis mobilibus et mobilibus quos in regno modo tenus habuis et possis juribus tuis et miserisq[ue] hominibus bonisq[ue] alienum ipsorum exittonis p[re]dictis possessionem minime nocen neq[ue] preiudicare mandamus quatenus coram nobis vel ipsius modo castrum plocen in castro plocen feria secunda post festum sancti Bartholomei hinc instans proxima ad diem[tra]ndum nobilis Gallo Swierhoczky de bonis p[re]fatis ac percepcionem compotus qui te vigore tuae miserisq[ue] hominis et subditis attat[ingit] et in recepta et mandata abeo levata bona ad tempus pertinentia sexarum grossi pecuniarum quantitatem ipsius miserisq[ue] subditis omnia et singula bona tua hereditaria in bonis Swierhoczmo iacen[tibus] pro modo obligatorio de anno ad annum tenen habend[a] possid[ere] et quiete possidend[a] absq[ue] quovis impedimento exquacumq[ue] causa procedum et illata hucusq[ue] debit[a] sub damno bonis amplius arbitrali absq[ue] quovis corporali juramento ipsius galli. In cuius ipsius tui inscriptionis reductionem vadiatq[ue] ipsius non formidans tanquam rebellis et juri contrarius ipsius omnia bona et subditos tuos miserq[ue] et obligata q[uo]d nobilis Andream pontum Jacobi et Laurentium tanquam subditos et subordinatos personas eius

et Seminas p̃t et de fcto tam sup̃ Siclum Semalia
gnam ꝯsuetudinem omnia exarrash et consemnasti exigi
simul cum ꝑsis proce tollos et recipis gro fcto ipsum
ni eisdem bonis tmbas molestias et prepedis obrdp. in dam
mum & mplii verbo taxatum p̃ inscriptionem contentam &c
enbmissi et plapsos eos quod tibi absp̃ jno nis corporaly
juramento con te taxat et exhimat ad triginta sexanas
grm̃ polm̃ in hac causa Ideo te citat ad videñ et audi
end bp̃ le dam̃ p̃fatum & mplia verbo con te taxatis
nes lominis remdiorum pariscram̃ & p̃fatorum bonorum
p̃ ea tibi inscriptorum et obligatorum in toto decem et te ad
p̃missa decreto ipso nedum le cogi et compelli vallatis
sup̃ te crabyb ad hec necessarys constam̃ & sane prosmali
exegmbone faciend ad brachium Regale remittendi et cetera
in talibus fieri soleta exegm̃ et ultra prout de jure venerit
hibiz̃ ea omnia in termino fubmo verbis laicis declara
tibz̃ p̃missa in te attentatuz et p̃missis habitis fuerunt
Datum in Casso placen feria secunda post festum Sancti um
cencij proxima Anno domini M.cc.lxxxmo quinto Sedente
xagesimo Sexto. post quamq̃m & proponens no p̃missorum
virtute factam p̃fata pars Retorica petijt sibi per dm
rittam Damnum simplex verbo taxatum triginta sexanam
grm̃ polm̃ in̄ subm̃ssionem partis citate decem jnisse re
medijs ad solucion̄ eius & obligari et compelli. Ordinem p̃
hesthem ad remdiorum ni cas bona obligatoria dari et
deputari alias ut jnis est de bito modo exegm̃ Et ipso
vero citato rndendo negauit contenta actoris petens si
bi celerem decerni. Ostensis Casthen placea audita ne
galiua rnsione partis citate Decernit ipse exhibitionem jn
hanc rotulum qd̃ ipse nec p̃ se nec p̃ subm̃ssas personas in p̃fa
tis bonis obligatis p̃fate dabit nec p̃ p̃fatum actorem.
hinc in duabus diebus mensis Et cum jmabit exhibe ostensum
faciet sic quod de forma jnis. erit Et infra in duabus se-
ptimanis partes p̃fate habent et habebunt terminum tales
alias p̃fis de jnis forma venerit sabo jure ambarum partium
in toto ymanen.

Suspensio cause cu motioe koskowo

Proposit p̃ dñs Instigator ostendit declarone gressi
Joannis Wessel de Dzielgarzewo Qui et cum nobilem Mex

tum Grabia filium olim Nobilis Nicolai grabia de Kushowo ex
citatis hodierna legitime premisso et
nirdum Cenonis Smadi Andreas Suprsky a Gnezewo Gnes
ni Officiat Pallatinus Rauden et Capitaneus plocen Terre nobili Nor
bino grabia filio olim nobilis Nicolai grabia de kushowo Vigore
regio et mis Cōmissionis castri plocen ex opposito Mandatus quibus coram
nobis et opposito mō Castrensi plocen in Castro plocen feria sexta post
festum b. archi Barthol. Apli et mis mē existentem pxima pō
ad legitimē compecas Administratorem Insigatoris officii ex delatio
ne generosi Joannis Owssel de Dzichi Sarzeno qui se citat bono pun
te comparuit in termino prefixo in termino quo citatus in plocz iam
pdicto in pena contumacie in ex suam actionem originalem huc que
relle quale premisso attendat et mē ac ter iterum citatus pro eo quia post
quam laboriosus Joannes Crosnicki subdelegatus de kushowo
fontibus nobis tribi recepit de villa Dzichi Sarzeno et quam quā
pō in bonis tis prenotat et arrestauit nullo Nobili et nobilibus
exhibente pō fidedignis qb pō Curiali debuit bi missi fieri de
qua receptione eque fuimus ablata in duabus cedulinis sua Ex
cellentie Regie Majestatis statuere Curiō pdictis duabus cedu
linis nrīs Curiali Sarnen pfatum statuisti ad instantiam bi de
cadi equa nobis scripsi Quo facto penam fruli in eo passus
es hac pena alis quae in tali casu Incumbit Judici ut coram ipso
eundem tum subdelegatum ut supra statueres et ex pō ipsius equa
et pō nlt nostigare cap ipsum vel penam fruli et pro uno Curiali
ne tanquā fidedignos pfatus officio Castrensi et de premissis
que pcessum ē. pō Joannis Owssel reservat tribi talem
actum ad forum competēs it petit tibi in termino declarabz
et jure decernat pte nrā. Datum in Castro plocen Sabbati
post festum assumptionis gloriose virginis Marie pxima An
no domini Millesimo quingentesimo Sexagesimo sexto post
quam quidē propositum pfatus Actor petit penam in statut. de
script. Decretū vel ad directam exhibitionem iuris remedijs sibi
gi et compelli. Exhibet pars actrix reservando tribi omnia juris
remedia in toto salva pratum Curiali non approbando vel
et allegando actum non compārere ipso Castrensi plocen neq; di
scendo pro causa se nisi judicio hesitis petens se ex pena quo
decem Marcarum poenam ut in debita hac in et quocirca mandari
a causa pdicti liberum et absolutum pronunciari. Et
Castrensis plocen audito pmissis pacem attento eo quia pō
principalis suadi comse nondum Invenit principale
vult equam causam pendentem coram Insigatore tenuisse
Insuper it quod pō principalis Inducias. Quod decretū.

Disiunctio termini Dobrosielicze

Disiunctio termini Kanszicze

Joannis Seuerin nomine bno fratrū germanorū pre qmbus de
rati sabitione in forma ymis cauet. artor exna et nobilis Mar
tinus Dobrostnitzky sglue Sattus parte exalta publice ac pa ex
pressum recorāt qma termini hodiern exhibitione hūpiori
mi dem et primen accone vadij Ducentarū marcarum pūe.
super quib achōnib orta prima rone receptionis fructuum
primalium et estimationū varij generis prestitorū pffatis artz
ni tenutarijs hatmanū tam p offm prūs Casper plicū
gnan p sar Regiem mtem adiudicatorū et exemplan.
Sedem simr p vadijs Ducentarū marcarū pūe Rationē
et exensa impedimenti exoribus pffati actis exhibitis ad
ad com sam exemplionis onbordinat illat adinuicem hesha
bita pro et exemplione emanat sunt pffate actiones tutus
coza p pffs lationem p̄n̄ssorum in et continentia effectu ob
tenta concordie et amicabilis compositionis hinc ad feriam secun
dam proxim et proxmam post festum sancti Galli mē instans proxia
diffinxerunt et limitauerunt partibus prout diffinguunt et
limitant. Ad finē effectū concordie et amicabilis compo
sitionis exhibite partibus pffate hinc per ipās duas actiones sabet
et sabbmt terminū sibi pffixū vzt feria secunda post festū
Sci Galli mē instans proxima talem gratiam sodie habue
runt et talem gratiā mris de ymo forme venie sabbo
ime aubarū parcia in toto p manen.

Disiunctio Termini Kocziecziano

Comparen personaliter coram asse et actis p̄missis nobilis Joan
nes Cziessensky filius Jacobi nomine nobilium Nicolai Alono
fily Comonsky et pūi Joannis Stamblai filiorum olim
Pauli Sandele hoczizky dicti de Cziza, ac Joannes pauli
Cziessensky nomine nobilis Joannis Gobssha hoczizky
Arietzky exalta. pro quorum omnū nūmine de rati sabi
tione in forma ymis canent quod infrascripta omnia firmi
ter bmt et inviolabr obseruabunt terminos pr non contra
dicent sed pro rato et grato suscipient. publice ac pa ex
pressum recorāt qma termini hodierni exhibitionis
hūpiorē p dē Jeduina p̄nem et in tridēm ottone
vadiorum triplicatorū in quantitatem florenorū rone non
admissionis in hodiernis in bona p̄sona citatorum Jacobi
in sexta feria decimi Marcarū pūe ac in pena Ducentarum
pūe exhibitionē relatarū p̄dictarum sunt pa dicti et

tamsq processus eiusdem causae laciorem praemissorum in se
continet effectum obspem concordie et amicabilis compo
sitionis hinc ad feriam secundam primam et proximam post
dominicam invocavit nunc instantem disiunxerunt et limit
taverunt prout disiungunt et limitent praesentibus Et in
diffectu concordie et amicabilis compositionis extunc par
tes praefate in hac ipsa causa habent et habebunt terminum
feria secunda post dominicam invocavit proxime futuram
talem qualis ipsis de iuris forma veniet salvo iure am
barum parem in toto permanente.

Decretum pene Instigat Lukoszmo

Proposuit iuxta Instigator Contributionum Sac Regie
Mtis Inter et con nobilem petrum Bik Lukosky ex citatione
verbali pro die hodierna per militem trem dati et assignati
occasione non extraditionis Contributionis Sac Regie Mtis de
manso heredis ipsius bonorum Lukossmo petens super ip
sum penam quorundecim Marcarum polm decerni militemque
ad intromittendum et ad pignorandum pro non extraditione Con
tributionis Regalis dari et deputari et alia in talibus ob
servata debito modo exequi. Ex uso uxor praefati
citti allegavit quod ipsius maritus praefatus petrus Lukowsky
hanc sortem obligavit et impignoravit petens se liberum
pronunciari. Offerunt Castrensi plocensi attento eo quod de predi
cto manso Contributio Sac Regie Mtis non est soluta De
crevit super praefatum citatum penam quorundecim Marcarum polm
Et deputavit militem terrestrem quemcumque praesentibus requi
sit ad intromittendum praenominatum Instigatorem Contributionum
in bona praefati citti in pena praefata quorundecim marcarum
polm nunc decreta et ad pignorandum pro non solutione Con
tributionis regalis vadiaque triplicatur de brachio Regali
vel quadraginta duos Marcas polm vallavit et interpo
suit prout vallat et interponit decreto mediante praesenti.

Presticio Juramenti Dambrowka

Ex Decreto iuris laboriosi Anthonius et ma
thias de Dambrowka subditi Magnifice Elisabeth
de Sieprez pallatine lancicien citti Ad instantiam insti
gatoris Contributionum Sac Regie Mtis occasione non solutio

ms Conhibnis bac Regie Mhs a prosmatione et brixatione ceremi
sie exregalina ypsam rnsione et exphaine ymanchi de nō
brixatione et ppmatione ceremsie p mintem hrshim robilka lan
recem wsmzlij ab pis recept et recognit debai ēnt a ter
mino p mrali eodemqz essm prns hiscrob et absolut ymen
dant ynt promrat decerlo jmdiati medrat.

Decretum pene Instigat Dembowalaku

Actentabat termin per totam audientiam Instigator
Conhibnium Sac Regie mhs Jn et cō nobilem Adam Sui
tozlij exōne rabali p die sodierna p mintem hrshim
dati et assignati cerare non psolutionis Conhibnionis bac
Regie mhs de mansis gnōz de bonis Dembowalanka
Zac jam in fine audientie Giffatus Instigator petit sibi addi
mintem ad clamandum ad jnō pffat ettm qui essm deputa
nit mintem Castri ploren Constum stanislai de Mrzodlow
ad clamandum ad jnō pffat ettm qui mintis jnō fre de pfec
tionis rcshnsen publice recognit qua pffat ettm tra et alba
forma jmis gnat ad jnō clamāt non stetit jmiqz minime
parere curauit In cuius contumacia pffatus Instigator petit
bac Giffatum ettm cum gnōz decim Marcarū poln decernī
mintemqz admittendum et ad pignorandum p nō solutione Conhi
butionis bani et deputati radiaqz de sup necessaria vallari et
interponi et alia ut jmis est debito modo exequi. Essm
Castrū ploren affectata contumacia et rebellitate partis recte
mi emis contumacia decrevit penam gnōz decim Marcarum
poln. rone non solutionis pffat Conhibnis incurrisse Et
deputauit mintem hrshim quemcunqz pinibus regni sibi ad
mittendum Quam Cipiam tangēs et requisitus vna bac Instigi
mi pena mdi decreta gnōdecim marcarū poln Et ad pignorand
pro non solutione pffata Conhibnis Ubi aquas et marcapede
vmb rozebis fruncati ni gnabit rur po nr sicut ab ureis Essm
nani pelusset radiaqz impetrat de bac Instigio Regali vt
gnādragnita duas marcas pols vallent et alm posset pal
vallat et interponi debito pdti.

Decretum pene Instigator Barczikowo

Actentabat termin per totam audientiam Instigator Con
hibnionis sacre Regie Mhs Jn et cō nobilem Andream Sasi
Barzkowski exōne rabali p die sodierna p mintem

tecsimum dati et assignati eccone non persolutionis Contribu
tionis Sac. Regie mtis de sorte Loszmiska de manso
Et Jam in fine audientie p[ro]fatus rittus p[ro]mittebat Ca
stren[sem] placen[sem] Joachimum Stanislaum de Miroslaw ad id p[ro]ssi
cen[sem] p[ro]d[ictu]m deputatu[m] ad ipsa clamat non stetit immo parere
minime curauit Ju Cuius Contumacia Ju[dex] assignator Contribu
tionis pecit tam ipsi ultimam penam quor decem marcarum
poni decerni mittiq[ue] ad inhomittendu[m] et ad pignorandu[m]
p[ro] non solutione p[re]fate Contributionis dum et deputati vadiaq[ue]
triplicat vallari et mitti pon et alia vt juris est debito
modo exequi. Offerm Castren placen attenta contu
macia et rebellitate partis citte in eius contumacia decernit
penam quor decem marcarum poni. Et deputatum mittun
hostem quemcumq[ue] p[ro]bus regni stet ad inhomittendu[m]
Dominu[m] Capitaneu[m] tanq[ua]m exigitorem brachij regalis
in pena p[re]fata quor decem Marcarum poni mitt decreta
Et ad pignorandu[m] p[ro] non solutione p[re]fate Contributionis vbi
a quacq[ue] mansa pili vmbo rectus frumenti in quoq[ue] gl
tantu[m] inscripta abaricis disseminari poterisset. vadiaq[ue]
triplicat de brachio regali Et quadrupla dnis mar
rab poss de nouo in pignora p[re]fata inhomittendu[m] vallandi
et alter ponend. p[ro]ut vallat et alter ponit decreto parti.

Decretum pene Jnstigat Crambecz

Actabat Termin per totam audientiam Jnstigator
Contributionis Sac. Regie mtis Jn et cu[m] nobili Stanislaum
et quendam Crambechi exactione vadiali pro die hodierna
dati et assignati p[ro]mittebat hostem eccone non p[er]solutionis
Contributionis Sac. Regie mtis usq[ue] peradhuc. Et iam in fi
ne audientie p[re]fati citti p[ro]mittebat Castren placen Joachimum
Stanislaum de Miroslaw p[re]fatu[m] p[ro]d[ictu]m ad id deputatu[m] ad
ipsa clamat non steterunt immo parere minime cura
verunt Ju quor cu[m] contumacia p[re]fatis Jnstigator petijt
tam ipsi penam quor decem marcarum poni decerni mit
tiq[ue] ad inhomittendu[m] et ad pignorandu[m] p[ro] non soluta
p[re]fata Contributionis pecuniarum dari et deputari vadiaq[ue]
triplicat vallari et interponi et alia vt juris est debi
to modo exequi Offerm Castren placen attenta contuma
cia et rebellitate partis citte in eius contumacia decernit
penam quor decem marcarum poni Et deputatum mittun
dum hostem quemcumq[ue] p[ro]bis regni stet ad inhomittendu[m]

tinq dnnm Capl'm tanq; exqm loca bracq; regalis in pca
p'fata mic decreta m bona attenta gnordecm marcarq; pdcr
Et ad signos amq; rone non p'solutionis Contrbnis paradisiq
vbi a gnatt matra p'li cmb corchis frumentali m ghotzt cam po n
cipien ab arcis disseminari p'mis set vadiaq; hisperar de
bracio regali ghotzt qnadragesia gnas mare pos de noa me
jungn m p'fatam m thromine vallamb & interpa sit gnal val
lat et m hrpomb decreto jndicali m diam

Liber a termino cu motione Kurmk

Oppositt jnte Magnifica Elisabeq de Supra olim Ma
gnifici decolai Jarmk de Brudzewo pallatini Lancicen. rebel
m Brudzewo et Stan Dna Adritalicalis Jnet cu Magnif
cum Stanislaum de Gorka comitt Capitm Kolen m Kurmk
ac hi sono bona exittaq; hab Castri plocen et dismembrio
ne supamb facta p dcm Gedimina legittmi pncm et modica
Cenagis Jnsdi Andreas Sirpsky a Gulczewo pallatinb
Rawa plocen et pristicen ac Capitn Dni Magnifici Stanislai
de Gorka comitis Capti Kolen et m Kurmk ac hi sono bona de
ommbus bonis mbis Gareyb. mobilibus et mobilibus brmsq; pac
cmarq; qne le gnotzt et ubicmq; in regno polonie gnonis jure
ac titulo habere pcm et possidere rebus et m scriptis mb ahcm
p'sonarm positione fruibus ottonis m eisdem ml notm exigere
Regio et exosso Capitn m Castri plocen emboritate qua fun
gimur m Jarparte Mandamus qtt mb coram nobis offiriq;
mro Castri plocen in Castro plocen feria tercia proxma post Do
minicam Conductus passq; p legittmi p'cm p'loriq; compeat
Admodum Magnifici Elisabeq de Supra olim Magnifici
Nicolai Jarmk de Brudzewo pallat Lancicen rebelli m
Brudzewo et Stan dne adritalicalis Que te ob non complicion
et conhancelion concordie Conuentionis p'hiconien p'me p'mis
et m acta p'hibitionis emiq; conuentionis relata in tra gnal p'pha
illms non habit factum p'vadia m eadm sp'ficie expressio et
in p'ncipali Sc est Damnis ad offm nostrum Castri plocen nos
tra p'hib cittus fuisti Cm tu habit facere de charta et gmbdam
exceptionibus p'scriptionis gnibus te tuq; cam tui abrem nasti
rus is exgmbus opinia ma in contrarium Gnodlam decreti
assertum an alter p'lat in contrarium obtinuisti gne actio obtd
pindet in diuisa in jmigio tuprem jndicii mape Regie mis gnal
pal pallat probeq; vlt Ideo te sedat mte inde ipsis contrarie

dispoſicion et ꝓſcriptu ordeis m Greca proptr non ꝛom
plecion et cmb violacion ittat ꝓ eo Qua in facta roma
gia et amicabili compoſicione cum ꝓffata Elisabeth de
Sucreꝯ Pallatt Lancicien et m acta connexionis pietro
nien Prior Pharis et ni pietro celebrat relat vadi
-oꝯ Virginis Millim Marcarum groꝝ poꝑ ꝛeſtrictis non
et mri ni hꝫ cmrcn de obſervacione omnꝝ et cm gnlorꝝ
in eadem conꝛordia deſcripta in tolo et in parte tenꝝ fir
mat et roborat cmns vigore confirmat ammbns et cm gnlꝫ
a hominꝫ conditionibꝫ qne int eandem ꝓffatꝫ Pallat orcini
bonorꝝ offi de Brudzin et aliorum ad eandem Pharel hm et
Lniſcꝫ ac Colambino m hꝫ Coſtꝫ exist pro quarum bo
narum occupacione hm et aliꝫ miuriꝫ ac oppreſſionibꝫ ipſms
ꝓffatꝫ Pallat moꝝ eſſent In qua deſcripcione concordie id
ꝑ ſpecifice deſcripto exiſtat Quod omnia bona reformacionꝫ ad
nitalicialꝫ ſubiecta ab olim Magnifico Nicolao Garnuꝫ Pal
latino Lancicien habit Brudzew et Stan et reliqnꝫ villis cꝛõ
dem ẽpiꝯ Pharen hm et Lniſcꝫ cum omnibꝫ bonis mobili
bꝫ habere mittere ac totalis ſortis hereditas generat rum nixi
ſas mobilis Cmõ ſum Caſtrenſium dotalicia de Brudzewo
Caſtalꝫ Coſtꝫ ni bonis Brudzew et Stan ꝑtin ꝑtinen et
Pharen cum reformacione admitalicialꝫ bonorum ipſmꝫ per
ꝓffat Pallat reſumpcionꝫ reſtituere Ea võ ex
tenor eiſdem concordie nec meminit vadꝫ ꝓffatꝫ vi
gnti millia Marcarum groꝝ poꝑ omnia bona mobilia
et mobilia generalia vniuerſa cum ſuis ꝓuentibꝫ ni
porta et nominato reſtat Lniſcꝫ Brudzier Brudzinek
et oſſiꝯ ad Brudzew Pharen Deſerta omnibꝫ rebus ne
ceſſariis. nempe pecoribꝫ pecudibus equicijs et ad grum
aliꝫ animalibꝫ vaſis clenodijs ac totam et integram
ſupellectilem domꝰ Cum rebꝰ mobilibꝫ grauiſſ omnibꝫ et
cm gnlibꝫ de predicꝫ ꝓtem reſtitut Lniſcꝫ Brudzen
Brudzinko et oſſiꝯ atqꝫ de reformacione admitalicialꝫ per
ſate Pallat cõtinebat recepta et exportata diſcuſſata
recepimuſ alia vero bona Brudzew et predia multa ad
Brudzew Pharen ni ꝓffate Pallat tam vigore reformacio
nis admitalicialis quam ſortis mobilis ſmdi bonorum
ꝓffate Calſiren Caſtellane Coſtnen ni ſermen et gra
rum poſſeſſor eorundem bonorum et ni juris ſui admitta

licalis et ibidem ex bonis suis. Secundus benepre fuit in tolo Rec
sethm gra rone Luchas non restituisti et restituere nichil nec
non emasti qs te restituere debuisti emiam qs ossidi Bruc.
dzew cum alijs multis predijs et villis et precipue in Brochow
vbi ysfata pallatina rc multas mobiles preciosas ex alijs
bonis suis Secundus Blasomen conduxit tanquam in loco tuto
seruabat cum dcis bonis mobilibus non restituisti nec sibi assensisti
quo inscriptionis concordie ob rem ca pronte fregisti eidemque contra
venisti propterea eadem memorate virgilii Hillia Marcard grom
polon pfatt pallat ad salnen irremissibiliter succumbisti et eo pro
lapsus Proinde pro recuperatione bonorum rerum omnium mobilium et non
restitutione ac denegatione possessionis qua ratione hac parte iniuriam
et damnum illatum sibi cum tenore presentium possessionis et iuris omnis se
recipere non recedendo ad Sczagneta Hillia Marcarium grom. polon Vse
albis mane et mane in hac cimeterium presentat et exhibuit peratam de
offerens te in premissis canonice certificatus te non premisse est ad
videndum et audiendum eadem memorata virgilii Hillium Marcarium
xxm grom prescriptorum superius et bonis suis decerni et adiudicari
omnium illius sum et dampnorum hoc nomine perpetuo et cum premissis pre
missa est Secundo ad observationem eiusdem inscriptionis concordie
suis alijs eadem vijs iuris cogi et compelli pat ex tenore in
scriptionis eiusdem venient ad quam ibi ysfata pallatina in tolo
recessit volens et intendens ita cum te in hac precli pat confirma
tionis dispositi et negocium prius pro exigendi rei non completo
nis premissorum exposulat offerens prius cum te diocesanet in pre
missis et ibi ea omnia iuramento fidedigno declarando pro
testando tempore assentatis in hominis etc premissis facti sibi in hac
in ab exhibi protonibus qs talibus deducendum qualiter ipse de
iuri ex tenore inscriptionis et ipsius violatione frustrari ne
cessarii et oportune sese ad premissis annuerg et provadio ca
ptiuitatis pro alijs vo minus rone cornuum bonorum et concordie
Hoc nocte illas resonant arcibus salne conspicent agendo Da
tum in Casho plocen feria sexta proxima post festum Cor
regnum illmo dno Hillio ssimo qui mi gratissimo Sczagnensi sexto
post quam quis provenit modo premisso tum factum parbisca
Litera Cum pe ysfata Elisabet Spallatina pia mi pro
cum ad coram pnten legitime ppsitata deseruit sibi
et ora carissima mis remedijs generali unico filio in
tota salutis tam probat in tenorem sua et ipsius procuratoris et actum
antiqui concordie cuius ysfate pallatine cum ysfato Stani
slao comite a Gorka facti in commendatione quali pie memorie
Sabbato post Dominicam Conductus pascha proxima nihil

stmo fest. Sancti Adalberti Anno dom. Millesimo quin
gentesimo Sexagesimo Tercio In qua inscriptione concordie
id specifice describitur extat quod omnia bona restorna
tori admitialicia subiecta abolim Magnifico Nicolao Za
rnd de Brudzewo palatino Lancicien quarto huc Gabi
tum habit medietatem oppidor Brudzew et Staw ac re
liqua villarum ad id pertinen Cum et universis cum omnib
bonis mobilibus libere mittere ac totalit sortib Gerardus
generosus Universis mobilibus generosum Caspri Nicolai de
Brudzewo Sabogka Castellani Crosnicen in bonis Bru
dzew et Staw quam hereditarie obtinen cum restorna tione
admitialicali bonorum ipsis professat pallat ut supra pri
mum vocat et in effectu tradere et restituere quadro expressio
expresso id mandato et gabi sacrum signato alias pro
ut eadem inscriptio concordie hoc fatis exhibit quae propter
eius prolixitatem in actum praesentium nisi grossum est inconvenies
ad tenorem prescriptum et tenorem finis retro est emanavit
circa hoc conducit effectum quae praesens concordia to
to in omnibus ipsius articulis primis et conditionibus
ubique descriptum extat ad festum Sancti Joannis Bapti
ab altero Anno concordie praefati Anni in qua concordia re
cognoscit Illustrissimi quondam gentilissimi Sexagesimi Tercij for
titer debit bonam finalem effectum hab quadro experimis recon
dito Cui inscriptioni ad tempus expressum in Gabionib non ha
bita fuit contradictio praefati inscriptioni qua cum ipsum praefatus
Illustrissimus pallat sola pro hoc protestum effectum fecit. et
juridicialiaria allegationis suae produxit et exhibuit hoc
ipsum inter protestationis suae cum ipsum praefatum Stanislaum fact
die Veneris in Casu Calisien feria quinta ipso die festi Sti
Joannis Baptae Anno domini Millesimo quingentesimo
Sexagesimo Tercio ex qua apparuit quod ipse praefatus pal
latinus die et festo Sti Joannis Baptae tempore ad Gabi
faciendum concordie designat et descript presentes fuit
paratum hoc offerens exparte boni concordie in toto Ga bi
facere voluit et intendens quod etiam praefatus Magnificus
Stanislaus eidem concordie pie praefati pallat inclytum
bronem suam Gabi facere et cum ipso Gabi facere contrahendi
praefatae in scriptionis minime curavit de quo ipsa professata pa
latina coram dicto praefato Calisien atque mihi et nobilibus
solemnem protestationem fecit in cuius rei diligen quae peti
tum hoc exhibit de ea ipsa non completionis contra

die quæ propter emis prolixitatem de verbo ad verbū nr actū præsen
ni grossata non est hanc claram denotat fidem Actū hoc codicem quo
supra anno feria sexta ante festum Sctæ Margaretæ virginis pro
me mei p[ro]fatus Magnificus Stanislaus confectam unam tenoris jam
Hedwigi Sobogka sub absentia p[ro]fati palatini Lancicen ad
approbandū eandem concordiā protrahendū coram actis Castri Calisien
stabiss[et] quæ et si eam p[ro]fato Stanislao vti tutore et marito
suo cum concordiam approbasse affirmat Nobilis nig[ro]ra
Cal[ista]nus de Bindzewo Sobogka Castellus Crosnen[sis] ut
ad approbandam eandem concordiā non stabit quod stabere et eam
approbare debuit vti ex tenore concordiæ hoc perdocta apparuit
Stephanus nihilominus iste p[ro]fatus Hedwigi Sobogka cum p[ro]fato Ma
gnifico Stanislao Comite de Gorka consensum affirmat approbationē
eadē ipsa Magnifica Elisabet palatina bona sibi p[ro]fati
Magnifici Stanislai de possessione pacifica reali et effectuali
adepta nempe Bindzew et Stanvillas p[ro]fatas ad eandem p[ro]hibē
sibimet et fortes hæredes p[ro]fatæ Cal[ista]nus Castellæ Crosnen[sis]
reliquas p[ro]fatas villas et bona inde concordiam hoc pertinentem p[ro]
mittens et nobiles hoc mihi mittere tentantibus quæ mihi quo
et sibi in parte eorundem bonorum p[ro]dictorum esset admissa et
possessio effectualis esset habita et porrecta Nobilis nig[ro]ra ma
iora et primogenitura bona nigri hoc capiens et continuat rebi
dem bona habuit Omnibus p[ro]fatis nemo præcidaneum cum peccunijs tanq[ua]m
tunicam hoc ex bonis suis hæredibus Magnificis ad hæreditatem con
sueti nempe Bindzew et reliquas villas eis non restituit mi
hi minus impugnant In cuius veritatis fidem prædictæ et
ex habita fuit acta authentica nobilium certorum Nobilium et nobi
lium non admissionis mihi minus denegationis et impugnatio
nis cuius quæ est de Actis Castro Siradiensi feria sexta p[ro]
dominicam judica in quadragesima proxima Anno domini
Millesimo quingentesimo Sexagesimo quarto et Actus in Con
ventibus relationis mihi minus contradictæ hic quæ mihi minus
est admissa mihi hæreditas tenutæ villarum Lissze Osseik
et Bindzino reliquarum villarum pannalium hæreditatis Da
niszowo Lcha Crina polize Raschowo Tarnowa Smol
ha Bindzinko. In quo bona advocatitia villarum admissorum
in Oppido Bindzewo et villas eius adiacentes et ad eandem
p[ro]fatæ p[ro]fatæ palatinæ ex iuris sui dominicalis cum et
sortis hæreditariæ p[ro]fatæ Cal[ista]nus Crosnen[sis] hæreditarie Nempe
Caplic cum prædio et molendino Brahesmo cum prædio et
molendino Dzierzanna Quilmo cum prædio et Tabla sepulcrali

predic dr wiat Shono cum predio Brudzewska wiisß
cum prechio et alias bñe predyb vßt Gizanblogie Ga
liewo Kalynowa Colnica Klwowy Lowanicß Gißowa
cum molendino et Runda Zchazna non admbit et impugna
nit m Gachemsß quarum exempta non est de quo con'ispm
ex parte pßfate fallat' protestm̃ est. Quo pßfate rebellis
non admisse m hominis et non tradite possoñs bonorñ pre
fator eidem pßfate fallat' bernicz et ad eã phibẽa vigo
re reformatoñ nrarñ tum et concordie predictorum sepe
dicte Gie m Altum pnlem de verbo ad verbũ integraliß
est prelectum que demonstrabl et palefacta non
admissam esse m hominem. Intuitu dicte et comprobã
mit Atqui ex hijs contrarietatibus pßfate concordie pßfatum
Stanislaum de Gozka fact' arbitrum cui mott' probimi ra
dio let damno de Altum Castro plurib' feriatis tenta m cra
stino festi b'arthi Apostoli pxima Anno domini Millesimo
quingentesimo Sexagesimo quinto ex quo manifeste
liquet sat'isfactionem concordie pßfate et pßfatum arbitrum
arbitrizasse ex scriptoñbus quo vizibus de rure cmb
bistetze con'scriptoñ tam ex vi condicionis concordie quã
ex natura stris Comitis non valebant vbus est quibus
de abrenuntiamil eidem scriptoñ de charta de quo pro
cessibus et actis decretum quibus eisdem causa satisfactam beno
tat fidem que pphet cmb probizitatem Gie m Altum pen lem
de verbo ad verbum integraliß est prelectum que omnia
Gie m̃ producta prefata fallatina Archix pro instrõ Ga
bere volnit ex quibus quid documentis Gie productis et pro
nitentione cittonis veriffatis conspicatur pßm Magnificum
Stanislaum a Gozka ob non admissam in hominem imo im
pugnarion et denegarion' acceptan possoñs ni bona prefata
Cum eisdem non restituere rem tam in deposito ni
Brudzewo bitt' quam rebus generate cuiuscũ bonis bispilla
chis et deposit' pßfati regestro in quo compre sendunt'
descript' manibus et bigillo olim Jeronimi Garnad communi
Gie idem probamit quam in alijs cerijs predictum villas pre
fatis et de eisdem non restitutione in cosis facto premio
rum violationis scriptoñis concordie vadimm pnominati
Virginibus Hillia Morcarn et ex de ob pretium rerũ
omniũ mobilium et non restitutione damni illat' Sexaginta
Hillia Morcarn ipi prefate Elisabeth fallat' ad solvendũ
irremissibiliter in tenorem scriptoñis concordie violat
ris ad stacn' hyt que Gffata Archix probare volt pe

tens ipm̃ in petit conuzari Hoc est vadim̃ incumbit cum Silua ad
imtam concordie et cũtra violatione decreti necnõ ad obseruandũ cũb
dem̃ inscriptionis concordie sub alijs vadijs compelli vel als ipse ad
directam rnsionem vijs imò ex tenore inscriptionis sermõis astri
ji et compelli salmis omnibus iuris remedijs ex tenore inscriptionis
dormicq generate vniuersis mellis obmissis. Anno
Magnifficus dominus stanislaus Comes de Corka p̃ bonum
legittimũ petrum̃ reseruatis sibi causis hic prius omnibus juridicis
diffensionibus de foro et iuris dictione prius declinatorijs exceptio
nibus pro assale inscriptionis mollitalem ac ex ea rittonis emanat
mandatum Decimis con omnia producta quibus ad prius
vtitur Magnifficus Actrix probando contenta bre assale rittonis
insuj probumby et documentis omnibus allegationibusq de iure
vel ad ins necessarijs mellis proruis exceptis et obmissis in vigore
dicte ordinationis principium non tractu dum et principalem fundare
nequit aliquis inde pali Ex eo quia rittonibus duabus pro una et
eadq vel ad vnã et eamq inscriptionem pro uno et eodq vadio ac
quibusq assertis damnis vbi rittonis ea omnia continent luig
qpe Magnifficus dominus Comes est hic atharbus una cum
priori nr̃amo Illustrissimo quinquagesimo sexagesimus quarto
die quia p̃ mos exceptionis ex contrario sibi parem quendam
altercando erat facta et die quam decreta officio p̃ parte ipsius
Magni Comitis erat latta e quo ipsa actrix nõ habuit iuridica
fecerat et quo quidem in mortuis pendet in decisa Ora quod
in rittonis prius sua una et simili ipsa Magnifficus actrix stat
nec ab ea recedit recedereq non vult Pnt et ex propone
nisimo laude constat Altera vo prius una et eodem cum ve
bis dictisq vadiisq et damnis ad prius rittus Hactusq fuit
est. Et cum jure communi cautum est ne altera alterius una by
rittonibus p una et eadq re similibus ad ins euocare audeat et
non tantum jurisdictionem cham et romanã instrieq maxime con
trarium esse constat. Quia vo prior actio et ea emanata actus
p eundem in mutione indebita Quapropter prius actio locum habe
minime potest Neq ed eam Magnificus actus minime tenebit.
Precipue vo quod ab actrix ab illa priori recedere non vult
imo eam prosequi vult Ideo petitans Magnifficus rittus petijt be
a rittone prius cum sanctis liberum et absolutum pronunciari salvis
nihilominus omnes defensiones probandi allegationesq dicendi
allegandi con crisi actoreus assertamenta et ea munt
allegata put ad jus venerit nullum jus obmittendo de quibus
minime cuius p eam respondet rittus ad prius contrarium non
vult tantum modo allegat duabus rittonibus in una et eadq

causa ppñ ciuitati decime non posse a gna parte p[ro]hib[er]e
liberam et absolutam p[ro]mitiari decreto mediante ut supra
Pars vō Actorca persistēs in sua deductione cassis
ciuili ad statum actionis p[ro]ut dz et allegauit pie
mō. Demū exceptionē ciuitatis comitis a Gorka mp[er]
tinere esse et decime ni admissibiles q[uo]ne exercendi hom[in]y
misericordiam vigore cuius habeat locum habere negari
non ad quam ciuitas est, et q[uo]nia ciuitas est ad huiusmodi
exceptionem ppriam suis expressis verbis in Conuentione
grali regni p[ro]hibemur coram hac Regia Mte et in gio
sua Mte ac ius Conuentionalibus p[ro]hibemur retrogredi q[uo]d
p hoc fuisse factū negare non pot Quod exacta inscripti
onis hui⁹ mōi pro rompbone mentionis huius ciuitatis exhibit
p[ro]batum esse demonstrat Quaquidē inscriptione remota
tota abrenunciatio omnibus et singulis exceptionibus
et iuridicis remedijs quibus contra huiusmodi inscriptionem aliquo mō
uti posset imō cum bonis suis iurisdictionibus Castrum
Plocen responsum hoc habuisse sub admissione huius in
toto causa Quem admodum ex exhibita prodicta inscri
ptione apparet. Quam inscriptionem sub sigillo Collio extra
dictam et manu ppria notarij subscripta quae omnia ma
nifeste in dicorum Coram hac Regia Mte Indicijs huius
Mtis acta et retrogressa esse p[ro]ut ex dicta inscriptione
ita esse scripti apparet. Itaq[ue] asserta exceptionis
ciuitati p[er]sonam inscriptionis asserendi obijcere non possunt
nec ullas exceptiones excogitatas cham hi talia facit
quae ex contractu dare vel emi legi publicari contra hac
ciuil cum inscriptionem spontaneam auctoritate legis robo
rari inficere non pot qua ppē ciuitas Stanislaus a Gorka
Senatus omnibus exquisitionibus et rationibus juris quibus
in inscriptione contenti abrenunciant subesse debet tam
in primis quam deinceps non esse non teneri
Atque ab quocunq[ue] consensu fuerit illa absolucere et decretum
cum debita omnibus aplonibus et mo hominy hu
iusmodi et pati ut fec et relegna in actis contenta la
cum comprehensa contractus ad quam de ipsa pallatina
in toto refferat Sed qua ppē ipsius Stanislaus Co
mes a Gorka contradicendo inscriptionem contenti cis

vbi authenticis documentis expressis dedicit et comprobat est bussin
cu non satisfecit et de satisfacere detractat. Ideo merito ob
violationem dicti contractus mi cedrio et re principali sor est dns
ex prophine rerum motum incenbit et lapsus est qua propter
rea cadit est inposita ut omnes inscriptiones contractui debite
exequi non demandaret sor est ceteri inposito satisfacto
Sed quia constat expresso, ipsum inscriptiones contractui non satisfe
isse, merito igr mi satisfactionem cadij et ipsum exp dominus i
conuictionem pe pfat pallat incenbisse Quia contra voluntatem
inscriptionum contractui nullis jnris prerogatiuis uti debet quibus de
abrenunciauit et jus sibi constituit Statutorum Sigismundi Re
gis cruc Anno dni 1543 landat cautum est. qd non in
scriptionibus factis locus dicendi non relinquitur Sed omnino exact
inscriptionibus satisfacere et casus in loto adimplere inque obli
gationem mercatoris jus dicis non faciendi alias ut ceteri et ordinem hac
cuiusq Statuti Carnis nisi Gallicus Unum et in rationem dictorum
Cruc fol. CCxxij Cautum extat Capitulo si quis de inscri
bit quamcumq rem ratificare alias Visus et inscribet de nouum
non effracias non reponi ne de quo sor statut Carnis di
sponit cuiusq Johis CCxxiij De abrenunciatione proprij
Si uestrum mi quod audere tenetur, ubi de inscripsit ut sor in Sta
tutis Carnis nisi Gallicus petens sibi satisfactionem prout vadio
et placitum exp dns de certum pbonum de jure pti semicum salmis
Nisi Coming omnibus remediis suis generalibus nullis obmissis.
QUassatis vo Magnificens Civis Cotha repliram Ma
gnifice Actoris cum ml ad rem pertinere dixit Precipue
do cum dicat actus priores similes actionis que ni motione prodit
probe uitendi eo idem Actor cu dem fuisse cum inscriptio
rum contractui assentit et ob secundario mi vadio assalo exce
buisse ne amne pro actoj nouj venit de assensu inscriptionum
Unde est valida vel non vel ceteram si res in citatione expressa ni
pa inscriptione rumpat Sed mtur vel si satisfactio sit ei vel
no aliqua disceptatio mi facere velcham si citatione, illa
priori sit ordinata vel mordiata de quo sibi omnia jura
beneficia allegari dicit obicendi in pcessu ulteriori sal
uis suis reservauit qui et nec ecsenat qm impedimenta
cum omnia legata ad effectum expeditionis tunc erat impo
situm Nempe jure communi tractus Sue Rmus fuisset vi
tatis eo qd sententia non Rmi cum impedimentis vigore dicti
datis ne impedimento attentum sub dat Rmus et statuto

Regni offm̃ prẽs cẽsam illam assertam ad admodũ emõ
dissuluerat. Vel ex pẽsam esse decreuerat q̃s decretũ
sola q̃dã pallatua non suscepit sed ab eo manu q̃
cẽsa p̃ monoñ in hospitio tantũ p̃ manet. Vir̃ non pre
p̃mo rittoñ q̃m decretum fieri debebat veram p̃ solam
actricem vel offm̃ actionẽ p̃elongario facta est q̃nõ
offm̃ audita p̃sñs rittoñ iniuriã ẽ suspicionẽ p̃hibitionẽ
cẽsam illam suspendit. Nouiat etiam actrix m
sua rittoñe clausulam assise misteriosam Sacrosãcte to
tiens q̃ociens opus fuerit q̃od vigore eiusd̃ clausule
p̃dicti rittoñ rittanit dixit actus a prima sua exceptiõ
ne non recedere misteriosam assisiam non assuetam nec q̃s
de ea nullam mentionem faciẽt in cẽsam q̃ de negotio
principali de nõ intendit. Veram bi ad Sacrosanct p
omnia sibi salua in dicendo reseruat. Eme clausulam
(etsi misterio bit valida) non ad eam rem Eme clau
sulam assertam se tendere posse ut actrix pro sua it
eadem ac Precipue vñ sua prior in hospitio monoñis
Eiusdem clausulam facte p manibisse rittoñi altera ad
Eiusmodi clausulã actiõ intentare possit. Veram bi alia
de similis Eme minime vel etiam si ita esset adiudicata
actrici et p ea causa fuisset pro ea iure agi
tiens q̃ociens opus fuerit agere posse. Et cum pres
entis rittoñis predicta est una et eadem ut prima non tenetur
Video rittus ad eam rendere imo Equitas bi bleset ab
solutam a rittoñe cẽsaq̃ p̃dicti forte decreto arredam
mis Nichilominus ut hinc omnibus inimicicias discessio
nis q̃ condicio ibus ei ad cognoscendã causã Sacrosanct
huius et exemptionẽ veniet in vigore reseruatis multis
obmissis. Visis et auditis causis partium plenius auditis pre
missis Conuocatis pariter Eme in dictis et allegatis
Ego attento q̃d actrix in sua rittoñe a monoñe in
Eiusdem causa non recessit imo ipsam protegere be n
sua p̃dicti rittoñ obtulit Attento etiam eo q̃d et
tardo casu p̃dicto in tuere valuerit cum prior rittã
tioñe hinc q̃a mobile est misterio sita se contendat par
tem rittam a rittoñe p̃dicti liberam et absolutam pronun
tiauit pat decreto p̃dicti pronunciat. Quod decretum
parte relicta seruetur be esse grauata pro iure non

Susceptit Sedalcens Gnosnn Stepsam Smarsowsky Jachnē Castre
plocen ad bacram Regiam mtem post Cmiam p bcx bsplimanab
vbiennp barra Regia mtas cum Cmia sue Regie mtis in Re
gno polonie fecisset constituta fuit p mmtem Castrum plocen
nessm stanislaum de miroslem inx formam jmis et statuti di
gnosticom monit. Dominus Judex cand monōm fasse
pit eidemp reuerent detulit Ibm coram barra
Regia mte habent et habebunt plus termino vii sue tpā remissa
inx mo hom mterpositem talem qualis ipis de jmis forma
venit ambas partes jmis salvo ni toto p manen

Deliberatio Mislmo

QRosenit Jude Monesterus Paulus Szikorzis de Osside
Brosm Subditus Magnifice Elisabeth de Sieprez pallatie
Lancicen ni Brosm Gerens Jn et cōn nobilem Joannem Mat
sha de Mislmo Cozzone de Lettne brali Castri plocen prodic
Hodierna legitime pronuncian. Cmoris. Gmsdi Andreas Sicpr
sky a Culczewo pallatinus Rauen et Capnus plocen nē Cribi
Nobili Joanni Matusha de Mislmo Cozzone de eisdem arabus
ommbus bonis mbris nomine ibm ni bna jure pauls actionis po sessionis
predicam Mandatus Vigore Regie et ex officio Capnus no sti
auctoritate qua fungimur ni hac parte Attmbus Coram nobis ostep
mo Castrum plocen ni Castro plocen fecia beda proxima post fe
stum Sancti Bartholomei personaliter peremptorieq compecab Ad
instanciam Honesti pauli Szikorzis de Osside Brosm Subditi
Magnifice Elisabeth de Sieprez pallatine Lancicen ni Brosm
Gerentis Qua citatus recedens a motione sua p nil cessit no
mine Gerentis Decreto ossi Castrum plocen ni causa impraecipit nomina pris
latis quo mediam ostium aliud partem iure concurrit a termino
illius term ibm esse Sabbat p phas discurrentia pene cōmunē
expiationale terminum in continuacia cōi pfatum Joannem tantu
obtinet Vbiq citto plures personas expressas continebat ob
timerat ad ulteriusq procedendum inxta stylum et naturam cause
et prescripta legum inxta citationem et termini peremptorium com
parens ex una citatum tenor talis p eo quia in ex mittendo
et recognitione ipsius nobilis tribi anxilio esse quo aspi
re eqm sum habere posset qui eqm tempore nocturno spe
isset tribi subbathus predictorum ipe finem sui Laboriosum
Joannem Wiczorek subdictum de Mislmo ex equo

ad Sustinen[dum] p[re]n[o]s legib[us] habere non pot[uit] q[uem]-cumq[ue] recusabi[lem] re
q[ui]sit[i] exib[us] offic[i]o p[ro]bilem et nobilem exhadr de q[uo] hbi
m[u]s termino constabit et cu[m] cos tanq[uam] fure q[ui] m[u]s p[ub]lico
maleficio deprehensus esset m[u]s recen[s] fact[o] instrad[a] admi
strare viden[s] et conscien[s] pen[e] ip[s]m rem sm[m]ad[m] alt[e] Lige
et cur[ie] tanq[uam] hominem maleficu[m] et sm[m] ad coercend[um] no
exhadr dicti ad examinand[um] de sm[m]to nec[e]s cum ipso m[u]s termino
hbi faciem[us] dato et affixo alt[e]rso ame comparm[i]
mio sibe contumaciter absentanti m[u]s q[uo] con hi m[u]s con
tumacia hui[us] est ord[o] processum de q[uo] hbi m[u]s termino con
stabit faciem[us] p[re]missa com omnem instr[a] et ordin[em] dei atq[ue]
statuta Regni m[u]s pa q[uod] fact[um] nud derogacion[em] libertat
his com[m]is nobilium regni polonie seorsi ac Cristianab[us] le
gib[us] violasti et transgressus eb m[u]s scombatu alioru[m] hominu[m]
deo ut storeb et comparcab m[u]s termino tibi prefixo ad vi
dend et audiend rone hui[us]di m[u]s tibi non stabit[um] fuer[it] m[u]s
quanto non stameret ip[s]m p[re]fatu[m] subditu[m] inde molestat
et eq[u]s et ip[s]m subtract de sm[m]to ad sustinen[dum] penas legis
te inde demeritu[m] ipsius subditi hui exigentiam punire et
castigari ulterius sedm iura et statuta Regni examinad[um] hi
pro quo altior probare uult et mi[n]dit probone tali qua
his ipsi de iure fuerit necessaria et oportuna ita pront de
hui[us] venit et alt[e]r pt[e] ad hbi m[u]s termino lacus deduxit
et declarabit ante sis peremptorie respon[dendum] ad
q[uo]d de[be]ret de[bu]isse mo pro pen[a] et damnis propterea p[re]fati
inde statuta Regni de talibus hactenus patri fuer[unt]
reservat hibi altior cum te agen coram competentibus
iudicibus salvan actionem Datum in Casho plocen[si] feria sexta
post festum Assumptionis gloriosissime virginis Marie in
ceptum proxima Rmo d[omi]no Millissimo qua gentissime Sigis
mundo sexto Postquam q[uo]d suspenderet m[u]s p[re]missa
hui[us] factum et affixata pars altoris coram officium contenta
ottomb[us] fuit Stanislaus mi[n]lem et nobilem Gregorium Sebum
Bassi de Brezin mi[n]lem heredem plocen[sem] cum nobilibus Le
onard Babczky et Joanne Dobrosielsky qui iurati referunt
quod eodo tempore regni sibi exulibi per Gregorium pendu
lorziz de ossido Brezin fuerunt cum ipso in villa mi
stini Cozowe apud laboriosu[m] Joannem Wierzorek de Mi
stino p[re]fata Subditum nobilium Joannis Cristini Nicolai et

Jacobi Mistri stris de pfata Mistro apud quem Joannes Diez Gorch pstitumt eqm m stabulo ipsius pro pro cura ipse ligato freno quem ut pte assumit fmilo subbastm sibi esse et libram rem sibi absolute sacronam eundem quem ipe Joannes Diez Gorch recipere recusavit baculo ipius tenere valuit Cand cum ma nicato temporis agredien eius Dominum ipius pecbt a nobili bus Joanne Cristino Nicolao et Jacobo Mistri stris Salen cum subdito suo qui eqm pfatum nigri coloris finto subba pisset in plateam admittebat et ad examinand de fmilo haberet dixit circa illud non fmilinam dis litis qui in plateam cum ipo facere recusarunt Quibus minis probris et verbis ipius affecerunt Quibus rebus terminum Quindenne facionat dedit et pfixit feria sexta post festum Sancti Laurencij Martiris q lo rebus proxima ad stationem dictum Joannem Diez Gorch subdi tum cui equs recusatus fuit Quod factum coram offi pcente ad directam informationem pcessum fuit Quibus remediis fmis et compellit. Exhibito parte citata recusatum fi omnia fmis remedia mitelo salua mi omni exceptionis forum di cebant dixit et allegavit non teneri ad assertam citationem adver sarium recusationis causa quia causa pfata cum cur Clero pendet in tuitione appellationis ad sedem Regiam Illam et non est mi defensa a qua sententia tempe pfatus Clericus qua pars citata motionem interposuerat et ostium civi tatum Curie motionis Curie Sue Regie Alte confirma nit et Verifican pmissa exhibuit Decretum offi Cas tri plocen non tam pro lati Ex una et eadem causa et fundo ex causis pecet be Clericus pauli citatus minus juridica liberandi et absolutum fmodi. Clericus replicando allegavit quod exceptio illi loco sibi esse debuit quia licita est pauli Clericus a sua in tuitione motionis recedere et cum sua causam continuari et prosequi ut in pauli causa a motione sua interposita citatus pauli necessit volens et intendeb cum parte citata tanquam pmissa in primo capite recusationis Mo tione vero sua citatus pars bi dictum non fuit quia decreta in terrissit libertatem dilationis non fuit quia decreta in terrissit libertatem dilationis a termino datam ad quo Mandato fieri non potuit nec est de jure communi observabilis Statuto Sigil mundi Regis I. 5. 4. 3. de jus disponen Ab accessorio vero quae non impertanti principium alienationem principalis cum sed tanta pro dictum terminum cuncta citationem libertatem judex mouere non debet sed in eius decreto pars hoc consequi tenet.

Disunctio termini Zochowo.

Ratione non admissionis in homines in bona acti[a] [illegible]
[illegible] quinq[ue] sexarum et viginti grossi et totius [illegible]
totius [illegible] processus causa laborem [illegible]
[illegible] [illegible] [illegible]
[illegible] [illegible] [illegible]
[illegible] [illegible]

prius deputatum Ex parte praefati Instigatoris qui citatus non
stetit terminoque non paruit Inuenitur contumacia praefatus
Instigator peccyt penam quorundecim marcarum polonicalium decerni
ratione non persolutionis praefati contributionis minutemque ad intro
mittendum et ad pignorandum pro non solutione praefata contributionis
dari et deputari vadiaque triplicari vallari et interponi et
alia ut iuris est debito modo exequi. Officium Castrensi plo
cum attenta contumacia et rebellitate partis citatae visisque
regestris per praefatum Instigatorem exhibitis de non solutione
praefata contributione Decreuit super partem citatam penam quorun
decim marcarum polonicalium Et deputauit minutem trestrem quem
eumque praeuiis requisitum ad intromittendum dominum captum ut
executorem brachii regalis in bona citati in pena nunc decreta
quorundecim marcarum polonicalium Et ad pignorandum pro non solu
tione et extraditione praefati contributionis Vbi a quatuor mar
ca poli vnus coretus frumenti in quolibet campo incipiens ab
areis disseminari potuisset vadiaque triplicari de brachio
regali vtpote quadraginta duas marcas polonicales de nonimpugnan
praefata intromissione et pignoratione vallauit et interposuit prout
vallat et interponit decreto praesenti.

Decreuit Iuramentum Wissiny

Proposuit Iuris Instigator Contributionum Sacrae Regiae mtis
In et contra nobilem Sebastianum Cobierniczky ex citatione verba
li pro die hodierna per minutem trestrem dati et assignati occasione non
persolutionis Contributionis Sacrae Regiae mtis de duobus mansis
et vno hortulano de bonis Wissini. petens super ipsum
penam quorundecim marcarum polonicalium decerni ratione non solutionis
praefati Contributionis. Ex vtroque parte citata vtpote nobilis
Sebastianus Kobierniczky dixit et allegauit quod praedicti co
loni in praedictis mansis et hortulo existentes iam ab anno sunt
exusti et nullum censum ipsi solvunt. vigoreque statuti ta
les Cmethones et coloni liberi sunt a solutione Contributionis
Et verissimum statuit nobilem Joannem Szczepa ma
gnisky vicecapitaneum trestrem plocensem cui regestra per exa
ctorem plocensem ad pignus sunt extradita qui vicecapi
taneus pro stans publice recognouit Quia praedictos colonos in
praedictis duobus mansis existentes et hortulano combustos

et conflagratos petens se liberum pronunciari. Et instigator
petiit penam decerni nam predicti coloni censum solvunt. Officium
Castrensi plocensi audita allegatione partis citate decrevit per citatos
prestare corporali juramentum hinc in duabus septimanis quod predicti
Cmethones in bonis vissimi in duobus mansis existentes et hortu
lang ab anno sunt exusti et conflagrati ullumque censum eidem
solvunt et cum jurabit extunc officium faciet id quod de forma
juris erit. Et ibidem in duabus septimanis partis prefati ha
bent et habebunt tempus talem qualis ipsis de juris forma
veniet salvo jure ambarum parcium in toto permanente.

Remissum cum Motione Borkowo

Quemadmodum causa et actio inter motum fuit et vertebat
inter nobilis Joannem Borkowski filium Generosi Andreae Bie
tram Borkowski de Borkowo Ecclesiae actorem ex una et
nobilem Dorotheam relictam olim Petri Borkowski necnon sta
nislaum Joannem Laurencium Annam Hedwigim Sophiam ex
eodem Petro procreatam Felicem Borkowski Annam relictam
olim Alberti Borzewski Jeronimum Reginam Sophiam mar
garetham et Dorotheam pueros eiusdem olim Alberti Annam re
lictam olim Joannis Borzewski Jacobum Bietram Mathiam
Joannem Felicem. Et Zwam ex eodem Joanne progenitam Sophiam
relictam olim Jacobi Borzewski Matheum Malcherum Gregorium
Andream Catherinam Hedwigim Petrusam pueros dicti olim Jacobi
Borzewski unacum tutoribus ipsorum occasione divisionis bor
re in bonis vigt et sortibus versus bona Kissielewo et
utraque Grotkowo et versus Gorzewo et Sieprez iacentem prout
ipsa causa totusque processus eiusdem cause latiorem premissorum in se
continet effectum. In superiori actu officium Castrensi plocensi
concesserat diluvium parti citate ex altercatione inter eandem partem
citatam vigt inter Dorotheam et filios ipsius superius descriptos
ac alios citatos quibus juridica obiectio nullum interesse habentem
est interposita a prefata Dorothea ad ponenda munimenta.
In termino itaque hodierno partibus utrisque comparentibus
et terminum attentantibus pars ipsa citata nobilis Borzewski ex
cepta Dorothea cum eius filiis satisfacientibus diluvium suae parti
citate concesso produxit jus in pergameneo sigillis judicis
et subiudicis de data et actu in Bielsko feria quinta
festi sancte Appolonie Anno domini millesimo quadringen.

tissimo quatuordecimo. In quo continet ubi nobilis
Thomas Borkowsky de Borkowo totalem et integram
medietatem in septuaginta sexaginta grossorum solidorum pro fe
sto nostris domini proxime solvere. In defectu prefatam
medietatem heredum omnium generaliter perpetue perdet et
amittet prout prefatum jus laicus in suo tenore disponit et
obloquitur posuit et autenticam intromissionem de data in
Bielsko feria quinta post conductum paschae proxima anno
millesimo quingentesimo quindecimo. In quo continet quod
venerabilis Bartholomeus de Jesewo vicepreco de judicio missus
recognovit quia nobilem Joannem Borzewsky iuxta jus intro
missit et nemo impugnavit. Vigore eius juris et intro
missionis prefatus Joannes a data juris sui fuit pacifi
cus possessor et prefati cittati Borzewszi ut successores fu
erunt et huiusque sunt nemine impedientium offerentium id omnia
genere comprobare. Ex eo nobilis Dorothea cum
filiis suis cittam reservatis sibi et suae causae omnibus ju
ris remediis de jure ad causam praesentem necessariis salvis
et illesis extra omnem litis contestationem jurisdictionisque praesentis
approbationem litis non contestatam cum asserto actore in pri
mis et ante omnia facta super ipsum assertum actorem solemni
protestatione de inviscendis et temere incorporandis quam multis
et diversis heredibus in causam praesentem asserti eiusdem petendae
divisionis hic tam ad causam similiter et ad bona quo
rum divisionem petit ius et interesse nullum habentibus
in vim exceptionis dixit et allegavit ad cittationem actoris
tanquam erroneam et jure communi contrariam minime respondere
nec se ad eandem justificare posse et teneri eum etenim
ipse assertus actor habita quadam contelligentia cum
quibusdam Borzewskie quos nescit qua de causa in ca
usam et actionem praesentem divisionis ingessit qui Borzew
szi nedum compartecipes causae deberent verum et heredes
ullo jure neque naturali et quaesito illorum bonorum in quibus
actor divisionem petit esse possunt. nec id sibi concedit
prout et ex jure ipsius et intromissione conspicit quem
quinquaginta annis et uno facta est. Cum nunquam
ipsi Borzewszi eiusdem bonis dictis Miessak simul et

constat aliob ritus et litis consortes sunt se possessores et
aliqs mitti se habere in p[ro]ffata nobili Dorothea coniunctim
ritu et pacis[cendo]. Ac viso decreto bud Regie m[aies]t[a]tis ubi
simil a cōmissarijs p[ro]ffati Borzem[ensis] liberi fatis. Atq
eham eo attento q[uo]d esse castrū non compleat praetoria
de finibus vicopontibus p[ro]ffatis ad formam conspectus ad
experiendū de profectabilitate fundi et finibus ad formam rom
petens remisit put p[ro]ut decreto suo iudiciali mediante
remittit Quod decretum pars Antonia sentiens se
esse gravata pro[ut] non fuerit sibi ab eisq[ue] gratiosum
Stephanum Swarczyński iudicem castren[sem] placuit ad lo
cum regiam m[aies]t[a]tem per sex hestimanas post curia ubi
cumq[ue] bona Regia m[aies]t[a]s cum curia sua Regie m[aies]t[a]tis in
Regno poloniae fuerit constituta simil p[ro]mittem castren[sem]
placuit honestum stanislaum de miroslowicze forma in
ris et statuti dispositionem monit Et dominus iudex
causę manum suscepit eisq[ue] venerant debitę Et ubi
cordia sacra Regia m[aies]t[a]s per hos p[ro]ffati iudex mitta positionem
oppidi sua mi[ttit] ipsa commissa habeant et habebunt terminū
talem qualis ipsis de finibus forma venit salvo iure cuiusq[ue]
pertinet. nichilominus.

Terclamatū Nieszane

Nobilis Albertus przyborowsky civitas Adrianopolitanus
nobilis Matthie Dobrinczky occone pene Trium Marcarum
potu rone non missionis ad concionem fidemissoria quibus
cognō cognata et altha forma finis quat adjudicatum
clamat non stetit vide ni pena contumacie est in te comitatu.

Nobilis matthias Wlostowski de Belkowo civitas Adrianopolitanus nobilium felicis Alberti filium suorum fratrum
de ribus occone dimissionis omnium bonorum nobilium et mo
bilium in p[ro]ffatis bonis Belkowo put ipsa citatio obligat
Tra et altra forma finis quat adjudicatum clamat
non stetit vide ni pena contumacie est in te comitatu.

Nobiles Dorothea relicta olim nobilis Joannis Lubaratzky necnō Barbara Margaretha Balthasar Calsti
ma pueri olim nobilis p[ro]ffati Joannis citati Adrianopolitani
nobilium felicis Josephi et Andree Lubaratzkiorum

leuiorum occasione diuisionis omnium bonorum mobilium et immobilium
ipsos iure naturali spectantium prout et ipsos in bonis Lubaracz
prout ipsa cittio obloquitur Ter et ultra formam iuris quatenus ad
ius per minutum castrensem clamat non steterunt ideo in pena con
tumacie sunt iuxta condenat.

Nobiles Cristinus Jacobus et Nicolaus Mathusczi de Mi
stino Kochone cittatis Administratum honesti pauli Szikorzicz de Ospi
do Biesim Subditi Magnifice Elisabeth de Sieprez pallat
Lanciciensis in Biesim heredis occasione non statuicionis coram officio
Castrensi plocensi equi furtiue ablatis apud laboriosum Joannem Wie
czorek de Mistino subditis prefatorum cittorum offose arestatum
et facionatum ex indeque penorum succubuicionis prout ipsa cittio
de premissis lacuis obloquitur Ter et ultra formam iuris quatenus
per minutum ad ius clamat non steterunt ideo ex parte actorum
sunt iuxta in pena contumacie condenat.

ACTVM IN CASTRO Plocen feria secunda ante festum nostris Gloriose virginis Marie proxima Anno domini Millessimo quingentessimo Sexagesimo Sexto Coram Generoso Stanislao Macsinski Vicecapitaneo Castrensi Plocen

Disiunctio termini Chelstowo.

Comparentes personaliter coram officio et actis presentibus nobilis
Paulus Chelstowski dictus Liebur actor ex vna et nobi
lis Christophorus Chelstowski cittatus parte ex altera publice
ac per expressum recognouerunt Quia terminum hodiernum ex cittione
litterali pro die hodierna pronuncium et incidentem occasione vadij in
inscriptione contenti et penis iudicialibus ratione non solutionis
duarum sexarum in monasterio gratiae positum pro festo sancti Bartholomei
preterito iuxta submissionem partis cittatis ob spem concordie et satis
factionis huic ad duas septimanas disiunxerunt et limitta
uerunt prout disiungunt et limittant presentibus. Indeffectu

716

concordie et satisfactionis p̄missorum ex tunc partes prefate
in hac ipa causa habent et habebunt terminum huic in duabus
septimanis talem qualis hodie habere debuerunt et talem qua
lis ipis de iuris forma veniet salvo iure ambarum parcium in
toto p̄manen.

Liber a termino Trzaska

Decreto iuris nobiles Marcus olim nobilis Ja
cobi Jacobus filius olim nobilis Marci, Adamus procopi
us Troianus filij olim nobilis Joannis. Joannes filius
olim Simonis. Joannes filius nobilis olim Sebestiani Bar
tholomeus filius olim nobilis stani Joannes ploszczik
olim stani Simon olim Andreae Liss Jacobus filius
olim nobilis Andreae Slawtha Adamus filius olim
nobilis petri Omnes heredes de Mlinskie et Nowawiesz
citti Adinstantia nobilis Joannis filij olim nobilis Wie
lislai Trzaska. Ad audiendum relationem ordinis trestris
vestri Generosi stani Nossarzewski vicecapti trestris et nobilis
Antonij Szmijewski minimi trestris districtus Mlaven in
causa et actione inter partes p̄ffatas motta et vertenti occasione
violenti exartationis agrorum estivatum et seminibus estiva
libus conseminationem iuxta deputationem et decretum castren
plocen. prout ipa causa totusque eiusdem cause processus
latiorem p̄missorum in se continent effectum. Liberi ad
prius et termino prius p̄ffati citti sunt pronunciati ex
eo quia actor p̄ffatus in sua cittone obmisit clausulam
vigore Regio et auctoritate offi mi captus citet actor
demo legittime si volt.

Decretum Evasionis Dziegielewo

Nobilis Anna Relict olim nobilis Joannis Szumiczka
de Zolthowo Actrix cittam nobilem pantum dictum
Woiewodka de Dziegielewo cittone trali castren plocen pro
die hodierna legittime incidentem tenoris huiusmodi Andreas Sieprski
a Gulczewo pallatinus Ranen et captus plocen tibi nobili pando
dicto Woiewodka de Dziegielewo de eisdem bonis tuis hereditariis
omnibus vigore Regio et mi offi captus Mandamus quatenus coram
nobis aut offo mo castren plocen in castro plocen feria sexta
proxima mane instans post festum decollationis sancti Joannis Bapti

[illegible] [illegible] [illegible] [

Casho plocen feria beda post festum bti Augustini proxima
ppe ac legitime procuratoribz compar. dnis Stanislao de
Lanis et Matheo olim felicis minorenni et corum legitimo tu
tore nobilib Joanne de Kraiewo quo vob citatum et pre co
quia licet ad pr olim Martinum ipi pffalo actoz personaliter
stans coram iudice Mlaven libere et sponte admissibile et p illo
tempore et admittebat nihom in bona sua hereditaria et hec cau
dni damna nobligone rationis et iuris ymmo testium sexa
genarii grii poterit fecisse habuit et hoc quom nihom sponte vob
vob dnis pffalis nobilib Joanne et Matheo minorennib in
pffalo dnio patruo et legitimo tutore suo apud vob accepta
tenet dictam hominem et possessionem pacifice nihomb vero
hereditib dnagie primarium hospitem nobilem Stanislaum Lubaray
de Mlawa et nobilib ad dictam nihominem adiacentib ex
hinc vob non curando nec metuendo penas et damna pffalem
nihominem et pacifica possessionem pris actoribz nro admittis
mio impugnastis prout dicty mandatis ejd pffalis nobilibz dni
vre impugnationib nihominib sufficienter fanct actum, qua
dra non admissione nihominib et violate impugnationib
hoc le damna dicti vobis mihi pmissi inde contenta obli
gationib prib vij et decreti judicij hesshis Mlaven ad quod
hoc pffalis actoz recurrunt et ab eadem nullo recedere vo
lunt et prout vobis in termino futuro iuris vie debite declarabit et
decernet qs sui in termino pfixo comparueritis sine no Nob.
Nicolaus adea quia jnrib ac justitie et offi mei non imbuat
coram vob predicto actoz offm nostrum predict Cantimanni hra
et absentia nullo obstante prout offm mihi decernit iuris
ex missis vnsmi Datum Casho plocen feria quarta proxima
ante festum assumptionis gloriose virginis Marie anno dni
Millesimo quingentesimo sexagesimo sexto. Quam
mi fuit audiencie pffalis pars actorea petijt sibi de pntarij
mihi ad clamam pffalis citatis adjnis cui offm dispu
tavit Dominus Stanislaus de Myroslaw mihi lem castri plocen
ad clamam pffalis citatis adjnis quia mihi jnis fuit de
pterito mihi restitui publice petijt quia pffalis citatis ter
tio et ultra termina jnris quat ad jnis clamam et quia
nec p se nec p suum procuratorem comparuit et in quorum con
tumacia pffalis pars actorea dari fecit sibi nihominem suum
citatum reproduxit decretum hesse Mlaven remissorium

de Arlo ni termin's Coibus hibg feria quinta post festm Sci Francisci
anni p'teriti in quo continet qd inq'm p'fatu hesse decenerat pauli
Arlozze nihoni ni bona p'is urii in s'ma septem bezarum ming
regali q'z fixione halim et bex groz nihomissionatu pinag
quardecim marcaru potui de no impugnau p'fata nihomine vallat
et interpobit qd ad hoc nz decem lacub p'missa in tenore huo
oblogmine Rprodnz et relicu militis nobilis Gme Luba
razhj exactis pentiby emanat de Arlo feria secta pg festum
Sci Bartholomei anni p'teriti. exqua inde apparet impugnata
esse nhomissioni qui in suo tenore lacub ablognat. Postquoin
anno deductom pecij exgmhom decem p'fati hesbis
remissorij pignaq; quoz decem marcaru meoq; decem vallat
decem Vadiaq; triplicata vallari et interpom mimtem qd ad
nhomittendu ipm arborem ni bona partis rette in p'fatis p'uris
et alia in tabbnb fieri bolula debito no exequi. Ostme
vo Castra plocen risa contumacia et rebellitate partis rette
andete relone militis de non admissione p'fatu nhominis Vispz
decreto hesbi Mlanen Remissorio cuiq; debitam exigmtionem
demandari decrenit pecam quoz decem marcaru petui ni decreto
p'fatu vallatam et interpositu Ac deputauit mimtem hesbem quem
magz pentiby regni sui ad nhomittendu p'fatu partem Arlozca ni
bona partis jurediti in s'ma essendi septem Sexterum q'z ming
regali q'z fixione halim et bex groz nhomissionatu Necno et
ni pecia quoz decem marcaru petui mit decreta alis in ex decreto
p'fatu hesbi remissorio ubi agnatt marca pelicanus exactis pu
manli mignatt campo mispicu abarcis et villa desseminari
Vehiculi Gme ni duabus septimanis Vadiaq; hipliata dict
Regali sexarum et quinquagmta quoz groz petui de bracio
regali vallari et interpobit qdmiz p'fata pars rette p'd Arlo
rece nihominu mi pugnare audeat sub p'fatis vadiis triplicat

Decretu Vadiorum triplicatorum Justigat Modla

Hactenus Termin p totam audientiam Unfigalor Con
tribunorum Sac Regie mtis Ux et con groissim Andream molsky
Ac gloriosum ipm quoissimum omi Albati de minori Modla ex
rittone hali castrum plocen p duos Judicena legittime premissa
Temoris Emus di Jacobo Cania in romanum Stanislaum et Con
sbu eiusdemby regni nec meticu penab ni ciss discept contribuia
Regalia de minoj Modla anni p'teriti et p'tis no solmis

et non solvêne p̃ssate Contribnis Regalis penamq; bannitionis et de regno polonie dominijq; eiꝰ regno inhibitis p̃scriptionis valla
vit et interponit p̃hibuallat et interponit decreto jmõ medium.

Cresticio Juramenti Mdzewo.

EX Decreto Jmis Laboriosi Joannis plozienni de wissme
no Dnoraly et Andreas malsenio de Mdzewo. habitig
morose sop̃ti relict almigmõsi Nicolai Mdzewsky excellentis
plocen̄ civis Admittanoam In hgalwis Contribnium bac Regni
Nhs occõne non p̃solvêne Contribnionis Regalis a braxatione
et p̃sinatione Cerevisie. Ex regalina p̃sonã rnsione et expe
hrõne Juramenti p̃ visum hrshem nobilem Thomã Inbarag
ab ipis recep̃t et recognit Inbarag sunt ad minꝰ p̃dti pnun
riati et absolvati a p̃fatis In hgalwis absolti Ex hp̃ offen
p̃dis cashen plocen liberos et absolutos p̃nũciant Sunt pronun
riat decreto jmõrati medium.

Decim valiorũ et Triplicatorũ Garwase

ACcelabat Termin̄ per totam Andream In hgalwis
Contribnionũ Sac Regis mtis In et cõ Rndm Jeronimo
Garwasky Cancellario Cracoen Hered in Garwase ex rittone
hrãli Cashen plocen p dnũ Goderna Ulgistmi pncm et nini
dum Ctoris Juridi. Cuius p eo ama hr contradictorem decreto
Cashen plocen nec non hrem pinalis quadragnila quarti marcarũ polo
p̃ offm vallat et interpositis Contribnionũ Sac R.M. non solu
tis nihil ni bona ha ni pena quadraginta marcarũ polo hp
te offobc hirat et obtent non admittisti p̃fatis penis bona va
lia hipotecata p offm interpetita hrcabnisti et plapens de
quapro plez te citat ad decem non hp te predict penas
bona valia hipotecata de bzar Regii regali auctoritate regia
et ad videndum et audiendum deputari executorem hrem cõmitti
tesqui ad Romanas bona ha in p̃dictis p̃uis Nicolai dni
Cashen placen auctoritate Regia in p̃dictis penis nihomittun
et bona p fisco Regio applicand penam bannitionis et de Re
gno polonie dominijq; eiꝰ hubie et p̃scriptionis vallari
et interponi Nicolaus Ning et ipsa contribnie pignoranj nl jmis
est debito jmis ordine cõ te predi Et ita sunt nob offtis
Decernendo et definit hp̃ in termino adnexa decidit et de:

et declarabit jnte p̃missa attentatuz Dabuni Castro Plocen
Sabbato post festum Assumptionis Virginis Marie Anno dñi
Millesimo quingentesimo Sexagesimo Sexto. Et jam ni
sme audiendo p̃fata pars citata ad inhibendum Castellanum plo
cen ad id p̃fatum pro deputato clamat non stetit juri p̃ non
paruit. Jdcirco contumaciam Insigatoz Contributionum Cat R
nñis Act̃issimi contenta sua petitionis Reprodixit decretum
ex citatis actis Castren plocen emanat. Jn quo continet q̃d
ofatus pro Castren plocen decernat tuis partem pressatam pe
nam quingentarum Marcarum polon zore non p̃solutionis gazete
contributionis Regalis Et deputandat imittendum ad inhibendum
dñum Castellanum plocen in penam p̃fatam quingentarum marcarum polo
nicalium ben vadia hiptal de brachio regali vallandi et
inhibendum pont p̃fatum decretum tacta p̃missa inter partes
Tand statim et manten hostem nobilem Sasinum Sakalinzky
ad p̃fatum actus accedit ad dñm pignorandum pro centum
cad contributionis existentes pignus reperussit nihilominus p̃fatam
in casu pene p̃fatam quingentarum marcarum polon non admittit
et impugnant zore eiusdem non admissionis nihilominus eidem citato
rionem Castren plocen ad decretum vadia hiptal audiendi et
audiendi publicandi et est exemptus inde omnis fori
post quorum omnium deductionem p̃fatus Insigator petijt
ut pars citata penas in vadia hiptal decretas minime
incidisse vicecapto hostes ad numeranda bona citti ad
dendi et deputandi pedagia bannitorum et de regno p̃scriptionis
vallandi et inhibendi et alia ut jmis est debito modo exequi
Ofatus Castren plocen contra decreta Castren plocen pro
pter Insigatorem respondet inhibitionem quadorum
hiptalorum Attentatis contumacie et rebellitate partis citate
Jdcirco contumaciam decernit vadia hiptal ut q̃ quadra
ginta grossos marce polon in p̃fato decreto expressos vallat et
inhibendi Et deputant vicecapitaneum hostes vtt Geo
rium Stanislaum Nossanzewsky cracou nimitt hiptal ad numeran
dum bona citti et inhibendum dñum Castellanum ut exequatur
brachii regalis in p̃fatis pluribus quadragintis grossis quadragintis
pro non exhibitione et p̃solutione
ne p̃fatae contributionis Regalis ubi a quadraginta marcas po
lonicales excedit frumenti in quolibet campo incipiendo ab ortu dis
seminari permissit. Proclamatis banniendo et de Regno de

minꝰ ꝑ cis Regias tabicellis p̃scripc̃onis vallant et interponant
p̃ut vallat et interponat decreto judiciali medietas

Decretu vadiorũ triplicatorũ Wisnicwo

QRoposuit jn̄h Jnstigat Contribucionũ Sac Regie Mtis
Qui et cõmissam Zeppsiam Relictam olim Gnosc Nicolai Mszczo
sky Vexilliferis plorcũ ex citone h̄ali castri plocẽ pro dic
Sodizna legitimi premen et incidẽs Cenoris Gminkdi cuz
p̃co Quia h contractum decreto Castri plocẽ nec mchaũ
triplicatas penas quadruplicata quam marcam pelm posse mlz
posit Contribuciũ Sac Regie Mtis non solita nchom ni bona
ipsa ni pena quindecim Marcarũ polon bmp le offobc incat
et obtent non admissi nec eoms Contribuciũ Sac R. Mtis
non solut et retenta pignorare admissi et quod penas ben va
dia triplicata possim interpolita diligenci et plagas de
Quapropter le citat ad decenc bmp le p̃dict penas ben va
dia triplicat de bracio Regali auctoritate Regia et advidc
et audiend coram nobis viceceptum hem cum mandati brevis ad Rn
m aut bona ma ni p̃dictis plocis Necnõ quinq̃ Castrum plo
cen auctoritate Regia ni p̃dictis penis nchomittẽ et bona p
fisco Regio applicand pena banni hoiis et de Regno polonie
Dominꝰ ꝑ cis subiect p̃scripc̃onis vallari et interponi Nichol
mus p ipsũ Contribuciũ pignorari ut jnfra est de cito jnfra or
dine con le pedi Et vta p̃ut nos officium nostrum decer
nemus et declarabit Cibꝰ in termino adducendi et
et declarabit jnstr p̃missa attentatum Data ni Castro p̃dicto
Sabbato post festum gloriosissimi virginis marie Assum
ptionis Anno dni millesimo quingentesimo Sexagesimo
Sexto. Post quam quid exponendum no p̃missorum jnstr seruta
p̃fatus parbs Actorea Veri[illegible] nitentiam jura p̃cessus et
citationis Reportavit decretum ex actis castri plocen cona
tum ni quo decreta est pena quindecim marcarum polon reiꝰ
no solutionis p̃fatis contribuciis et interpositionis vadiorũ hinc
talium est quadrupla quadruplicata pol Et quod statuit mi
sericordiam hem nobilem Thomam Lubaradzky qui p̃ stans reiꝰ
Quia dicti jnstr decretum p̃fatum nitro mittebat p nomatum Insagatorem
ni bona citti ni pena p̃fata quindecim marcarum polon exmre ni bona no
admisit et pignorationem dicti p̃ asserta non solutione Contributionis

pignorabat, recessit rone omnis ipsi mittes cattum
Cashen placeri ad decretum vadia triplicata extradidit
publicamte et est exequte rite primis forma. post eius
decessum ipsi status Insigator petit tripl ptem cattam vadia
triplicat decerni et aliant pmis est debito mo exequi
Exhso Georgius Gregorius Zielinsky nomine ipsius
Ciuos Zoppi ritte Quaden penas et ulteriorem processum
Regis prodixit quittationi solutionis Contributionis ipsius Regis
ab Ex Zarlorz contributionum emanat. ex qua constat qd ipsa pars
nulla Contributionem Regalem de bonis suis exolvit tanq ipsa
nalia et de molendino Gregorio non exolvit et peccat he tripli
pmiani Et Insigator pclonhaim rone non solutionis pmalium
et de molendino Gregorio tam tripl parte rone pmalium qua tripli mo
lendinalore Gregorii rone non exolutionis Contributionis penas
triplicat decerni et alias pmis est debito mo exequi Ossmd
Cashen placeri viso decreto p Insigatorem reproducto visisq
quittationibus partem ultem ipsi debitis partem cattam ante
tationem pntilibus pmisit. Quanto vo attinet non solutionem
pmalium ac de molendino Gregorio Contributionem regalem De
creuit tam tripl ptem rone no solutionis pmalium qua supra no
lendinatore Gregorio p non solutione Contributionis regalis De
creuit tripl ptem cattam penas triplicari et superiori de
creto vallat et qd gradagnica dnas mare pols Et deputa
uit vicecaptum hem nobilem stanislaum Nessarzewsky et
ministrum hrshem gnemenses pntibus requisitis ad ruman
et bona ritti eiusdem intromittendi dnm Castrum tenutam Ex
tentorum biarchy regalis et pertin plenius nic declis vel et
quadragnica dnalis mare pols vbi a quatt marca pol
una Corchis frumenti in qua et campo mensura ab antiq
discemanari poterit. Et ad pignorand pro no solutione
ipsius Contributionis regalis debet et delinquent. penamq
banni homis et de regno Polonie dominij eius regno in
bret pclusionis vallant et interponent. qui et vallat et
interponit decreto primi.

Decretu Vadiorum Insticat Goliesmo

Retabat Decernendum pro tota audientia Insigatoris Contributionum Sac Regie Mtis Jn et con nobilis hr
stra Konarsky Ex tractus hostiensis Gnesn et possessionis

bonorū Cohūssmo exactōne hāli Cassnen plocen p dic Jadwiga legtic
pncen Cenosis Jnuidi Vigt p ro Qua vob contnancmen dcacto Ca
ssnen plocen nec mchen hpscat penab quadragnta marc marcar pōta
p ossmi hrdis ntis pobit Contrbnemo Sac R. Mtis non bolata ni
trom ni bona ma ni pena gnor decem marcar ssna bxp te ossōc hrdt
et obtent non admissōtis p gnod penab ben vadia hpscata p ossmm
mi hr pobia dnecbmssis et plapsi essis Qua propter vob ntiat ad
dcrnemg bnp nob p dictab penab ben vadia hpscata de bac Jō
Regali authoritate Regia et advisemg et audiemg deputatu vi
reptmo hrōn cum mihi hrssi ad Rubrom bona vrsa ni p dictas per
bnis Necnō dominō Capt plocen authoritate Regia ni p dictis
pcmb ni hominē et bona p fisco Regio ap plicen penam bannitō
nis et de regno polonie dominyōz cū bnbcis pscriphomb val
lari et ntapon Nichomeng p ipā Contrbnemo pignorari ut juris
est debito juris ordinē cōn nob pceda Et ita ynt nob ossmgz
nostrū dcrnemg et decernent vobisgz in termino adnemenli de
bnet et declarabr Jnta p missa attentabris Datum in Cassno plo
cen Sabbato pō Assumptiōis virginis Marie Anno dn mille
simo quingentissimo Sexagesimo sexto. Et Jam in sme audien
tie Ypsali acti p minister Cassnen plocen ad jnd clamat non stete
runt nrgz Jmi parere emanxerunt Jn quor contumacia p Ypsalum Jn
stigator varissimat contentat sue ntiam Reproduxit decretū ex
adverso Actis Cassnen plocen emanatū In quo decreta pena est
gnor decem marcar pōta et in repositio vadiorū hpscatorū. Cum
statut et mentem hrōn nobilem Sasmnd Sokolnicky Jn pr stans se
retulit Qua dum ni hominē tebat dnm Capt et exactorem bonorū
regaliū ni pena Ypsata gnor decem marcar pōta ni bona Ypsatorum
ntiarū. et tmc ni hrōn non admisērūt et pignoratiōm dnm pignora
batz p Ypsata non exolatione contrbnūs impedisērūt vnde ipius
repcussiōis pignoris et nō admissiōis ni hominis eisdem ntiarum
Cassnen plocen ad decernend vadia hpscat de rt et est exqm
tho mō Jmis formed pīg quorū om deductiōn p Ypsatus Jnsti
gator peet bnp plum ottam vadia hpscata decrem Or
dinemg hrōn ab inmanitz bona ntie p dictis addi et deputari penāz
bannitionis et de tra Regni polonie dominyōz eiusq regno su
bditis pscriphōnib vallari et ntapon et aliā ut jmis est de
bito modo exeqri. Ossmm Capm plocen cuius decreto p
Ypsatum Jnstigatorem respectu attentatag contumacia et re
bellitate potis ritte ni eius contumacia decrem vadia hp
scata vigt quadraginta drab marc p[ars] [illegible] et deputatum
venerandum hrem vgt Generosum Stanislaum Hlossowsky.

cum mille treschi gremeumq; pr̃ibus requisita ad ruiand
bona certi et remittend. dum Castrum placeat ac exercitium mea
Regalis m̃ assensus pemb ben vadijo hipthecat vigt gra
magnalia Gnabno mare pols vbi a gnatt marca pol vend
roztrus frumenti m gnatt tempo messionis ab arcis et villa dessi
mineri potuisset Necnon ad pignorand et assata nõ exhibitor
Coñibus Regalis dedit et deputauit. praamq; bonibus
et de hã Regni polonie dominijs eius regno subiectis pseri
phãm vallemt et interponit pnt vallat et interpont. decreto
judiciali mediãt.

Decretum Juramenti Kluesewo

Respondit Iste Justigator Coñbrmum Sac Regie
Mtis Gretcan Cmissa Fidelitem Kluzewsky Juramm̃ re
placet exactione hũj p die Jodierna legitime medeñ
Decreto Cassi placeat nec inhibeat penab Cripliratab gnadra
Gnata dnaiñ Marcard pola p essum interpotit Coñbrmem
Sac R Mtis non soluta remissionem mi bona ma m pena gra
mordecmi marcarum pols bnpte offobe hered non admisit
nec p eas Coñbrmi Sac R Mtis non soluta et retenta pi
gnorare non admisit p qas penab ben vadia hipthecat pre
ssum interpobit bnecnbmsti et prolatsub eb Quapropter le
tatat ad decretend bnpte p dict penab ben vadia hipthecat
de brachio regali auctoritate regia et advidend et audiend de
putari Viceraplm̃ treschem cum mille treschi ad Rumant bona
ma m p dict p hereis Nec do dnm Castrum placeat auctoritati
Regie m p dictis pemi remittend et bona p fisco Regio
applicand pcia bamtomb et regno polonie et dominijs eius
subiect proscriptionis vallari et interponi Nicolaus pro
pta Coñbrmi pignorarj et juris est debito juris ordine
cũ le predi Et ita pnt nob essum̃ nostrũ decernend et
decernet Cibiq; in termino ad eum ded et declarabit
Jude p missa attentatis Datum in Castro placeat sabbato
post festum assumptionis Virginis marie Anno dñi Millesi
mo quingentesimo sexagesimo Sexto. post quamq;
dem p tionem nob premissa inde facta p fatus Justiga
tor dedit decreto Quisq; actis Cassen placeat emanat
in hac positione Vadiorum triplicatum petit Cui sententiam

vadia triplicata decerni et alia ut ymis est uerbis modo et forma
admisso pars dicta Generosus Felix Chrzanowski dnus pffalc olim Ma
rcia tabernator allegauit quod pte Andreae ab aliqs annis mortu
us est tabernagr pffata est desertata nigra nemo dominus nec hab
itator ymo habitat nec pscrat nec braxat. Similr et molendinus
allegauit fuisse desertatus nullis ni co fuisse molitr ab annis hi
bus desertata petens sibi remissionem ymatoria decerni. Offi
cium Castri plocen andita negatiua insione partis ritte Decernit
eid partis ritte compare scabinis ymatis in quibus sessionatis qd
pte Andreae ab aliqs annis mortuus est tabernagr pffata est de
sertata nec pscrat nec braxat similr et molendinus pffatus esse
desertatus ab annis hibus. et cu iurabunt ex tunc officium fanct
qd de forma ymis erit. Et ulr in quibus citationis pffate habeat et habeant termin talem qualis ipsis de ymis for
ma venit satis ymo cambra parcium in toto pmanen.

Decretu vadiorum triplicatorum Krzywonos.

Fuit tractabat tamen per totam audientiam Wessgalor Contributo
rum Sac Regie mtis Jr et tron Cmosum pthonm Wessalow sly Andre
Kurcen Sroc de Krzywonosse. ex rittone habi Castri plocen pro
dii hodierna legitime pacem et mandu Generis Cmis di. Vtr
pro eo Quia in contumacem decreto Castri plocen nec motum
Triplicat penas quadragnta duorum Marcarum palm et offium
Intrat intraposit Contributionem hac R. mtis non solata de bona
Krzywonosse nihomssom mi bona nia mi pena quod decem Marca
rum palm tmp le offebo intrat obtent non admicisti pquod penas
bon vadia triplicat et offium intraposit succumbisti et culpans
et Quapropter te citat ad decernendu tmp le pdict penas bon
vadia triplicat de brachio Regali auctoritate Regia et adviden
et andiend deputati Viscaptum hostrum ei mandi hostre ad Ru
manos bona ma mi pdict phonis Necnon Dominum Castlum plocen.
auctoritate Regia mi predictis primis nihomibus et bona pro
fisco Regio applicand penam banni homi et de regno poloniae re
mittendis eisq bubi et proscriptionis vallari intraposit Nigro mandat
et ipse Contributos pignorari ut ymis est decreto ymis ordie non
te pendi Et ita put nus officium nostrum decernendus et decre
uit Cribis ut termino ordinet et declarete facte premissa
attentatum Datum in Castro plocen sabbato post festum
Assumptionis Marie Anno domini Millesimo quingen
tesimo Sexagesimo sexto. Et Jam in fine audientie

p̃ffatus Jurisgalor processit habi addi et deputari minist̃r ad
clemiam ad jus p̃ffati actum Qui offitium dignu fideli debit et
deputauit ministr Castri floreñ Gonistum stamslaū de Nisro:
slan ad clemiam p̃fatū actū ad jus Qui ministr jus hanm
deputatorib⁹ restituend publice reñit Quia p̃ffatum actum tr
et ultra formā jurisq̃ ad jus clamant Qui citās recep hoc
p̃sens plenipotentiam comparat juriq̃ parere minime curauit:
Jurisconsultus p̃ffatus Jurisgalor Verifficand contenta hui⁹
actus Reportauit decretū existens urbis Castri floreñ emanat
Jurisq̃ decreta est pena quadringentorum marcarū pond et interpositio
vadiorū explicatorū Quam statuit et mandauit hom nobilem
Virum Gonisalū Gonzaluij qm fr̃ stans reñt dicta domina de
recto p̃ffatum in hominibat Dnum Castrum floreñ in excentum
rembrargis Regalis in p̃ffata pena quadringentorum marcarū pond
existente in hominissionē non admittebat et pignorationē dam pigno
rabat p̃ffatā non solutione Contribuens reperssit Ratione
cuius no admissionis in hominis et repercussionis pignoris cui⁹ cit.
tato Jurisgalo ministr actorū Castri floreñ ad decreti no
dia hisplicat Dedit et exhadidit et apud Curiā Gonisalū ipsum
posuit publicantiq̃ et est exigentibus inris formam. post
quorum omniū declarationē p̃ffatus Jurisgalor fecit hasp par
tem actorū vadia bispenab hisplicat vgt quadragenta du
cat mant pōs in Cancellaria Regio vallat decretū ordinemq̃
tenend ad rumanis et ad pignorandū addi et deputari i p̃e:
nungis banniti⁹ vallen et interponi alia q̃ in talibus fie
ri solita debito mō exigen Offitium Castri floreñ visa
decreto interpositionis vadiorū bispenarū Cisplicatorū et
Jurisgalorum reperit attenteq̃ continuata et debitate
parties actū in cuius Continuatione decreuit vadia hisplicat
vgt quadragenta duabus marc pōs Et deputauit Virū
regium Gonissum stamslaum de Vlasarzewsky cum mandato
stricto quem eumq̃ partibus aequum fore ad rumanis bona mobi
et citeriora mandauit forū de bonis respōn in hominibus q̃ dom
Castrum floreñ in excentorem brargis regalis in cissq̃ pre
fatis vadiis hisplicat vgt quadragenta duabus marcis
pōs: Necnō ad pignorandū p̃ffata non exolutione Con
tribuentib⁹ decrevit et deputauit peramq̃ baunitionis et de
regio polonie dominiq̃ eius Regio bubicit et strictis hominib⁹
vallandū et interponit.

Decretu vadiorũ Instigat Strzegowo

Reposit p̃la Vnstigalor Contribuciõm Sac Regie mtis Dñi et rõ Cmosnm Andream Illanstij Gnezn Strzegowo et prssorzwò Castellanũ Wissen exactionẽ hali Castren p̃ locũ pro die Godzina legittime p̃mend et mandand Tenoris hñs q̃ntis vgt pro eo q̃a in Contrauencendo decreto Castri ploczk nec mehen hipthcat' penas quadragnta dnarũ Marcarũ pena q̃ offm̃ incurat' et nr̃is posit' Contribuciõm Sac R. mtis non solita et de Mozowo Ruthenia nr̃ham ni bona mea ni pena quindecim marcarũ palm emp le offoc incurat' et obtent' non admittisti p quod penas bis vadiũ hipthcat' p offm̃ nr̃is posit' Incembmisti et prolapsus es q̃a prozplr te citat ad decernend emp le p̃dictas penas bis vadia hipthcata de brachio Regali auctoritate Regia et ad videndũ et audiendũ dñi p̃lati vicecaplm̃ hrẽ eum mandat' hẽ sit ad rhmend bona mea ni p̃dictis p̃teris Nec no Dominũ Castellanũ ploczk auctoritate Regia ni p̃dictis penis nr̃is vtten et bona p fisco Regio aplicand penamq̃ banni hõis et de Regno pelonẽ Dominũ eiq̃ inhibet p̃scriptionis vallari et nr̃is pro Nigelomiq̃ pra ipal Contribm̃ ingnorare nl juris est debito jure ordine rod te procedi Et ita p̃t nos offm̃q̃ nr̃m Decretum et decernet hibiq̃ ni tacendo adnichend decnet et de debito fit p̃missa attentatnrus Datum ni Casho ploczk Sabbato post festum Assumptionis Marie Anno dñi Millesimo quingentesimo Sexagesimo Sexto. post quamqm̃ proponem modo p̃missso jure sartam. p̃fatus Instigator Vexillifer contra hec opposita et citatis Respondere Decretum exactionis arcis Castren ploczk emanat' in quo decreta est pena quindecim marcarũ palm et nr̃is posit' vadiorũ hipthcatorũ Sit p̃fatum decretum tunc rem p̃missorum nisi contineat effectum post cuius decreti reuissionem pecũ penas bis vadia hipthcat' decerni, ordinandumq̃ hostem ad manus bona citti addi et deputari et alia q̃ juris est debito modo Decernendo Tandem pars citata p̃ eius procuratorem Respondere quicttationem de Luthigna Mozowo solutionis Contribm̃ regalis p̃ exhactionem ad pignus petens hec habita p̃mitti Tunc Actor sui Instigator petit eo q̃ citatus p̃ exhactionem ad pignus Contribuciõm solit prestand p̃ spacium quindecim marcarũ palm decret quicttationem obtinuit petit penas.

hiplicat decern et alia ut jmis est debito mõ exegri Ossmn
Casher plocen attento eo qꝺ prominat pars citta gnetteno in
post pgmõ exhibita etiam decret pena gnõ decem Marcarꝝ
potm obtinit Decernt ꝺcta pars actam penas ben vadia
hiplicat vt ꝺct gnabragynta duab marc põs Et deputant
Nicc capkm cum mõli hesshe gnocem qꝺ pribꝰ cognist
ad rimand et mona forti pssata ottinõ decismõ bont decem
Introm trahꝰ qꝺ Casknm plocen ut excentoren brachij de
Galis in pnis pssat ben vadꝰ hiplicat vt ꝺct gnabragin
ta duab marc põs vbi a gnatt marc poli ermis corchõ
fumenti m gnotꝫ cam po ni pied ab arcis disseminari po
nisset Rem ad pignorand pro pssata non exhonc Can ki
bnõs dedit et deputauit penem qꝺ bannitionis et de regno
polonie pscriptionis vallent et ultra ponit fut valat et
ultra ponit decreto jmperali medien.

Decretum Zagroba

Q Rosolut pte nobilis Caspar Zagrobska relict
olim nobilis Nicolai Zagrobsky Jn et con nobilem Gaman
Melzensky de Lumeno ex altare Casheu plocen pro dec
Solucna legitimi pncien et medin Tenoris Emus di An
dreas Siepsky a Curlezeno palatinus Remen et Castellan
con Cracou nobili et Gene Melzensky de Lumeno di
bnõ hns ambos Mandatus vigore Regio et auctoritate
offi mi Captus qttuõ coram nobis ant offa mõ Casheu plocen
ni Casho plocen feria secda post festum decollationis Sancti
Joannis mice instan proxima põ ac peremptorie compeca
Ad instantiam nobilis Caspar Zagrobska relict olim no
bilis Nicolai Zagrobsky qui te citat pro eo qꝺ in contra
uenied decreto offi Casheu plocen nec metuen vadium inscripsre
nõ p offm Casheu plocen mitra pobitu et in inscriptione con
tent in hom sfam inscme Quodecem florenos in bona ma
non admissis put ordine hesshi coram h est protestatus pro
qꝺ vadium inscriptionis incurrisse et prolapsus esse Idcirco li
citat ad decernend cum te pdictum vadium Nemo ad vide nꝫ
et audiendꝫ deputari ordinem hesshem ad nhoc mittendꝫ asmm

Archiepi ni bona ho tam ni ſúma eſſentiali quam radio inſcriptio
mb vallati pene ben radyb. deſup neceſſarijb. Et ſi neuocatu non ad
miſſiomb nthominis hanc ꝑtem cauſa ad brachium Regale pro
finali exegmtione facien remitti. Et ita ꝑt nob offmq; noſtro
decreuerg et decreuit tribuq; m termino adiuemen facemb vadis
et cautelis iuramentalis de ducendm et declarabmt ꝑtes pre
miſſa attenſabmq. Datum ni caſtro ploceñ feria ſexta poſt
feſtum Sči Bartholomei ꝑtis a dño. Millesimo quin
gentesimo Sexagesimo ſexto. poſtquam grid proponen mo
ꝑmiſſo ſuꝑ factam ꝑſſata pars Relorca preſit vadm ni
inſcriptione content decern cone non admiſſiomb nthominis ni
ſúma duodecim florenorum grm. pdtm. et alia ut ꝑmis eſt debito
mo exegni. Et ipso pte actiuo regnt nobilis et Gonsalo mdgcus
ſij allegauit se admittisse nthominem ꝑt et ni bonis adm ttebat
reſſercio se ad relicta mobilia nobilis Lancarij Wo ſmiglij mte
absen. pars vo Relorca huiusmodi nthomiſſiom ꝑſſatam ꝑ
rittm admiſſam excepit ꝑt et m bomb ſuſteperat. Offmq;
Caſtren ploceñ Attento eo quꝰ ꝑſſata pars Relorca acceptauit
nthomiſſiom ſibi hactam et modum actum a ritum prius libam
et absolutu ꝑmouit. Decreuit pronunciat et tho
mi caus poſſone bonoꝝ ꝑſſatoꝝ ni bomb Inmeno ab acceptione
ꝑſſate nthominis ꝓnominata Relorce non ꝓcedire vsq; ad exa
ptionem et ſolucionem ſúme ꝑſſate. sub vadio ni inſcriptione ru
tent.

Decretu penaꝝ Inſtigator Srzsnisko.

Accitabat Cammi ptem ad tem audiendam Inſtigator
Contribnmm sac Regie mtis. Ad ea con ſonesti Joannem nolen
dinalorem de Rnsky Subdit Sirecz de Szenſko exhibitione
verbali ꝓ dicte Jouiczna ꝓ iuramentum hactenus dati et aſſignati o cone
non ſolucionis Contribnmm Sac Regie mtis de molendino Sire
dicto dnaꝝ rotharen necno admiſſiomb nthominis ni pena decima
vigt grossorum Marcaꝝ pdtm. Et iam ni ſmi audiendi
ꝑſſatus Inſtigator peciit ſibi addi et deputari mandatum ad cla
mandm ad jus ꝑſſatum attinen. Cui offmq; tenoꝝ digna petitio
dedit et deputauit mandatum Caſtren ploceñ Sanctum Stanislaum
de Myroſlaw ad clamandm ad jus ꝑſſatum ctm. Quo mandtꝰ

jus suum deputationis restituendum publice recognovit Quia praefatum
cittum ter et ultra formam juris quat ad jus clamavit qui
cittus nec per se nec per suum plenipotentem comparuit juri quoque
parere minime curavit In cuius contumaciam praefatus instiga
tor contentus suae cittionis verificandum Reproduxit decretum
ex eisdem Actis Castrensis plocensis emanat in quo decreta
est pena quindecim marcarum polonicalium, et interpositio va
diorum seu penarum triplicatorum videlicet quadraginta dua
rum marcarum polonicalium prout praefatum decretum latiorem premisso
rum in se continet effectum post eius decreti deductionem Sta
tuit et in illam terminum nobilem Sasinium Scholniczky qui pre
stans recognovit Quia dum iuxta decretum praefatum dominum Ca
pitaneum plocensem ut executorem brachii regalis in praefata
pena quindecim marcarum polonicalium intromittebat extunc in
tromissionem non admisit neque pignorationem dum pro praefa
ta non exolutione contributionis Regalis pignorabatur ad
misit Ratione eius non admissionis intromissionis et repercussio
nis pignoris eidem cittio cittionem verbalem pro die hodierna
dedit et assignavit iuxta juris formam post quorum om
nium deductionem petiit praenominatus instigator penas seu
vadia triplicat videlicet quadraginta duas Marcas polonicales de
cerni ordinemque terminum ad rumandum bona citti dari et depu
tari penamque bannitionis vallari et interponi et alia ut
juris est debito modo exequi. Officium castrensis plocensis viso
decreto per praefatum instigatorem reproductum interpositionis vadio
rum triplicatorum attentaque contumacia et rebellitate partis citti
in eius contumaciam decrevit vadia seu penas triplicatas
videlicet quadraginta duas marcas polonicales Et deputavit ordinem
terminum quemcumque praeterquam requisitum ad rumandum bona citti et
dominum captum ut executorem brachii regalis intromittendum in
penis seu vadiis triplicatis videlicet quadraginta duabus mar
cis polonicalibus Ubi a quatuor marca poli unus coretus frumenti
in quolibet campo incipiens ab arcis disseminari potuisset Et
ad pignorationem pro praefata non exolutione contributionis regalis
deputavit. penamque bannitionis et de regno proscriptionis val
lavit et interposuit.

Dilacio super verā infirmitate Narzim

Veniens ad presentiam officii castren. plocen. Generosus Gregorius Zielinski Judex terre plocen. nuncius Generosi Thome Narzimski Pincerne terre plocen. cum solemni protestatione coram officio fact. allegavit quod hic ad presens officium prefatus Thomas Narzimski citatus est pro die hodierna ex parte Instigatoris Contribuum sac. R. Mtis pro vadijs triplicat. rone non solutionis contribuum et non admissionis in tribunis in pena superius decreta prout citatio premissa lacius continet Qui citatus pro termino presenti propter eius infirmitatem a deo premissam fieri non potest ideo ipse petijt causam presentem suspendi ad convalescendum Et instigator eidem nuncio discredit Et habent partes terminum in eadem causa hoc est citatus ad prestandum juramentum super vera infirmitate Et instigator ad attentandum et adulterius in eadem causa procedendum in duabus septimanis talem qualis ipsis de juris forma venientibus no jure ambarum parcium in toto permanent.

Ter clamatum Niestane

Nobilis Felix Niezgorski dictus Ribiczki citatus Administratum nobilis Jacobi Lipowski filij nobilis Andreae Luczka occasione non missionis sex equorum cum equabus et sex bonis ad cautionem fidejussoriam ex vi de succubuitionis penarum statuti prout ipsa citatio obloquitur Ter et ultra formam juris quat. ad jus per minutum clamat non stetit Ideo in pena contumacie est inter condenatus.

Generosus Jacobus Lubowiczki citatus Administratum Instigatoris Contribuum sac. R. Mtis occasione non solutionis Contribuum et pignoris repercussionis prout ipsa citatio obloquitur Ter et ultra formam juris quat. ad jus per minutum clamat non stetit Ideo in pena contumacie est inter condenatus.

Nobilis Andreas Bieczek Wolfniczki citatus Administratum nobilis Martini Kerzeczek Lieszczinski occasione non restitutionis bonorum ipsius ad pristinam possessionem prout ipsa citatio obloquitur Ter et ultra formam juris quat. ad jus per minutum clamat non stetit Ideo in pena contumacie est inter condenatus.

ACTVM IN CASTRO Plocen feria scda post festum Ntis gloriose virginis Marie proxima Ano dni Millessimo Qvingentessimo Sexagesimo Sexto Coram Gnrosis Stephano Smarsewski Iudice et stanio Maczinski vicecapto Castren Plocen prntibus Generosis et nobilibus Gregorio Zielinski Iudice Nicolao Rudowski de Przedbors sub iudic tribus Plocen. Mathie Lukoski et aliis quam plurimis nobilibus fide dignis circa pmissa exubus.

Decretu damni Strabla kossobudi

Prout in Causa et actione iuris mott et vertent Inter Gnrosos Stanislaum kossobuczki de Zembok et Marianam Arczie chowska consortem pressati stani kossobuczki actores ex vna et Nicolaum Arczie chowski Tribunum Bielszen in Strzabla Liessna et aliorum ad id ptinen bonorum heredum cittum partibus ab alta occone damni decem Millium Marcarum pola p actores vigore inscriptionis suae a pdicto Tribuno Bielszen habit. rone non admissionis introminis p eundem cittum in bona eius heredia Strzabla Liessna aliaq ad eadem ptinen in suma essentiali mille florum ratt scde in inscriptione pfata Curie Regalis Bremscen expresse totidemq vadij sume essentiali non solute correspon in inscriptione Ea omnia in eadem inscriptione latius disponen ut totus processus huiusmodi cause latiorem premissorum omnium in se continet effectum. In quaquidem causa actu superiori Concessa erat actori dilatio ad ponen inscriptionem p eum reproducta manu Nrij testis subscript In termino itaq hodierno partibus vtrisq p se comparen et terminum attentam inaq allegata instantijs superioribus fact sufficient in toto reiteran et repeten Seq circa easdem conservari peten

Qui
Quars Xclerca babisfacien dilomi sue ei⁹ concessi possit p̃ssalum
in scriptis cū aliis hibj Xpi Canonicis Quam generosus Andreas
Crassenski Judicis et Valerius Virgranski Notarij huius Civita-
tis Quarepdicta ex quo dictum suum hactenus habbscrit
vēl inscriptum p̃ssalum Quam citius velint cidem habscriptam
possit Qui est pars Xclerca eundem citum ad directam in solucm
compellj Qui est solutiōm dampni in citatione expressi Rationc nō
solutionis Mille florenū et non admissionis intromissionis in bona sua
hereditaria Strzalla Crissina et aliorū ad cās ipsius in cās sua
Mille florenū et totiēs quotiēs incurrit decretum hūb pena quor de
in marcam polnam inter contrahentes emissis inscriptionis a jure nō recre
dendis Quia non solutionis ipsum sortis precēt hi respectum
mittendi ipsius hic et dispositus in quo bona citati subjacent ad mit-
tendum eandem Xclercam plenam tam in sorte essentiali Mille flore
valentes ipsi bimilj qua Quo in citatione primitus taxat. Citatus vero
a suis prioribus exceptionibus et allegationibus in scriptis instan
ter fecit nullo recedendo imo firmiter circa cassationem citationis re
petendo non mihi malignā cū Xclerca parte conbocatis nona
petendo de circa cassationem consernarj Xclercam ipsam non satisfa
cisse de hoc declarando petit de libero et absolutionem pena Quota
hominibus hujus Xclercā decreta primitiarj salvis omnibus juris remedijs
sibi in casu reservandis. Quibus Visum primis Cassionem placere
visa allentata legitima confessione dictorum actoribus adjudicā
inscriptionem habscriptam ipsam nam Notarij hostis confessa et postea
non infirmata Attento eo quia pars Xclerca tam in scriptis
nambus Judicis et Notarij hostium Qui Canonicum ipsius hab scri
ptum obtulit atq; posuit, eam ipsum Xclercam habscassi
dictum sibi confessi adnuentes Et ideo penibus ultimo judi
dicunt. Citatus vō ex quo ipsum actoream plenam habscessisse
dictum sue adnuent, et ipsis partibus predicte dicunt, hinc vō
de esse gravatum, Dicentes ipsum non inscripsit Sed ab eis Cano
nos Stephanus Swarsenski de morsimino Judicem Cassionis
placere primitem Cassionem honestum Stanislaum de Plozoslaw ad
Sacra Regiam milicia per hostiensimanas ubicumq; Sac Miss
Regia Cum Curia sua Regia ibi in Regnis polonie celebrat
constituta fuit nomine Cum mationi Judex pressatus tangna
ab inscriptione spontanea quantus generale omnibus juris reme
diis et motionibus se remittant Non debuit Sed citato ad contes
tationis actorum directe tendere dicunt. Citatus ipse
Angerius Gorski non recedens a sua assertione et motione pouredicta

Jako w p[rze]mie[nionych] przedeńi mistanca nowiczkow dissz o Zuchowa
llem xięgi sobie facultatem dicendi ceł mi scripsom ipsam assse
tam Tak o Warass przil[egium] sł Soie y nowie p[rze]sta niscripto
assesta nazadmm sprawdzić mieszą mieszą niemoze przil[egio]
xłł Marka Czic Sanowskie Gremskie a niewlasney Jurisdicy
y powiatu. Ito iest Belskiego albo Branskiego vbi bona szpi
bha et Jnssza consistunt nest przewiedzioney A xięgi Se
nowskm powiecznie za poznanij possedy niemam A xłł non
m Acta dystrictus p[rze]y vbi illa consistmt bona Sedm acta
districtus Czic Sanowien habet Pamble est ac
bi non handowicerchm Inscriptiones ant non handowie sut
mlle et nualide nec in judicijs locum Jnt ine Statutum
Regni Jicis p[rze]dict Esto bi xłł bila przewiedzio
na volassem powiecznie, przez xłe iedzali xłł abusum cas
mscriptio et causa fatalijs ac p[rze]scriptionibus limitem desig
tata et exhmeta przez xłł a data illius feria quinta in
festo Visitationis virginis Marie Anno dm millesimo quin
gentesimo Sexagesimo primo Sen arałsa n inscriptione illa
expressa mihom sensum et possessionem bonorum vigore juris mstra
fatalia non acceptarent, Nec p[rze]z xłł etiam Jme convenie
rmt, quia de facili conuenire potuerunt. Et quia ipsi
delicts nihil competit mi Statuto prescriptum imo tam circa
premissa neglexerut questionem et possessionem limt possessorem
exhmc ab omni Jmesno cecidermt Et ita p[rze]z vigore emss
mscriptionis assecle p eosdem damnis assessis agere nō possut
Jnsuper omnia jura cum illa firmissima cuacue
semit. Et Addithom distanomb Edict et declarat
quod p eosdem damnis assessis occone similis mjurie xłł a
clorib eiusd ad offm judicij Castri Czic Sanowien Anno
Domini Millesimo quingentesimo Sexagesimo sexto pro
feria 6ta post Dominicam Jnuocauit p[rze]dicta citauit qs
jnsum. eumq citm liberum esse a termino p[rze]dicauerat et
detenerat eumq dampno esse affecit Postq quid decretum
Jterum in fra statutia actor consa non rehimauit Et Sta
tutu Talex quod Actor consam non continuādo animi et
bexationem cadit a causa p[rze]dicta Consuchdimus Crit
io latim declarat Tale bi vigore emss mscriptionis
Jmis nemoze Przitus Allegacijs xłł Sensus in p[rze]dicti

Lomzen transdicta Z Actis Curie Regalis Bremsen
Die Actum termino hiby Lomzen feria tercia post festum
Sancti Lucie Euangeliste Anno dni millesimo quingentesimo
Sexagesimo quinto. Recognitio vo emissa abstinentiarum fe
ria quarta in festo visitationis Marie in eadem Curia Bremsen
Anno domini millesimo quingentesimo Sexagesimo primo
Exgra allegat actori babifactum esse pro tutali soto
Dy hartse szdalssa obrona hlzora polozil wssi slowa
Rzgholnich poznanij Sola prescriphone mogl bi bdzno
lica Curia prescriptionis in jure non fnsta bte eadem et
canito. od klzorej poznanij nicodstem pme de mo sabmd
protestat. Anwssalossi exhibitabmd anti hr klzij Szesso
prescripcij, klzdij z klzego dollada, zssi azs pars Actoris
zdlessone czimila, zaho zye vhazonali Anno millesimo
quingentesimo Sexagesimo primo Abi polssm poznanij
dal zm klzi premadze z zaplaczil prssllpana podkomorzi
Lmskiego pana Izba Lssalexskiego rancze, zaho
vmorze z dzewosleba, Zego gdzie bi bila pohzeba mogl
bi bas pocznie sstrimiemen sswmi poprawicz zssl tak nssS.
Z klzadze klzo przisło ze onij milczely a niczimli prawem
a klzo nisa fatalia juris bo gdzie bi zm mebily dane klzi
premiadze, powije bi bili tak dlugo onije niemilczely.
Adriga bedmi ostatssich rassz placzil klzdi klzam
nicz Actorza pars nevspominala abij zm pierssa
hlzora mebila zaplaczona. podobnejzi bi bilo mowicz
zm, bierzemij klzo odrattab prioris. et ultima mei sai Zo
stawa Abi omnis possibilitatis klzo rassnie pohazuia zssl
klzm dlug nest zm zaplaczon vo Zego sslicznal pan ho
sslobnzki Actor sstam przed Orselin bndzi. Jedno klzo
Actia klzilko ostodi vicentonal na zlossi, klzaz bndnicz
Zad ag pozwanem pann Arzicc Zouskiem oizz ssuemm
Czo zissli dobrze gerij pan bog mu klzo placzis bendzie
z bndzie dobrzi benda aoiedzicz czo hissolssi vzumicz
maja Actak stoiancz przi prescripcij prawnej mo
gnie z stateznie a nicodstem przimcz od nicij tanqua
z fiemissimo numinculo spo juridico scisti by klzego potrzeba
bila Actor prawo bi klzo mosto klzdi by poznanij vzinij
prawo na klzo babifactia allegowana salus omnibus

Quia non est habenda ad acta hm ipsius civitatis Cop
Hoc pars Relocza paucis dedunt esse ad literam de jure et
roboratum unicuique hansdnee inscriptionem ad acta trithia ex
actis castren quicunque Bo test sobie Ego stroniy nazapisse
mie zac sowaly ze by mial przewieszc ad acta prospy desiderty
Bo podbiasse nest przilegle milkiey polisse y xiegy
Sam sta wiegne. Nam ex exceptionibus in prima instan
cia facis pmbritta est vsa que illi rem bmt am patah pvl
teriorem processu y ostium pmb decreti predano Miglomi
mb De quo hesti qua ammbs decessentibus non vi
si inscripsit loco et tempore bmb agend in foro non fuit ad
Vbi quanq abremoriationem representant con Hor si
dicit pars pa Relocza, qd ipse Exulans Arnestowsky re
pone istmb abremoriabilis inscriptione speciali pgna ad prns
agitur inscripsit pa sumd precii quinq mdum florenu
ad ratt in inscriptione content Put non sta pris hec milite
psolvit secdm tenorem debite ostensionis ipso presentate et
subscripte manu nory Put ipa pars Relocza verificavit
quarantene autentica Et tamen mille florr ratte non p
solvit pqua ad pmb agitur neq aliquo loco et tempore
gestio ybat De babbsachone Quare Stag ut hasp ipa pmb
Relocza peciit excenhon decern inscriptionis sue inx pro
positionem et tenorem pdicte inscriptionis non obstantibus dictagy
pris juri communi et dicte inscriptionis contrarijs ex ipa pars
Relocza in solo jmis dictom prahen bmb prinalis exceptio
nibus asserebant pdagq dilatione ad subscribendad ipsam in
stram inscriptionis tabule dictis ritte bmt
exhibite et in simplum redacte neq aliqua debbrationis
cessasse Quare ut hasp peciit pa pmb Relocza execuhem
inscriptionis decerni Hec est inx propositionem Quam taxatio
et bina essencialem cum bonis vadio put jmis formo
inscriptionis continet et ex iure venit non obstan quibusmis
dictis inscriptis litis et debitis pqno ad prns agitur. Et
Vbi Quasdam schis sachonem ponit ornam bisp millia flo
renorum Sedam vo Smy bia millia florenorum Hec ipsum re
linquere minime possunt Nam ipse actas inscripsit quinq
Millia florenorum pfatur Relocziens vigil mille florenorum
et hec pro ornamento et expedicione pfatis Marianne de

quo pi babbfach̃ est. et Cxia millia florenũ ni. Anno domini mill.
bmo quingentesimo Sexagesimo quarto p festo bancti michaelis Ar
changeli bmt inscript. Et ambus ipis arlorib⁹ iam babbfactũ est pal
ex babbfarbonibus ꝑ ciuitm reputatis constat. Quarta vo attinet
Mille florenos et hoc rebiquũ sine quinquaginta florenũ ꝑ quorum non
babbfarbone tm ob nõ admissum minimus est pars citra ad
ꝑsb offm̃ hacta et nullam babbfarbonẽ ponit nec ondere pot
Et vbi ponit et mandatum impetrat quadam bulla tm et cirogra
phũ bnp trecentos florenos se emit ab archiepiscopali abbate longe
minus ꝑsbo pauli minime fabrepossunt Nam cum inscriptionis fides
multis remediis iuris debeat vbi tanta bsficia quietantie.
Quod aut ambo Arlorea dicit et allegat Ciuitatem ipsam nox
debere vbi diffusionibus cum ipsam assertam inscriptionem Ad
hoc ita citatis dicit. Si ipsa inscriptio assirata finisset firma et
valida absq; ꝑscriptione et fatalibus non desirata Omnia verba
clausule et conditiones in ea contente essent firme. Sed inscri
ptio est desirata Ergo omia verba et conditiones in ea ex
pressa mitigant cum bubiarent nec inde carum terorem re
mittio et ingm aliquod fieri dzt Et quod etiam arlorea
pat ꝑscriptionem exigenta annorũ memini. et plane citatis di
cit non minus de causa ambus ꝑscriptionem cricze. Bo sñr Ihs
rogamus gdzi bi hso Nicolaus Zapissa Brego vzial nogasti
possessor Dicit Ihs in eo casu inscriptio ista exigenta
annorũ terqui non pot Bo Arlorea exinde tali ratio na
Zapissa possessionis bona possessionem amisit omnem simil
mista fatalia Et Brigale vazic Genouie Alia possessio cassa
non est ambus bona omia ignis bonefica bibi et bne
cansa recuperari. Ostenso vo Casheu plocen auditis partem
Conbonessis deductionibus ꝑ hinc inde factis debite examinatis
Et attenta quia arlor in primis babbfecit dictum bne
eius comitisse et ꝑ ciuitm non reputande. Hoc est prodmxit
inscriptionem bnbscriptam bnpamus bperisse Et etiam
ꝑbperto quia ciuitas in alliciosi possessione et deductionibus
bmbus quibus ex allationibus babbfarbonis inscriptionem ꝑ ea
allegat Mille florenos ꝑ festo Sancti Michaelis inscriptos
et hoc forte valere non ꝑbuit esse bolutus ambus non
solutis nhominationem Arlozi in bona ꝑsata Mille florenũ
et vadia eius rationes pendentes impugnauit ꝑut bufficienter

ab Arlouce emolumine ybalum extat Decernit hospic presso
tum ritum in sinceq ipsius spontanee inscriptionis regium decem
Millium Marcarum precumie. mris et mon. potm p arlouce
compliti verbo taxatum et in ritionē expressū a jme nō
recedēs solucre sub pena quadrupli Marcarū potm qux
inscriptionis Et jmcumtu non solu hoīb. sū p̄fatis ex
hinc deputavit cris porb Arlouce minlem Stephanum illi
us hē et successorib⁹ suis quo bona jurevicki constituit ad
mirandū ipam Arlouean p̄tem tam in fima esse
nah Millestinum et tohig vadij vnx inscriptionis p̄dcē
Reenō in Sno mie Dracolo decem millium Marcarū in
ritionē Quinat Jmcumtū vō non admisse in hominē
exhinc consam sed ad locū captum ubi bona porb
jmcurite consistunt et finali exequtionē facien remis
sit et prohibz remittit. Quod decretum porb ritta
benedicte de esse gratū et jme non suscepit Stephanus
Gnēsnen Slep Janum Swarsewsky de mazouino Judicem
Cashen placeū ad Sac Regiam mtēm postea miam per ex
peditionem ab Vbiennig Sac Regia mtās cum exercitu suo
Regem mtis in Regno Polonie felicit conflicta fuerit
p̄ minlem Cashen placeū Janusium Stanislaū de mirostaw
ski foraman juris movit. Cui mutuum memoratq dnūs
judex Cashen placeū non debuit ex eo quia a spon
taneis inscriptionibz mutuū fieri debet ac de cha spē alq
in inscriptione sua nominavit et adscripsit.

Debet statuere minlem Dobrinense

Exposuit ptē nobilis matheus Dobrinzky de Dobrinze
Jndicem nobilem Albertum przyborowsky exhinc hoc
Cashen placeū p̄dē Sedrinza Regitturē p̄mencē et modū
Renovis subsequentis Andreas Sierpsky a Galczewo palla
tinus Rauch et Capitn placeū de Dobi nobili Alberto
przyborowsky de przyborowo Ac bonis suis mandatis
vigore Regio et auctoritate officii sui capitn quatinus coram
nobis et officio mē Cashen placeū in Castro placeū feria
sexta post festum Nativitatis Marie nūc instans
p̄xima pē ac peremptorie compeat Adamum nobi
lem Matheū Dobrinzky de Dobrinze mouj Quem se nit

tat sedo prout te coram officio nro Castren plocen feria secda post fe
stum Sti Bartholomei proxima preterita in termino primo in pena con
tumacie iux suam primam in notescentiam sive citationem iuris condemnavit qua
te citaverat vzt pro eo quia tu contraveniens statutis Regni non
metuens penas statuti de abaret et inforestatis duobus equis et
in equo inforestam tuam Eosdem ad fidemissionem minutis et nobilium
mitte noluisti prout contra te protestum est prout in termino comprobabitur
per quod penas statuti de talibus laudat succubuisti et prolapsus es
Quapropter te citat ad decernendum super te penam statuti necnon ad
videndum et audiendum deputari ordinem terrestrem ad efforestandum de
tua foresta vallatis penis desuper necessariis Et ita prout nos offi
cium quoque nostrum decernemus et decernet tamquam in termino advenientem lati
us declarabit et deducet iuris ad premissa rursus pro dominis
aut et pro maceratione equorum salvam actionem agendi reservat Da
tum in Castro plocen feria secda post festum Sti Bartholomei apli
proxima Anno domini Millessimo quingentessimo sexagessimo sexto
Ex uno pars citata in primis et ante omnia voluit videre minutam
qui citationem prutem extradidit estque exequutus Et actor
petiit sibi concedi dilationem ad duas septimanas ad statuendum eundem
minutam qui citationem prutem contra partem citatam est exequutus.
Officium Castren plocen audita iusta ac iuridica petitione partis
actoreae eidem concessit dilationem ad duas septimanas ad statuendum
minutam qui citationem prutem contra partem citatam ex parte actoris
extradidit estque exequutus iux iuris formam. Et ibidem in dua
bus septimanis partes prefate habent et habebunt terminum talem
qualis ipsis de iuris forma veniet salvo iure ambarum parcium
in toto permanente.

Disiunctio termini Smarsewo

Comparentes personaliter coram officio et actis prutibus nobiles
Martinus et Joannes Lieszinszi Actores ex una et no
bilis Stanislaus Smarsewski citatus parte ex altera publice
ac per expressum recognoverunt Quia terminum hodiernum ex citatione
trali Castren plocen pro die hodierna legitime provenientem et
incidentem occasione vadii et damni in inscriptione contenti ra
tione non solutionis summe essentialis vzt sex cum media
sexaginta grossorum polonicalium pro festo decolationis sancti Joannis pro

xime preterito prout ipsa cittio et inscriptio de premissis laci
us testant ob spem concordie et amicabilis compositionis huic
ad duas septimanas disiunxerunt et limitauerunt prout disiungunt
et limitant presentibus Indeffectu concordie sine satisfactionis
premissorum extunc partes prefate in hac ipsa causa habent et ha
bebunt terminum stare in duabus septimanis talem qualis ipsis
de iuris forma veniet saluo iure ambarum parentum in toto per
manente.

Liber a termino Belkowo

Ex Decreto iuris nobilis Mathias Wolosth de Belko
wo cittus Administrationem nobilium Felicis et Alberti fratrum ip
sius cum manorum de eadem Belkowo occasione diuisionis omnium bono
rum hereditariorum mobilium et immobilium in eisdem bonis Belkowo
Liber est a termino pronunciatus Ex eo quia Actores
in cittione varieuerunt terminum cittent legitime Actores
denuo si volunt.

Liber a termino Lubaracz.

Ex Decreto iuris nobiles Dorothea Relicta olim no
bilis Joannis Lubaraczki Necnon Barbara Margaretha Bal
tasar Catherina pueri olim nobilis prefati Joannis vnacum tuto
ribus vestris. cittis Administrationem nobilium Felicis Josephi
et Andreae Lubaraczkini, leuirum prefate Dorotheae, et
patruorum filiorum olim Joannis occasione diuisionis omnium bono
rum mobilium et immobilium in bonis Lubaracz iam incepti con
tinuari et determinari prout ipsa cittio de premissis lacius te
statur liberi sunt prefati citti a termino presenti Ex eo quia
Actores obmiserunt nomen tutoris pupillorum minorennium
vtpote nobilis Joannis Miaczinski auunculi cum eorum cittet
actores denuo legitime si volunt.

Decretum Exequutionis Czieszewo

Quemadmodum causa et actio iuris motus fuit et ve
tebatur inter nobilem Joannem Kielbassiczs filium olim no
bilis Bernardi Czieszewski de Malissewo actorem ex
vna et nobilem Catherinam relictam olim Nicolai Glowa
licz de Dobrossielicze cittam parte ex altera occasione non
admissionis introminis in bona ipsius in summa essenciali vtpote

vnius cum media sexarum grossi poln. forlone halbin et sex grossi nichomissionalium ex decreto hesse Bielsze[w] remissorum pnt ipsa causa tobigs processus eiusdem causa laudorem pmissorum m[e]te cuiuslibet effecta in ea percepti actu concessorat dilcom actori ossm pnb Caspern Ploczen ad stationem mutuam de legittima exegmone hanc attonis coram pfatam ritham Jut termino stagis Judicero partibus vbisq; tumparen[t] et termina attendan[t] ipsa parb Actorea bahs facien dilcom sue p ossm pnb concesse Stanut mutuum hen Joachimum Glaseram Zelusij de Megelnicza qui pr stans pabbre se tenit quia dum jux decretum hesse Bielsze[w] remissorum in hominibus pnominatu[m] actorem in bona actis partis in suma vnius cum media sexarum grossi poln forlone halbin et sex grossi nichomissionalium exhinc pnominat Citta erit nobis Calissina Dobrosellsa in vna campo tanhu in vnu[m] sultum estimatum admittebat nichon quam Actor ut in Cessionale non sustinuit. rationem cuius nichomissionis vig attonis Caspern Ploczen ad exegmendum cum decreti remissorum hesse dedit et exhibuit pubicandi et est exegmbat mix juris formam. post cuius mutuis vtagni cionem ng Actor tenent sua opponis et attonis deducen Reprodux[it] decreti hesse remissorum de Actu in Belsko in termino Coram ambus hesse feria quinta pg festum Epiphanie proxima immi pntis Jn quo contunct qus quidem illud hesse exhibera admittere in hominis partis citate decernt pti Actorea nichon in bona citis in suma essentiali vgt vnius cum media sexarum grossi poln forlone halbin et sex grossi nichomissionalium. Jndefferth ernogale in hominis extunt Jance spam causa ad bracium Regale Jmperiali exegmtionem facien remisit pnt decretu pfatu[m] laicy pmissa in de testat post quorum cum deductione ipsis Actor pcipit debitam exegmtionem emisq; decreti hesse remissorij. vadiatq; impignorata de bracio Regali vallari et in vsum et alia ut mis est debito mo exegm Jtem vero parb citata evadien vadia et damna liberam admittebat nichon in bona sua in suma essentiali pnt et in bomb nompugnabat. petens de liberam pmissorij Ossm Caspern Ploczen viso decreto hesse Bielszen remissorio, auditaq; relatione mutuis pfatti decreti admissione diffinen in hominis Decrevit emisq; decreti hesse remissorij debitam exegmtionem. Et deputauit mi mutuum hen quemcunq; pruborb exegmtu ad in hominis pnominatu[m] Actorem in bona citis partis in suma essentiali vgt vnius cum media sexarum grossi poln forlone halbin et sex

grom intromissionalium ubi a quatuor maior poli unus coretus fra
menti in quolibet campo incipiens ab areis disseminari potuisset
hinc in duabus septimanis actis iuxta decretum praefatum remissorum
vadiaque triplicat de brachio regali de non impugnando praefatum
intromittit vigt quatuor cum media sexarum grum polm et et
quinquaginta quatuor grs vallavit et interposuit prout vallat
et interponit decreto iudicii mediante.

Prestitio iuramenti Swierkoczino

Quemadmodum causa et actio iuxta motum sint et vertebat
inter nobiles Gallum Swierkoczki actorem ex una et Cherubinem
Swierkoczki citatum parte ex altera occasione praepeditionis in bo
nis obligoriis Swierkoczino ipsi actori modo obligorio de an
no ad annum usque ad exemptionem obligat exindeque succubuitionis
dni ad simplicem verbi estimationem taxati vigt triginta sexaram
grom polm prout ipsa causa totusque processus eiusdem causae
latiorem premissorum in se continet effectum. In superiori actu
officium Castrensi plocensi super negativam allegationem partis citatae
decreverat eidem citatae parti praestare corporale iuramentum de non
praepedienda praefata possessione in bonis praefatis obligoriis. In
termino itaque hodierno partibus utrisque comparentibus et ter
minum attentantibus praefata pars citata satisfaciens decreto officii praefati
Castrensi plocensi. Peciit sibi deputari nuntium ad pronunciandum rotam
cui officium dedit et deputavit nuntium Castrensi plocensi honestum
Stanislaum de Mroslaw ad pronunciandum praefatam rotam. Qui nuntius
ius suae deputationis restituens publice recognovit quia coram
ipso ad imaginem crucifixi flexis genibus praefatus citatus vigt
nobilis Cherubin Swierkoczki praestitit corporale iuramentum
iuxta rotam in decreto superiori contentum vigt quod ipse nec per se nec
per submissas personas in praefatis bonis obligoriis praepedit nec
praepediebat praefatum actorem. Post cuius praestitionis iuramen
ti et praefati nuntii recognitionem praefatus citatus peciit se libe
rum a citatione et instantia actoris pronunciari. Officium Castrensi
plocensi audita relatione nuntii de praestitione iuramenti praefati citati
Eundem citatum a termino causa instantiaque actoris li
berum et absolutum pronunciavit prout decreto iudiciali mediante
liberum et absolutum pronunciat.

Decretu lucri Kielbowo

Nobilis Caspar filius olim nobilis Joannis Zaborowski de Kielbowo magna Cellas Admistaciam nobilis Matthei Wapielski citatione brevi Castrensi placen pro die hodierna legitime premissa et minden Tenoris subsequentis: Andreas Suprasly a Zaborowo pallatinus Rawen et Capitaneus placen. Tibi nobili Casparo filio olim nobilis Joannis Zaborowski Kielbowo magna Mandamus vigore Regii alias officii Capitanei quatinus Coram nobis seu officio nro Castrensi placen feria secunda proxima post festum Nativitatis gloriosissimae Virginis Mariae in Castro Plocen compecas Administratorem nobilis Matthei Wapielski Quia citatus pro eo Quia in non creditum sibi sexaginta grossorum pecuniae Cracoviensium debiti quam debitum tibi solvere ad tempus iam Christe et non solvisti prout de hoc instrumento in actis Castrensibus placen latum a se Camerario Deo committat ad videndum et audiendum emptionem de terminabus officii benjaminei et partitionis tabularis damni cum summa primipali in eadem instrumento specificata Quae tibi terminum coram officio praedicto attentabimus et rationem scripturam praefatam habebimus Datum in Plozkie feria secunda proxima ante festum Sancti Gregorii Anno Domini Millesimo quingentesimo Sexagesimo secundo. Quibus citationibus et alias formam omnis quae ad jus Plebanum Castrensem placen pertinet et Miroslaw pertinere potest probatis Castrensis placen deputatus et mandatum non secus nec aliter neque minus exercere Deo primum Citatum vidit nobilem Casparum Zaborowski Kielbowo pallatinus Letus in toto huiusmodi citationis primo capitis ex admissione officii in ea contenti citationem consignatam Quam consignationem huiusmodi officium praedictum Castrensis placen admittit a qua ejus officio memorato est solutio.

Decretum Satisfactionis Kandzierzio

Actitabat Terminus pro tertiam audiendam nobilis Petrus Lissa Chostowski Qui et cum nobilem Casparum Kandzierzinski executionis brevi Castrensis placen de hodierna legitime premissi Tenoris Subsequentis Andreas Suprasly a Zaborowo pallatinus Rawen et Capitaneus placen Virgore Regii et officio Capitanei mi placen Mandamus tibi nobili Casparo Kandzierzinski de Kandzierzin alias nobis ante officium Castrensi placen mi plozkie feria secunda proxima post festum Nativitatis gloriosissimae beatae Virginis Mariae pro ac-legistra

et peremptorie compeab Admstanaꝫ nobilis pchi Liska huſſen
ſky de koſtowo Liſky Qui le contra tat ad prſpowriſza
ad ſolucnꝫ et ſatisfacionꝫ pro ꝯis omnibꝰ pro quibus le tempus
nit in termino prempt̃orio in̄ ſuam actionꝫ lucro pte actoꝝ
pro eo vꝝ̄ quat le ante rittaverat virgore miſeriſſiom̄
hac ut bi ſolueret decem ſexanꝫ gron̄ pol̃ et decem
gꝝ̄ gr̃as bi miſerpiſti habere pro tempore iam p̃terito
et non ſoluiſti neq; circa acta caſtren̄ plocen̄ ſedm tnā miſeri
cordiam non reſpoſuiſti et nō celmgraſti neq; miſeriſſiom̄ hu
babroſcriſti Decreuit ad videndꝫ hꝝ le decerni ſimile
vadiū ſcpturiq; immittendꝫ tm̄ ad mhomittendꝫ ipm̄ in bona
hac mi ſima primipali decem ſexagma et decem gron̄
ac ſimili vadiū hec eſt mi ſima virgiti ſexagma gron̄
pol̃ et virgiti gron̄ Ita put ex hac miſeriſſione ſcꝫ
re venit et hbi in termino latis adimplendi declarabunt
p̃miſſis ymediate habroſcribnꝫ Datum in plocz die feria
ymarta vltima anni feſtum chi Egidij Anno dñi mille
ſimo quingentesimo ſexagesimo ſexto poſtq̃ nam quidē
ꝑſonam nō p̃miſſo in hac ſactam p̃ſſata pars actorea re
ſſidere contenta ſuꝝ actionis Repudiauit decretū remis
ſionis huiꝰ ex ciſs actis caſtren̄ plocen̄ emanat̃ de actis
in caſtro plocen̄ feria ſexta pꝝ feſtum ſancte marie Magdalene
vltima anni p̃teriti put in ſe ꝑſſata decretum latius p̃ſſa
ꝑſſatur poſt cuius decreti dilationē ꝑſſata pars actorea petijt
habroſcriptam ipſi contra actionis decreti et acta in̄ſtrumenta
taxari ordinato modo exigi Ipſum caſtren̄ plocen̄ vice de
certo comendationis huiꝰ p̃ſentem reſpondet Attentaq; ronin
mala rebellitate partis ritte ipſi contumacie detrahit ſa
hs ſactionꝫ ꝯis omnibꝰ pro quibus eſt remissus in tali huiꝰ
actionis ꝑſſato loco Sūr ad duas ſcptimanas
Sub pena hm̄ marcarū poloꝝ.

Decretum vadiorū triplicatorū koſtowo

Celebrabat terminū p totam audiendā laberis
bus ſtam ſtanis Shoczek de koſtowo nec ſky Sabatho no
bilis pchi Liska koſtowſky vnacū aſſeſſore dñi ꝑſſati
bi nec et rōne nobilem Albertum ſelym olim nobilis
Sigiſmundi Skarno de koſtowo nec ſky ex actore trahi

Casnis ploceñ pro die ꝯdierna legittime premen. et modod Tenoris Sub
sequen. Ego Andreas Dopriski a Cenkzewo pallatinus Rawen. et
Coyth ploceñ vigori Regio et exoffo mo Capt⁹ Casni ploceñ Cibi
nobili Alberto Szczawnicz olim nobili Sigismundi Szczawno filio
de Kosslowo Witeby Mandamus effectiue coram nobis ad offo mo
ni Casno ploceñ feria secunda proxima post festum Ds gloriose Vir
ginis Marie pxm ac legittime et peremptorie compeas. Ad mis stan
laboriosi Stanislai Slowczek de Kosslowo Witeby Subdilli nobilis
qdem Lista kosslowski qm cum pfato Excellente stat et admi
stratore eiusdem pfati nobilis pdem kosslowski qm de ritto et
pro eo quia in exns jure dictus rebellet opponendo se brachio
regali ac decreti tam judicij hostis Bulle quam offi mi
Casni ploceñ vadimq⁹ triplicatum vest dedecem cum media Flo
renor. polm ab offo mo vestro ibidem non venient nobis pus admitte
ndos existentem in bona ma in Kosslowo Witeby in pluribus
simplicibus obtentis excessibus valore unius centum grossorum Vest
sexagenta grossorum polm et totius dni ac in anabno Sexagenta grossi
polm vone pensionis bene et decretos ac in pena quarundam mar
carum polm vone non tamen factionis decreti et exactionis libri p
nemen. falonis talium et bex grossi in homissionalem simplicis obtis
stat pfata pars exclusa in termino futuro nulli et nihil ad pro
bare et deducendum ad pfatam partem exclusam
et p mo offo p nedum solemne executionis. Et dedecem se offert
pfata pars exclusa ad dem se in pfato vadio triplicato
plius et p offo mo vestro tollendum vest in sedecem Mandat ex ine
dia palomeralibus comitatus Vrecapium p nostrum exoffo valla
ta pena centum hominis et de hac presentibus de brachio Regali da
ri et deputari ad nihomittendum pfatam partem exclusam jure vi
centem in bona ma in pluribus oribus, et nos in mediate Vadij
Inscripti vita pris de jure venit et habi ea omnia tarnen in
termino futuro declarandum et deducend et pnt ad nos et offm
nrum pmo fert Contumacia ma non obstante Datum in
Casno ploceñ fria secunda proxima ad festum Sti Egidij Anno
dni Millesimo quingentesimo Sexagesimo Sexto. Et
jam in fine audientie pfat pars actrix decit sibi addi mintum
ad clamand ad ius pfat rettu Cui offi dixit et deputauit
mintem Casnen ploceñ Ioannem Stanislaum de Mirosleuo ad
clamand ad jus pfat rettum Cui mintri jus hoc deputatio
mo restituendo pabiit recepit Quia pfatum rettum hoc et

Ultra formam juris quat. Qui cittus nec per se nec per suum procuratorem
comparuit juriq parere minime curavit. In cuius contumacia pre
fata pars Actorea contentus suae cittonis verificandae reproduxit
decretum ex eisdem actis Castrensi plocensi emanatum de Actum
in Castro plocensi feria secunda post festum Sancte Marie Magdalene
anni presentis in quo continet quod officium Castrensi plocensi in contuma
ciam citte pars decreverat executionem decreti trestris remissorii
Bielszensis. Et deputaverat nimirum ad intromittendum in bona citte
partis in summa plurium vigt in summa principali quindecim
grossorum et totidem damni iuxta apercionem libri et in pena duarum
sexarum et in alia pena duarum marcarum ratione non solutionis
succubuit fertone talium et sex grossorum intromissionalium
iuxta illud decretum trestre remissorium. Vadiaque triplicat de brachio
regali vigt sedecim cum media Marcarum polonicarum vallavit et
interposuit prout prefatum decretum locum premissa in se testatur. Post
cuius decreti reproductionem prefata pars Actorea petiit va
dia triplicat decerni ordinemque trem ad rumandum bona
citti addi et deputari et alia ut juris est debito modo exequi
Officium Castrensi plocensi viso decreto interpositionis vadio
rum triplicatorum per Actorem reproduct. Attentaque contuma
cia et rebellitate partis citte in eius contumacia decrevit va
dia triplicat in superiori decreto vallat vigt sedecim cum
media Marcarum polonicarum. Et deputavit vicecaptum trem vel
castrensem cum nimirum trestri quoscumque prutibus requisit ad
Rumandum bona prefati citti de eisdemque bonis prefatum cittum
in evictum eiciendum et prenominatum actorem in primario et
duplicato vadiis et Dominum Captum plocensem tanquam exequi
torem brachii regalis in triplicato vadio quantum per interesse
ipsorum spectant intromittendum ubi a qualibet marca poli unus
corcus frumenti in quolibet campo incipiendo a villa et areis
disseminari potuisset penamque bannitionis et de tra Re
gni poloniae dominiisque eidem regno subiecti proscriptionis de
non impugnandum amplius prefata intromissione et Rumatione
vallavit et interposuit. Prout vallat et interponit decreto
judiciali mediante

Liber cum Motione Mislnio

Proposuit inter honestus paulus Szikorzicz de

ospido Brixm Subditus Magnifici Elisabeth de Sicpruz pallatine
Lancicen ac Brixm Strec Vnacum assistentia dnor primissarii Ve et cir
nobilis Christmm Dietlan Jacobum Militisque de Mysmo Le-
gowe exactoris hali Cashen florem pro die Godezna legitime pre
mend et mandat Omnis subsequentes Intreas Sicpruky a Gen
tzera pallatinus Rancii et Capitis florem de Vobis nobilibus Ci
smo Nicolao Jacobo Mysnitzkim Mathstrom de Mysmo Kozo
we de cisk ac alijs omnibus bonis civis nemini ibus ne suo jure fruk
ctionis positionis impedicam Mandamus virtute Regie et exactio ca
stancalgie auctoritate qua fungimur ne sic parte Citatis coram nob
Officio mo Cashen florem in Casho florem feria Sexta proxima post
festum Nis gloriosissime Virginis Marie pro ac premptorie com
pear Actor stancian Guessli Pauli Szthorzicz de ospido Brixm
Subditi Magnifici Elisabeth de Sicpruz pallat Lancicen ac Bri
smen Strecis Qui nob cum auctoritate Dominii sui possati tenguam con
tumacie termini forensali citatis hali secta post penam contumacie
qua vob in generali et qua vob in pena contumacie comgnome
rat et mandat vob cadi citatis citat pro ea ama nob exhibitam et re
gnisitione nisimo nolnistis ipsi auxilio esse qno a fure eqmo fumm
habere possit, qui eqmus tempore nocturno fugisset tibi subtractus
propterea ipse fures ejus laboriosum Joannem Wrzozek Sub
ditum vestrum de Mysnitz cum eqno ad custodiendum penas legis ce
non potuit quem accusabis requisit existis esse pro minus
et nobilis exhadere de quo vobis in termino constabit et cum cos
tengis fure qui in publico malefitio deprehensus esset mi de-
tenti facto inspectum admisisse videat et conspicuum penes ipsum
rem furtivam ad Leges et eundem tanquam furtivum malefici
ssimum ad carceres non exhadistis ad examinandum de furto
negis cui pro mi termino vobis facietis dato et fixo coram
vice comparuistis imo hic hic contumaciter absentastis mi que con
vob in contumacia vri est inde pressum de quo vobis mi termino
constabit faciem premissa cum omnem inscindo ejusdem dei
dtqs Statuta Regni mi et quod factum crimen derogationis li
bertatis eius nobilium Regni Polonie fecistis ac cetera mandata leges vio
lastis et transgressi estis in secundum aliorum homines Ordinat
tutes et consuetudines mi termino vobis fixo ad videndum et
audiendum rone suis di vri furti non stabili fumis mi quare non
non stabunt et ipsi fisci fisalium Subditum crimen nicupat ea
que et pena subhastandi de furto ad ordinem penas legis vob
inde demerim ipsius Subditi vri exigentiam fumis et castigan

Innobꝰ sedm jura et Statuta Regni animadvertit pro gro actor
probare nolit et in hoc pbone tali quabis rpõe de jure fuerit
necessaria et oportuna ista pront de jure venit et alias pront
ad vobis mi tramso latius deducendo et declarabit Jste vitis
peremptorie rusmi Dñi Salomonis quantũ de mitigasse vlo pro
pemõ et vtis propterea ppõsitis in Statuta Regni de tali by
hanc petit formã reservat tibi actor ius vos agendo re
iam rempcõn indebitis salnam actionẽ Datum in Castro plo
con feria sexta proxima ante festum Sctã Trinitatis Anno
Domini Millesimo quingentesimo Sexagesimo sexto: post
quam quis propanem mõ premissa in hac factam pfata pars
Actorea Verissimam continuit actionis hinc Comprobamt vilo
ne minus hostis Gonsthi fthi Bassi de Bresm in quarto
huc oma dñi exregni sitione pfatã actoribꝰ vigt Gonsthi pauli
Sgluozitz passatus minus cũ nobilibus Joanne Babitzky et Jo
ame Dobrosselsky venerunt ad bona et villam Alty sino
et ibus fuerunt asm laborissm Juamem Mizgorsk sub
dati pfatorũ vitorum cquum pfatã Actori subtracta quem
asm pdicti Subditi factionem ronẽ adminiskrationis in
sticie tam pfato subdito quam rpõnis dñs primus faciona hi
assignamemt put pfata relatio de pmissis latius testat
post cuius relationis declinationem pfata pars Actorea petijt
partem vitam ad directam rusionem jnis remedijs et tramitj
et compelli et habiri jnis est debito mõ exigente Ex
verso pars alta reservando tibi omnia jnis remedia in
toto salua mitendo exceptionis forũ declinand dixit et allega
uit non teneri ad assertam vitionem actoris rudere ex ea
ratione quia cousa pfata cum eod Actore prius fuit
ta pendentis in cõne apud Sacram regiam Alteam
et nomẽ et in decisa a qua beluuia tam pfatus Actor
quã ipa pars vtra moriõm inter pebuerunt et assumi visis
primis rigore mandatis cord dat Regia mãta confirmavit
et verificand pmissa exhibuit decretum esse Castri plo
rum tenuta prius latum mitendo et causa causa Et juro
excationis petijt se a vitorum prefixo omnib jurisdictionibus li
bera et absoluta pnunciari. Actor do replicando
dixit et allegando ex cursario actis locum habere de
jure regni quia licitum est parti Actorea a sua intentione

mohonis rendere et consa suam confirmari et probegni ut in prali cá
a mchione sua mtre pobit cttone prali necessit volens et intendens
cum parte cttá hnp p'mis mi principali rejure experiri Mohonr
vo sua pars citta se tueri non pot qm̃a decretum interessit liber
tationis a tmino dimutaxat a quo notio fieri non potuit nec est de
jure concessibilis Statuto Digissimi Regis 1543 de lis
disponen Abarcessoziis vo quæ non importent ppetuam amissionem
primæ pals consa ord tantu p dilonis terminu aut a cttone liber
talem judex monari non dzt ord ni ems decto plus congrescere te
neat Et ut civ et contrahenti civis Statuti de lis lacus ra
tio Itaq; se ip'm eid retinere non pot mó hac exceptione
sua prelusa agnoscat esse mbi ipm actionem rei ómi culpe cuius
facti abnoxium esse qm̃a remit experiendo hnp ut principali
actionem famose qne dilombus differri nó debet nec pot mó ni
recusti fact deponens a se culpa cmad debere penitus mitigari
cuadem petitas ipm̃ cum preiis p eorum dat contingat ord ad differ
cansas rationabiles quæ tui commen directe rñdeni hnp regio
vo principali grave ipm̃ omi hnbit statuere non debuisset viso
signo fanorato rei fm hmi quod abnegare non pot ex quo tenens
documento pbo Rtori legem debet et post probatam confessionem
fatti mi po Joanne decem debet et confessionis bonorum ipsius om
nium exbacho regali venire pene et ipm̃ cum eisdem bonis capi
et manupari mi hmi curiæ comiti ad extremum supplicio penarum dubiis
In ipius vo cttone Rhesi ipsius pg expurgationem cum plenis testib
quod non pstitit otem nec partis parium ea ni ple comisit
Penamq; quod decem Marcarum fisco regio propter non stabilitam
fidem applicari Necnó pbarum ipi Paulo hnp quá et valore ejus
pbum decerni salvis omnibus remedijs juris nullis obmissis
Ossum Cashen placen amb[ilegib]is pdicis Attento eo qd
Arias pns p eas ne p eius Rlorem ante ea ritto cum aliis
eius fribus misterium prendit hnb licentiam nobiscum ad hac R
Attem legitime p certam pgem mtre pobit et jure suo dictam
transa ni applone dependente nil novi mi ea minoxari dzt
Et eam cttam plenarie tmino cttonis prali liberam p mi remit
Ant p mi rat decreto judiciali mediante Quo decreto pars
Rlorca penitus non satisfecit Sed ab eo se sentiens hc
esse grauata Cmissum Strp Scam Senatus Consulti Madrit in
Cashen placen ad hanc Regiam vrbem posse emanari ipsi ex

754

Septimanas Vbicunque sac Regia Altas cum Curia suae
Regie Altis in Regno poloniae feliciter constituta fuerit
per nobilem Castren Plocen honestum Stanislaum de Miroslaw
iux formam iuris et statuti dispositionem monit Et dominus
Iudex eandem motionem suscepit eidemque reuerenter detulit Et
ibidem coram sac Regia mte partes praefate habent et habe
bunt terminum talem qualis ipsis de iuris forma veniet sal
uo iure ambarum parcium in toto permanen.

Disiunctio termini Zochowo

Officium Castren Plocen Causa et actionem inter generosum
et nobilem Erasmum Zdzarski actorem et Mathiam
Zochowski Russinowicz citatum vertentem et mottum pro die
hodierna ex disiunctione incidentem occasione faciende exequu
tionis decreti terrestris plonen remissorii Ratione non ad
missionis intromissionis in bona citati praefati hereditaria in summa
quinque Sexarum et viginti grossorum et totidem damni prout
ipsa causa totusque causae laciorem praemissarum in se continet
effectum motu proprio de consensu parcium huic ad duas
septimanas limittauit et prorogauit prout praesentibus limit
tat et prorogat. Et ibidem in duabus septimanis partes prae
fate habebunt terminum talem qualis ipsis de iuris forma ve
niet saluo iure ambarum parcium in toto permanen.

Dilacio Zochowo

Officium Castren Plocen causam et actionem inter generosum
et nobilem Erasmum Zdzarski actorem et Mathiam Zo
chowski Russinowicz citatum vertentem et mottum pro die hodierna
ex disiunctione incidentem occasione faciende exequutio
nis decreti terrestris plonen remissorii ratione non admissio
nis intromissionis in bona praefati citati in summa viginti qua
tuor Sexarum et totidem damni prout ipsa causa de
premissis laciis testatur motu proprio de consensu par
cium huic ad duas septimanas limittauit et prorogauit
prout praesentibus limittat et prorogat Et ibidem in duabus se
ptimanis partes praefate habebunt terminum talem qualis ipsis

de jmis forma remedi sabbo jmre ambarū parcium in toto p manere

Liber cu Motione Mislmo.

Quor vr causa et actione jnter nobl et Venerabilem virū Dnm Nicolaum Janum Sthorzics de Ossprdo Brixien Subdelegatum Magnifici et Egregii Dni Elisabeth de Siepics Pallatini Lancicien actorem ex una et nobilem Joannem Matzissua Mislmskij de Mislmo horzone rei ex altera occione non stabricionis coram ipso Castro Ploscen ejusq; jurisdic ablat aprō laboriosum Joannem Dniegorek de Mislmo Subdelegatum pressatij Castri ipsius ac testatum et fa cionatis exhibitis penarum Encenbmiōnis hinc inde pdā causa vltrius processus emisq; causis laciorem p̄missorum in se continet effectu In Superiori acti ipsius Castri Ploscen propter ibm melioremq; informacionem in hac pdā causa deliberandū. Ex Termino statuto Godierno partibus vtriusq; compārentibus et hinc inde attentam citatis allegata ipsa in superiori acti facti et in causam mihi dedutā hinc atq; eas conservari petentibus ab eis in nullo recedendo.

Ipsius Castri Ploscen auditis contrarietatibus parcium in superiori acti facti Attento eo quia Actor prius in eadem re cum reorem ante ea acto enim alias emb fribus instituta predict Subhinc inde mocionē ad hanc Regiam Aulam legitime et vtamq; partem introposit et jmo rememoi dictarum causa in aplum deducte mil nouis in ea minoribus Et Termino eisdem a termino citationis prohibend et absolvendo primo erant post primo dedit decreto judiciali medio Quod dictum pars Actorea pro jure nō suscepit sed ab eo sentencias se esse grauat Gnōsum Stephanum Swarzewskij judicem Castri ipsius Ploscen ad hanc Regiam Aulam post emiam p sex hebdomadas vbiunq; hanc Regia Aulam cum curia sua Regie mtis fuerint constituta frāt et similem Castri Ploscen Joannem Stanislaum de Mirosław in ea forma jmis et statuti disponendum monet. Et Dominus Judex causa motionis suscepit eidemq; rite recitari debuit Et visis coram hanc Regia Aula partibus p̄fatis habitat et deliberat hinc inde talem qualis ipsis de jmis forma reddit sabbo jmre ambarum parcium in toto p manere.

Condemnatio Lucri Maximo.

Nobilis Simon Mazowskij Sylacius Andreanus nobilis

Michaellis Klenicowsky actionē trahi Castrū plocē pro die
hodierna legitimē premicū et mandū tenoris hmōdi.
Andreas Secprsky a Gulczewo Pallatinus Rancū et Capi
taneus plocē Urbi nobili Simoni Mazowiecky Salutē vigo
re Regiū et ex offo mō Capis Mandamus quatinus
nobis aut offo mō Capli Castrū plocē in Castro plocē fe
rio secūda pxīa festum Exaltis Crucis mox nūciatū prox ma pre
sentē ac legitime premuniendū compeas Admissuri nobilis
Michaellis Klenicowsky Quia te citat pro eo Quia in con tra
nenciū inscriptionē tuā quam fecisti actis prūbus plocē Cap
festum Decolationis Sancti Joannis proxime pterito obligatus
es Credencium florenos mille non grossos polos solvere et certa acta
Castrū plocē reponere sub simili vadio aliorum Credencium
florenorum Unde pfatam summā non solvisti Ideo prefatū
vadium succumbisti Ideo te citat pfatus nobilis Michael
Klenicowsky ad videndum et audiendum Cap te decem pfatum vadi
um pro se dari et deputari in mulctam ad nutum ipsius ni bona
manifesta Credencium florenorum et similis vadio Et ad
remittendum hanc ipsam cumsam ad brachium Regale pro fina
li exequendum hoc facien vel sta pte nos offm pro nostro ver
nel pte eius habbsacturus Datum in Castro plocē feria
Sexta pxīa post festum Decolationis Sancti Joannis Anno Dm
Millesimo quingentesimo Sexagesimo Sexto. Regnante Dn
nostro Dno et ultra formam juris quat ad jus clamat pro mu
nicipalem Castrū plocē Honestum Stanislaum de Miroslaw
pro offo pro Castrū plocē deputatum, non stetit juri pro
parere nimmo emonit pro eius contumacia pfatus actor
nobilis Michael Klenicowsky cuius citationi in toto hucusque pro
cessui principalis in te contente citationis jure consequens quam
consequationem huius offm Castrū plocē adtum fuit a quo
citra memorie est totus.

Condemnatio Lucri Mazimino

Nobilis Petrus Mazowiecky filius nobilis Simonis Sepe la
ctus Admissionem nobilis Michaellis Klenicowsky actoris
trahi Castrū plocē pro die hodierna legitime premicū
et mandū tenoris subsequentis Andreas Secprsky a

Galczewo Pallatinus Ranen et Castns plocen Tabi nobil pcho
Mazowsky filio nobilis Simonis Sula de Blaczimino vigore Regio
et exoffo mdo Capns Mandamus gtms coram nobis aut offo mo Capli
Castri plocen ni Castro plocen feria tercia post festum Ntis Marie
nup ni stando pxma personaliter ac legitime compeab Admistanua nobi
lis Michaelis klemensky qm te citat pio ona tu contrarium ea ni
scripthim tnarum quam feristi archis pnubby plocen Sup festnm decolatio
nis Sci Joannis pxme pterito obligatus es ex flor ni mon et
grossi duodecim gron polon solvere et circa acta Castri plocen repo
nere sub bimili vadio aliorum sex florenorum et duodecim gron Ca
no pffatum tum non solvisti ideo pffatum vadium tuum accepimus ideo
te citat pffatus Michael klemensky ad videndum et audiendum hnp le de
cerni prestitum vadium nrigz dari et deputari mandatum ad nos mittendum
pfin ni bona tua ni sume sex florenos et duodecim gron et bimili
vadio et ad remittendum hanc nram cum sua ad brachium regale p simili
exigmone fiendum vltra pmittit nos ostendigz nrum decretum finale fore
satisfactum Datum in Castro plocen feria sexta pxma post fe
stum decolationis Sci Joannis Anno dni Millesimo quingentesimo
sexagesimo sexto. Cum in simili audientie pffatus citatus te
net alia forma juris quat ad jus domat p mandatum Castrensium pb
rum honestum stanislaum de Mirosław pfatum Castrensem plocen de
putatum non stetit juri quia parere minime curavit In cuius rotundam
riam pffatus nobilis Michael klemensky et actor cum pfatto
num citatum vgt nobilem pchum Mazowsky in loco hactenus negotii pre
sentis inx contulit citatumq; jure convenit Quam convocationem hanc
actum Castrensium plocen admisit a quo citatus offo nicmodi ipsolvit.

Liber a termino Palucky.

Ex Decreto juris nobilis Albertus Palucky filius Joan
nis de Palucky citatus Adm stanciam nobilis Ene palatine Con
sortis nobilis Jacobi Kongorsky vnacum pffato marito tanquam tutore
suo legitimo coram Nobis Illustrium Ducum nr mon
grom petm rationem demensionis bilginis in bonis et sorte bo
norum pnis vgt in una huba in quor solcis ostinatky et tabi
stadky et ordei ac papaveris de qua exemptionis exmi decre
vigore inscriptionis tunc habit pnt pa citatus et inscriptio la
tius in ea contenta Liber est a termino pcluso pffatus citatus
vgt nobilis Albertus Palucky ex eo quia Actrix citatum
Vadio no huiusmodi principali vgt nro citat archix demo
tionali pmis nro

Liber a termino Paluki

Ex Decreto juris nobilis Kalixtius Paluczki filius nobilis Joannis Paluczki de Paluki cittus Adinstantiam nobilis Zwe Paluczka consortis nobilis Pauli Kangowski vna cum praefato marito tanquam tutore legittimo Neptis vero praefati citti occasione vadij in inscriptione contenti vigore duorum millium florenorum gratiam polonicam ratione demessionis siliginis in septem sulcis estivalibus et in stadijs tribus in dabini Necnon siliginis hiemalis in bonis Boguczino Rem in tertio loco avenam demessionis et receptionis exindeque praefati vadij vigore inscriptionis succubit prout ipsa citatio et inscriptio laevis de praemissis testantur. Liber est praefatus cittus nobilis Kalixtius Paluczki a cittione praesenti et termino ex eo quia actrix cittavit pro vadio non lucrato principali vigore duo cittet actrix de uno legittime lucrato praesens damno.

Liber a termino Paluki

Nobilis Ambrosius Paluczki filius Joannis de Paluki cittus Adinstantiam nobilis Zwe Paluczka consortis nobilis Pauli Kangowski vna cum praefato tutore marito occasione vadij in inscriptione contenti vigore duorum millium florenorum polonicorum in monasterio et in terra regni Poloniae currente ratione non missionis porcionis ipsius hereditarie cum omnibus attinentibus et pertinentibus cum seminat hiemalibus quam aestivalibus sine quavis conditione licet in parte et non in toto praefatam porcionem misit nam in manso medio in duobus sulcis et totidem stadijs ab area ipsius Zwe ad granicies Rebowskie avenam demesit et demetitam recepit exindeque praefati vadij vigore inscriptionis succubit prout ipsa cittatio et inscriptio de praemissis laevis testantur. Liber est a termino praesenti praefatus cittus vigore nobilis Ambrosius Paluczki ex eo quia actrix cittavit pro vadio non lucrato principali cittet actrix de uno legittime lucrato praesens damno.

Ter clamatum Nyestune

Nobilis Jacobus Smarsewski filius olim nobilis Joannis Koross cittus Adinstantiam nobilis Dorothea Smarsewska de Leszczno sororis germane occasione divisionis omnium bonorum mobilium et immobilium paternorum et maternorum in bonis Smarsewo consistentibus Ter et ultra formam juris quam ad jus clamat non stetit Ideo in pena contumacie est interconsignatus

Actum in Castro Plocen

feria secunda post festum Exaltacionis Sancti Crucis proxima Anno domini Millessmo Qumgentessmo Sexagesmo Sexto Coram Gnosis Stephano Smarsewsky Iudice et Stanislao Placzinski Viceca[stel]lano Castren Plocen.

Disiunctio termini Crambecz

Comparuerunt personaliter coram nobis et actis presentibus nobilis Andreas Bz[ierzanowski] Zomorsky alias Zyra et nobilis Stanislaus Crambiczky de Crambecz ex una parte ex alia publice ac pro expressum recognoverunt quia termini festivum exactionis hodierni Castrum Plocen[sis] pro die festiva Corporis Christi proximi in et maiori Ecclesia Cathedrali Plocen[sis] per dictos Valla[chos] non admissionis introitus impetitionis per dictum Stephanum Smarsewsky ut Capitaneum Castri Plocen[sis] ex parte unius et Stanislaum Crambiczky ex parte alterius ad Castrum Plocen[sis] non fuerunt effectualiter observati et quia ipsi Stephanus et Stanislaus Crambiczky ad invicem concordare et amicabiliter componere nequiverunt ideo ipsi Stephanus et Stanislaus Crambiczky coram nobis ad invicem hoc modo videlicet quod dicti Stephanus et Stanislaus Crambiczky ipsi unus alteri et alter alteri ac eorum quilibet ipsorum quilibet de omnibus et singulis dampnis et iniuriis quibus ipsi unus alteri et alter alteri ac eorum quilibet ipsorum quilibet usque ad presentem diem hodiernum inclusive quovismodo se invicem offendisse dicebantur ac eciam de omnibus et singulis causis actionibus litibus et controversi

peremptorie compeas Ad instanciam nobilis Joannis Broda
de Crassowo Qm te actat ad inscriptionem tuam illi per te art
Castrensibus factam Vigt pro eo Qm hi pri Actori certas tra
ctus agri vgt pa duos bubcos agri in duobus campis et in
Cerno hr bubcos in bomb Crassowo bitt mo obligatorio in
duodecim sexagenis gron polon put cad obligatoria lacius premissa
in se continet ad quam se actor referendo Cui non attend nisi
p hone tua nec memor vadimonium ea conditione solutu se eidem
Actori in thom et possessionem earundem hactenus admittere no insti
put id actor offert se probare in termino ad cras Et cofido
vadimonio duodecim sexagenis gron gracie bmsti adiudicand ad quod
decernend id actor te cit et admitte p literas in thom in p dicta tra
ctus p literas script et alia in tabulis obsignata con ut exigit
put hbi ea omia in termino adcras lacius vrus et decernen
dis cuilibet declarabit Et put officium nrum decernet ut supra
p missa attentatam Datum in Castro plocen feria 6ta ante
festum Ascensionis Marie prima Anno domini Millesimo quingentesimo
6mo sexagesimo sexto Et jam in fine audientie prefatus
Actor petiit sibi addi et deputari in mitem ad clamandum ad vras
p fatum actum Cui officium deputavit in mitem Castrum plocen honestum
Stanislaum de Mirosław ad clamandum ad ins p fatum actum Qui
in mitis jus hoc deputatus resistendo publice dicunt Quia pre
fatum actum tractatum hanc formam juris grat adjudicat clamant re
actus nec p se nec p suum plenipotentem comparuit juris cautum
manet parere minime curavit In cuius cautionem p fatus actor
vitiosum contentum suae actionis Reprodux et inscriptam obli
gatoriam de Actis Castro plocen feria sexta post festum Octa
Margarete prima anni presentis presentique inscripto obliga
toria in suo tenore testatur post cuius inscriptionis obligatorii
reproductionem p fatus actor petit vadimonium in p fatum inscri
ptionem contentum decerni et alia ut juris est debito modo
exequi. Officium Castri plocen visa inscriptione obliga
toria p partem Actoream exhibita Attentatis contumacia et re
bellitate partis citate In cuius contumaciam decernit vadimonium in
scriptionem in fatis contentum duodecim sexagenis gron polon Et
Deputant in mitem hanc quemcumque penitus requisitum ad
in thom ittem promotam relationem in forma consueta in hoc

prestata obligata citté partis inde inscriptionem obligatoriam et in ea
dno pffato mre decreto vgt modecim sexarum grossorum polon in alia
bona citté partis Serdziä vbi agnatt mare pola vnus coretus
fermenti ni grotte campo arciscen ab areis desseminari potuisset
sub pena grossorum decem marcarum polon Et in defectu denegate mis
missionis extunc hunc ipsum consulem cum toto processu effecta ad brachium
regale pro finali exigmtione faciendum remisit put decreto judiciali
nec dum remittit.

Debet poni subscriptum dictum Sathkowo

Rofert pro nobilis Andreas kalicz Sarbe de Salthowo Bsz
dö Incolen nobilem Jacobum olim stanislai Markowicz de Salt
kowo Grzipski ex ordine hali castri plocen pro die Jubilea
legitime premiendi et mandari Tenoris hui Regenti Andreas Sicz
sky a Centozemo Sacrorum officiza pallatinus Rawen et Castus plocen
Sibi nobili Jacobo olim stanislai Markowicz de Salthowo Grzipski
Innotescimus et ad hui notitiam pferimus Debuimus gromo ex
parte nobilis Andree kalicz Sarbe de Salthowo Bsmi expositum est
Quomo in corbauem decreto judicij hostris plonen ipsi in hominem
et actualem possessionem in bona ma p manten hui non admittit nec
admittit Volumus mi phonis ipsius vgt in summa Centum grossorum et mi
tohis dni fertonem halbmi et sex grossorum in hominem annalem Ideo nob
is vigere Regio et mi castus castri plocen ex offo Mandamus
quatinus coram nobis aut offo seu judicio mo castren senia strea
post festum Exaltationis Sancte Crucis proxima in castro plocen pre
or legitime compcat Admissam prominal artor et audiendum et
audiendum vadia disceptationis hinc vob vallari et mihi postmodum obno
xiam solmodam pfatorum pretiorum Centi gross fertones halbmi et sex
grossorum minorum certissimamus de quibus sine in termino tibi p nos pfixo
compuerunt sine non Nos ad ea que de juris forma erunt prede
mus et officium nostrum procedet ma rubricata non obstante Datum
sumus Datum in Castro plocen feria quinta post festum Sancti Egidij
abbatis proxima Anno dni Millesimo quingentesimo sexage
simo secundo Et nos pars acta a primo et ad omnia volens
se inducere mi alignas conductas cum parte victrice de stat
legant qui pfatum dictum manu Nouy hostis subscripsit et
ideo ex hinc non tenet ad expensam petitas de lebrum prestari
Et actor petit sibi rotulo di dictum ad finalem exhibitionem ab
ad ponendum pfatum decretum manu Nouy hostis subscriptum

Et Ossm Casshen ploceñ audita iusta ac juridica petitione
partis actorice inde coram se facte ad dnos bis[hop]ales ad
ponendum p[ro]fatum decretum manu Nozÿ hestris subscriptum Et
ibm in duabus Septimanis partes p[ro]fate habent et habebunt tri
um mi talem gradus p[ro]is de jmis forma Vemet salno jme cambar
parcem mi tolo p[ro]manen.

Debet poñe decretu[m] subscriptu[m] Sathkowo

Reposuit Spe nobilis Andreas Kaliczsmik de Sathkowo
Bssnÿ Ad con nobiles Valentinum Jacobum pchan olim Sta
nislai Marbowicz de Sathkowo Sbstos exitione hab la
streñ ploceñ pro die Sodierna legitimo p[re]mixa et non den de
zoris subsequent Andreas Sbstus a Centezimo heric mi Ossm
Sa pallatinus Rancñ et Castus ploceñ ne Vobis nobilibus va
lentino Jacobo pcho olim Stanislai Marbowicz de Sathkowo
Szlachtÿ Imoitsmis et ad vñ noticiam deducimus quomo ex
parte nobilis Andree Kaliczsmik de Sathkowo Bssnÿ expobi
tum est quomo in confinacionali decreto judicij hestris ploceñ p[ro]
nitro mssum et actualem possessionem mi bona vra p[ro]fatum hi
spem non admisistis nec admittere volustis mi pfatus Vest
mi sñra quamq Sexarnu[m] grom sertone kalmm et sex grom mitro
missionalñ Deo nob ad Vigorie Regio et ñi Castus ex officio
Mandamus quatenus coram nobis aut osso benjudio uno Casheñ feriá
tercia post festum exaltacionis Sete Crucis proxima in Casho plo
ceñ personaliter ac legitime compareat Admissuramq p[re]fati actoris
et ad vltimum et ultimum vadia desup necessaria aut vob vallarij
et in toto[re] obnoxie solucionis p[re]fatorum pecuniarum quatenus Sexaram
sertone kalium et sex grom mitro missionalñ Certificamus si
quid sue mi termino hui p nob prefixo comparuerit sue non
Vob adea que de jnis forma Vemet predemus et ossm nostm
p[re]cedet ha confirmatoria non obstan[te] vte sñtus Datum mi Castro
Ploceñ feriá quarta post festum Sñi Egidÿ Abbatis proxima
Anno domini Millesimo quingentesimo Sexagesimo Sexto
Et Ipso pars actrix mi primus et ante omnia nolens se mi
hinc are mi aliquas controversias cum parte Actorea dx et
allegans qd p[re]fatum decretum manu Nozÿ hestris subscriptum
et judex ex jme non teneat ad imponen[dum] petens se liberam pro
mitarj Actor petijt sibi remedi dilacionis ad dnos Co
plinanos ad ponendu[m] p[re]fatum decretum manu Nozÿ hestres
subscriptum Ossm Casheñ ploceñ audita iusta ac juridica

petrone partis Actorie eidem rone cessit dilcõ ad duas hephimanas ad pones pfftum decretum manu Nrõ hesshi Subscriptum Et hñs in duabg hephmanis partis pffate habent et habebunt terminũ talem gratis pfis de jmõ forma venit salmo jnc anbarum parcñ in tolo pmanen.

Presticio Juramenti Kliczewo

In Vernalmoz causa et actõ inte mott'smil et Matthiam nlis Cernoosum scultet Kliczewsky rotum ex una et Instigatorem offi Cashen ploen Actorem parte ex altra occone non solutionis canbiu rumõ dar Recpt Alis a prosecutione ciemsdẽ et brazahene ipms Subdeli vgt laboriasi Andrea . Nouũ et de molendino pat pa rã in hoc pcessus emdẽ rãe lecrõem pmi Sforũ mise continet effectm In Superiori Actõ offiũ Cashen ploen Deniegat pht ritte Exp pfs negatiuam rsponem compare jmat hcabins in Snabnõ hephmanis Sactmino Stog Sedecimo partibus ohisq comparen et termino Saterius parb pa citta Cashen facien decreto offi pntẽ peegit hibi reddi et deputari milites ad pmiandũ ratt pffatis Scabins. Qm offi sedit et deputauit milites hesshem Goresium Kuroloam Mierzhala ad pmiandũ pffatam ratt Qui milites pro hac deputatione resthei publice vrmite Maria labosp Georgen Adamus et Adams Jagielka Scabinos Jurati de villa Kliczewo pstiterunt corporale jmanentẽ in ratt in Superiori decreto contint vgt pg Andreas Taberneker pffatis ritti non brazebat nec psumebat eandem pfatam tabernã ost desertat Simile et molendinũ essi desertatũ ab annis hinc. post Cuius milites recognitionem pffatus actor pecit se admitti et admitti ra pffati Instigatoris liberã et absolutã pmiari. Offiũ Ca shen ploen audita relone pffati militũ de pscripto jmanentẽ passa tenũ hcabinor. Eandem partem actorem a termino instanter pffi h Instigatoris liberam et absolutam pmiarunt pat promiãt decreto judiciali mediante.

Decretu Juramẽti cũ Mociõc Trzaska

In Rose sit jnte nobilis Joannes filius olim nobilis Mici Sissai Trzaska Jactrõ nobilem Marcum olim Jacobi Ja robum filium olim nobilis Blasii Adamum procopium Trzaskũ fratres olim nobilis Joannis Joannem filium olim nobilis Sebesti ani de Mlusznõ Joannem filium olim Simonis Bartholomeum filium olim nobilis stanõ Joannem plaszek olim stanislai Si monem olim Andree Iiss Jacobum filium olim nobilis Andree Slawsse et Adamũ filios olim nobilis sebj omnibus Strzeby de

petens penam quorundam Marcarum decerni. Officium vero Castrensium
Plocensium auditis premissis partium altercationibus allegationibus de-
ductionibusque et russis Audita cottorum negativa russione de non
perpetuatione actoris in sorte prefata Marchinowscha facta dissaque et attenta
relatione ordinis nimium obscura et perplexa nullam practicam de eorum
iuribus per partes reproductis tanquam sibi non competens faciens quo
eadem cum eisdem privilegiis ad forum competens videlicet ad ius terrestre
ad practicandum de validitate ipsorum remittens Decrevit eisdem
cittis evadere corporalibus iuramentis cum plenis testibus hinc
in duabus septimanis in hanc rotha quod ipsi prefato actori posse-
ssionem in dicta sorte Marchinowscha non iritaverunt neque irritant
neque usum et possessionem eidem prepediverunt quomodo actor ipse eam sortem
Marchinowscha quam iure lucratus est pacifice a data intromissionis
suae in eandem possidet et tenet pacifice que possessionem continuat sic
nos deus adiuvet et sancta Crux. Testes similiter iurabunt
sic de hoc bene sciunt quod ipsi citti prefato actori possessionem in
dicta sorte Marchinowscha non iritaverunt neque irritant neque
usum et possessionem eidem prepediverunt quomodo actor ipse eam sortem
Marchinowscha quam iure lucratus est pacifice a data intro-
missionis suae in eandem possidet et tenet pacifice que possessionem
continuat sic nos et quemlibet nostrum deus adiuvet et sancta eius
passio. Et postquam iurabunt rectum officium faciet id quod
de forma iuris erit: Quod decretum prefatus actor sentiens
se esse gravatum pro iure non suscepit sed ab eodem quosdam
Stephanum Smarzewskiy iudicem Castrensem Plocensem ad sacram Re-
giam Mtem post Curiam per sex septimanas ubicumque sacra
Regia Mtas cum Curia sua Regie Mtis in regno Poloniae felicitas
constituta fuit per nullum Castrensem Plocensem honestum Stanislaum
de Miroslaw iuxta forma iuris monit. Et dominus iudex eandem
motionem suscepit eidemque reverenter detulit. Et ibidem coram
sacra Regia Mte partes prefate habent et habebunt terminum
sibi prefixum talem qualis ipsis de iuris forma veniet salvo
iure ambarum partium in toto permanente

Niestane ter clamatum

Nobilis Stanislaus vindica Grzybowski cottus ad instantiam nobilis Lucae Slawogorski vocatus non missionis duarum equarum ad cautionem fidei iussoriam per ipsum receptarum alias prout ipsa cotto lacius premissa in se continet non stetit nirrique minime parere curavit ter et ultra formam nichil quater ad quas per nuntium clamatus ideo penam contumacie luit

Actum in Castro Plocen feria secunda post festum sancti Mathei Apostoli proxima

Anno domini millessimo quingentessimo sexagessimo sexto coram generoso Stanislao Machynski vicecapitaneo Castri Plocen

Decretum vadij Crassowo Slaweczno

Attentabat terminum per totam audientiam nobilis Mathias Slaweczky ui et contra nobilem Bartholomeum Crassowski ex cittione Iuris Castri Plocen pro die hodierna lettime emanat tenoris talis Andreas Szczepski a Gulczewo palatinus Ranen et Capitaneus Plocen Tibi nobili Bartholomeo Szczyrek de Crassowo vigore regio et ex officio nostri Capitaneus Castri Plocen Mandamus quatenus coram nobis aut officio nostri Capitaneus Castri Plocen in Castro Plocen feria secunda post festum sancti Mathei apostoli proxima per lettime et peremptorie compares ad instantiam nobilis Mathiae Slaweczky qui te cittat ad inscriptionem tuam qua te ipsi inscripsisti actis Castrensibus Plocen decemseptem sexagenas gr. polon. sub vadio simili alias cum decemseptem sexagenarum solvere et circa acta Castri Plocen reponere et relinquere pro tempore iam preterito et non solvisti neque reposuisti nec intromissionem nunc inscriptionem tuam admisisti quo facto vadium in inscriptione contentum succubuisti ad solvendum ideo te cittat ad videndum et audiendum super te decerni vadium deputariique ministerium ad intromittendum eundem in bona tua in summa essenciali ac vadio simili tadiaque triplicata vallari et interponi Et alia contra te debito modo exequi prout nos et ad officium nostrum spectare dinoscitur faciendum vel prout nos et officium nostrum decernemus et decernet officiose premissa Attentaturus datum in Castro Plocen feria secunda ante festum sancti Mathei proxima Anno domini millessimo quingentessimo sexagessimo sexto Et iam in fine audientiae praefatus actor petijt si deputari nuntium Castrensem ad clamandum cittum ad quas Cui officium deputavit honestum Stanislaum de Myrostaw nuntium Castrensem qui militis quis restituendum publice vocavit Quia

eundem cottum ter et ultra forma iuris quater ad quos clamavit
Tandem idem actor deduxit inscriptione sua per eundem cottum facta sub
summam decemseptem sexagenarum ex actis castrensibus plocensibus emanata
de actu facta sicut ante festum purificationis gloriosae virginis
Mariae anni praesentis vigore cuius cottus intromissionem non admisit
prout ipsa inscriptio lacuis praemissa in se continet statuit tandem et
nullum terrestrem gonestum Mathiam Zeliaszny de Mogilnicza qui
nullus pro stans recognovit quia praedictus cottus intromissionem iuxta
inscriptionem in bona sua per submissa persona vel famula sua
quam protunc in domo ipsius praenoverat non admisit ratione cuius
non admissionis intromissionis cottum castrensem super eundem cottum posuit
Post cuius nullus recognitionem petiit super cottum vadium inscriptionis
decerni et nullum ad intromittendum dari et deputari Officium vero
castrensem plocensem visa contumacia cotti ac inscriptione ipsius per eundem
factam audita relatione nullus de non admissa intromissione decernit
super ipsum cottum vadium inscriptionis triginta quatuor sexagenarum
polonicalium et deputavit nullum terrestrem quemcumque praesentibus requisitum
ad intromittendum praenominatum actorem in bona praedicti cotti omnia
mobilia et immobilia in summa essentiali decemseptem sexagenarum to
tidem vadii ac vadio inscriptionis nunc decreto triginta quatuor
sexagenarum quam intromissionem ipse cottus eidem actori non debet
impugnare sub poena trium Marcarum polonicalium quam officium vallat
et interponit

Disiunctio terminorum Smarzewo Lieszczino

Comparentes pro coram praesenti officio castri plocensis nobiles Stanislaus
et Joannes Lieszczynscy actores ex una et nobilis Hieronimus
Popielski nomine nobilis Stanislai Smarzewski de Kowalewo
aut cotti pro quo canet de rathihabitione in forma iuris canet publice
recognoverunt quia terminum hodiernum ex cottione pro die hodierna mandatum
inherentem priori disiunctioni occasione vadii et huiusmodi per eundem succedentem
ratione non solutionis summae essentialis sex cum media sexagenarum pro
tempore in inscriptione expresso alias prout ipsa cotti lacuis praemissa
in se continet ob spem concordiae et amicabilis compositionis huic ad
duas septimanas disiunxerunt et dislimitaverunt prout disiungunt
praesentibus et in eventum in quantum concordati non fuerint ex
tunc partes praefatae habent et habebunt terminum super eandem

...ittarion mi dnabus proximis talem gnalis pro partibus de mrs
...forma vemit valuis quas nemarew partim in toto premanew

Liber a termino Luboracz

...te decreto mrs nobilis Dorothea relicta olim nobilis Joannis Luboraczky
...Stanislai Barbara Margaretha Balthazar Catherina pueri olim nobilis Joannis
...rona ad iudices generales regni nobili Joannes Myszkowsky alias administra
...nobilium Josephi et quondam Stanislaum Luboraczkium tenutarew dnorum patruorew ...
...feliciter olim nobilis Joannis Luboraczky coram me determinationis incepti
...pinsionis omnium bonorum nobilium et quorumlibet pro mre natis pertinen
...ad presentem ipsa actio lacunis premissis in se retinent libere sunt alteruter
...partis premunitis proxime observandis actorum mi data citent actores
...possessor alias latius si volunt

Dismembrio termini Przibojewo Kolegzino

Comparew personaliter coram parte ipsis castri plebanus nobilis Ja-
...dwnus Stanislaus Colegzynsky de nolegzino actor regina et nobilis
...Valentinus Lyschor przibojewsky de przibojewo actus partibus regalia
...publica requirentibus quia pro actum pontem termini Jodynd
...et dicti Jodyna et actionis pretendentibus ordinem vadij ni inscriptionis
...exhibendi ac ad presentem non solutionis summe decem sexagenarum
...pro pontem pro tempore inscriptionis ad presentem ipsa inscriptio et pro
...actis lacunis premissis in suo honore adimplere habuerunt debuerunt et
...admirabilis compositionis finis ad duas proximas dismembrent
...et dismembrarent et inde partes citandis actorum partis habent et habebunt termini pro eadem actum ni duabus proxi-
...mis talem gnalis pro de mrs forma venit

Dismembrio termini Maczimo Klieniewo

Comparew pro coram parte ipsis castri plebanus Nicolaus Mirosaus
...Klyszinjewsky actor regina et Petrus Maszynsky filius olim
...nobilis Simonis Zyla de Maszimo actus partis regalia publica et
...pro regalibus requirentibus quia pro actum pontem terminum Jodynd
...et dicti Jodyna et actionis ad satisfaciendum pretendentibus ordi-
...nationem vadij ni inscriptionis exhibendi non solutionis summe
...sexagenarum ni mon ad pro duodecim mre inscriptionis ad presentem
...pro actis lacunis premissis in se retinent ipsum ordinem et ami-
...rabilis compositionis finis ad speciale festum proxime festum sancti
...Michaelis Archangeli proximum futurum dismiserunt et dismi-

mitaverunt prout pactis disiungunt et dissimulant et in ve-
niendum concordati non fuerint quod absit extunc partes sufficienter
habebunt terminum feria sexta prima et proxima post festum sancti
Michaelis proxime futura talem qualem hodie habere debuerunt et
prout ipsis de iure forma veniet.

Disiunctio terminum Carwowo

Comparendo pro coram presenti officio Castri plocensi nobilis Catherina Car-
wowska filia olim nobilis Joannis oblack de Carwowo et consors
nobilis Albertus falowyck de Smarzewo actrix ex una et Paulus Car-
wowskij filius olim nobilis Joannis oblack de Carwowo cittus parte
ex altera publice et per expressum recorrunt quia in hereditatem priori dis-
iunctioni et antecedenti terminum ex eadem priori disiunctione incidentem
super cittum presentem occasione ex dimissionis bonorum omnium mobilium
et immobilium pretiorum et iuriorum tum et post nobilem Martinum Car-
wowskij fratrem ipsius Catherine et ipsius germanum non ita pridem sterilem
defunctum in villis et hereditatibus Carwowo oblatij Olssamowicze
et in Plona sitis et iacentibus ac post nobilem Albertum Albertum dictum oblack
de Karwowo in Karwowo Olssamowicze et in oppido Gambyn ac in
Plona hereditatibus imperstitiis defunctum patrum ipsius Catherine et ipsius citti
germanum similiter bonorum omnium mobilium et immobilium in villis et
hereditatibus Carwowo Plona et oppido Gambyn existentibus ipsam iure
natali prout et cittum concernit alias prout ipsa cittio lacuis premissa
in se continet obsecrem concordie et amicabilis compositionis huic
ad feriam sextam post festum Circumcissionis domini proxime fu-
turam disiungerunt et dissimulaverunt prout disiungunt et dissimulant
pactis quam concordiam debent inter se tentare in hoc spacio temporis
qualicumque die et in eventum iniuncti concordati non fuerint quod
absit extunc partes sufficienter habebunt terminum super eandem cittum
feria sexta prima et proxima post festum Circumcissionis domini
proxime futura talem qualis ipsis de iure veniet et talem qualem
hodie habere debuerunt salvo iure ambarum partium in toto [illegible]

Decretum dimissionis Bronowo

Instanter et iudicialiter proponendo nobili Anna Bronowska filia olim
nobilis Nicolai Bronowskij Gn et con nobiles Mathiam Jacobum
Bronowskijem filios olim nobilis Nicolai gradek Bronowskij Nec

772

et exhibuit decretum condenacionis lucri de actu in castro plocen
facta sunda post festum sancti Bartholomei apostoli anni presentis cum
actorea de non reposicione munimentorum ad quod se pars citata rece
perat, prefatam partem citatam in toto lucro negocij sui principalis
ex admissione officij iudicis condenaverat ut hoc eius decretum lucri
laevis premissa nisi continet quibus deductis prefata pars actorea
petijt satisfactionem iuxta condenacionem lucri decerni. Hoc est dimissionem
omnium bonorum presentium et iurium decerni Deputatique ordinem terminum
ad pagandum huiusmodi dimissionem vallatis penis desuper necessarijs
et alia iuxta iuris formam debito modo et equi. Exno unus
ex citatis nobilis Mathias pro stans liberam admittebat dimissionem
evadendo penas et dicta. Officium vero castrensis plocensis vissa con
denacione lucri par partem actoream reproduxit audita unius
ex citatis libera admissione dimissionis. Attento eo quod alij
citati non comparuerunt in contumacia aliorum citatorum decrevit
satisfactionem hoc est dimissionem inter partes fore fiendam quantum
pro interesse unicuique partis spectant iuxta contentum citationis. Et
deputavit ordinem terminum vicesimum geometrum nobilem Bartholomeum
Machczynszky cum nullo terrestri quocumque requisito quos ambe
partes mutuis impensis conducere debent ad pagandum huiusmodi
dimissionem inter partes fiendam omnium bonorum presentium et iurium
iuxta unicuique partis interesse spectant. Hinc in dualibus
sustinuit. Quam dimissionem prefati citati non debent impe
gnare prefatus actrici sub pena quorundam Marcarum polonicalium
quam officium presens vallavit et interposuit. Et in effectu impe
gnate et prepedite dimissionis prefate eandem causam cum toto presente
effectu ad brachium regale pro finali executione faciendam
remisit et presentibus remittit decreto presenti mediante

Decretum Pene cum Motione Dobrinijcze

Quemadmodum causa et actio iudicis motta fuit et vertebatur inter no
biles Mathiam Dobrinijczky actorem ex una et Albertum Przebo
jewszky citatum partibus ex alia occasione inforestacionis duarum equa
rum et cum equo et non missionis ad fidemissionem nullis et nobilium
ex indeque succubuicionis penarum aequalibus equo alias prout ipsa
causa totusque processus huiusmodi causae laciorem premissorum
in se continet effectum. In superiori actu ex affectacione partis

Decretum Requisitionis Lochowo

Decretum exemptionis Lochowo

Ossen vō Castrouo plouo vrsso dvacto terstio vemissorio alterius
rotmaria et rebellitatis partis ville nigrevo velum mulo regna
rensper civil opin rettin no admissist nitrom jn eius dtemaria
decrevit curiosj terstio vemissorij debitam dgnitionis
Et deputavit mitem vastrum jeronimum pretorio vgnissio in actori
ad nitromittend opin actorem vgl gnosum Erasmi Bssanshy ni bo
na grusja dicti nostri Matsie Jachowshy vbi ni bonis jacsovo
ni jenua essentiali vgl vigintj quor starorum grs et totius dnj
si ni alijs proximis et ni jpis grs nitromittend vig dvacto vastor
vemissorio et prius sbi agnoscst Marca jobi vmb Cortsus jeu
vubi ni gnosst vampo vinjovew ab actis dispvmari jocunisst
Vadia ss dvisdivata de no impignvand jpsius nitromittv vigt
Cortum quadragnta gnor starorum de oracsio vgali vallatum
et mlt possit ytt vnt jpsius pars vitta nitrom jpsius mvop stvis
p gnatos suos submissas personas jpsius actori impignvare gnavis
no audeat pro vadijs dvisdivand per ossen prius stipvlis vallat et
mitvopsia

Nestane ter clamatum

Nobilis Paulus Kjerssjonijcz Bojanowshij et Stanislaus Karbosh
sbesenscicz vtrisq admissam nobilis Dorothee vemsovshi nobilis Hesse
shi schadzjnshij actore vidvat vegulsionis et emendat bonis ejus
arca domo et alijs bonis vi bonis vsandtino opem jpsorum ominz
offensarum pvnitionis alt prout jpa vtta lagnis jnmissa vi et
vetinent hec vltra forma inscjnatur ad vnis ss tribz clamatis
no stitvnt jdco penam rotmarie incvrvat

Nobilis Andreas Stanisshij de Stanisjssnio Cassstar vtrisq ad
missionem nobilis Petri Stanisshij de ibidem actore abactionis
et nigeversationis vgni ejusq procuj vallgris dnum Marcum
pelion et no missionis ad fidejussionem inclt et nobilem alt prout
jpa vtta lagnis jnmissa vi et vetinet hec et alt forma inscj
gnatur ad quis ss vltrum clamatj no stitit jdco bonis jpsius rotsus

Relatio Czirino

Cortus pd coram ossio parti Castri Plocen nobilis Bernardus Borowsh. nitio tes
timoni Plocen probat inquit Quia ex parte Nobilis Caspris Cirinski et Nobilis
Matei Cziwinsh. vicethom dom Regine vtrisq jnhb Regine observ
cevissimam post mortem quondam olim Stanislai Cirinsh. Judicis Castri Plocen dum Nobilis
Andreas de Marcham Cziwinshin in Curia ordin ordinationis bonor. testamentalium
tam in bonis Cziwin. Malyssin. Cirsonicznsis et Zenkowiczye inter esse Castri Plocen in
testand post cuius testamentum latum subscriptum fuit quarta prout testis dicto vigilio

178

Marci proxime praeterita extradidit et in bonis Cziwino Cessati posuit et publicavit

ACTVM IN CASTRO Plocen feria secunda in Crastino Scti Michaellis Archangelis Anno domini Millessimo quingentessimo Sexagesimo Sexto Coram Cnroso Stanislao Maczinski vicecapto Castren Plocen.

Decretu Exequutionis Lukossimo

Attentabat terminum per tota audientia nobilis Elisabeth consors nobilis philipi de krzizanowo vnacum praefato tutore In et con nobilem Catherinam filiam olim nobilis Mathie bik de Lukossino Biki cum auctoritate nobilis thome Bik ex citatione lrali castren plocen pro die hodierna legittime provenien et incidenti tenoris subsequentis Andreas Sieprski a Cnlezewo pallatinus Raven et Captus plocen re tibi nobili Catherine filie nobilis olim Mathie Bik de Lukossino Biki cum auctoritate nobilis thome Bik de ibidem patrui tui gmani Innotescimus ad tuique noticiam praesentibus deducimus quomodo dum nuper nobilis Elisabeth consors nobilis philipi de krzizanowo vigore decreti trestris plocen remissorij per minutam trem in debito septem Sexarum grm et decemocto grs in bona tua hereditaria praefata Lukossino Biki te concernen quaeque causa per indicium trestre plocen ad nos et officium nostrum tanquam brachium Regale est remissa Et tu exus iure victa tanquam rebellis eandem in tro missionem sibi temere denegasti quo facto exequutio ipsorum per lucrorum ad brachium nostrum Caple quin poenis Regale eius vicesfungimur in hac parte est devolut supque ad praefatum decretum tum etiam et ad relationem minutis trestris actrix se refert propterque tibi Mandamus vigore Regio et nri Captus ex officio quatenus coram nobis sine offo nro Castren plocen feria secta post festum scti Michaellis proxima in castro plocen personaliter

legittime p[re]emptor regis cum hac p[re]fato Enrico rampicab Admistranda
p[re]fate Elisabeth que ter una cum p[re]fato p[re]clarissimo marito suo inter[re]gis
legittimo vitam ad videndum et audiendum Nos anteritate brachij regalis
mi[n]ime exequm hominis p[re]fatam partem querimonie mi bona ma p[re]dicta
et mi[n]ia rationum eius tenimenta Potenter mihomitti mirigg va
rijs hyperbolis de jure necessarijs put ad nostrum plenit offitium ads
Confirmana ma non obstan Nos ad ea que nobis ex officio mo
mordent mi ea pia consa predecessorum ben offitium nostrum procedit
put hic in termino ad numerum lacius de ommbus p[re]missis declarabi
tur p[re]missa attentatur Datum in castro p[re]dicto feria secunda post festum
Sancti Bartholomei apli proxima Anno domini Millesimo quin
gentesimo Sexagesimo Sexto Et iam in jure audiencie p[re]fate
archie pecierit sibi deputari minutem ad clamandum ad jus p[re]fatam par
tem citandum Cui officium decrevit et deputavit minutem castro p[re]dicto flo
rentino Stanislaum de Mirosław ad clamandum p[re]fatam plem citandam
Cui minutis jus huius deputationis restringendo publice recepit omia pre
fatam plem citandam tre et relga formam juris quat ad jus clamandi
non stetit quippe parere minime curavit Ip[s]e vero rationum p[re]fata
pars adversa volenta sua citationis deducta Deprovenit decretum
tenore p[re]dicte Florentie curie sororum de certis in pleytes in terminis romanis
videlicet feria secunda post festum Purificationis Marie Anni dni Millesimi
quingentesimi sexagesimi quinti In quo recusavit quia juxta illud tenore
p[re]dicte Florentie decernebat pti parti adverse in terminis in bona sarcina
pro ut citate in prima primi pali hora plena sexarum grossarum florenorum
et sex grossorum monete. Et juxta eundem mi pignat in hominis Jacobum
cansan cum toto primo effectu ad brachium regale pro finali executione
ne faciendo remisit put p[re]fatum decretum laudem primissorum in se con
tinet effectu post cuius decreti decretionem p[re]fata pars adversa
pecierit debitam executionem eiusdem decreti tenoris remissorij decer
minendum ad hominittendum in bonis sarcinis citate pti addi et deputa
ri cridarios nisi herat[?] adesset necessaria vallori et interponi ter
tia aut juxta quis est debito modo executum Et ffimus castrum florenti
nus decreto tenoris p[re]dicti pro plem adversa reputet attentata contumacia
et rebellitate pti citate in eius contumacia decrevit executionem
debitam eiusdem decreti tenoris florentini remissorij Et deputavit
minutem hinc quem cum quo pro tibi regimento ad hominittendum pro no
minatum plem adversam in bona sarcinis citate partis in summa
sexcentarum [illegible] sexarum grossorum quorum in interesse
pro pti[?] archivis oportetan scilicet trecentum plem carum virginti

Sexarum grum fertone trialium et sex grum intromi. Als ubi
a quatuor marc poli unus corectus frumenti in quolibet campo in
cipien ab areis disseminari potuisset als iux decretum pffatum
remissorum vadiaque triplicat de brachio regali vigi
ti unam sexarum grum poli de no impugnan pffata intromissione
vallavit et interposuit prout vallat et interponit decreto iudiciali
mediante.

Decretu Exequutionis Sathkowo

Quemadmodum causa et Actio iuris mott fuit et vertebatur
inter nobilis Andream Kalietnik de Sathkowo Bzuri
actorem ex una et valentinum Jacobum petrum olim
Stanislai Markowicz de Sathkowo Chrzipthi cittos pte
ex alta occone facien exequutionis decreti trestris plo
nen remissory ratione no admissionis intromissionis in bona
pffatorum cittorum in summa quinque sexarum grum poli
fertone trialium et sex grum intromi in iudicio trestri producto
rum prout ipa causa totusque processus causae latiorem premis
sorum in se continet effectum. In Superiori actu offium Ca
stren plocen super obiectionem pte citte concesserat diliom parti
actoreae ad ponendum decretum trestre plonen remissorum manu
Nory trestris subscript. In Termino itaque hodierno prs
ipa Actorea petiit sibi deputari minilem ad clamandum ad
ius pffatam partem cittam. Cui offium deputavit minilem Ca
stren plocen honestum Stanislaum de Miroslaw ad claman
dum ad ius pffatam partem cittam. Qui minilis ius suae deputa
tionis restituen publice recoit. Quia pffatam partem cittam ter
et ultra formam iuris quat ad ius clamat non stetit iuriq
parere minime curavit. In cuius contumacia pffatus Actor
contenta suae cittonis deducen satisque facien dilom suae
per offium prus concesse. Reproduxit decretum trestre plo
nen manu Nory trestris subscript de Actu in plonsko
in terminis comonibus tribus feria quinta an festum conver
sionis scti pauli anni prutis. In quo continet quod iudicium illud
trestre Decreverat intromi parti actoreae in bona cittorum in
summa quinque sexarum grum fertone trialium et sex grum intromi

Et judicem non admissi nihominus Jam quam causam cum toto quo
effectu ad brachium regale per filiali exequtionis fanem remisit
prout per allatum decretum Latorem presentium roborat effectu. Tandem
docuit et relatione minus impugnatam esse nihominus post quorum
deductionem per allatus actor petit debitam exequtionem emissi de
actis hostis decreti mittendo ad nihominis addi et deputari
vallat vadijs hipotecatis de jure necessarijs et alia ut juris est
debito modo exequi Et hic ingrediens unus ex uttorum vult
nobilis petrus Markowicz Salchowsky cuadam vadia et qua
possit suum interesse hoc est decretum gras pro parte petrus per nomi
natum Actorem adquietando compellio. Offitium Castren plocen
attento eo quod unus ex uttorum predictus petrus Salchowsky sui
interesse ponit decernit eidem actori eundem quietare. cum actor
per testes ex decreto juris eundem quietavit et presens juris
per interesse presentis cassat. Attentaque consuetudine aliorum nico
rum consuetudinem decernit debitam exequtionem emissi dicti he
stris remissorij Et Deputant mittendum hem quemlibet presti
tus requisitum ad nihominis prenominati actoris in bonis uttor
in suma effectuali vigore decreti sexarum grum et vigenti gras
ubi a quatuor Marca poli unus coribus frumenti in quo vigore compo
nis pren ab arcis disseminari polonisset sextonem talarum et sex
grum nihominis ubi ipse decretum presentium hostis plocen vadiatus
hipotecata de brachio regali vigore decreti sexarum grum polon
de non impugnata presentia nihomine vallavit et interposuit pre
vallat et interponit decreto judiciali medium.

Decretum Exequtionis Sathkowo

Quemadmodum causa et actus inter motus simul et vertebat inter
nobiles Andream Kabiczinski de Sathkowo actorem parte una
Marci de Sathkowo alterum occasione fanem exequtionis decreti
hostis plocen remissorij rone non admissionis nihominis presentis
partis actricis in bona sua in suma vigore centum grum dohig gra
sextone talarum et sex grum nihominum pro parte causa tenebat
presens causa latorem presentium in se continet effectu In
superiori actu assumpto Castrum plocen sup obtentum fuit actor de
no subscripti decreto hostis plocen concessorat dilationem pertia
turae ad ponendum decreti manu nobij hostis subscripta In
Termino itaque Hodierno presentij actor petit sibi deputari

782

minutem ad clamandum ad jus praefatam partem citatam cui officium dedit
et deputavit minutem castrensem plocensem honestum stanislaum de
Miroslaw ad clamandum ad jus praefatam partem citatam qui minutis pre
stans publice recognovit quia praefatam partem citatam ter et ultra
formam juris quatenus ad jus clamavit qui non stetit juriqus pare
re minime curavit. In cuius contumaciam praefatus actor contentus
suae citationis deductionem reproduxit decretum trestre plocensem
remissorium manu notarii trestris subscriptum de Actu in plonsko
in terminis commonibus tribus feria quinta ante conversionis
Sancti Pauli anni praesentis. In quo continet quod judicium illud tre
stre plocensem decreverat intromissionem parti actoreae in summa cen
tum gr. totidem damni fertone tralium et sex gr. intromissio
nalium. Et in defectu impugnat intromissionis extunc hanc ip
sam causam cum toto ipsius effectu ad brachium regale pro
finali exequutione faciendum remisit prout praefatum decretum
latiorem praemissorum in se continet effectum. Tandem docuit
relationem minutis impugnatam esse intromissionem per partem citta
tam praefato actori post quorum deductionem praefata pars
actorea petiit debitam exequutionem eiusdem decreti trestris remissorii
decreti minutemque ad intromittendum addi et deputari vallatis
vadiis triplicat de super necessariis et alia ut juris est de
bito modo exequi. Officium castrensem plocensem viso decreto tre
stri remissorio per partem actoream reproduct attentaque con
tumacia et rebellitate partis citatae in eius contumaciam decrevit de
bitam exequutionem eiusdem decreti trestris remissorii. Et depu
tavit minutem trem quemcumque praesentibus requisitum ad
intromittendum praenominatum actorem in bona partis citatae in
summa plurium in judicio trestri productorum vigt. centum
gr. totidem damni fertone tralium et sex gr. intromissionalium
ubi aequalit marca poli unus corectus frumenti in quo
lit campo incipiendum ab areis disseminari potuisset. alias
iux decretum praefatum trestre plocensem remissorium va
diaque triplicat de brachio regali vigt. viginti florenorum
gr. potum de non impugnando praefata intromissione valla
vit et interposuit prout vallat et interponit decreto praesenti
judiciali mediante.

Decretum Swierkoczmo

Exposuit q̃dam nobilis Gallus Swierkoczky Quod cum nobilis Hieronimus Swierkoczky de Swierkoczmo causa cuiusdam tractatus inter ipsum ploscen. et dominum Gubernatorem legittimum emanat' Generalis Starosty Andreas Siedlisky a Cracouia palatinum Rauscen. et castrum generalis Plosken. vigore Regij et auctoritate officii mei quo ad prius fungimur Tibi nobili Hieronimo Swierkoczky de Swierkoczmo de eisq; ac aliis omnibus bonis tuis mobilibus et immobilibus te quo tempore in Regno mio terras habuisti et possessionibus de remissa pramiis bonisq; aliarum personarum possessione actoris partes minime nocentibus neq; preiudicando Mandamus quatenus coram nobis aut officio nro castrensi plosken. in Castro plosken. feria 6ta post festum sancti Nicolai Archiepiscopi mense instanti proxima Adinstantiam nobilis Galli Swierkoczky de rebus per eum emptis et precamptis compareas Quo te vigore tua inscriptionis et subpoenationis citat Pro eo quia tu accepta et quamplures ab eo levata Summa decem septem Sexagenarum polon. in quadringentis Summa p̃fata inscripti sibi omnia et singula bona tua hereditaria in bonis Swierkoczmo iacentia pro obligatorio de anno ad annum tenere fuisti et quietus possidendo abbatis quo ad impedimenta grauamenta et prosecutiones pugnarum et remotarum ab eis damnum et impedimentum quodcunq; ranga et preplum et vltatum hoc fieri debuit tibi damno hactenus Simplicis verbo taxato abbatis quo uis corporaliter iuramento p̃fati Galli Swierkoczky Quod p̃fatae tuae inscriptionis confirmationi damnis q; p̃fatus non fortificare tanquam rebellis et iuri communi contrarius p̃fatae eius bona pro te tibi prius inscripta et obligata pro nobilitatis Illustream Sanctum Sacramentum Eucharistiae tanquam subditus et subordinatus pro quatuor personas Quod tu ex decreto officii Castri plosken. ad quas pro p̃missis citatus erat et se citat tradimentum iuramentum corporale p̃stitisti ac tu post illud p̃stitum iuramentum de nō p̃tendendo possessionem pro bonis istam atq; istam arrabilem et seminabilem put et de silua iam sexaginta Hiemem Hiemalia omnia exarrasti et conseminasti quo facto pro bonis eius bonis tuis tuas maiestas et impedis obiectis damnum omnibus verbo taxatum in inscriptione contenta tuis et plusquam quo quis tibi abbatis quo ad corporale iuramentum coram te taxat et exhibet ad trecenta florenos polon. in hac omnia Deo te et sue continuando illum finem pressum primo tecum accepta ad videndum et audiendum p̃fatorum bonorum per te tibi inscriptorum et obligatorum ad quae abstinendum quae iuris est in toto decerni et te ad p̃missa decreto inste mediante cogi et compelli Undiffecto vō tuo cuiuscunq; et

bonorū obligatorū partis cathōlicę bnp hi q̄m inscriptionis
verbo cumplicis taxatum decreti vallat bnp hi vadij ad
nō necessarijs cansamq̄ hanc pro finali exequtione fari
cū ad brachium regale remitti et cetera mi talibus fieri bo
lita exequi et ultra pub decimo nonō verbis ea ora
mi termino finito verbis latis declarat premissa in re
attestata inter Datum mi Castro plocen feria tercia post fe
stum beati cruc proxima Anno domini Millesimo quingen
tesimo Sexagesimo sexto Postquam quidē proponem mō
premisso inter factam p̄fata pars actorea contenta sen
tionis et cognitionis veritatem reproduxit inscriptionem ex
actis tribus p̄ hanc dechionē emanat in qua contrarii et
q̄s p̄fatus actus inscripserat se mi totaliter forte cum ac to
rem ab omnibus q̄m inscriptionum bus prioribus et posteriori
bus inspectionibus q̄q̄ universis inter cuncte libe ab omnibus
personis sub quo simplici verbo taxata absq̄ corporali ju
ramento. Petit p̄fata inscriptio latius mise fieri post cuius
inscriptionis verificationem prefatus actor petijt q̄mm mi sen
tionē expressum bnp pleni rittam decreti roni p̄scriptionis
mi p̄fatus bene obligerijs et alia ut juris est debito mo
exequi. Cuius pars acta reservari sibi animo
juris remedia mi toto salua dixit et allegauit q̄s nō p̄ppi dict
negs preiudicare alteri petens se liberum pronunciari Et actor
do contrarium allegauit q̄s est p̄judicium mi p̄fata tenta et
p̄fatam sortem obligata nō liberant inx inscriptionem petitus
ut bnp Quam Cashen plocen visa inscriptione p citatum
actori facta decernit cuius ritto bona p̄fata actori obligata
pertinere cumtere et liberare sine ad duas replicationes negs
ipsum actorem mi citatū bonis alterius p̄judicare bus quo p arto
rem mi citatione simplici verbo taxatum virtute litigata se
xagenum groš polon.

Liber in termino Bledzewo.

Decreto juris nobilis Albertus filius olim no
bilis vitus Bledzewsky Nicolaus Antonius vitus Andreas
Anna Dorothea sibi et filiis olim nobilis Joannis Bledzew
sky vitus. Ac albertus stanislaus Gregorius matheus So

p̄fata Anna et Crisina filij et filie olim nobilis Andree Wilkowicz de Bledzewo Nec̄no Anna relict olim Joannis Bledzewsky Wilkowicz et Elisabeth relict olim Andree Wilkowicz Bledzowsky vnacū p̄fatis Catoribus Joanne et Andrea Bledzewskich de interesse: nec non ipsorum citti Adamstan nobily Elisabethe rebel et Andree Barbare Elisabethis Margarethe Eue et Agnetis filij et filiabus olim nobilis Joannis Richarsky kulmā de Bledzewo occōne non admissionis cōmensurationis borow Graegorum Bledzewo parua irritationis p̄ possessionis ipsorum temere atq; exarationē et occupationis eiusd̄ sortis exmerq; Vadij vzt Centum sexarum groū pōlon p̄ impetra iresse Sieprzew vallam et inhibitum Encenbnicionis inx decretum hesse Sieprzew remissorium ni Gar p̄a causa latt als p̄t ipsa citto et decreto remissorum laborem p̄missorum nisi conducat effectum Liberi sint p̄fati citti ad p̄sns a termino p̄mentali Exco qui actores citent ordinata citandi vzt ad decretū hesse Sieprzew remissorium et cassū ploreū pro cōplendi iniuria vzt p exarationē et non mole p irritationis possessionis citent actores dcmo legitime si volut.

Decretum Vadij Winniczn Cziolkowo

Intabat termino p̄fix totam audientia nobilis Jochim Chelkowsky de magna Chollkowo In et roū nobilem Matheum Winniczky dict Banicz de hā Dobrzinen ex citatione hāli cassū ploreū pro debita sodizna legitime emanat Tenoris hmōi Andreas Siepr̄sky a Gulczewo Pallatinus Rauen et cassū ploreū Orbi Nobili Matheum Winniczky dicto Banicz de hā Dobrzinen et districtu de bonis tuis omnibus Gracznis mobilibus et mobilibus Mandamus vigore Regio et auctoritate officii nri cassus quatenus coram nobis aut officio nro cassū ploreū ni cassu ploreū feria sexta proxima post festum Sancti Michaelis inde misten p̄x legitime compeat Adamstan nobilis pchi Chollowsky de magna Chollowo an te citat vzt p ea quae in scripsisti et successiue Gnob de omnibus bonis tuis cis p̄fato nobili pchi Chollowsky et p̄dcis successoribus decem flor grō p̄d solueri et retra acta cassū ploreū reponere et relinquere p tempore iam mp̄ p̄terito babitis dcmi Indiffer in solutionis tuae p̄fatis Orbi si dare et admittere liberam mihi ni amica bona ma

ri ſñma ꝓncipali et dampno et data in tramam rebmiſſi ip
ſum hinc et deffendere hñs vadio virginli florenꝰ ꝓgno
vadio rithis miſcripſiſti et ſucceſſoꝛes hos in primo termino ſta
re et ꝓ omnibꝰ hñs ſatisfacere alis pront miſcripſimꝰ ma lacrus obli
gat Cui in toto non hñs ſatisfeciſti cuꝛia miſcriptum non ſolmiſti
nec mihoꝝ admiſſibli ꝓpt actor in termino fuimꝰ volt ꝓbare
loco ſe rithat ad videndꝰ ſuper hiis decreꝝ vadium et alia omnia
ꝓpt ex hac miſcriptione de hinc venit faciendꝰ et ꝓpt nos de
tinemꝰ ant oſſum nostrum deꝛeliquit ꝓmiſſoꝝ hñs ſatisfa
ctum Datum in Caſho ploceñ feria ſexta ꝓxima ante feſtum
ñtis Joannis Baptiſte Anno dñi millieſſimo quingentiſſimo ſexa
geſimo ſexto. Et iam in hinc audientia ꝓfatus actor petijt
hiis addi et deputari mintem ad clamand ad iuſ ꝓfatum rithum
Cui oſſum deputauit mintem Caſhen ploceñ Conſtum ſtamſla
um de Miroſlau ad clamandꝰ ad iuſ ꝓfatum rithum Qui mintus
iuſ hac deputatiom reſtitucñ publice recepit Quia ꝓfatus
rithus ex ea alia formam iuris quat ad iuſ clamant Qui
rithus nec ꝓ ſe nec ꝓ ſuum procuꝝ comparuit iuriſq; pariꝛ minꝰ
ne emendit. In cuius rei manam ꝓfatus actor rogauit ſua
rithis decretum reſponſil miſcriptum ex archivis hebus plo
ceñ emanat Et Actum ut ꝓlocha in termino rationabli urbi
feria ſexta die feſtum Sti vitti proxima anno dñi millieſimo
quingenteſſimo ſexageſimo quarto. Cum ſtatim et mintum
tem nobilem Laurentium Moſcziſki ſuum ꝓcuꝝ ſtans reperit Qua
dam nihomittebat ꝓnominatꝰ actorem in bona rithi ſñma dimi
dium florenum gron polon in ipſius miſcriptum et hñs ſatisfa
cionem ꝓfatus rithus non admiſit rone cuius non admiſſionis
mihominꝰ eid rithum Caſhen ploceñ habidat et eſt exigendꝰ
in iuris forma poſt quorum decretum ꝓfatus actor ſu
cyt datum in miſcriptione contenti de cetꝝ mintem ſtatim
tri Ubi bona vitti conſiſtunt ad mihomittendꝰ addi et diſtra
xi tam ſñma eſſentiali decem florenos gron polon Qua
ſimili Quo vallatis penis de ſup neceſſarijs et alia ut
iuris eſt debito modo exigi. Oſſum Caſhen ploceñ miſ
criptum partem reſpuit allegatq; contumaciam et
rebellitate partis allate in cui contumaciam decreuit
vadium in miſcriptione ꝓfata contenti vigit flo

renorum ñ non grom polm Et deputant mittend hñm illius
hñ. et districtus vbi bona p̃dicti rebelles ñ consistunt ad mittendum p̃
nominatim actorem tam in summa effectuali decem florenorum grñ
polon quam Vendio Vigintiquinq; florenorum grom polon inscriptionis mre
decreto in oma bona mobilia et immobilia p̃dicti rebelles ubicunq; existen
tia ñ inscriptionis. sub pena centum marcarum polm quam ipsi
p̃ñ incurrerint vñ non admissionis ultroneus cum
dem causa ñ talis rñ effectu ad brachium Regale et finali
ter executionem faciendi illibate Capitulo nigno bona consistentes p̃
dicti rebelles remisserit Post publicatum decretum judiciale mandatum re
mittit.

Decretum pene Cracouiense

Instante et sub proponente instigatore officii castri Cracouiensis pro
curatore nobilium stanislaum Barbara Jacobum Cramberg
hñm existentium habitatorum castri Cracouiensis per dñi Judicium legitime emanatum
Tenoris subsequentis videlicet Quum vobis citatis per eosdem in
iuris remedium et statutis Regni contributionem Regalem summam alias
pozalnego de bonis et villis vestris Crambergk et mobilia et alijs ad
id pertinentibus tenere et rebellium non solvistis et eo facto penam quin
decim marcarum polm ad solvendum fisco Sacre Regie Maiestatis Cracouiensis
et lapsi estis ad quam Curiam nos decernendo citat et advocandum
et amicum vestrum deputatum ordinem hñm ad prestandum vos per p̃fatum
summarium alias pozalne Vocando et ad mittendum in p̃fata prima
in bona vestra et ad solutionem et exhibitionem p̃fatarum summarum vos juris
remedijs stringi et compelli vallatis primis supplicat de jure pozalnis
et alia in juris forma debito juris ordine exigente Velitis prout
nos officium nostrum decernimus et decernet juste premissa attenta
juris Datum in castro Cracouiensi feria quinta ante festum Sancti Matthei
Apostoli proxima Anno domini Millesimo quingentesimo sexa
gesimo sexto. Et post proponem nos premissa nobis facta
per eundem prefatum instigatorem primum rem non extradidisse pecunie
in decreti et alia in tabulis obsignata debito modo exigente
Et instigatore venient unum citatorem virum nobilem stanislaum
Crambergk et sua interesse quatenus bona ista et mox paratum
erat solvere pozalne in quantum quietavit Citatos vero in
stigator fecit clamare et nominatim ad jus qui clamati et
non comparent per eundem penam decreti Et sum
vos castri Cracouiensis attenta re dicti p̃dicti citati stanislaus

quamvis se offert solutum sed non reponit neque eandem extradi
dit decrevit super eosdem. Stanislaus lata pena ut solveret
poralis et super alios in contumaciam penam quindecim marcarum
polonicalium decrevit et deputavit in ultimum terminum quemcumque requi
situm ad intromittendum dominum capitaneum ut exequutorem brachii re
galis in bona citatorum seorsim in pena praefata nunc decreta
videlicet quindecim marcarum polonicalium. Ubi a qualibet marca poli
unus coretus frumenti in quolibet campo incipiendo ab arcis
disseminari potuisset. Et ad pignorandum pro praefata poral
ne Nikolaus decrevit praedicto Stanislao ut se
paratum offerebat solvere ut solvat pro suo interesse de sex
cum medio mansis de Grambecz et de molia de duobus cum
medio. Sub pena triplicata videlicet quadraginta marcarum
polonicalium grossorum polonicalium.

Disiunctio termini Grambecz

Comparentes personaliter coram officio et actis praesentibus nobiles
Cristophorus Nadroski filius olim nobilis Petri Nadroski
de Nadrosz actor ex una et Nicolaus Grambecz fi
lius olim generosi Joannis de Grambecz citatus parte ex altera
publice ac per expressum recognoverunt quia terminum hodiernum
ex citatione litterali castrensi plocensi provenientem occasione non admissi
onis intromissionis in summa triginta quinque marcarum polonicalium
ac pena tantum marcarum polonicalium fertone litteralium ex illatione vel
verum in iudicio tribunali praedictorum et decretorum alias iuxta decre
tum tribunalis remissorum prout ipsa citatio de praemissis latius
testatur ob spem concordiae et amicabilis compositionis huic
ad feriam secundam post festum sancti Martini disiunxe
runt et limitaverunt. Quam concordiam partes praefatae de
bent inter se tentare et inire in die festi sancti Martini in
domo generosi Ziemali Roszczewski. Et in defectu
concordiae et amicabilis compositionis ex tunc partes praefa
tae in hac ipsa causa habent et habebunt terminum feria secunda
prima et proxima post festum sancti Martini nunc instantem
proxima talem qualis ipsis de iuris forma venit salvo
iure ambarum parentum in toto permanente.

Disiunctio Termini Banczkowo Zawicz

Comparens personaliter coram nobis et actis presentibus nobilis Albertus Rogyn de Banczkowo actor ex una et nobilis petrus de Zawicz Zawicky de Zawicz rei ex altera publice et per expressum recognovit quia terminum sodiernum ex assimilatione prodicte sodierna legitime protensum accepit excessumque fecit vigore remissionis et dicti hinc inde recognitionis renunciando et impugnando nichilominus ni bona attingerent sortem hereditariam in Zawicz in summa principali existenta sexaginta grossorum polonicalium in assignatione fertonem talerium et sex grossorum in thoma assignatum et hoc in recognitionis dictarum partium actum et actitatum coram nobis et nostris fidelibus dilectis et amicabilibus compossessionibus ipsorum ad faciendum sedandum post dominicam quadragesimalem invocavit nec nostram proximam dissimxerunt et limitaverunt et undecim rationibus et amicabilis compossessionibus ex tunc partes presentate in curia predicta Gabriel et Gabriel termino feria secunda proxima et proxima post dominicam quadragesimalem invocavit nec nostram proximam talem gratis pro diversa forma remedii salvo iure cuilibet parcium in toto et quantum

Deliberatio Slawogora

Coram nobis Stanislao Slawogorsky de et cum nobilem Stanislaum Wojdzika Grzybowsky ex altera fratri Joachim pluries per eius sodierna legitime protensa et in diem Cracovie Andream Supersky a Tylczewo Pallatinus Russie et Capitaneus plocen. Albi nobili Stanislao Wojdzika Grzybowsky de bonis suis omnibus et singulis habitis et possessionibus Mandamus vigore Regio et nostri officii Capitanei auctoritate ipsum coram nobis cum officio nostro Castrensi plocen in Castro plocen feria quarta post festum Sancti Nicolai apli nec nostram proximam per ea quae nobis compecabit Adamum nobilis Laurentium Slawogorsky et mittat secundo pro primum continuando sub testimonio nostro in termino primo in civitatem suam originalem qua tenebatur et nichil ibidem citat pro eo quia in mensit quo pren non nuncupavit penas statuti recepit cognitionis ipsum cum curia nostra habere ad fidem nostrum nobilium et miles mittere volumus sub testimonio nostro et nobilium in termino competenti quas penas statuti cognitionis ipsum marcarum polonicalium coronatum grossi et platos ibi ad videndum et audiendum sententiam pro ea parte latam hinc marcam cognitionis decretum

offrã ad offorestandũ addi et deputari Et alia in tabulis fieri
solita debito modo exequi vallatis penis debitis necessarijs et
alijs pntibus oblatis nostrum decernimus et decernit pro mar
rabinerio et dominis exmis de bequatis salvam arbitrio ad sanm
competens reservando jtis ad pmissa hbi. in termino dedmcõ
et declarand hbs attactamus Datum in castro plocensi
ria tertia post festum Exaltationis sctæ crucis proxmi
Anno dñi millesimo quingentesimo Sexagesimo sexto.
Post quorum omnium propositam mihi per missos in hac parte pñtatus
actor contentis succinctis dixit Docuit actor mihi bo
et nobilium pro ascendendi zelo mihi expressi qui
nobilis pro stõ causa zelum mihi in toto ejus processu habuerunt
Aut mihi ita etiam nobilis retulerunt et ad premissa testi
monium dicti nobilis Jacobus et Valentinus Slawoguszti
gis pñtatas cedulas ad cautionem fidei jussionis pñtatus citatus
mittere nolint. Quia ipsa declaratio latius in statutis in suo tenore
post cujus declarationem pñtatus Actor petijt sibi partem citati
penam a jure et ea scripsi hinc inde data pena tertiam
et alia de jure est debita modo exequi. Et quia nobilis
Stanislaus Czarkowski citatus reservatis sibi omnibus juris
remedijs defensionibus ad causam necessarijs non in aliquo jure
bationis juris dictionis finibus officij aut jurisdictionis alicui
jus de quo solenne protestat sed in curia fori declinationis
excipiendi dixit et allegavit Ipse malus Actor pozwa
pod titulem Starostinem do Czarnkow Jakobi pro no ta
gilo peccare ad forestam Regiam gdy sam na
ramkowicensko miał pozwany non ad ostium castri sed ad
jurisdictionem castri nie podług titulem Starosticzem kiedy tylko w
causis et actionibus officij ibique Citationibus vbi jurisdictio castri
in causis jurisdictij ida pod titulem krolicow sami podług Zarzą
wania powszechnych Coronie. A ipse reus causa jurisdictij
castri et pro jurisdictione Castri Szandzona bywa patet ex
Statutis gdzie wszędzie wspomina jest jurisdictio castri
jurisdictio Castri ne Statuto folio CXIIJ de jurisdictione
pro pecore de damno abacto Et in statuto Jacobi przy
tym folio CCC. Et ibidem si pecora bydło abigerat
de Sed judex Castri pro damno non judicabit nec stanet
ustawi Czarnkowskiej Ipse reus causa jurisdictij non esse et sub titulo

Regio et nor capli pozew bidzna [illegible] Dato vo [illegible]
bi mie hl tss bil [illegible] dobrim pozwem i titulem pozwal se
dibes mu sie tsn mobil winien bprawowatz abowiem zndicmn
krogmhu attomis et causae emsdi non rompetuae nec rompetil
jnbicaio, multo mmb osse cashem bo ni ista assata ritone
sbaue przizwanij [illegible] bl sergego mu pozwu ia niwgmi nie przi
znawam; nicassrobmie any sbie nyan przisto tbze nesb lett
vllam roulesto gde qro balemnt pteston [illegible] szem mu tsi
dowiczepi vrzal na dobrovolnij chodze, a iesliczem vrzal
albo ratz ij nisli on mienij szem vrzial [illegible] szedicz mya olso
iako ogwalt nicdo grodu ale do szandr ziemskiego tanqua
ad forum competens pro gratz swolenha pozwatz mial. bocz
podle Statum fidemssia njeciezie [illegible] sallio pro peccunbs de
damno abact mucrtss et obrazalis ne sed pro violent recepl
jako na pozwe mienij do szandu ziemskiego kazi na pozi
watz bie p gratz swolenha, iako ssdi mie olso zo tsn ni ista
assata attene zamie mienij ad forum mem competens pozwagmie
tsam ia powiem j pokaze iakom se vrzal szego mu ia tso
mie przizrozpam A tss przeszeczonij Actor prosonali rela
bone iako prawo pospolite u zachowane mieszie j iako
sbie na pozwie sbam isswim na tso onbmittowal tsego ram
hoiemstwa nicassrobmie gdzit tsn wozuego hlozim iako tsn
mienij rzadzi stsa tso przizizrna sbiastu mestanij wesole
pospolitego w Coronie zachowania dak tss tss tsa prze
rzeczona stona maia pozwu zrelacia niczgodnie, bo ni ista assa
ta mimbs relone hlozu sbie mnie mtagnm stsala astatz
sbie niemogla gsba mtramno legitimo a tso coram compe
tenti iudice tsmi spossobem gdi bi bil za pozwem di tsone
lozmie len miznamie tsego ramboienstwa przizigmienij.
hlozec bij tsam bil powinm pstho rozpozati imanie vzi
mz Bo ni relonie minbs tsoj [illegible] komij de damno re
cephs singa powiedzial ne a na pozwie polozil, tss ni via
bona receptis ne przisszess nic vzial, przebtsone mie
zyobzemie pozwu zrelacia pospolitse zachowanie nist tss
Actor remsam snam hatzij A tak stss n bil sluch przizi
A nawiczes tss mie ad forum mem competens mi pozwal
iakoss Colemnt pteston de pena crucifixionis [illegible] praess
pamie podstarosti abij mie w im sandzitz meraz il, alie

mię odesłał do formy mey rompehnb Zowm słuszney vzy
wą iest powinien y gdyż vrzędu grodzkiego nie ma sobie nic
przywłaszcz Sądzić prętce athentob w inne expressob
aligund ezo b Sądzić nullitatis vitio obbiarcat Swiadk
Gdy Ssię powtorze woznicem Slachtka Zarzadu przydanym
Ysłzom Ich mowić vzdmi mowił non w vim approbationis ju
risdictionis aut alicuius libtis rechstationis sed w vim fori de
clinatorij exceptmt y issę gdyż Ich strona inwidere nonvelz
wdarz nieczęsc przytomi stronie Zom powiedział.

Con quam exceptionem minus juridicam pars alta pars
ma Victrea Gdy allegauit grodzkiemu assessorowi exceptio
nibus a jurisdictione prędi sibi competenti excipere non pot
Kan ubi se exspit yssi mia pod Titulem Starosztwem
o niepnszemi na ramborzenstwo koniy pozwał Gdy tak mu
na Ich powiada yssi Sukcessor y wobec Zarzowania y Sta
hlm Coronnego pozwał albowiem gdyssi Zemia intozni
plozka nie porowana iest polszcz y Stanowiy polskiey
na Kupolszcz kazdy pozew Starosztwo pod Titulem
Starosztwem a nie pod Titulem Urzędu Ze do Mgci thema nie
ekie prawa iest dobrze pozwan o niepnszemie na rambo
rzenstwo koniy Ezo tyssi powiada consen jndicij non assi
stedat nie tak powiada y rzeczenie sobie do Sancega Sta
hlm Ezegocz Kassori on bierze na pomocz yssi Sukcessor
debit judicari prze ossi nimi Castra i Ze dalsi wlozono
aby biskie mebile zmorzone pomienassyssi Ich wlozono
a zassi pewne w Stanowie articulossi Sa opissane Ze
dziy w sex bopliniach Ossi mi drabow berpiniamb Ysse
daz Sobie Ich Sukcessor Sukcessor do Ezego Stanisz aby
mebilo zmorzone Ze tak nie dwu niedbrzil iest artykuln
officij Solia vicegerentis Spramie obiwoszi y a gdzie Sobie
tyssi przyznał yssi wzial tak na drodze iako by tyssi
y Swoy na Ich Sobie Strona protestme de rorsus Sukcessor
mili hetmi nobili Joame Innicwsky iyssi Ezo Gra
yssi Sukcessor na a issmiedal na vrzędowne wozniego
y Sukcessor Zandamie y do obozy Kredicus sferij ad
hidmm Ysda Sobie znaczy temeritas. atti Ich wsobie
vozumieiancz yssi mix wziam Stanie wieriesko doy Gyssi

o Ze xbez mayi Stanisl de proprio mantello violent rereyto
jmet tamen ropthin se insshfrare teneth cum pena in Statut desaipt
A tak mu ja Sshi Sso declarnie na poznie zzem ja Sso vzimil
kedyssmy ie vzial o togia sshoba nicz nigdi me Sraszl iedno
ia sshoba zjme xzssl Sshi mnie tisz hony v grebie Sostanich
vrzendowne na vrzandowne ranzezni Sliaschzigow assia
glich y wozneg nicdal Szemy honmy zimiacz Sobie pozisch
y owcmy zobiacz y morzsch. Cze tissl powiada xssl niel ze
royni pozwacz xssl bi vzinili relacia vsedacz mria Sal powia
dau xssl Stanisl Coronny tak w sobie natra ma xssl mon
trs p nimiem et nobiles na dacz na zamkoiex stwo Lyom za
dwego pozwania rzkoimion Cze tissl powiada Relacy
niezgodzil sposwem vseda Sso nicz gdyssl tzie strona zeznala
y zna xssma Sshone anich temere na zamkoiex stwo o
starosshi y wozneg niechzial dacz vseda praszl pnam a
gnosht ego bnp partem ritam decreui et minum ad essorstad
deri et deputari pro damnbo et pnarratione per some
longena detentionem et non missionem negp hadriam ad foresta
regian weshi Stanisl zemlli omnia jmis remedia in toto
salua reseruan Offinm Castri Sloten andrich Conkowesshi
allegation bns dednctionibus ex vtraq parte fact et allegatis
in hac pte causa prosliz bri nchi ecm nfirmation ad dnab
bcplianab deliberat Et bnz in dnabus bcplianis pcyss
Sshale habeat et habebit tmino talem gnalem ipis de jmis
forma venit salno jmie ambarum parcium in tabz pnarum.

Ter clamatn Nicstanc

Nobilis Jachus Stanisshi rittus Admistanciad nobilis
Andrea Stanisshi de stanisshno Lazischa occone pene him
marcarn polin zoni no missionib ad comicim fidemissoriad milis
et nobilem tribus cynabus patrpa ritho lystat ta et altra
formad jmis gnat ad jno p nimiem clamat no stehit zdco
in pena contumacie ipsi mte comgnatus

Nobiles Josephus et Stanislaus Wozniczki Molschowski rittis
Admistan nobilis grigorij Wozniczki molschowic nupcos ipsum
ex frcgmano orcone dimissionib omnium bonorum nobilium et mobi
lium pg obm nobilem Pauli Molsch Wozniczki patrum legitimum
pssori artor stricte dstrictis gnat ipa athe testat ta et
alia forma jmis gnat ad jno p nimiem clamat non stetunt
ydco in pena contumacie simil mte comgnati.

ACTA SVNT HEC IN Castro Plocen in terminis castrn Plocen simulq; et quærellarum offi causarum feria scda post festum scti Francisci proxima Anno domini Millessimo quingentessimo sexagesimo sexto Coram Magnifico Dno Andrea Sieprski de Gulczewo Pallatino Ranen et Capto plocen in prntia Generosorum Stephani Smarsewski judic et stani Maczinski vicecapti Castren Plocen prntibus Gnosis et Nobilibus Nicolao Rudowski Subiudic trae Plocen Petro Koslowski Jakobo Kuczborski Jacobo ubiss Petro Gnoienski et alijs quamplurimis nobilibus fide dignis pro tunc exutibus.

Decretu Exequutionis Zukowo

Proposuit jnlr nobiles Adamus Felix petrus et Nicolaus Jasez de Niedross In et con nobilem Joannem Struss de Zukowo ex cittone lrali Castren plocen pro die hodierna legittime emanat Tenoris hmsdi Andreas Sieprski a Gulczewo pallatinus Ranen et Capitus plocen Tibi nobili Joanni Struss de Zukowo Vigore Regio et ex offo nro Capli Mandamus qttinus coram nobis aut offo nro Capitane ali in Castro plocen feria scda post festum scti Francisci proxima pr legittime et peremptorie compareas Adinstam nobilium Adami felicis petri et Nicolai Jasez de Niedross qui te cittant pro eo quia tu contraneniens decreto judicij tre stris Raziesnen ipis noluisti admitte sufficientem in trom in bona tua in summa octo sexarum grom polm fertone lra lium et sex grom in trom put id actor offert se probare in termino adnemen Ideo te cittat ad videndum et audiendum ipi deputari in mtem trem ad intromittendum eundem in bona tua vadiaq triplicata vallari et interpori put ad offm nostrum spectare dinoscit faciendum et put nos vel offm nostrum

decanemus et decernet ossabe p̃missa attentis meis Dathi casho
ploceñ feria tercia post festum ecti Mathei ꝑxima Anno domini
Millesimo quingentesimo sexagesimo octavo Postea vero
proponen mo premisso jnh factum ffissati actoris dedecus ñ teneme
sñtes ꝑdicti ꝑmissi reñsexamt decreti hesshe Regie sñi remissorii
de dato ñ Regiis mi tarnis coronibus tribus feria tercia
post festum Sancti Mathei apli et Evangelistę ꝑxima anni pręs
ñ pro continet ꝑ indem Aud hesshe Darentat ñ bona porti arlo
rcæ ñ bona ãtis ñ suma octo sexagin grom polon fertone halbo
et sex gron ñ hom . et ñ diffectu ñ pignate ñ hominis extime Jur
pan ransam cu toto ꝑmb effectu ad braciu regale ꝑ finali exegm
honestatis remisit Jnt ffissatu decreti lacus premissa ñ be te
statur post emb decreti relationem ffissatus actor petijt debita
exegmonem emissi decreti hesshis Regie sñi remissorij decerni mini
steriales ad vi hominem tem ñ bona actis addi et deputari vallat
vadijs debitis necessarijs Cetera ut jnis est debito mo exegm
Actum Anno die mense et loco ꝑdictis et Jna liberam admitte
bat ñ hom ñ bona sua Jurisdicia ñ suma ꝑsentali inq̃ decreti
hesshe remissorii Ostensum Castrum Plocen visso decreto hesshis
remissorio ꝑ partem actoris ad ꝓpositum antedictę libra admissus
ñ hominis ꝑtis actis ñ bona sua Decernit debitam exegmonem
emissi decreti hesshis remissorij Et deputavit mihi hesshem
Jnuentum ꝑ regressum ad vi hominem ꝓmissam actoris ñ suma
principali octo sexagin grom polon fertone halbin et sex grom
in thron Ubi a quatuor mane poli Vmbo coram fronteli mihi
hesshe tempo mihi ad arcis assumpti potuisset Jnuenire in duo
bus oppidanis talis inq̃ decreti ffissatum hesshe Regie sñi
remissorii Vadijs ꝑ plicatis de bracio regali de non
impignan ffissata in hominem cuius vigintiquatuor sexagin
grom polon Vallauit et interposuit Jnt vallat et interposit de
recto indicali medium .

Disiunctio termini Pilchowo

Coram parte personaliter coram Jnuicto et arthis prudentibus nobilis
Joannes Rudowsky Actor ex una et nobilis An
dreas pilchowsky ouus parte ex altera publice recognit quod
tenuit Godzemus ꝑ dicti Godziene ñ dicto occone vadij et pomb Ju
dicialibus rone non solutionis quinq̃ cum media Sexagin
gron polon ꝑ festo sancti Matthei ꝓxime ꝑterito inq̃ insti
gatorem et submissorem actis Jnt ipsu actio lacus ꝑmissa hactenus

ob spem concordie et amicabilis compositionis huic ad quatuor
septimanas disiunxerunt et limitauerunt prout disiungunt et
limitant presentibus. In defectu concordie sine satisfactionis
extunc partes prefate in hac ipsa causa habent et habebunt
terminum huic in quatuor septimanis talem qualis ipsis de iu-
ris forma veniet salvo iure ambarum parcium in toto permanente.

Disiunctio termini Dramino

Comparentes personaliter coram officio et actis presentibus nobiles
Iacobus filius olim Mathei Kosak de Dramino actor ex una
et Stanislaus olim Mathie Dzierzek de eadem Dramino citatus parte ex
altera publice recorrunt. Quia terminum hodiernum ex citatione
litterali castrensi plocensi provenientem occasione damni in inscriptione
contentum ratione non solutionis summe essentialis sex sexagenarum gro-
sorum polonicalium pro festo sancti Michaelis per prefatum citatum inscriptorum
alias iuxta inscriptionem et submissionem citati prout ipsa citatio latius
premissa testatur ob spem concordie et satisfactionis huic ad
duas septimanas disiunxerunt et limitauerunt. In defectu
concordie sine satisfactionis extunc partes prefate super eandem
citationem habebunt terminum in duabus septimanis talem qua-
lem hodie habere debuerunt et talem qualis ipsis de iuris
forma veniet salvo iure ambarum parcium in toto permanente.

Disiunctio termini Chudzino

Comparentes pariter coram officio et actis presentibus nobiles Ioannes
Rudowski Xtam actor ex una et Laurencius Chudzin-
ski filius olim nobilis Ioannis citatus parte ex altera publi-
ce recorrunt. Quia terminum hodiernum pro die hodierna pro-
venientem occasione vadij et penis iudicialibus ratione non so-
lutionis summe essentialis quatuor sexagenarum et duodecim grossorum
numeri et monete polonicalium pro festo sancti Michaelis inscriptum prout
ipsa citatio premissa latius testatur ob spem concordie et ami-
cabilis compositionis huic ad quatuor septimanas disiun-
xerunt et limitauerunt. Et in defectu concordie extunc
partes prefate in hac ipsa causa habebunt terminum in qua-
tuor septimanis talem qualem hodie habere debue-
runt et talem qualis ipsis de iuris forma veniet sal-
vo iure ambarum parcium in toto permanente.

Disiunctio termini Pianczmo

Comparen pr̃ rorem assp et actis pr̃ntibus nobiles Joannes Ra
dwesky et Stan actor ex una et Stopsamb pienzmesky dict
horzak rẽus parte ex alta publice recognit Qmd termin̄ ho
dierm̄ p die sodecima ex cittõne pncior̄ occone vadij et pen̄
indictalibus in inscriptione content tõne non solutionis hmi essendo
non exarim̄ et qm̄ dcm̄ grom̄ pen̄ p festo bti Mich
ptexit inscriptura iex babm̄ssron̄ citte put pt̃ actor lacrus h stat
ob bpem tenorem et amicabilis compositionis hmi ad quas bc
plimanas dsmx exmt et limittenerunt Et indiffecta controdie
hmi satisfactionis ex hmi pactis pffati in hac ipa causa habe
bunt termin̄ in quas bc plimanas talem gratis ipis de jmro
forma venit salvo jure cumbarum parem in talo pmanen.

Decretu Euasioms Czarnoczmo

Vmabilis Ambrosius a Lanzo prepositus bcte Cathrine
extra mros plocen actor citando nobilem Matheum Garnezky
de Czarnozino ottenit hãli castrũ plocen p die sodecima pncior̄
Cineris subsequent Andreas Sicpisky a Golczewo pallati
nus Rauen et castellus plocen Tbi nobili matheo Czarneczky de
Czarnozmo posborone de bombrũ Mardamus virgore Regio
et auctoritate offi mei castellus qtumus in terminis castrũ plocen in
Castro plocen proxime fien et celebran coram me judicio castrũ p ac
peremptorie compcat Administrãs venerabilis dn Ambrosius a
Lanzo pposit bcte Cathrine extra mros plocen possessus ville
galcemino minor Qui te attat p eo qm̄ tu non metuis penas
statuti Cuelsonem laborissime Alexandrum Sorgolek subditum ipsius
nobilis ypsum de bombrino galicmino ad te p fugam et apud
te existen resistere non ordinem quem apud te offobec prenent et
arestant et paratus est probare pr qd penas statuti de talibus lan
dat succumbisti et prolapsus es Qua propter te ottat ad dare
nomine unpte p dictam penam et ad restitutionem emiq Cuelsonis
et subditi ypsius Nobilis vallatis maioribus pembleschinge nressa
rys compelli pro dampnis sabam actionem reservando et ita pnt nos
Judex nostrum decernendo et decernendo tibiq in termino adcensu
Verbis et allegatis documentis deducendi et declarandi jura
p̃missa attentatas Datum in Castro plocen feria secunda
post dominica Jocunda proxia Anno dn millesimo quingentesimo
sexagesimo sexto. Et jam in jure coram nobis pffata pars actrix

pcess tabi addi et deputari mandam ad clamand pffatu actorem
Cui iniunx cassten plocen deputauit mandam castren plocen Gone
sium Stanislaum de Miroslaw ad clamand ad ijus pffatum acto
rem qui mandatis in hac deputatione pfessum publice recond ama
pffatum actorem hac et alia forma ijuis quat ad ijus clamand
qui actor nec ipe hoc necessarium pcurem comparit. Qre cui hoc cognitum
fuit ijudicauit Qd Gregor Stanislo qua maior est columnario actoris
quam tacit quite in Euasione pdicto negocij sui pmissarios ex
admissione ijudicij pdicti cassten plocen condemnauit. a qua
condemnatione Euasionis ijudicio pdicto nec ipe Gregor Stanislo

Decretum Euasionis Czarnoczino

Venabilis Ambrosius a Lanzo prepositus hui Cathedralis
extra mnos plocen possessionis ville Galemino minor actor ritte do
nabilem Martinum Czarnoczky de Czarnoczino rectore scholi
stici plocen p dei federa legitime emancipat Cenotis habbe
pmissi Andreas Duczinsky a Cuczewo pallatinus Rawen
et castus plocen Cui nobili martino Czarnoczky de Czarnoczino
posborne de bonis suis ommibus Mandamus rigore Regio et
auctoritate offi mi Castus ipsum in terminis Castri plocen ni la
scholi plocen proxme fuit et celebran coram me Nro Castel
pr ac pcuratore tempore Admissionis Venabilis dni Ambrosij
a Lanzo prepositi hui Cathedralis extra mnos plocen possessionis
ville galemino minor qui se ritat et co qua se no meliu
pnas statuti Cracouien ipsum laboriosum mandum Gorzolek
cum fre Jacobo Uxore pueris ancilla et cum totali bagallo
illi domestica de bonis ipsius galemino ad bona hui Nicol
nocte recepit et ancipat in bonis suis exulem et mancipi ex
hedere et restituere non vult quem subit apud te offitio arresto
mit et pbone parato est qd pnas statuti de talibus landat
in cubi si et ylapsus ibi qua propter te citat ad decernd
hoc te predictum pcurem et ad restitution eius Cathedralis
et subditi ipsius nobis Uxore pueris et totali bagallo illi
domestica vallata maioribus pcus debit necessarijs rem
pelli damnis salvam arbitr reservan et ita pnt nob ju
dicium qd nos hui decernendo et decernet hijs in hac mino
adhuc ad vobis et amplius ad vocandum et de
clarabunt ijta pmissa attestatum Datum in Castro plo

...feria sexta post dominicam Judica proxima Anno domini millesimo quingentesimo sexagesimo sexto Et iam in fine ordinarie hic assessus extitit per cives sibi additi nuntium ad clamandum assatum actorem in judicio Castri Plocen[sis] deputarint nuntium Castrensem Plocen[sem] Honestum Stanislaum de Miroslaw ad clamandum ad judicium prefatum actorem cum instantis judicialis deputationis testimonium publice recitari petiit assatum actoris et altera forma judicis quatuor ad judicium clamandi qui actor nec per se nec per suum procuratorem comparuit Judex parere minime curavit Judicium continuari ius civitatis Cracovien[sis] Statuto quia maior est contumacia actoris quam rei cum actorem in toto negotio principali primo citatione in ius convenit Ceterum ex admissione judicij processum a quia contestatione Causarum citatio memoratis est debite.

Disiunctio termini Smarsewo

Comparuit personaliter coram judicio et archis predictis nobilis Dorothea Smarsewska de Leszno filia olim nobilis Joannis actrix ex una et nobilis Jacobus Smarsewsky filius olim nobilis Gaspar Joannis Liczoski fratruelis ambarum citatus parte ex altera publice recitarunt. Quia terminum Godzienski ex utraque Castri Plocen[sis] provenientia occasione dimissionis omnium bonorum mobilium et immobilium paternorum et maternorum in bonis Smarsewo consistentium inter easdem noscitur pendere pro ut actrix de premissis Lanis hostiis ob eyam controversie et cum cabulis composicionis hinc ad duas hebdomadas dissignarunt et limitarunt Et judicium controversie extunc plus prefatis binis camis citationis subsistunt terminum in duabus hebdomadis talem quales ejusdem judicii forma remittat ius inter ambarum partium in toto pronunciando.

Decretum intromissionis Crassowo

Exposuit pro parte nobilis Matias Slanczky Jacobi nobilem Bartholomeum Godzieski de Crassowo ex citatione habili Castrensi Plocen[sis] per dictum Godzieski legitime emanata Coram Judicio Dominorum Andreas Suprasly a Cmiczowo Pallatinus Rawa et Castellanus Plocen[sis] Cibi nobili Bartholomeo Godzieski de Crassowo vigore Regio et ex officio Castri Mandamus quatenus coram nobis aut officio Castri Castro Plocen[sis] feria sexta post festum Sancti Francisci proxima personaliter legitime et precamplorie compeas. Alexander nobilis Matias Slanczky quo tenus citatus per eo quia in

Cõ hanc̃ decreto offi nõ obstãte ipi admitte ẽ sufficienter nõ
ñ sphem ñ bona sua ñ sumã essentiali decem ẽ septem Sexarum
grõ ac vadiõ simili necnõ vadiõ ñ scripciõis brigita q̃ natoꝝ Se
xarũ grõ ꝑ offm nostr̃ Dñi idem actor offert ẽ pro
bare Ideo te citat ad videnḍ et audiendũ fieri le decreti penam hñ
Marcarum Deputariꝫ mittent̃ tres hẽs ad nihomittẽ emnẽ
ñ bona sua vadiaꝫ hipotecata vallari et nõ ꝓponi ꝓt ad offi
cium nostrum ꝑtinet ꝛ Dñs faciõ et ꝓnũ nob̃ vel offm no
strum ꝑtinem ẽ et decernit offoꝺ ꝓmissa attentari ꝛ Da
tum ñ castro floren̄ feria secta post festum ẽti Nicolaus proxi
mum ñ castro floren̄ anno dñi Mill̃ssimo quingentissimo Sexagesimo sexto. post
quam q̃ proponen̄ fieri sse mõ ꝛ ꝛ factam ꝑsatis ab actor
dedit̃ suam intencõem ꝓpõis Reprodux̃t decretum offi prũ
dentis ꝛ Dñs ñ castro floren̄ feria secta ꝙ festum ẽti Ma
thie Ap̃li anni ꝓsentis ꝛ In quo continet̃ q̃ offm castrũ floren̄
ñ continuam citat̃ decernit vadimõ ñscripciõis brigite
quattuor Sexarum grõ ꝑtis ac ñ bona citati ñ summã
essentiali decemꝫ septem Sexarum tolẽs vadij ac vadiõ ñstri
ꝓmiss̃ quem non debuerat impugnare sub pena hñ marca
rum petit̃ put ꝑ ffatum decretum lacius ꝓmissa ñ se continet.
post cuius decreti reprodnem ꝑ ffatus actor petit penam ñ
decreto vallatam cõe non admissionis ñ hominis decreti et
alia ꝛ ꝛ iuris est debito modo exequi. Et ꝛ Dñs pars citata
dixit et allegauit non impugnasse imõ libare admittere ñ hom
pute et ex adverso minus asserit et nõ cuadem petiõ et va
da libera admittebat ñhoiem ñ bona sua inx ñscripciõem
petere et libere ꝓtiaij. Magnifficus dñs Gallatinus
Romen̄ et Capitus floren̄ pro tñc ñ consis Judicij ꝓsidẽs
cum sacro offi nici dem Decernit eidem actõi amplus non ꝓce
dendũ actori ñhoiem et possessiõem inx ñscripciõem et decreti
ꝓmissi ñ ꝑmissa latã ñ omnia bona ipsius mobilia et nõ
mobilia sub pena trium marcarum petẽ ñ suspensiõi decreto
rum ad quam arrestem et continuam disputant ñ hominem
trusum quemcumq̃ regnicolam ad ñhomittẽ et continuand
possessiõem ꝑfatorum bonorum citati ñ summa essentiali decem
septem Sexarum grõ petita ac tolẽs vadij necnõ et
ñ vadiõ ñscripciõis brigita quor decem Sexarum quarũ pe
ne ꝓmissi citatus ñ dicto obtentu et interlocutõe Judicis ñ dna
bus estimatis sub pena trium marcarum petẽ suspensiõ
vallat̃ et interpositi Et ꝙ dissensum ꝑ dicta et non admissi
ñhominis extunc Dñs ipam cum suis cura toto ipsius esse hñ
ad brachium regale ꝓ finali exequiõne faciẽ remisit.

Liber a termino Pyanczmo Rudowo

Ex Decreto Jurium Nobilis Josephus Rudowsky filius olim nobilis Matthie de pianczmo citatus Administratorem nobilium Jacobi Joannis filiorum olim nobilis Andree ofrzadek de Rudowo primi octaue non missionis ad communem fidemissoriam minutis et nobilem petrum et peccem Brigniza cum peczek cognatis sex cognati peccem ovium decem octo alis omnes front ipse citatio de premissis latius testatur Liber est primus citatus a termino proxi ex eo quia actores in tempestive exhibuerunt citationem citant domino legitime sive limit.

Decretum Executionis Kyssielewo

Proponit Sathe nobilis Antonius filius Stanislai kyssielewsky et cum nobilem Joannem kyssielewsky olim Alberti de eadem kyssielewo ex citatione hali Cassoviensis plocen prime Jodicina emanat Venerabilis Grimaldi Andreas Siepersky a gnieznen pallatinus Rawen et Castellanus plocen Contra nobilem Joannem kyssielewsky olim Alberti de eadem kyssielewo Virgore Regii et executorio mandatum est mihi coram nobis antecessori Castellani Mandatum est mihi coram nobis antecessori in Castro plocen feria secunda post festum Sancti Thome proxima per actorem legitime et peremptorie compecas Admittam nobilis Antonij filij Stanislai predicti kyssielewsky de eadem kyssielewo quite citatus pro ea quia in contrarium de recto judicij noluisti mihi admittere Literam meam in bona sua hereditaria kyssielewo in una principali Curia sexaginta grossorum fretum habentem et sex grossorum in thoro ubi seminari polunt scilicet Curia sex grossorum a quatuor mansis in quatuor campis decimi et hec mansi ad aream et villa Tres noluisti ipsi admittere meam in eo Concambium in pecunia in Stanislo contentas et parti totius quinquelecta publice nostre decernat et officio premissa latius tractatum Datum in Castro plocen feria secunda post festum Sancti Mathei proxima Anno Domini Millesimo quingentesimo Sexagesimo sexto: qua propone hic finem fecit petitus actor contenta sue proponis decretum reproduxit decretum petit Bielsco remissorium de eadem in Bielsko citatorium communibus tribus fori quarta ad festum Exaltationis Sancte Crucis proxia anni presentis in quo continet quo ipsum illud petit decernerat mihi parti adverse in bona citati in Curia principali quinque sexagenis grossorum fretum habentem et sex grossorum in thoro et indiscrete impignoratis mihi minus extare Ipse ejusdem causam cum toto ipsius effectu ad brachium regale et finalem exequtionem fuerit remissit.

prout ipsam decretu remissoriu laudis premissis in se continet
et testatur quo decreto id actor petit debitam exequtionem
ens. decreti decem marchis ad nutum ipsius addi et deputari
vallibus vadijs despectissorijs et alijs antiquis est debito modo
exequtum Et quia pius citra quadem vadia et pignus libram ad
nutum petebat nutu ipsius in bona sua jurisdictione nomine principali
in decretum hisse. Ipsum castrum plocen vsq; decreto hisshi
remissorio indistincte libera admissione nutum nomine partis citte
in bona sua Decernit debitem exequtionem ens. decreti hisshis
Bielizoni remissorij Et deputent marchas trium quinquagenas
regni solite ad nutum ipsius nominate arbitrium in bona citt ipsius
principalis unius sexagene grom sexaginta talentum et exequtionem nutum
vbi a quatuor annis pelli unius coreche frumenti in quolibet campo
recipiendi ab arcis desiderium pelissei Et quia in quibus deputatus
nutum in decretum hisshi remissorii vadiatus hisbiral
de bracis regali denon mispugnando stipula nutum nutu
sexagenum grom petit vellant et interpolant

Decretum Lucri Brudmcze

Nobilis Stanislaus filius olim nobilis galli de Brudmcze Bey
dmc Norsuor et Ryda Jacek alias Adamslawian nobilium Al
berti filij olim magni et Joannis nepotis ipsorum filij olim petri de
Rzezawy ad hanc hali castrum plocen pro duc Sodrezna legitime
emendi Caueris Smigedi Andreas Sicpsky et Gulgrno pallo
mum Rancen et castris plocen tibi nobili Stanislao filio olim no
bilis Galli de Brudmcze de Budzino Mischor et Ryda Sor
emm mariti Jacek ac de alijs omnibus bonis mobilibus p te quocunq;
jurisdictionibus in regno polonie Sabinis et possessionibus vigore Regio et
mi Capitis esse Mandamus quatenus eam nobis aut esse nuncio
castrum plocen in castro plocen fixia bella proxima post festum
Sancti Francisci Adamslawian nobilium Alberti filij olim magni
et Joannis nepotis ipsorum filij olim petri de Rzezawy sic
sonati ac legitime parem plenarie recompensare quo ipse citatus p
eo quia in facta pris inscriptione obligatio huiusmodi debitalis
totalem bonorum suorum in bonis Budzino et Mischor et in
sortem totalem molendini in bonis Ryda consistentis in summa
octuaginta sexagenum grom arcis castrum plocen inscript qua
medietatem solvi sibi de eisdem ab omnibus quibus et singulis debentibus
impetitionibus bonis pro bonis omnium possessionum prosequendo et

remottam huic cumrae dbcare ac in demnib reddere bñ vadiò octa
gnta sexarmi groñ, et grò nobis Mathias Brandoly germanb
tmb postquam ipd actoris inxta inscriptam suam p̃ffatam in hon ffam
p minten hent hr̃ placeñ et distrctm curiæ dict Jonisim Bassl
de ostrdo Bicsm in medietatem p̃ffatorñ berorñ bardnò et vi
stor ac hactenus respectu bonis molendini in bomb Rnda consistñ
acceptare volnt cum in hoc p̃ffatam in hactenus respectu bonis
molendini in bomb p̃ffatis Rnda consistñ pte obligatam habita
quadam cautelligenka cum p̃dicto stanislao tanquam subm ffa et
sona nostrm quo jmc in predicto et se in aliqñ obligando p̃dicta
p̃dis bus bona p̃ffatis facta impugnant et non admisit cum
minus rationi docere ostent hoc ab impedimento ipsius suis hi
mani ipsos actores retinendum inscriptioni hinc p̃ffate cumitre et in
terdc non vult neq̃ emas quo facto vadia octuaginta sexarmi
groñ in inscriptione expñ contentis et prolapsus et stare non
ad decisionem duis vadia octuaginta sexarmi groñ in
scriptione contenta quo soluto ipsum cossq ab impedimento p̃ffati
suis hi cumitrem et liberari ac in possessione portrari posse quo
vadiis in foro competenti imb satisfacti agendi hinc nostrum et
ubi hbi in hemd admonicõ latius declarabit et dedicit mul
tam formam jmis et plurimis de jmc plurib ibidem pre
missa bis attentatum vadium solutum et ubi hbi de jmc
remet rationib Datum in castro placeñ feria hexta proxima post
festum sñi Mathei apli anno dñi millesimo quingentesimo
Sexagesimo sexto post cuius victoriis ingressum Stanislai
milem henr Jonisim petri Bassl qui pro stans arrogit quia
quum in homine stat nominata actoris in bona ville vigore
originalis inscriptionis et adscriptionis tractatum extunc p̃ffatus
se ville in hom non admisit rone cuius non admissionis intromissi
in bona obligata extunc eius actionem castrum placeñ per cancellum
per iudicem exhaustum et in dono ipsius publicavit et est ex
pirante ipso jmis forma post cuius mortem rectum p̃ffatus
villis tractatum forma jmis quat ad jmis per manum castri
placeñ Jonisim stanislaum de Mirosław jmi non parent
judicio ipsum p̃ffati actoris in lucro pleno sui negocii principa
lis ipse tenent actionis exadmissione judicii prefati castri
placeñ ipsi remanencia. a qua tanquam huic cui judicio
in omnib est boltum.

Decretu Vadiorum Debspk

Actentabat terminu pro totam andreu han nobilis Martinus
Dembsky Jn et con nobilib Joannem Casparum feliren filiob
gmosi olim magci Kowalien sky Jpm terme placeb exactione trib
Castren placen p dcr Gubernatores emanat Decretis subbegnat
Jmorcas Supersky a Gulczewo pallatinus Rancn et Casparus
placeb vobis nobilibus Joannem caspro et fratri filiis gmosi
olim magci kowalien sky primum placeb et nobilis olim max
imi kowalien sky nonta pris vita desumichi pribus gmanib et cine
cessoribus legitimis Vigore Regio et offi mi Castis Castren plo
cen Mandamus gtenus Vt bonis vris Grodzysc Bunkowo ali
arum pssionu jnribus et assertionibus fedibitis et po
stnum pntis attentis minime pdictam rem nobis ben esse
mo Castren placen in Castro placen ni terminis Castren ber gnis
vellarum offi placen post Convocationem regni gratam Lm blmen
Jnc et mdiate celebrad et fien legitime et prescriptorie
Admittend nobilis Martinus Defsky actoris Jnr
dum cod qm vos tanqm jmc actos Joannem et Caspar le
gittimam etatem habu p se ipos et p se ipis fecisse vel tem
gram minorem et legitima etate carere cum authoritate re
uerendi mi Gnosi pris et dni dni Albati Starogrodsky Epi
Culmen Pathm ipius et historis legittimi convictat actis prius
Jtra exhibitam suam actionem post mortem pdicti olim martini
pris cui mi Cmis bona pariter et mobilia vobis p naturalem
successionem successionis ad paratam et p remissionem a jndio
heishi Sizenen hic inhodierna actionem suam et ad pmissa cum
tansa mi quo cessauit inclusa propter dilationem ben li
mitationis ipius tansa cum predicto nobili olim Martino fre
dno Gmano nomine vro dno ipso propter rotas causas et rationes
nos fact Jnt de hac ipa dilatione ben limitatis ipsum
tansa coram jndio heishi Sizenen facta lamis depsis ipis at
testatur et Jacobus pro eo qm a vos reuocationem essi ca
pere placeb dicebat non in chen ys Vadia heishi cata p
ostea nostru castren placen pallat et mitra post vtra
nominu gentor florenu Grom pabu ipsius non adimplenda in
bonis mi pdicta bona vra Bunkowo mensa episcopali ter

contra ipsorum gravamen ipsius regni et regnicolarum dominus ipse Martinus de Spes
actori immediate post nobilem Annam honestissimam uxorem
et veram sororem germanam ipsius olim petri primi predicti
bone memorie existentis recepit ipse actor primo
vobis immediate et legittime in indicio hostili directe petit et obtinet
hec tanta temeraria gravamina et omnia vos non admittitis imo rebellio
ter et temerarie impugnastis petit ut ordine hesini ad hec deputato
in termino adhuc non vos comparentes vestra non admittatur
nihominus in predictis plenius et quadraginta hispalicatas et ipsum castrum
ploscen vallatum et munitum bombardis et plaustris ostis predicto
actori immediate et nobis tanquam exemptorum brachii regalis
solummodo ad que vadia hispalicata decernendo ut ipsum et ipsum
castrum ploscen munitum et vallatum vos tanquam immediate victos et
rebelles actor et ad decernendum in hiis in bona vera et perpetuo
hactenus per vos limites et derectus ad deputandum deputatos vi
delicet castrum de brachio regali ad animam bona vera nihominibus
dominum tenentes plenius immediate in predictis plenius ac primario de
predictorum vadiis quam dominum castrum ploscen ubi exemptorum bra
chii regalis in hispalicatis vadiis ipsum possessionem sufficientem et
pacificam bonorum veterum assignandum vallatum petra bannum homicidii et
de hac perfidionem aliasque in talibus observata debitum et
immediate ordine petit de forma immediate competentibus attendi et exempti
tatem vobis nec per hec nec per subsequentes personas in hiis pacificandis
possessionem non per predicta et nequam hec ultimum et finalem exemptionem
in brachii regalis opponendo et ita petit nobis aut ipsum nostrum
castrum ploscen decernendum vel decernat vobisque latius verbis
et articulis in documento in termino deducendis et declarandis
Et quia predictus actor vos principales et legittimos
successores predicti olim nobilis Martini fratris vestri germani contendit
indebite primissa et alia opportuna vestra iura et ipsum actorem altercatum
fuit Datum in Ploscho feria sexta post dominicam Andree proxime
anno domini millesimo quingentesimo sexagesimo sexto. Et
jam in fine audiendo predictus actor petijt sibi addi minutum
ad clamandum ad jus predictum octavo Cui jus nominibus deputatis minutum
castrum ploscen Gonestrum stephanum de mirosław ad clamandum
ad jus predictum octavo qui minutum decrevit quia predictus octavo
ter et ultra forma immediate grata ad jus clamandum qui octavi nec
per se nec per nominem comparuerunt. Unde quare contumacia
predictum actor contendit sua octavo dedendo respondendi et de
rectum inter partes nominibus vadiorum hispalicatorum ac actis prohibe

806

Castren. plocen. emanat de Actu in Castro plocen. in terminis
castren. plocen. simulque et querellarum feria secunda ante festum sancti
Thome apostoli proxima anno domini millessimo quingentessimo se
xagessimo primo, prout praefatum decretum laciorem praemissorum
in se continet effectum. Tandem reproduxit et relationem ex actis
castren. plocen. emanat de Actu in Castro plocen. feria secunda
post festum ascensionis domini proxima anni praesentis in quo con
tinet quod advocatus ville praedicte Bunkowo nomine dominorum
subscriptorum impugnavit intronisationem prout praefata relatio lacius
praemissa in se testatur post quorum reproductionem praefatus actor
petiit vadia triplicari in decreto vallari decernere vicecaptumque
cum miculi ad rumandum bona cittorum dari et deputari vallari
pena bannitionis et alia ut iuris est debito modo exequi.
Officium Castren. plocen. viso decreto interpositionis va
diorum triplicatorum per actorem reproduci auditaque relatione impu
gnate intronisationis decrevit vadia triplicari in supercori de
creto vallari Novem Centorum florenorum et non potius. Et de
putavit vicecaptum cum miculi tres quoscumque praesentibus
requisivit ad rumandum bona cittorum et ad intronittendum pre
fatum actorem in bona cittorum in primario et duplicato
vadiis et dominum captum plocen. ut exequutorem brachii regalis
intriplicari vadiis quantum pro interesse ipsius spectantibus praefatos
que cittos ut rebelles et iuri communi contrarios et rebelles manu
forti eiciendum praefatumque actorem intronittendum penamque
bannitionis et de regno polonie dominiisque eiusdem regno su
biectis proscriptionis vallavit et interposuit quatenus praefati
citti nec per se nec per submissas personas praefatam rumationem
et intronisationem non audeant impugnari. Sub pena praefata bannitionis
supervis vallari et interposuit.

Decretum exequutionis Gumowo

Attentabat terminum per totam audientiam Generosus Alber
tus Rumoczki de Rumoka iuxta et contra nobilem Stanislaum
filium nobilis Joannis Gumowski de Gumowo ex cittone tra
li Castren. plocen. pro die hodierna legitime emanat tenore
iuris huiusmodi Andreas Siepsky a Gulczewo palatinus
Raven. et Captus plocen. Tibi nobili Stanislao filio Jo

De Actu in Castro plocen in terminis Castren plocen simulque et
querellarum fea secunda ante festum sancti Thome apostoli proxima anni
preteriti in quo continet quod Magnificus dominus pallatinus
Ranen et Capitaneus plocen decreverat satisfactionem iuxta condicta
tionem tueri ad alios castren plocen sub pena trium marcarum
polonicalium prout prefatum decretum latius premissa testatur tandem
statuit in mutuam trium nobilem Sasinum Sokolnicky qui pre
stans recognovit quia presentem citationem contra predictum citatum in
domo pena posuit et extradidit iuxta formam iuris post quo
rum deductionem prefatus actor petiit penam trium marcarum
polonicalium in superiori decreto vallatur decerni in mutuamque ad intro
mittendum in bona citati in predictis pluribus vigilat quinque sexa
rum et viginti grossorum polonicalium totidem damni et pena quatuor de
cim marcarum polonicalium ac pena prefata trium marcarum polonicalium
decernendum dari et deputari. Et inventum denegate intromissionis
extunc eandem causam ad brachium regale pro finali exequutio
ne faciendum remitti et alia ut iuris est debito modo exequi
Magnificus dominus pallatinus Ranen et Capitaneus plocen
viso decreto per actorem reproducitur attentaque contumacia et
rebellitate partis citate in eius contumacia decrevit penam trium
marcarum polonicalium in superiori decreto vallatur et deputavit mi
nisterialem trium quemcumque presentibus requisitum ad intromittendum
prefatum actorem in bona citati in prefatis pluribus vigilat
quinque sexarum et viginti grossorum polonicalium totidem damni et
pena quatuordecim marcarum polonicalium ac in pena trium marca
rum polonicalium nunc decreta ubi a quolibet marca poli unus
coretus frumenti in quolibet campo incipiendo ab arcis dis
seminari potuisset et in effectu impugnate intromissionis
extunc hanc ipsam causam cum toto ipsius effectu ad bra
chium regale pro finali exequutione faciendum remisit prout
decreto iudiciali mediante remittit.

Dilio super infirmitate Carnis (in

Comparens pater coram iudicio castren plocen nobilis Alber
tus Rzezawski nuncius Generosi Joannis Carnisky citati
pro terminis presentibus Ad instantiam laboriosi Stanislai Koch
molendinatorum Strzizen subditi Magnifice Elisabeth de
Supra pallatine Lancicien occasione non missionis ad cancio

mm̃ fidemissoria mittis et nobilm̃ dñam̃ peccorm̃ comitissam̃ et
Trigintaquinq; annos gnatiuos simõ et reliquam bonorm̃ mobiliu
de domo primõ recept̃ p̃t̃ p̃a. causa tẽmõ q̃ possint causa la
tionem q̃m̃ssionẽ m̃ se continet effectu et q̃a causa moderat
hmõi terminõ modernõ ꝛ p̃nendam̃ mutimentum q̃ maiori hmõi
q̃ municipalia p̃tinens termini pars ultra de terra prat̃ parti
& terra q̃ tẽ plenipotentie actor. p̃fatus plenipotens hmõi
expressim̃ cum alte vera mfirmitat̃ a dño q̃missa termini facti
rami distulit, et q̃m alior pars arboris cui de scindi. Et
idem partes p̃fate m alijs terminis castrum placeat p̃xime fuit
ris terminis m caꝯ da habeam̃t talem qualem facit habe
deberm̃t et qualis ipse de jure forma venit salvo jure an
bard parem m̃ tolo p̃tenc.

liber Croloczmo

Decreto p̃nis nobilis Joannes filius nobilis stãi
Crolosky de Crolocznio actor Administrator nobilis Jacobi Sipmcwsky
fily nobilis Stanislai de Szczpniewo cottore hali castrum placeat
tangẽt p̃sora m̃possit et terminis p̃nibus p̃xime et medium
ortione p̃cessionis et mflictionis cuiuscum noxem vigt q̃ring
m manem sinistra q̃ abscr lacerata et quinto digito et
q̃nor m mammam dextram lacerata cruenta p̃t̃ pa. actus
lamb p̃missa testatur Libra est a termino p̃nli fatus
actor excogita actor actamt cronica attexit vigt
tam hẽsm̃ quam rationẽ p̃ caꝯ ꝛc attt actor dem̃s Egidius
si nulle.

Debet statue mimlem Stanisimo

Proponit p̃te nobilis Jochus Stanissky de Stanissmo
Lazisha p̃te et cõ nobilem Andream Stanisky ex actione
hali castrum placeat p̃ dñi Sedizna emanat Comitis Simõis
Andreae Szczersky a Grlocznio palatinus Rawen et Castus
placen̄ de Tibi nobili Andree Stanissky de bonis hmõi em
mbus Immolesamus et ad hmõi notitiam p̃hibus debitamus
Nobilem Jochm Stanisky de Stanissmo lazissha coram
nobis et esse cõ questm esse q̃mõ h contrahendo legi
bus et statutis regni nec mihi p̃nas statuti cõ talis
laudatas a barto regno et mforcestam hã misforcestatu valor

decem florenos pdcm ad cuciam fidei assercionem eorundem nobilium et
vnalis tenet mittere nobis pdcte Gorcensis solemnitate pdicta
et in termino hbi deducet ipse pdcte partes statuti trium marcarum
bicentum sterlingorum et plapeus eorundem ad solucionem et persolucionem ipsius
de remedio iuris in hac parte prouidebimus Nos vero attendentes
mri ipsius esse cum ipsa debitam iustitiam administrare Mandamus
damus hbi vigore legis et consuetudinis ciuitatis eiusdem mri castri placitum
pdcm coram nobis ante ostium castri placitum mri castri placitum
feria sexta post festum sancti Francisci proxima mense instanti
pro ac legitime tempore ad instantem pronunciat congruentes ge
te ciuitat sedo pdcte ad primam et originalem ciuitatem inte
rim ciuitat aduocat et mercat et mercatorum ciuitatis ad vi
dend et ambienes pdcte partes statuti ad cognoscendum marcarum
pdcm et ambienes pdcte partes statuti ad cognoscendum marcarum
pdcm decernimus tenendum ad effectum addi et de pu
tari vallatis pdcte de impertinentiis et aliis minutis fieri
solita debito iuris ordine exequi pro marcatione ero et
damno exinde occasionatis saluam et specialiter reseruando agendi
mi fero remedium et ita pdcte ostium nostrum decernet iuste
pdcta hbi in termino futuro iuris declarabunt et declarabunt
bunt ero attentatorum Datum in castro placitorum feria vide
post festum beati Matthei proxima anno dni millesimo
quingentesimo sexagesimo sexto Et nos pars citata
mi primis et an onia voluit videre similem quo citatum pre
sentem exhibuit et est exequtus. Et actor
tem exhibuit et est exequtus. Et actor
pecit sibi concedi dilationem ad dnas crastinas ad statuendum
emus similem quo citatum primum cum pstatam pte citatum
exhibuit et est exequtus Magnificus dnus palla
tinus et comes et castellanus placitorum in causis iudicialibus presidens
bimus et ipse cancellarius meridionalis iudicium audita instan
tia iudicialis petitione pdcte actoree eidem parti actoree concessit
dilationem ad dnas crastinas ad statuendum emus similem
de exequendo pdcm citatum cum pstatam sententiam citatum
Et ibidem in dnabus crastinis partes pdcte habuerunt
et minime talem gradum ipsis de iuris forma venit salue l
re ambarum partium in toto pmanen.

Debet deducere processum Cygrodkowo

Postea die Veneris proxima post festum beati Matthei
Apostoli Nos Castellanus Cracouiensis Sedzigscius Iudex nobilium

Stanislaum Bialłowiesky ex ordine hoc castrum Plocense pretensis
primibus legitime previa Terrarii simili Andreas Drzewicky ex
Kulczewo palatinus Rauen et capitaneus Plocen Terrarii nobili Stanislao
Bialłowiesky de bonis hiis Mandamus rigore Regio et mi capitaneo
ex esse quatinus in terminis castrum Plocen in casu proxime celebran
rorum non intrio castrum Plocen per ac legitime peremptorieque compeas
Administratorem Insignatoris offi. Castri Plocen Necnon nobilis Jacobi
Cordiowsky Sedzius Quinto citant et ita quia in contumacem
decreto officii castri Plocen nec metuendum banimentum et de ha
pecunia bonis et offium castrum Plocen vallat et interpositi Romana
honem bonorum hora Bialłowiesko nobilis admittere vigore de
recti castri Ploca Nec emolumen laboniste Necnon damna Gravami
ine locata nobilis restituere pnt verapthis hostis nobilis Jo
annes Szapa Mazowiesky cum minis hostis in intrio castrum re
lium facient quibus probare intendunt per quam primo dictum
violen impugnationem effractae rumationis et rhominis in pturis
tam partem actoream quam dominum castrum pmittere omnino
omnibus expertam occasione violente receptionis effracti emolumen
ta et pducti et ime locati plenam bamitionis et de ha
Regni poloniae dominijsque eius regno subiecti prescriptionis occa
bionis et plagarum et adsolucionem Necnon ad videndum et audiendum de
putari nuncio hostis et castrum ad petendum et publicandum ipm
ordinem et imeritum esse bannitum et de ha Regni poloniae Do
minijsque eius regno subiecti proscriptionis promulgari
et cita pnti intrio nostrum castrum decernet pte premissa attes
tamur Datum in castro Plocen feria secunda in crastino beati Mi
chaelis proxima stilo domini millesimo quingentesimo sexa
gesimo sexto Eadem pars actrix in mittas contumacias
iam parte actorea de nitricam volunt quatinus pfata pars
actorea dedicat totum processum causae ab originali legitti
mamque productionem petit sibi concedi dilationem
ad alios terminos castrum Plocen proximos futuros ad dedicendum tota
lem processum causae ab originali legitimamque pars partem citatam
pte transitio in primis. Magnificus Dominus palatinus Rauen
et Capitaneus Plocen pte nec in intrio residens audita instantia ac intuitu
petitionis partis actoreae eidem parti actoreae concessit di
lationem ad alios terminos castrum Plocen proximos futuros ad de
dicendum totum processum causae ab originali Et ubis in aliis
terminis Castrum Plocen proximis futuris pte pfata nec ipa ca
sabebunt tremittam tales quales ipis de iuris forma remanet salvum in
re ambarum pcium in toto pmanen.

Liber Wissin'

Qposuit ꝓte nobilis Andreas Wissmitsky filius olim Dan
bogij Cu et con nobilem Stanislaum filium olim Gotardi
de cad Wissiny exattent hali Castrū ploccū p dei gor
cina legittime ꝓuenien Cenoris Jmisdi Andreas dicꝑs by
a Gulielmo pallatinis Rancū et Castos ploccū Cbi nobili
Stanislao filio olim Gotardi de wissiny de omnbus bonis mō
hereditatis p te quocumq; Jmis tributo in Regno mō polonie
hal vō ploccū et dispicien mlancū habitis et possessis vigore
Regio et ex officio mi Castus Mandamus quatenus in terminis rem
motibus Castrū in Castro ploccū prōxime fluentis mō rerum
Jmōbus Castrū ploccū pertinentē ac legittime peremptoriis
rompcā Adinstam nobilis Andree Wissmitsky filij olim Dan
bogij de cad Wissiny qui te attat pro qua in hac cōi
volumen fris Ep̄ssus actoris olim nobilis Nicolai Wissmitsky cū
tuis alijs participibus pro quorū parte fabricio fidelissimus
tibi viuacem et multo diligentes ad locandū in bonis
Wissiny et contradicta tractandū per certos arbitros bus vadio
stellemarcam pollū in dispectione inscriptor contribuo
Jnde ipā dispectio nitra vos facta lacuit nichilq; ad
Cui Sonoren ꝓmissa attestatur ex tunc ipse actor de
fecit exemplo in dispectione certos arbitros locandi legis ad
forum solitam expectandi Cui in dispectione non satisfecisti
et sic ꝓfixo non locasti inx dispectionē qd ipse volt pro
bare amne ꝓnte ꝓbonis et ꝓstat arbitris ꝑ cōs tempore
locatis Quo ad mille marcam pollū inx dispectionē
occon non tantarionis concordie et locationis certam ple
nitudinem inxta tenorem obligationis confectis et transgres
sionis dicte Quapropter te attat ad videndū et audiendū vadium
mille marcam pollū occone non locationis dicti et non tan
tarionis concordie ꝓpi ad solvendū inx dispectionē coram
nobis ꝓpe te dictum et alias inx formam Jmis exigen
Citamus te qd sic ubi in termino prefixo pre
dicto sine no nos sine officium nostrum continuando
minime obstante cū te predicto non predicti et ne pre
missis decernendis non decernat ꝓte ꝓstat vadium
solvendū et hi de sine respectu in suis Datum in

Castro plocen feria 3ta post dominicam Ramis palmarum pxmè
Dmo dn mllssmo quingentessimo sexagessimo octavo
Qua appone die huius facta pffatus actor respexit dessimilem
ex actis Castren Rictsamonien emanata Quorum continut quòs
pffatis partibus facta mentio dessimilem debuisset contendat
tenutam bonorum mobilium et cauis locare sub vadio mille marcarum
rum polnar put pffata dessimilis latius exprimitur mihi constitut
set effectum post cuius respectionem dessimilem pffatus actor
petijt pffatum vadium Mille marcarum polnar onus partem actoream
veram rem non locationis contendi et satisfactionis ejus facien
dam et alia ut in actis est debito modo exegit Reus
pars rita respondit sibi omnia in actis recepta in toto tabula
et integra dixit et allegauit non teneri ad assertam actionem
videre minime credere ex ea ratione quia pffatus actor
post latam dessimilem per nonnullas scriptiones facta quam ipse in
medium judicij reposuit in actis fatalibus esse exhibitam eo quod ex
actis Castren Rictsamonien ad acta presentia infra in actis pffatis
non est hanc petita debere exhiberi. Illa
quidem dominus pallatinus Rancen et Castrus plocen pro tribu
nali judicio residens similiter et ossi causarum iudicum partem
rectam a reatione prius hinc et absolutam pronunciauit ex
eo quia pffatus dessimilis actorem reposuit non est ad a
cta presentia infra in actis fatalibus hanc petita.

Debet deduce totum Processum Koziebrodi

Quoniam Actor Dominus Nicolaus Nicolaus Koziebrodzki in
et cum nobilem Jacobum Dlugoszsky filium quondam Stanislai Dlu
gosz ex rationibus habili Castren plocen per terminos prefixos
legitime peremptorie et ordinarie Citatos Arbitros
Discretos a Colendo pallatinus Rancen et Castrus plocen Ni
hilominus Jacobo Dlugoszsky filio quondam Stanislai Dlugosz
sky de omnibus bonis mobilibus et inmobilibus habitis et possessis
Negocio Regio et ex officio nostro Castri Mandamus et firmiter in
mittimus Commendantes Castrum in Castro plocen proxime futuro coram
nobis aut judice nostro Castren personaliter legitime et peremptorie
recuperandum Stanislaum quondam Nicolai Koziebrodzki qui te
citatur ad hanc Castrensem terminum qui sibi hanc Castrum est mi
mittimus Castren plocen proxime futurum pro eo quia hic
ex suis succumbens debitum contumacie judicij poenamque ban
nitionis et de hac Dominijs regno Poloniae prescriptionis

814

[illegible] nostrum vallat' et intrapositi non formidant nobis[illegible]
eidem jure vertori p[illegible]nominato gmoso Nicolao Kozabrodzky
admittere nihom' in p[illegible]teris bnpl[illegible] jure obtent' et hactenus in
tima Sessionis Calarorum et ni vadio simili alioru[illegible] de
p[illegible]magnis Callarorum gron' polon' ac sima vadij hispanati par
hominibus et ossemo p[illegible]medm p[illegible]mem vsq[illegible] quo[illegible] vertorum
et grossis callarorum gron' polon' ac alijs p[illegible]nis bnpl[illegible]
jmidiate obtent' p[illegible]stamb' actor et jme vertor in termino
admissionis offerat se probatur de ma non admissione R[illegible]
nec hom' et nihominis in bona ma p[illegible]natoru[illegible] hisp[illegible] nobili
Joann Sobol Lubomirsky et mmli hisp[illegible] nobili stamo
Sylvestij Deo hi[illegible]tat ad videnda et audienda testimonia [illegible]
tellem et jmi commodi conducere ac hostem patrie de hac
et dominijs Regni polonie p[illegible]obtribi banniri bannitum
p[illegible]fatum p[illegible] p[illegible]mo dantes habit de jure vemit et ad nos et
ad mm jmpium spectare dinoscit et p[illegible]t hbi ea omnia in
tranio absentia latius declarabunt Continuando ma in
nullo obstem et p[illegible]t jmpium nostrum decernat jnte p[illegible]fatos
attentamina Datum in Castro Plocen feria tertia die 6 decembris
p[illegible]sente Anno dni millesimo quingentesimo sexagesimo
secundo. Exhibita p[illegible]dicta mi nullas contrarietates
cum parte actorea hic minime an omia volunt videre to[illegible]
p[illegible]fessum causse gnomo et quate p[illegible]transitum jmpio obli
mit. Et actor petijt sibi contra dictum ad alios ter
minos castri Plocen p[illegible]xme fatmos ad decretu[illegible] tolli p[illegible]fessum
causse p[illegible]hansitandum jmis Magnifficus dominus pal
latinus Rawen et Castellanus Plocen p[illegible]tum in medio assistendo an
dita omnia ac jmi dicta pchronor par his actorea cis p[illegible]
actorea remittit dictum ad alios terminos castri Plocen
p[illegible]xme fatmos ad decretu[illegible] tolli p[illegible]fessa causse ad
originali gnomo et quate p[illegible]fatus actor p[illegible]transitum jm
pio cum p[illegible]mo tenu[illegible] obtinuit Et hinc in alijs terminis
castri Plocen p[illegible]xme fatmis p[illegible]tus p[illegible]fatus subscribunt
terminum talem qualis ipsis de jmis forma vemit fatho
jure ambarum partium in toto p[illegible]manet.

Decretum Juramenti Krassowo

Rosolvit inte nobilis Joannes Broda de Krassowo

Jn et cõ nobilem Bartholomeũ Zozzes de cas Crassono ex ritone
Castri ploren p ut Jodicina legitime emanat' tenoris &c̃ sequi
Andreas Siepsly a Cubzeno pallatinus Ranen et Castri ploren
Orbi nobili Bartholomeo Zozzes de Crassono vigore regio
et ex offo mõ Capli Alamdanus ultimo eorum nobis ant offo
mõ Capli n Castro ploren feria beda post festum scti from
usi proxima personaliter legitime et peremptorie compar ad
instantiam nobilis Joannis Boda de cas Crassono qui te attat
pro eo quia tu contrahendo decreto ossi nostri nobilissimi ipi ad
mittere nihom in bona tua mobilia essentiali Duodecim sexa
genas gron potus ac in vadio aliorum Duodecim sexarum
gros ipi offi nostri decretum put idem actor offert se pbare
in termino adsciendo Jdeo te attat ad videndum et audiendum emp le
decem pena gros decem marcarum potus ipi offi nostri nihil
pobita deputandi nihilominus hõem ad nihomittendum cum iterum
alias tam in bona tua vadio hipotecaria vallata et fulcipobut
et alia in tabulis observata cõ le debito mõ exigi put ad nos
et ad offm nostrum spectare dinoscit faciendo et put offi nostri
decreti essobe pmissa attentatum Datum in Castro ploren sab
bato ante festum scti Michaelis proxima Anno domini millesimo
quingentesimo Sexagesimo sexto. Qua insone sti Jnhe fact
ipsius actor contenta sua pfonis deduxit Responsit decimo
ex adis Castri ploren nonitapien emanat De Quo in Castro
ploren feria beda pfestum Exaltationis crucis proxa
anni pntis Jnquirendum quis ossi Castri ploren in contumaciam
pntis citre decreverat vadii Duodecim sexarum gron potus
et deputaverat nihilominus ad nihomittendum pfatum actorem tam in sua
essentiali Duodecim sexarum gron potus quia simili vadio Qua
non deberet nisi ignare sub pena quinquedecim marcarum potus
put pfatum decretum latorem in se continet effectum post
cuius decreti deductionem pfatus actor petijt penam in decreto
pfato vallat recte non adimpletionis et ipsorum bonorum possessionem
concedi decrevit Nihilominus ad nihomittendum in tua essentiali
in cas bona obligata necnõ in vadio ac pena in decreto in
alia bona citti Jurisdictionis addicti et deputati vallat vadijs de
jure necessarijs et alias ut juris est debito mõ exigi. Exas
citus allegavit citationem emp pnam actor decreto in contu
macia ipsius obtinuit cui ad nobis non pmisso voluit
eundem corporaliter juramento put ipsi de jure venit Pla
gue sufficienter pallatinus Ranen et Castri ploren in Jurisdi
cto decreto ipsi ministrum fuisse corporaliter juramentum

ad imaginem cruc fixi q̃s ip̃i p̃ferta ritho hup gna autora assi
it termi et hiran tradm ad uehiram non p̃uenit. Cm
ritto minlem hom nobilem Jacobum hoplor ssij ad proxim
rium p̃ssalam rotte deputant. Cm tenig mihis ins brie depn
tarionis rgnitas publice recolat. Quia curia curiem autor p̃ssa
to ritto dimisit jmancato. a quo decreto hupcriori rong
nationis ri vadio p̃ Magnifficum dñm pallatium Rome et
Capitm placeri libra est p̃miorata. Rx Silominus detrient
ad ulteriora p̃cedere. Et ritus rñdendo allegauit q̃
ois autori libram admittebat mihi ni casq̃ hactenus agri
dictas hasmt Jonsthe q̃as ois obligant allegant no Jo
bre alias sortes hasmt Jonsthe. petrus ipãs obligat in q̃nos
admittebat mihi petrus de curia p̃missa conservari. Et
autor allegauit ri Contrarm q̃s p̃ssatus ritus non ni casq̃
hactenus mihi admittebat q̃as p̃ssato autori obligauit
in scripturis expressit sed alias ad q̃as et ipse in
scriptis non extendit nec cabq̃ obligant nec in scriptis
continent petrus vadij. Decrem. Magnifficus dñs
pallatius Rome et Capitus placens p hanc ni iudicio residens
auditis p̃missis confrontis parens. Decrent ois autori
sibi p̃bare corporali jmancato brevi p̃ssatus ritus eidem
autori in casq̃ sortes hasmt Jonsthe dicit q̃as ois obligi
nt et q̃as ipse autor exarrauit mihi non admisit itq̃s
non alie sint sortes seu possessiõ agri Capitm Jonsthe
nisi ille q̃as exarrauit et casq̃ ipse ritus et non alias
obligauit hinc ni adhabns breuiamb et post q̃a in
rabit et decreto satisfacit ex hinc ossum ad ulteriora
procedi p̃t forma jnis exposcit. et ibiq̃ ni dnabns
scriptis p̃tis p̃ssatis habent et habebit termi sibi
q̃as ipse de jnis forma venit salvo jure cuiuscumq̃
parcium ni toto p̃manen

liber a termno Rosselmino

Decreto jnis q̃m Jons Franciscus hosma
rinus ssij de hosselmino civis Aldenstam nobilis stãm
Nicolai Andree petri et Albrati sebiarum nobilis Jo
annis hmoi ssij de minozi emolo ritum causid
placeri p hr mihi p̃hibq̃ legitime p̃cumen et mihi de
occora vadij ni instrumento contrat rone non solutionis
fme bpe magnifici florini grn ni medij q̃s mihi et non

postea p tempore iam p'tacit' in inscriptionib⁹ assignato necnõ ad missionẽ nr̃orum in p̃fata sua septuaginta florenor̃ polon. ipsis q̃ vadij et q̃ in eor̃ bonis mansos possessionat' quos habebi pro minatis artic⁹ elegerunt in bonis Szczuyss hossimo inx inscri p̃tionẽ et obligationẽ p̃fatte sunt ipsa rittio tarnis de p̃missis testatur. Liber est p̃fatus actus a termino p̃xmi exeo quia minꝰ his qui actorũ p̃tibus extraddit sup partes actam ex p̃dictis actorum in curia civitatis non publicauit civitat legittime actores.

Disinnctio termin Koskowo

Comparent p̃sonaliter coram nob⁹ et actis p̃tibus nobilis Nicolaus Koschowsky pro et nomine nobilis Catherine consortis sue actor' ex una et Stanislaus Dzięgielewsky nomine Jacobi Rzissolowsky civitt̃is pro quo de rato habitione in forma juris caret q̃ in pro scripta una sunt tenebit terminor̃ nõ contradicit publice ac p̃ expressum recognit quia termini Jadierni et die Jodierna fluxeri eccl̃ie Vadij Coelum et quindecim Septimanarũ proxime p̃teritor̃ nõ p̃fidelis in bonis ob rem contro die et amicabilis compositionis gratia ad alios terminos castrum plocen p̃xime futuros disiungunt et limitauerunt put disiungunt et limitant p̃tibus undi asserta concordie exhibe partes p̃fate in facie p̃sentis Jabeant terminũ in alijs terminis castri plocen p̃xime futuris talem qualem Jdie Jabere debuerunt et talem qualis ipse de juris forma venerit sub pena juris ambarum parcium in solo p̃manen.

Decretu mtromins Wloczewo

Ro posuit jnte nobilis Andreas Drapka Kolczynsky de Wloczewo Jn et cõ nobilem Jacobum Mic Gor przyborowsky ex altera brãi castri plocen p die Jodierna ex dissimilatione pene nicen et maiden Tenoris juris dicti Andreas Sierpisky a gnl Zewo pallatinus Rauen et castri plocen Tobi nobili Stanislao Gor przyborowsky de przyborowo vigore Regij et mei ex offo capitis castri plocen auctoritate aliorum bonũ et juribus mine me nostri Mandamus quatenus Coram nobis aut offo mo castri plocen in castro plocen feria secunda post festum sancti Matheo Apli in castro plocen proxime celebrand pr̃ legittime rone pcas Adinstantiam nobilis Andree Drapka kolczynsky de Wloczewo amite actat vigore inscriptionis me qua in ipsi

inscripsisti et obligasti decem sexamas grom polm in mon
pro tempore iam dni preterito proxime solvere osso castren sub
penis iudicialibus et ipi sub simili vadio et non solvisti neque
inscriptione tue satisfecisti per quod vadm penasque iudiciales sue
cubuisti et prolapsus es ad solvendum prout hec inscriptio in suo teno
re lacius sonat in actis castren plocen adque se ipe refert
Ideo te cittat ad videndum super te vadium prefatum penasque iu
diciales decerni prout ius decernet et tibi in termino futuro
premissa lacius deducent iuxta rsumus Datum in castro
plocen feria secda post festum Scte Crucis proxima anno dni
millesimo quingentesimo sexagesimo sexto. Qua propone
sic iuxta facta prefatus actor contentus proponis deducen reproduxit
inscriptionem ex actis prutibus castren plocen emanat super summa
decem sexarum grom polm per prefatum cittum ipi actori inscript
et obligat prout prefata inscriptio lacius premissa in se testatur
post cuius reproductionem prenominatus actor peeyt vadium super ipm
cittum decerni et alia ut iuris est debito mo exequi. Exuso
pars citta dixit et allegavit quod non tenet ad solutionem integre
predicte summe per qua ad prus est cittus nam partem eiusdem
summe vcit quinque sexamas persolvit et deprdict summa exo
luta non est quietatus petens ad quietationem de percepta com
pelli Nihilominus in residuitate summe evadem dna et
vadia liberam admittebat introm in bona sua vcit quinque
sexarum grom polm. Et Actor peeyt vadium rone non
solutionis prefate summe in inscriptione per tempore expresso de
cerni. Magnificus dnus pallatinus Raven et Capitus
plocen per tunc in iudicio residens simulque et offi causarum incidentium
iudicandum visa inscriptione per actorem reproduct Decrevit in
tromissionem ipi actori in bona citti hereditaria in summa essenciali
decem sexarum grom polm Et deputavit in mediatorem trestrem
quemcumque prutibus requisitum ad intromittendum prenominatum a
ctorem in bona citti hereditaria in summa essenciali tantum decem
sexarum polm ubi a qualibet marca poli unus coretus fru
menti in quolibet campo incipiendo ab areis disseminari potuisset
hinc in duabus septimanis Quam non debet impugnare
sub vadio inscriptionis et penis iudicialibus Indeffectu deve
gale introminis hanc ipam causam ad brachium regale pro
finali exequutione faciendum remissit prout decreto iudiciali mediante
remittit.

Liber Brzechowo

Decto Jmis nobilis Joannes p Sulkowicz de Brzechowo
ittis Adm stancial nobilium Eue et Margarethe filiarū olim la
robi Lenarthowicz de Niemczowo ciuitatis hāli Castri plocen pro
termino pēntibus legittime assignato et modo debito citato pene banni ho mis
et dcte dominē p Regno polonie subiecte prescriptionis tunc non
admissionis renunciationis et in hominis in plenis obtentis et hactenus vsq
in finem principali Sex Sexarum et Triginta sexgin tohp dam
fortune halium et sexgrom mlion ac in Quadrigintis
octo Lexarum Triginta et nouem gnis pli Quitcl et ossp p medium
plenius Jnt p̄fata ittis tohp p̄cessib causa lanozem finissorum
continet effectum Liba est pnō ittis a termino pnti exto qua
actrix ab hp Jngalone offi Castri plocen citanciat ad bennī
cuius citatē legittime dempo.

Resticio Iuramenti Krauewicze

Vcumadmodum causa et actio Jnter nobilem Casimirum olim nobilis Nicolai pone de Zol
kowo Babicky actricem ex una et Joannem filium olim Matthei
Simonis de Krauowicze ittium parte exalta occasione stabilicionis ali
cuius p̄sone coram officio Castri plocen ad psona ignota judicio
quicttamit p̄fatum actum de una et media sexarum inscriptionis possessionis
mit et tohm processus causa lanozem finissorum in hoc causa continet effectum
In Su pariori Actu Judicii Castri plocen Sup negatinam. missionem
partis citate decernit et conclusionem corporali Juramento Jn alios
terminis Castri plocen proximo futuris hp nominato citto. Jn hu
mino ita hp Jordano p̄fatus ittis procūt habi de putant mutuo
ad primicias xoth Cui Jmis Castri plocen de putant mutuo
Castri plocen Joannem Stanislaum de Mirosław animatus
Ens bna de putationis restitucionem publice recognit qua p̄fatus
ittis coram ipō ad imaginem crucifixi flexis genibus p̄sti
it corporali Juramento sicut alienam plenam ad recognī
cionem p̄fatam emissionem et quicttationem non subordinate nec
statuit sed p̄fata bola actrix cumis accepta huiusmodi
satisfactionē quicttauit et remisit Upost cuius citatis relatum
p̄fatus ittis procūt se libere primciari. Magnificis
Dominis palatinis Rauen et Castris plocen andreas relationis
mentis p̄fati de p̄stratione Juramenti p̄fati ittis cumis actis a
citatione Jmino mi petitionisq actricis libere et absolute primciauit
put primciat decto judiciali mediante.

Disiunctio termini Kamionka

Comparen personaliter coram iudicio et actis presentibus nobiles
Janusius et Stanislaus Borowsky actores ex una et nobilis
Albertus Kamienski citatus parte ex altera publice ac expressum
recorrunt Quia terminum hodiernum ex citatione litterali castrensi plo-
censi pro terminis presentibus legitime provenien et incidenti occasione pe-
ne bannitionis et de regno dominiisque eidem regno subiectis pro-
scriptionis ratione non admissionis rumationis et intromissionis in
plurimis et vadiis triplicatis vigent Centum viginti florenorum et
binofertone litteralium ratione non solutionis quadraginta florenorum
gratiam polonicalem productorum et obtenti prout ipsa citatio totusque pro-
cessus causae latiorem premissorum se continent effectum ob
spem concordie et amicabilis compositionis hinc ad alios ter-
minos castrensi plocensi proxime futuros disiunxerunt et limitta-
verunt prout disiungunt et limitant presentibus in defectu con-
cordie sive satisfactionis premissorum extunc partes prefate
in hac ipsa causa habent et habebunt terminum in aliis termi-
nis castrensi plocensi proxime futuris talem qualem hodie habe-
re debuerunt et talem qualis ipsis de iuris forma venit sal-
vo iure ambarum parcium in toto permanente.

Disiunctio termini Sadkowo

Comparen personaliter coram iudicio et actis presentibus nobiles
Anna filia olim Alberti Lexiadzowicz de Sadkowo consors
nobilis Alberti de Bachy vacuum prefato marito tutore suo
legitimo actrix ex una et nobilis Stanislaus Joannes Ja-
cobus ac Hedwigis filii et filia olim Martini Skorka de
Sadkowo citati parte ex altera publice ac per expressum recorrunt
Quia terminum hodiernum ex citatione litterali castrensi plocensi pro
terminis presentibus legitime provenien et incidenti occasione pene
bannitionis et detra Regnoque Poloniae proscriptionis Ra-
tione non admissionis Rumationis et intromissionis in plurimis
super prefatis citatis productis vigent in summa principali vigin-
ti sexaginta grossorum polonicalium ac in vadio triplicatis Sexaginta
Sexaginta grossorum polonicalium prefatam actricem et dominum captivum
plocensem ut exequutorem brachii regalis iuxta interesse ip-
sorum prout ipsa citatio totusque processus causae latiorem pre-

missorii se continet effectum ob quam concordiam et bonis faciendis pro
missis ad alios terminos castrum plocense proximos diffinxerunt
et limitaverunt prout diffinguntur et limitantur prenotatis vnde hec
concordia sine cautelis quam fieri ex hac parte petitur in qua
quidem causa habent et habebunt tam in alijs tam in castro
plocensi proximis talem gradum locum habere debeant et
talem gradus pro ut de primo ferma venit salvo sine ambarum parcium
in toto preiudicio

Decretum Vadij Aldzewo

Proposuit iuxta Radus parochus Glogowsky Decanus
plocensis Jacobum nobilem de Jonam Medzewsky de Lanicowo
existentem hali castrum plocensi pro die Jouerna legitime premissa
et mandato Curie suis Inducias Sigismundi a Golegowo
pallatinus Rancensis et castellanus plocensis Tibi nobili de Jone Medze
sky de Lanicowo et bonis tuis omnibus Mandamus vigore Re
gio et auctoritate officii mei castellanie quatenus coram nobis aut officio
castrensi plocensi in castro plocensi feria tercia post festum Sancti Francis
ci primo instantis per te legitime peremptas tempestas Ad
instantiam Reuerendi domini Radi Glogowsky Decani plocensis Quo te citat
pro eo quia in contemptum Curie castri plocensis nec te huic
vadium et damnum per eius officium tibi positum intromisisti in bona tua omnia
in summa quinquaginta florenorum non admissisti put tenebaris nimirum
adducendo coram te compotum per quod vadium et damnum hoc est solvendo
florenos viginti bonos renenenses et platenos de quarum solutione te citat ad
decernendum per te predictum vadium et quod per officium tibi positum Verum
ad videndum et audiendum deputari ordinem huic ad inhibendum ipsum
arbitrem in bona tua omnia in effectus plenarie in summa principali
vzt in quinquaginta florenos illudque decretum exequtionis debite de
mandari vallatis vadijs hinc inde necessarijs et ita petitis
officium per nostrum decernendum et decernit tibique in termino adducendo
facias vadis deducit et declarabat iuxta premissa attentatum
Datum in castro plocensi feria tercia post festum Sancti Matthei apo
stoli et Euangeliste anno domini millesimo quingentesimo
octuagesimo sexto. Quia propter hec iuxta fuit petitum arbi
trentur sua propria adducendo Reprodixit decretum ex vigore cui
castrum plocense emanat de data in castro plocensi feria sexta
post dominicam Oculi proxima anni presentis in quo continet quod officium
castrense plocense decernendum mihi ut arbitrem in bona et tem
pora essentialis quinquaginta florenorum in duabus equalibus quod non.

debent impugnare breviario et quo in specie consentiat in
defectum admisse in homines. Sane quam causam cum loco ipse abbas
cum ad brachium regale per finalem exemptionem remisisset
per petentem dicebat Nam si impetitus obligatus et restat per
per petentem dicebat Stabit in medium trium nobilium
cuius decreti responsionis Stabit in medium trium nobilium
Laurentii Wosnizky qui presentes recognoscunt quia dominus
rectum petentem in hominibus habet per quinque octavas in bona alti
ex hinc dominis petentem alium non ignorant et in homine per quam ha
petentis alte est denegata allegans nil habere in remissis a dno.
suo post omnes dictorum petentem alios prout vadium et quod in
suspicionis dicto vallati decreti in medium per ad in homine tam
in sua essendi quo vadio finali et quod dari et deputari et
alia ut finis est debito modo exequi Et quod fuit ritte
ordinem vadia et damna libravi admittebat in homine bona
sua hereditaria in sua essendi put et in bonis non impugnabat
per ex decreto petentis minus apparet petendo et liberam primi vadi
per ex decreto petentis minus apparet petendo et liberam primi vadi
Magnificus dns palatinus Rome et castus plurim
Et tunc in indicio residens simul per et esse consanguineus in dno. indicem
Et viso decreto per partem actoream respondet actento eo per ipse
rectus de in decreto prefixa in hominibus decreti non admisit nisi
dom fuit per eadem in homine admittendo decernit hinc partem actoream
vadium et quod in suspicionis decreti vallati vigil quod fuit
generaliter petitum et deputandum in medium trium quinque in per probitos
regni sibi ad in hominibus prenominatis actoream in bona ritti in
sua essentiali vigil duarum sexcenarum et bonis vadij et quod
in bona anima ritti in continentia inspiciendi et decreti
hinc in diebus octavianis vadia per deputati de brachio
regali de non impugnando petitam in homine vigil decernendo
sexcenum quod petitum vallandi et interpositum.

Disiunctio termini Sadkowo

Comparent per procuratorem in judicio et actis probabilis nobilis Alma
pia. olim nobilis Alberti Drachowitz de Sadkowo ex parte
nobilis Albati de Barsy ex quorum petitato mandato fino tanquam
in loco actionis exorta, et nobilis Stanislaus Joannis Sarto
bus et Adamus ritti parti ex alta publice ac per expressum
num recognoscunt Quia terminum Sadkowo per terminos probatos
ex actione bali Casperi plurium Ignem et in diebus ordinis

pene banni hoīs et de hā dominijs qꝫ Regno hubiert pscriptionis
roīs non admissionē Rmalionis et nihominis mi y hinis bnꝫ
ymō alt y dachis vrſl mi ſima pmicāpali tredecim marcarū poīa
et quadragīta tagine vno gr̄ golm ac ni vadiō triplicat trigin
ta marcarū pelm et quadragīta gr̄ minō vno gr̄ ymo mi
nor actiōn et Summ Capīm y locū inv mitzeſſi pſona ynt
ppā nitō tumꝫ ꝫ pcessus cauſa latorem p̄miſſorū m ſe corhinet
effectum ob opem concordie et ſatisfactionis p̄miſſorū ad alios
t minos caſtrū plocū yxmē ſuhnos diſſimxemt et hmōtta
mxmē yret diſſimiliū et hmōtant p̄hibg. Indiffecta controuſie
ſme ꝫ ſatisfactionē p̄miſſorū exhmōr parīs y ſſalu m hac ipſa
cauſa habeat et habeāt tranimm mi alijs tranimb caſtrū
plocū yxmi ſuhnis talem gnalem godiē habere debeāmt et
talem gnalis ipſis de ymō forma vemet ſelno ymo ambarū par
cium mi tolo p̄mauū.

Decretum Juramenti Stawiſſmo

Roponit ynh nobilis Andreas Stawiſky de Stawiſſmo
Lazilla ex et cō nobilem Pethrum Stawiſky exitōne hab
caſtrū plocū pro dī godiena legitimi ꝑnumero et medio de
nobis Simōn Lucas Sicpisky a Culczcos Palatinus Ka
uien et Capīs plocen Rob nobili Petho Stawiſky de bonis hab
omnibus ymobiliſſimis et ad hr nobilem pbibus deducimus no
bilem Andream Stawiſky de Stawiſſmo Lazilla coram no
bis et offe cen le gneſtmn eſſe gnomo hr conhancionē legibus
et Statut Regni non mebicā penas Statuti de talibus landat
abartis hubis equabus mſorteſtam hanc mſoreſtat y vulgariſ
virgulti ſxmē ꝑam poīa ad emacōm fidemiſſoīa Cerlorū
nobilium et mandatis teneāc mittere nobiſti ynt per cor te ſo
lemt eſt y teſtmn et mi termino hbi deducet p̄ qꝫ Statuis ſta
huli hmō marcarū a qnabz equa ſoīſmē bracculis ſi et ydo
neis et ad ſolmen. Et pcēt nob qttms ipi dezemedio inſtme oper
mo p̄ni dzelmnb hoc nō attendat oſſi mi eſſe emendꝫ de
bitam juſticiā adminiſtrare Mandamus hbi vigore Regio
et amicōlitate oſſi mi Caſtri plocū qttms coram nobis ant oſſo
caſtra plocū m caſtro plocū ſoīa ſeda poſt feſtum bti Fran
ciſci ꝓxma mic m ſtan ꝑ ac legitimi coīpeas Adm ſtan
ſnamindi conquirant. Qui te citat ſedo ynt te cod ſua
et originalem citatōr ſuū condranerat qua te citaverat
et me te ſtan citat ad videndꝫ et audiendꝫ bnꝫ te penas
ſtatuti a qnabz equa bnm marcarū ſolue decrem mi

Dilacio ad Scrutinu Boianoro..

Rposit ꝓt nobilis Dorothea consors nobilis M. Gallis Gadzm̃sky de Gadzino q̃ et cũ nobilis Paulum Ermissio de Boyanorsky et Stanislaum Raczorzky Sorzensis ex ottonchalis Castri Plocen pro die Sodierra legitime emanat Amoris Gr̃mbi Andreas Sieprsky a Gnieszno pallatinus Rancn et Castus Plocen Vobis nobilibus Paulo Ermissionis Boianorsky et Stanislao Raczorzky Sorzensis de bonis vris omnibus alio rum bonis et ꝑtibus possessionis p̃tis ottombus vel nocen Imolesting et ad vri notitiam deducimus nobilem Dorotheam consortem nobilis Mi Gallis Gandzmsky gram̃ querella deponm esse et quesm esse quomõ vos nostrat quo b̃pretu ducis ipsum de bonis ipsius omnibus arca domo et alys bonis m̃ bonis de Gadzmo ipsum vi et vos ex pulistis et omni consuetu primatis Unt Hoc cũ vos solemnit est ꝓtesta Et peciit nos quatenus ꝑ de remedio instare oportuno ꝑ nitere mur Nos vo attendẽs mi esse Vobis hu praescriptis vo bis Mandamus rigore Regio et auctoritate nr̃a mi Castus quatenus coram nobis aut esse mõ Casimiri Plocen in castro Plocen fera beda post festum Sti Francisci nre mistam ꝓxima personaliter le gitime ac percaptorie compariat et admittendum ꝓmissa ro rque rent et quae vos vxor sua intuitu mariti ottat fedo ꝓut vos rotenant in termino ꝑmio ꝑ ꝓxa continuando in ꝓxima ottrom on genalem qua vos ottineri et et nre ottat fedo ad deducendum ipsi in bona ipsius rem duchom vallatis pend desup necessarys Et ꝓcuranda vo mi quatenus negare voluerit et nolit vos tenuimus rae millum inde obmittẽs ꝓ damnis aut salutem actum reservatis ad formam constitutionis agen et ita ꝓut nos ottamur nostrum decernendo et decernit Vobis q̃ in termino adnumeratis latius verbis et auten tico documento deducent et declarabunt iuste ad ꝑmissa rissimi Datum in Castro Plocen feria quinta an festum Sti Michaelis ꝓxima Anno dni millesimo quingentesimo sexagesimo octavo post gratiam qui ꝑ proponen no ꝑmissio iuste factam ꝓstata pend actoreal de duces in tenutu sua ꝓpond Respon dit querellam sua expulsionis de ꝓstatis bonis et Actum in Castro Plocen feria tertia post festum Nhs gloriose virginis Marie anni ꝓnti ꝓut ꝓstata querella latius de ꝑmissis testat Quam statim et in limine hujus nobilem Stanislaum Sylvestrsky qui ꝑ stare recusat quia causa actionis cedit de bonis ipsius omnibus expulsam et evictam quae ꝑmissa solemnit ꝓtestae

826

post grorum deductõm p̃fat pars actorea peciit rem sibi adiudicari
n bona p̃fata expulsa verum etalia ut ymo est debito mo
exequi Cui so pars ad te ante omia peciit tibi ad bonã
hmõi dari allegãs adhuc non esse expulsam ex quo scabi
nis hoc de apparebit p̃ quã non esse expulsam Et actrix
hec p̃missa sic est scabinis confessis Magnificus
dnus pallatinus Rauen et Caspis plocen pro hac mi indicio re
tideris sinalgs et ossi cansarii nri den indicamb audiendis pre
missis Decreuit ri sacrisq; causa scabinis ymo mandabus
sephanis ad quos spectabit p̃agere de putant grossum stamsiam
Cregrossky cum grabm hispem cum mille hispis quocunq;
p̃tibus requisit ad inquirendũ inter manos et villanos cuius
ville de ymis dicte expulsionis Preacto aut scabinio debm
p̃dicte partes habebunt terminũ coram ipso p̃nti in crastinũ
nbus dnabus sephanis vzt feria secda post festum omiũ
sanctorũ p̃xime futura ad exaudiendũ scabinos et ad
ultimũ in causa procedendũ talem quales ipsis de ymis
formam venit sano ymo Lambarum parere mi toto pranicũ

Debet deduce processu Niedross

Respondit ymo laborioso Blasius de niedrosz sub
ditus nobilium Alberti Bartholomei gregorij Nicolai Tho
me et Sebastiani nadrosskich de Nadrossitra Dobrzinen
sium p̃fatis Dominis suis Ipse etiam nobilem Stamsla
um Rzissotorsky dictum murza de Rzissotari Mantkij
ex ritione tali castri plocen p̃ terminos p̃tibus ligat
time pnuncn et iudicari Tenoris subsequentis Andreas
Sierpsky a Gulczewo pallatinus Rauen et Caspis plocen
Tibi nobili stanio Rzissotorsky dicto murza de Rzi
ssotary Mantkij de omnibus bonis tuis p̃ te vbicunq; ha
bitis et possis vigore Regio et mi Caspis exosto Castri
plocen Mandamus quatenus coram nobis aut ymigio mo
castri plocen in terminis castri p̃ legitime ac prem
ploris compeas Admittendam Laborioso Blasij a nie
drosz subdito nobilium Alberti Bartholomei gregorij
Nicolai Tome et Sebastiani de Nadrosskich de Na:
drosstra Dobrzinen et dyocesis Rypnen qui te citat

cum pſſatis dominis tangnā Coluribꝰ ſuis legittimis Quia in exēs
ymo victus te rebellem et contrarium aſſpobiſti ymi communi Regni bra
chiq regalis Quia poſtquam Viceregnus hoſtis placeat adstantibꝰ et
deputatibꝰ fuit generoſus Joannes Marzuſſy Comendator enſis pla
cet cū mihi hoſti placeat cathoq nobilibꝰ in ſala ſtatuli Re
gni diſpoſitionis et ſedium formalis noui ſtatuli condicti in ſimili
bus ex brachio Regali adunandi et te ut rebellem criari de
bonis tuis Gregarijs militibus et Comorone mobilibus et mobi
libus faciendi confiſcationisq ſortis huic in bonis militibus et Comoro
nis ymo luxate ad mittendi cum actorem unacum dom
inis ymis in vadijs hyp te ymo luxati primarij vigt et
hypotecato ipſum actorem et dominum Capitaneum placeat ut executorē
ſuorum plurium hyp te ymo luxatorij et Gubernatorem de castro no
ſtrum Capitaneale Cenoſſanum noſtrum Caſtrum placeat in Commandā
tis obtinere ex nūc in exēs itaq ymo victus et rebellis p te et ab
miſſam perſonam p te inordinatam vigt uxorem tuam legittimā
non admiſiſti mihi et Regnationi in ymis formā Regni exe
cutionis ipſorum plurium ſedium diſpoſitionis ipſorum pit ipſe Se
rogatus ſeu Comendator hoſtis cum mihi hoſti rebus coram
ymitate placeat facere et ipſis de premiſſis actus ſpectans plene in
tendit ideo ad videndum et audiendum te ut rebellem et ymi communis
Regni contumacem de Regno ac dominijs Regni poſſeſſe bo
norum barrij et proſcriptum fieri vigore ymis communis Catholi
cum te qui ſupra in termino hodierno perſonaliter ſupra nos vel
ymitatem noſtre Capitanee via ymis et ſedium diſpoſitionis Statuli
rum Regni precedentis et ymitatis noſtrum perdat ad finalem
executionem brachij Regalis te ut rebellem in omnibus vicibus et
ipſos actores poſſent intromitti in proſcriptum ſtatuli huiusq pit
de ymo venire contumacia hac in toto non obſtante et nulla
pit hodierno futuro premiſſis omnibus deducentibus et de
clarabimus ymta attentatum Datum in caſtro placeat feli
ſeda an feſtum ſcti petri et pauli apoſtolorum proxima ſtilo
no domini millesſimo quingentesſimo ſexageſimo octavo
Et Ego Jaco Catta de millas Conſiliarius cum pacto Actorca
rea ſe in hoc cum volunt ſtatus proſtata pars Actorca deducat
totum proceſſum cauſe ab originali legittimandi et proditionis ymis
Et Actorca pars petit ſibi concedi dilationem ad alios termi
nos Caſtrum placeat Et nunc ſimilis ad deducendum totum proceſſum cauſe ab
originali legittimandi hoc pacto in ultimis pertractationis ymis.

Magnificus Dnus Pallatinus Rauicen et Castellanus plocen
[illegible] in iudicio residens audita mutua ac [illegible]
[illegible] ordinem ad concessit dilationem ad alios terminos Castrj plocen pro
[illegible] ad deducendum totum processum causae ab originali pro
modo et forma [illegible] alterca parte cuius [illegible]
[illegible] obtinuit Et ibidem in aliis terminis Castrj plocen proximis
futuris [illegible] habent et habebunt [illegible] causa
talem gratus [illegible] forma remanet saluo [illegible] ambarum par
tium in toto [illegible]

Debet deduce processu Rzessotarij

Ro posuit Job nobilis Elisabeth Zaliesska filia olim nobi
lis Marci de Iloszij Consors vō nobilis Felicis Zaliesszij vnanimi
[illegible] mariti sui legitimi Jnet cōm nobilem Stanislaum
Rzessotarszij filium olim nobilis Nicolai manibus de Rze
ssotarij Manthkij existentes hāb Castrj plocen per terminos
prefixos legitime procedendo et in die [illegible] Dominj Stanislai Ol
brzas Sieprskij a Gulczewo pallatinus Rauicen et Castellanus plo
cen [illegible] Nobilem Stanislaum Rzessotarszij filium olim nobilis
Nicolai Manthka de Rzessotarij manibus de omnibus bonis
suis [illegible] habitis et possessis vigore Regio et mi Castel
ci ex officio Castrj plocen Mandamus quatinus coram nobis ant Jn
dicio vō Castrj plocen in terminis causidicalibus per legitimos
procuratores compescat Adriana nobilis Elisabeth Zalie
ska filia olim nobilis Marci de Iloszij consortes vō nobilis Fe
licis Zalieszij [illegible] cum eorum tutore suo legitimo et
marito suo per eo quia hi exhibitis per eos literis regalibus
contentum opponerit Jmo dominum Regni Vicegerentes regales
quia postquam Vicecastellus hesdinus plocen additus et deputatus
fuit generosus Joannes Mazgnszij procurator hesdinus plocen
cum nihili tristi plocen cetus per nobilibus inxta statuta Re
gni dispositionem et seriem formulae nouj statuti conuentionis
nobilium ex brachio regali adrepsamus et hi ut rebellem coram
de bonis hiis Jurisdictionibus Manthkij et Comorowo Jmo intrare
ad nihil attinens eorum archiuum ni vadijs huiusmodi Jmo hortatus
Jmario dicto Vigilati sexarum peccuniae et hispetato Sexa
genta sex Zlotorum peccuniae ipsum archiuum et dominia Castrum

placen̄ ut exigentiam sue ꝓtestacois ꝓcedi debeat ꝓ ipsum
Joannem Babczky et hoc sedm̄ decretum nostrum Castri
Cracou offic̄ nostri Cracou ꝓclamari debeat et obtin̄
exhibitis et rebellis ꝓ ipsum et exhibm̄ ipsam ꝓsonam petre
exhibitionaliter et ordinarie vigore et vxorem in ea legitima non admittimus et
Rmandum inx
imis forma Mandati exequtionis ꝓcessuum ꝓclamationis sedm̄ dispo
sitionem ipsorum juris ꝓut ipse emergitur seu remanet hesitis ad
mandati hesitis actionem ceteraq; in eo placen̄ faciendi et ipsos de
ꝓmissis actis ꝓdicta probare intendit Ideo ad videndum et
audiendum te ut rebellem et imicum communis regni contumacem
de Regno ac dominijs Regni Poloniae bubiciendi et bannizi
et ꝓscribi tuum fieri vigore imis constitutionis Certificatoriales quibus
ne in termino hibi prefixo compareres sine nos vel judex
nostrum Capitaneus imis et sedm̄ dispositionem statutorum Re
gni ꝓcedemus et judicium nostrum ꝓdict ad finalem exequm
hone brachij regalis tuum rebellem inimicum inicendi et ipsam
arbitrum potestatem committi inx prescriptum statuti tuum ut
de jure evenit remanet ma in toto non obstand et ulla
jnt hibi in termino futuro ꝓmissis omnibus deducent et
declarabunt juxta attentatum Datum in Castro placen̄ feria
sexta ante festum Sti pchi et pauli aplorum proxima Anno
dñi millesimo quingentesimo sexagesimo sexto. Exhibito
pars citata ꝓsens venerabilem Joannem Babczky alle
gauit ut hibi deducat pars actorea totum processum causae pre
sentis ab originali gronō et gratis judicium imis obtinuit. Et
actorea pars petijt hibi contradictionem ad alios terminos
Castrenses placen̄ ꝓximis futuris ad deducendum totum processum
causae ab originali. Magnificus dominus Palatinus Ra
dom et Capitaneus placen̄ audita mista ac judicia petitione
partis actoreae eidem contra fiat dilationem ad alios terminos ca
strenses placen̄ ꝓximis futuris ad deducendum totum processum
causae ab originali gronō et gratis pars actorea super
partem ream obtinuit ꝓnuntiatum judicium imis Et hibi in alios
terminos Castrenses placen̄ ꝓximis futuris partes ꝓfatae in sua
ipsa causa habent et habebunt terminum talem qualibus ipsis
de jure forma evenit salvo jure ambarum partium in toto
ꝓmanente

Decretu restitucioms Cmetoms Colocsio

post festum beate Margarete proxima Anno domini Millesimo quingentesimo Sexagesimo Sexto: post quem quidem primum proponem mandatum sibi factum per dictum actorem petit per dictum Emericum sibi ad restitucionem primi remedijs strengi et compelli. Et ipse pars rea eadem ex parte audita obtulit se libere mittere per dictum Emericum per dictum actori restituendi omnibus bonis mobilibus per ipsum ut dicitur capitaneum Emericum extractis et per eum tentis. Magnificus dominus palatinus Rasciae et castri Ploscoviensis audita libera submissione per ipsum facta Decernit eidem parti dicte libere mittere dictum Emericum absque omnibus bonis per ipsum tacto Emerico tenebitur eidem parti omnia debita per eum tunc per solvere aut restituere quod si per idem tempus eadem non fecerit extunc hinc ad alias terminos castri Ploscoviensis proximos futuros sub pena decem marcarum puri et legalis argenti quam per eandem causam cum solo primo affectu ad bracium Regale pro finali exequucione faciendi remittat vel remittat decreto judiciali mediante

Repulsio in causa Clubicze

Reposuit Dns nobilis Stanislaus Clubiczky quod cum nobilem Stanislaum Golozky ex actione hali certis per terminos prefixos legitime prosecutus et modum Decretis Spectabilis Andreas Siepratzky a Girlczewo palatinus Rasciae et castri Ploscoviensis nec non dicto nobili Stanislao Golozky de bonis mobilibus omnibus Mandamus vigore Regio et auctoritate officii mei castri ejusdem terminos terminos castrenses Ploscovienses in castro Ploscoviensi proxime sedentes et celebrem coram me judicio castrensi personaliter et personaliter compecuisse Stanislaum nobilis Stanislai Clubiczky quod certat pro qua in contradictionem primi communi et statuti Regni non meminit per penas statuti de purgatione Emericombe biendat laboriosum Martinum Andreowicz de bonis primo et pro ad bona mobilia pignorum nobilium primo restituendo non vero quem subditum suum apud se offendo arestant et quem eis extradere nolunt sed premissa in derogationem juris communis et per penas statuti huic non consentientes et plagas eo quod prophete se extat ad decernendum hinc de penis statuti et ad videndum et audiendum ipsum Emericum per testes et juramentum non restituendum tanquam contumacem ad bracium regale pro finali exequucione faciendi remittit. Vallatis primo de jure necessariis Et ita petit jus decernat libris in termino adducere la[illegible] verbis et auctoritate officii decernent et declarandum petit premissa attentatum per eum dat Salvam actionem reservando.

Datum in Castro Ploceen Terra quarta emtis festum Beate
Marie Magdalene proxima Anno domini Millesimo quingen
tesimo decimo sexto Que exponi hic de fidelitate
mus Petrus fecit ad resistendum eius emolumenta mise ri
mediis strenue et rempellit Et ipso pars acta allegant
per eos emolumenta rompetitorem agere vult per eandem cartorem
et nobilem Jacobum Ubelli et ab eisdem actum fore petitum ut
non strenue ad resistendum eisdem emolumentis ipsi primo ut
sepius experient de predicto emolumento Magnificus dominus
Pallatinus Rauten et Castellanus Ploceen attento eo quod ipse actor
millam proprietatem eisdem emolumentis habet nec unquam est ne
minem pro actione et causa predicta emolumentorum requisit et
citatum a primo primi et mi petitione emolumentorum eandem
mandauit fieri primitiat decretum indilatis mediis.

Decretum Juramenti Gulbkowo

Quia posset fieri nobilis Nicolaus Pan Gala de Gulbkowo nus
quam et non nobilem malleum hasta de Gulbkowo Wardallij
et Actione habet Castrum Ploceen per terminos primitus legitime per
mixtionem clamoris et Tenoris latis Andreas Sicpsky a Gulczowo
Pallatinus Rauten et Castellanus Ploceen etc. nobilem malleum hasta
de Gulbkowo Wardallij de omnibus bonis mobilibus et mo
bilibus per totum habitis et possessionatis in Persona tam primis et
secundis hominibus aliarum personarum ad nocendum Blandamur vigore
Regio et auctoritate ma Castri Castrum Ploceen quatenus vero
nobis aut judicio nro Castrum Ploceen in casibus locum primo secun
et celebrem Constat nobilis Nicolaus Pan Gala de alia gnus
kowo Wrzesij Quem te actum per eo quam ansiliamentum et
diebus remotis sindicos nuncios et bona gulbkowo dominos
ipsius ipso jure ne si forsitan iacente cum uxore suprius consistendo
publice pari et libertati nemi quidquid in forcem minuere
jam mensa domus arcum ora hospitalitia domestica et
pecora cuiuscunque edificia omnia solidum segetes materiam
omnibus grani combustis et incendistis et in usum ipsum con
cremationem remanstis fuisque tali scelere eidem sed rebus
quamquid combustionem igne permissorum habeant esse mihi
Testi habeant per testes et Juramentum premissa confirmata

et libertates Regni Polonie Quo felo m pmis con tales debiss
similibus laborant memorie et ipa lapsus id Deo adviding et
andiend con le exurdi Statuta regni sui nigoria felo cambi tuy
primis vigilium dilectum pnt legis regni nformant Et qm bus pmissi
volt te reuniré mittime pns admittend et nulla pnt pns decernet et
hbi in termino fatuo verbis declarabi pnt insimus Datum in Cesho
placed fid festa post festum bti Michaelis proxima Anno Dni
millesimo quingentesimo sexagesimo sexto Post pramgm & pro
ponem nob pmissio pub factam pfatta pars actorea pfatum reum
et ad diecem insequen pmis remedijs suis et rationibus et ad pmis
est con tales pcedi Et inso parte rea in nullis nob negant
contenta et nonn volens eadem corporali pmamento inx pfatta
Statuti pcess verbi eadem decern Magnifficus dominus fal
latinus Kanoc et Castus placed eadem negativa insione pfatte
Magnif. Stanislai decern eis citra eadem corporali pmamento cum
pcessu ipsius sibi in qm simbus vigt ex decreto electis met
topleniss in alijs terminis Castrend placed proxime futuris Et
Quia vero pfatti sunt pcessum actorem non conflagrant nec com
busit hic nec deus admittet et pfata cum passio Christi nob
mitte pmabunt Quat circa hoc semper quis pdictus actus cum actore
et bona pnte non conflagrant nec hic nob Deus admittet et pfata
cum passio et cum pstabit pmamentum et decreto habit sanct ex
proxime hac Magnificentia vel pmdm ipsum fuerit id quis imo
citi Et ibid in alijs terminis Castrend placed proxime futuris
partis pfatte habeat et habebunt tum talem qualitatis de
imo forma venit salvo jure cuiuslibet parend in loco pmanend

Dilacio

Lesco

Comparens personaliter coram Dno pnti nobilis Joannes
Nec Sorowski meus nobilis Caspari hic signifly pfly actor
nobilis galli Ourona actor Et ramine ipsum allegant quis ipse actor
pramuis pdc Sodiecza Cum alio fre nobili Alberto Cassi
pcalis actore cum Dno pfigatore esse rettenerat ad pnte jmo nobi
Micolaum Bolensky de Lissimo Cancellario et pena banniti non
ratione non admissionis remedium in pbatis vigt in Virgilii
gnior Sexans et quinquagesimo quis bny spo Legitime coram
esse pnti pdict Vira nisi premittit ad Deo pmissa est detenty

et p terminos sueti ad predem⁹ m cam se ille non fuit ideo
precat ipi comedi dictum ad alios terminos castri placen prox me
futuros ad comalescend et pro tutta p'dicto mdo ut allegat
deseredat Magn⁹ dns vo dms palatinus Rauen et capitan plo
cū tenuta nra petitione mi⁹ cmissio p'dicti actoris eidem
ordinē ex presso mandat ad alios terminos castri placen con
cessit Litteras cō qua est comunita causa cum alio acto
re nobili Illato pretend consul et terminū ad alios terminos
castri placen Decreuit sen pariter limitant et idem plo
p'fatis p'dictis Caspar tenutas p'fatas manutenend qua diu eos
suo fuit ad ulteriora p̄dem⁹ et citand ad attentand cum
Instigatore ossi ben dū castri placen Gabrinat Rumm
talem grat ipis reformand mis remet salvo iure cuiusl
p cui in alio pmanen

Decretum Juramenti Bielsk

Rapostat nobiles Eua Jaroszewska relict olim no
bilis Jacobi Jaroszewsky Necnō Stanislaus Andreas Josephus Do
rotea pueri p'fati olim Jacobi Jaroszewsky In et ideo famat
Matheum Kozal procuratorem ac tutor constitutum ossidi Bielsken
ex actione habi castri placen p terminos penthy legitime p̄ne
mid et modum Denorie exhibend Andreas Josephus a
Golczewo pallatinus Rauen et castri placen Ad hi famulo
matheo Kozal procuratori ac tutori constituti ossidi Bielsken
regere et regi et mi castus ex dicto castri placen mandamus Qd
mo in terminis castri placen in castro placen proxime relabran
coram mō iudice castri placen proximo ac legitime et pienis
placitis ramy cab Nomstanno nobiles Eue Jaroszewska re
lict olim nobilis Jacobi Jaroszewsky Necno nobilem Sta
nislaum Andream Josephum Dorotheam pueros p'fati Jaco
bi Jaroszewsky In scriptis ant suos cum possessa Eua
matre sua tanquam tutrice p eo quia in contravenc
statuti Regni nec non ordinem generalem mandata pote
ni statuto contenta Labricium Joannem Zawadzky de Za
roszewo subdit ejusdem pretium ad ossidum Bielsk expedi
te arestand et prisionum nomine registrare et Juramentū re
cepisse ni grate damus et Jn mandat ipsorum non mediorē

offersamꝰ ꝑmis cammanis ꝑ quam non reſtaurem ꝑſſali Cracſo
uis ꝑ eam in Statuto conſenſi quordecim marcarum pena bne cubi
ſu et plapbꝰ eb ad ſolucꝰ ad quam decernendꝰ te actat Necnó
ad reſtitucion ꝑſſali Cracſobꝰ te ꝑmis remedijs ſtringi et compelli
Et ita pat ꝑdecim noſtri decernet ꝑh ad ꝑmiſſa ruſmꝰ
Datum in Caſtro placen ſena bela in Caſmo bñi mi Iacobꝰ pro
ꝑmia Rmo bñ milleſſmo quam gratiſſmo ſe xaginſmo ſexto
poſtquam quꝰ propoſita modo ꝑmiſſo nr factum ꝑſſata pub
alorca petijt partem actam ad diſertam ruſionem ꝑmis reme
dijs ſtringi et compelli Et xpō pars acta reſpondit ſibi
omnia ꝑmis remedia in tolo ſalua in cum deffensionib ſtabit
emtorem ꝑſſatum honeſtum Ioannem Zavalicz civem Barſen
petens ut bñ ſeiſiret ꝑ mḡm in emtore qui eſt bñſeiſitus
Cum Ioannis Zavalicz reſpondi ſibi omnia ꝑmis remedia
in tolo ſalua intredim emtꝰ actum allegant qua ipe non
eſt bñbilis ipſum ꝑtyna de qua et quinqꝫ annis nam
apud ipſum erat ipa ad pnſ achix eiꝰ de bonis bñb vide
mandarit qui pacatus eſt corporali ꝑramento ꝑbare et de
mandato rpnte recedim tunꝺ manebat apud nobilem Alic Sarbe
lum mercſky ꝑ aligt annos et Annus apud nobilem Bartſo
lomeum Mlichky in Molczko manebat ab aligt annis a quo
nobili Bartholomeo ſeſe exmit et liberauit certa pecunia
rum ſumma volens id ꝑbare omni qnḗ ꝑbonis Segnt Iamo libe
ad oſpidum Brelſko hanſtellit ꝑmisdimꝰ eiusdem buſcepit
ni quorum 6 patio annorum a ꝑſſata actiue nullum impedimentum
occone ꝑmiſſorum. Cubuit preſentiamꝫ omnem ſuc cum omni
ꝓtestacione rchimit Zoꝫ libra exhibit ꝑ quo achix ꝑſſata
obstan illi tanta preſcriptione iam de certo agere non pot
ob Ser. ſtagꝫ ſe non teneri ad actionem aſſertam prędce bñ no te
neri quꝰ ꝫ prędce petens bñ liberari et abſolui ꝑmitari.
Con quam exceptionem partis actę pars actorca repliciando
partis dixit et allegauit partem actam non poſſe excipere ſuis
exceptionibus iuri et rōi minorsans Primo vbi allegat se exe:
miſſe a nobili Bartholomeo mlichky octo ſexāms Ser ipſe
bñbilis nullo mó pot allegare Nam ipa achix ipm bñbilem ipi
mlichky ſuo amico accomodauit a quo ipe bñbilis ꝑfugit ad
oſpid Brelſk quem ipa infra preſcriptum hoſtem reſpicit

et qz debere intendit vos p̃ alt̃ p̃manen̄ qz non stet mest
agere de p̃sato cmissione bno nr̃a ann̄ virgore statuti
Quare pceptū non obstan̄ exceptionibz vre partis respondeū
Cmissoīs decern̄ vnacū pena in statuto descripta qua
decem marcaꝝ pdm̄ abag̃ nt̃ p̃mis est exig̃m Citra
vō m̃ grand̄ sms p̃ioribz allegationibz pceptū hc cera cass
conservan̄ Magn̄ffic̄s Dn̄s pallatinus Rauer et
Castn̄s plocen̄ archiep̃is p̃fatis parem dixer̄t cis honeste so
ann̄ Zuetoz̄ vbere roꝝ p̃orū p̃mento ipm̄s allegano
hoc est qz ip̃i p̃dicta fata arbitra foras d̃ce dare mandarūt
ac ipe primo apud nobilem hbo mew sty tunc apud ihesum
p̃ alios annos manebat et tunc hc ab eoꝝ mandato exemt
p̃ tempora qz spacia temporis nullam gnc̄ham habent hec cū
vero adiuuet et fota passio in alys tm̄ins castrū plocē
p̃xim̄ situs et cum p̃habit ex hac sua magn̄ffica vt
ppō p̃dicū fuer̄t d̃ qz ip̃is erit quod decreta pars
plocen̄ p̃ me non suscepit sed cum magn̄ffico dn̄o pal
latino Rauen̄ et Castn̄ plocen̄ p̃fatis vel ad tam
nos generales hō plocen̄ bnp primo diem vel ad conuentiōn
generalem de p̃xime celebrem sup hoc tunc diem fruia de ex
tunc alis qz alibi p̃ hō celebrand̄ fuit p̃ me tunc hic presentem
nobilem Joseph̄m boslow sty in̄ formam p̃mis mont et
Magn̄ffic̄s dn̄s eand̄ medium suscepit cui p̃fis reverend̄ de
illis Et ibid̄ in Commentione generali sme in tm̄ins gnc̄halib
hō plocen̄ alis qz alibi p̃ius celebrand̄ fuit partes p̃fate
habebunt termin̄ talem gratis ipse de p̃mis prima venert
salno p̃me ambarū ponend̄ in tota p̃manen̄.

Disiunctio termi Smarsewo Lesczmo

Comparen̄ p̃sonal̄ Coram p̃fato officio Castri plocen̄ nobilis
Stanislaus et Joannes p̃ cum filio actores ex una et nobilis
Hieronimus Potulicky nomine nobilis Stanislai Smarsewsky
de konolicko ne actu p̃ quo cauit de rato habitione in forma
p̃mis cauit publice recognit Quia tm̄m Godierum ex di
simulatione emptionis p̃ dc Godierna p̃xemen et merden
eis dissimulationi emptionis m̃ris ercone vadij et q̃n p̃ eum
successibz rone non solutionis tunc essentialis sex cum media
Sexagena p̃ tempore in inscriptione expressa p̃ ut ipa ratio

a. ymissis lacms testatr obtinem contrahe et amicabilis dimsionb
fuit ad suas despumatas dimxerut et limitaverut put distinguit
et limitant fruhbs Incepta m quarte contradict non fuerut ex
hinc partis pstate habent et habebunt tam m hac ispa compa
m suabus despumatis talem qualis ipis de ymis forma venet sal
no ymo arborum parcem n solo pmanet.

Decretum emensuratiois Kossimcze

QRoseunt pte nobilis Stanislaus Kossuschy ex ten
nobilem Matheam Kossinschy de Kossimcze from jmis gnamem
ex altone hali Casheu ploceu p de Godzerna pnemen Comitis
Emus di Andreas Ostrosky a Tenczeno palatinus Russie
et Castus ploceu Ceti nobili matheo Kossuschy de Kossimcze
vigore Regio et mi Castus ex opto Casti ploceu qtinus coram nob
aut opto mo Casheu ploceu in Casho ploceu feria terta post festu
Sti Francisci yma personali ac legittime prremptorie qs compeas
Alexium nobilis Stanislai Kossuschy fratris sui germani cum
tenitat pceu qua in non attenta dimsione pfata mta nob facta
et ixe acta Casheu recognita Quamdiam. in arcam antiqua ex
edificijs in bonis Kossimcze accepisti. pstato vero Stanislao de
imsis et de bonis imisis emensurare arcam in bonis Kossimcze
tam longam et latam put est antiqua Ubi pstatus Stanislaus
sibi de jure qua premissa Cedula Centu sexarum firmasti
et roborastis Tu vo non attenta Sui di dimsione arcam pfa
tam ad obstinacian mutis et nobilium nec multum pstatu va
lentem nobisti emensurare put mutis hoshi con te habet
Ideo vadium Centu sexarum executionis et ytapsus eo ad
solucu ad quos decernet te actat Mecnor ad habitationem pre
fati inscriptioni te jmis remedijs shingi et compelli et ita put
ossum nostri decernet Ita premissa attentatus Datum Ca
stro ploceu feria terta in trasmo Sti Michaelis Archangeli
Anno dni millesimo quingentesimo sexagesimo sexto.
Qua propter tua pte facta pstatus actor contenta istius
mee Cedulis et decreti respondit contradictam ex actis
Casheu ploceu emanat Et Ceti in Casho ploceu feria terta
post Dominicam Cedi proxima anni pnti In qua contendit
quod pnominatus istius actt nobilis matheas Kossuschy debuerit
emensare arcam tam latam put est antiqua pstato actori subtra
cto Centum sexagenis grn pote put ipse contradicit de pmissis

838

lacus testatur et obloquit post eius deductionem praefatus actor
petit praefatum vadium Centum sexaginta decerni ordinemque hunc
ad emensurandum praefatam aream addi et deputari et alia in ta
libus observata debito modo exequi. Ex uso pars citata
dixit et allegavit quia praefatus actor accepit talem et tantam
aream qualem praefatus citatus sine ipse accepit et quam eidem et
nunc coequandam in quantum ipsi actori viderent ampliora sine
latiora area evadendum vadium non impugnat immo libere ad
mittit petens se liberum pronunciari. Et actor petit va
dium rone non emensurationis praefate areae succubit. Decernit
Magnificus dominus pallatinus Ravenn et Capitaneus plocen
pro tunc in iudicio sedens simulque et officii causarum iudicandi De
crevit emensurare praefatam aream iuxta concordiam praedicto
actori per ipsos inter se factam et per ipsum actorem residuit ad
quam emensurandum deputavit geometrum cum numeris testibus
quoscumque praeterea requisitos ad peragendum praefatam emensu
rationem huic in duabus septimanis quem geometrum cum numeris
testibus debent mutuis impensis praefate partes conducere sub
vadio Centum sexaginta postmodum in praefata concordia contentum

liber Wissiny

Ex Decreto Iuris nobilis Stanislaus filius olim no
bilis Gotardi Wissinski de Wissini citatus Administratoria no
bilium Iacobi Andreae Alberti Stanislai filiorum nobilis olim
Darzbogi Wissinski ac Alberti Elisabethis Sophie Anne
filii et filiabus olim nobilis Sebastiani de Wissini heredum
ut novorum possessorum omnium bonorum hereditariorum in bonis
Wissini et Zdroie et successores omnium devolutionum sunt si
mul et pluriorum occasione vulnerum per citatum olim Nicolai
Wissinski illatorum et hoc citatione revisicatoria occasione pe
ne bannitionis rone non admissionis rumationis in pluribus
in decreto officii castren contentum. Liber est ad prius praefa
tus citatus ex eo quia non omnes actores sunt praesentes ad
eandem causam continuandam in puncto bannitionis ut in causa
criminali dependente praeter unum nobilem Andream Wissin
ski per astantem citent sine quibus seorsim citet

tuo interesse et continuat processum perductum si vult. iux totum pro
cessum prius causae perductum.

Evasio Babez

Quemadmodum causa et actio inter motta fuit et vertebatur inter
nobiles Albertum Grotzkowski de Grotzkowo magna actorem
ex una et Jacobum Babeczki de Babez citatum parte ex altera
occasione complicitatis invasionis domestice nobili Joanni Bor
kowski principali prout ipsa causa totusque processus eiusdem lacuis
premissa obloquitur. In superiori actu terminorum preteritorum Ma
gnificus Dominus Pallatinus Ravenensis et Capitaneus Plocensis decreverat
parte citate in primis et proximis terminis castrensis Plocensis super nega
tivam ipsius citationis eductionem. In termino itaque hodierno
pars ipsa citata peccit sibi deputari nimirum ad clamandum actorem
ad exaudiendum eductionem in premissis decretam. Cui Magnifi
cus Dominus Pallatinus Ravenensis et Capitaneus Plocensis deputavit nimirum
castrensem Plocensem Horestum Stanislaum de Miroslaw ad clamandum
prefatum actorem. Qui nimirum recognovit quod predictum actorem cla
mavit qui actor solus ex iis non comparuit. Ideo ipsum ex
prescripto statuti quod maior est contumacia actoris quam rei in
evasione pro toto negocio principalis prefatus citatus peccit con
dignari iux originalem citationem. Cuius est tenor talis. An
dreas Sieprski a Gulczewo Pallatinus Ravenensis et Capitaneus Plo
censis vigore Regio et auctoritate officii nostri. Tibi nobili
Jacobo Babeczki de Babez de omnibus et singulis bonis tuis here
dictis mobilibus et immobilibus te quocumque et ubicumque spectantibus et
concernentibus iuribus tamen et inscriptionibus bonisque aliarum personarum
positione prius citationis minime nominatis neque preiudicando. Manda
mus quatenus in terminis communibus castrensibus in castro Plocensi pro
xime fieri coram nostro iudicio castrensi Plocensi pro ac legitime compareas
Admistantiam nobilis Alberti Grotzkowski de Grotzkowo magna
et Dziebakowo heredi. Qui te citat tamquam complicem invasionis
domestice vigore pro eo quia in spretis legibus et constitutionibus
Regni penas de invasoribus domorum nobilium sancita et lauda
tam non formidans nec metuens ex iis complex nobili Joanni Bor
kowski principali tuo vacante huius die et tempore in primo vespe
rtino supercequitans ad domum et eiusdem ipsius proprie residentiae in bo
nis et villa Grodkowo magna iacentibus cumque eandem domum vi et vio
lenter irruistis hostisque eiusdem ipsius extrusis facto super ipso hospite
prius initium litis eundem vi et violenter simulque et nobilem Marga
retham consortem ipsius legitimam vi et violenter vulneratis vulneraque
uno indigitum indicem consortem ipsius manus dextre intulisti et

inflixisti aliasque violentias perpetrasti et ex eo domum ipsius violasti et obsanguinolasti ob idque in penam statuti super invasores domorum sanctam succubuisti et pro lapsus es pro quibus te premissis convincere volt ut actor iuxta iuris formam ideo tenetur ad videndum et audiendum penam prefatam statuti super invasores sanctam et laudatam teque eisdem iuxta demeritum tui puniri pro volucribus vero sibi tecum specialem actionem agendi in foro competenti et ultra prout tibi termino adveniendo verbis laicis declarabitur et prout ius decernet iuxta rationes Datum in castro plocensi feria secunda proxima post festum sancti Thome apostoli anno domini millesimo quingentesimo sexagesimo quinto. Quinquidem actor ter et ultra formam iuris quantum ad ius per iniuriam castrensem superius descriptum clamatus non stetit in eius actoris contumaciam prefatus citatus peccit eundem in evasione condenari. Magnificus dominus pallatinus Ravensis et capitaneus plocensis audita relatione prefati iniuriis attentaque contumacia actoris eundem prefatum actorem in evasione pro toto negocio principalis tollere condenavit ex eo quia maior est contumacia actoris quam rei, a qua condenatione evasionis prefato iudicio memoriale est solutum.

Recessit a citatione Kuczbork

Comparens personaliter coram iudicio et actis presentibus laboriosus Mathias Bialek de Olssewo Kuczborskie subditus nobilis Stanislai Kuczborski citando unacum assistentem domini sui nobilem Stanislaum Kliczewski filium generosi Felicis Kliczewski thesaurarii plocensis pro receptione sex cassularum siliginis hiemalis predicti subditi pro terminis presentibus castrensi plocensi ab eadem citatione presenti iuxta recessit Nihilominus reservavit sibi salvam actionem pro premissis agendi loco et tempore suis.

Recessit a citatione Kuczbork

Comparens personaliter coram iudicio et actis presentibus laboriosus Lucas Przithilka de Olssewo Kuczborskie subditus nobilis Stanislai Kuczborski citando unacum assistentem domini sui nobilem Stanislaum Kliczewski filium generosi Felicis Kliczewski thesaurarii plocensis occasione violente receptionis prefato actori quinque cassularum siliginis hiemalis citatione pro terminis presentibus castrensi plocensi ab eadem citatione

prnti intr recessit Nihilominus resznan sibi salvam actionem p
pmissis agen loco et tempore suis.

Recessio a cittone Kuczbork

Comparens personaliter coram iudicio prnti laboriosa Catherina
Fileiowa relict olim laboriosi Joannis de olssewo kuczborskie
Subdita nobilis Petri Gnoienski cittando vnacum assistentia
domini sui nobilem stanislaum Kliczewski filium gnosi Fae
licis Kliczewski Thesaurarij plocen cittone p terminis prntibus
castren plocen occasione violente receptionis sex cassularum
Siliginis hiemalis predicto actori ab eadem cittone prnti intr
recessit Nihilominus resznan sibi salvam actionem p pmissis
agen loco et tempore suis

Recessio a cittone Kuczbork

Comparens personaliter coram iudicio prnti laboriosus Joan
nes Stepka subditus nobilis Francisci kuczborski de
olssewo kuczborskie cittando vnacum assistentia pffati do
mini sui nobilem stanislaum Kliczewski filium gnosi Fae
licis Kliczewski Thesaurarij plocen cittone p terminis prn
tibus castren plocen occasione receptionis sex cassularum
Siliginis hiemalis pprij laboris ipsius actoris ab eadem citta
cione prnti intr recessit Nihilominus resznan sibi salva
actionem p pmissis agen loco et tempore suis

Recessio a cittone Kuczbork

Comparens personaliter coram iudicio prnti laboriosus Bar
tholomeus Cziegaj de olssewo kuczborskie subditus nobilis
Stanislai kuczborski cittando vnacum assistentia pffati domini
sui nobilem stanislaum Kliczewski filium generosi Faelicis
Kliczewski Thesaurarij trae plocen cittone p terminis prn
tibus castren plocen emanat occone receptionis quinque cassu
larum Siliginis hiemalis proprij laboris ipsius pffati labo
riosi actoris ab eadem cittone prnti intr recessit Nihilo
minus resznan sibi salvam actionem p pmissis agen loco et tem
pore suis.

Recessit a cittone Kuczbork

Comparens personaliter coram iudicio prnti laboriosus Marcus
de olssewo kuczborskie subditus nobilis Jacobi kuczborski cittan

842

vnacum assistentia praefati dni sui Nobilem Stanislaum
Kliczewski filium generosi Felicis Kliczewski Thesaurarii plo
cen. cittone per terminis praesentibus castren. plocen. emanat occa
sione receptionis sex cum media cassularum siliginis hiemalis
propri laboris ipsius praefati subditi actoris. ab eadem cittone
praesenti iuris recessit Nihilominus reservando sibi salvam
actionem pro praemissis agendi loco et tempore suis

Recessio a cittone Kuczbork

Comparens personaliter coram iudicio praesenti nobilis Jacobus
Kuczborski heres bonorum olszewo kuczborskie cittando nobi
lem Stanislaum Kliczewski filium generosi Felicis Kliczewski
Thesaurarii plocen. cittatione castren. plocen. per terminis praesenti
bus proveniente occasione violente receptionis frumentorum hie
malium ipsius subditis vigt laboriosis Martino Nussiak Mi
chaelli Roy Luce Kulik Marco dicto Marek et non exercici
onis laborum solitorum ratione ademptionis proventus ipsorum.
Ab eadem cittone praesenti iuris recessit Nihilominus reservando
sibi salvam actionem pro praemissis agendi loco et tempore suis.

Recessio a cittone Kuczbork

Comparens personaliter coram iudicio praesenti laboriosa Hedwi
gis Wawrzniczowa de olszewo kuczborskie subdita nobilis
Francisci cittando vnacum assistentia praefati dni sui nobilem
Stanislaum Kliczewski filium generosi Felicis Kliczewski The
saurarii plocen. cittone castren. plocen. per terminis praesentibus legitti
me proveniente occasione receptionis octo cassularum siliginis
hiemalis praefate actrici ab eadem cittone praesenti iuris recessit
Nihilominus reservando sibi salvam actionem pro praemissis
agendi loco et tempore suis.

Recessio a cittone Kuczbork

Comparens personaliter coram iudicio praesenti laboriosus Marti
nus Nussiak de olszewo kuczborskie subditus nobilis
Jacobi Kuczborski cittando vnacum assistentia dni sui praefati
nobilem Stanislaum Kliczewski filium generosi Felicis
Kliczewski Thesaurarii plocen. cittone castren. plocen. per
terminis praesentibus legitime proveniente occasione receptionis quinque

cassularum Siligines Gumales laboris proprij Gstalli actor[is] ab eius
ittone prati iuste recessit Nicolaus resignand orbi salvam sibi
eum p[re]missis loco et tempore agend.

Recessio a termino Kuczbork

Comparens p[re]coram iudicio prati laborensis Nicolaus Roy
de oppido kuczborskie subditus nobilis Jacobi kuczborsky attendo
vnacum assistentia eius dm Gstalli nobilem stanislaum kliczewsky
filium quondam Jacobi kliczewsky Gstarariy placen ittone
hali casheu placen pro termino primo huius regestri quemadmodum recog
nitionis recepti[o]nis p[re]fato actori sex cassularum Siligines Gumales
ab eadem ittone prati iuste recessit Nicolaus resignand orbi
salvam actionem p[re]missis agend loco et tempore [e]mis

Recessio a Termino Kuczbork

Comparens coram iudicio prati nobilis Stanislaus kuczborsky
actor attendo Nobilem stanislaum kliczewsky filium quondam Ja
cobi kliczewsky Gstarariy placen ittone hali casheu placen
pro termino primo huius regestri quemadmodum recognitionis recepti[o]nis ipsius sub
orbi Bartholomeo Czeggey mansio Bialeh hoc p[re]sente nul
lo impedimento fraudulenter Gumalem exindeq[ue] depang et tunem ipsius pre
fati nobilem subditorem. Eadem ittone prati iuste recessit Nico
laus resignand orbi salvam actionem pro p[re]missis agend loco et
tempore [e]mis.

Recessio a ittone Kuczbork

Comparens personaliter coram iudicio prati laborioso Sibestianus Si
chus Szobiesky de oppido kuczborskie attendo vnacum assistentia
dm sui Vizt pchi Cnoien sky. Nobilem Stanislaum kliczewsky
filium quondam Jacobi Kliczewsky Gstarariy placen ittone
ne p termino primo huius regestri quemadmodum recognitionis recep
tionis ipsum p cassularum Siligines Gumales appro laboris ipsius
subditi orbis. Eadem ittone prati iuste recessit Nicolaus
salvam orbi resignand actionem p[re]missis agend loco et tempore [e]mis.

Recessio a ittone Kuczbork

Comparens personaliter coram iudicio prati Laborioso Franciscus
de oppido kuczborskie subditus nobilis Francisci kuczbor
sky ittendo nobilem Stanislaum kliczewsky filium quondam
Jacobi kliczewsky Gstarariy placen ittone casheu plo.

844

cen pro terminis praesentibus provenien occasione quinque cassu
larum siliginis hiemalis praefati actoris laboris propri.
A cittone praesenti inter recessit Nihilominus reservan
sibi salvam actionem pro praemissis agen loco et tempore suis.

Recessio a cittone Kuczbork

Comparens personaliter nobilis Franciscus Heres bonorum ol
ssewo Kuczborskie cittando nobilem Stanislaum Kliczewsky
filium generosi Felicis Kliczewsky thesaurary plocen cittone
pro terminis praesentibus provenien occasione receptionis multitudinem
frumentorum hiemalium ipsius subditorum vigt Francisci He
dwigis dicta Wawrzniczowa Joanni Stempka. A cittone
praesenti inter recessit Nihilominus salvam sibi actionem reservan
pro praemissis agen loco et tempore suis.

Recessio a cittone Kuczbork

Comparens personaliter laboriosus Joannes Kossinek de Olssewo
Kuczborskie subditus nobilis Petri Gnoienski cittando unam
assistentia dni sui praefati nobilem Stanislaum Kliczewsky
filium generosi Felicis Kliczewsky thesaurary plocen cittone
pro terminis praesentibus casten plocen provenien occasione recepti
onis quinque cassularum siliginis hiemalis A cittone
praesenti inter recessit Nihilominus reservan sibi salvam a
ctionem pro praemissis agen loco et tempore suis

Recessio a cittone Kuczbork

Comparens coram iudicio praesenti laboriosus Lucas Kulik
de Olssewo Kuczborskie subditus nobilis Jacobi Kuczbor
sky cittando unam assistentia praefati domini sui nobilem
Stanislaum Kliczewsky filium generosi Felicis Kliczewsky the
saurary plocen cittone pro terminis praesentibus provenien occa
sione receptionis sex cassularum siliginis hiemalis praefati
subditi A cittone praesenti inter recessit Nihilominus
reservan sibi salvam actionem pro praemissis agen loco et tempo
re suis.

Recessio a cittone Kuczbork

Comparens coram iudicio praesenti laboriosus Clemens di
ctus Niedbala de Olssewo Kuczborskie subditus nobilis

Recessio n cittone Kuczbork

Comparens coram nobis prelibato Laborioso Ambrosio dicto Ambroż de olssewo kuczborskie cittando vnacum assistentia sui boni p[ro]curatoris nobilem Stanislaum kliczewsky filium gnosi Jacobi kliczewsky Sczanrawy plocen[sis] cittatione p[re]missis prelibg Castren[sis] plocen[sis] p[re]mien[sis] occasione recepcionis Septem cassularum subsigillis Szemalis cittone prelibti Jude recessit Nicolaus Zelomsky salvam urbem sibi restituan[dum] et p[re]missis agen[dis].

Recessio n cittone Kuczbork

Comparens coram nobis prelibato Laborioso Ambrosio dicto Ambroż de olssewo kuczborskie cittando vnacum assistentia sui boni procuratoris nobilem Stanislaum kliczewsky filium gnosi Jacobi kliczewsky Sczanrawy plocen[sis] cittone prelibti p[re]missis Castren[sis] plocen[sis] p[re]mien[sis] occasione recepcionis quem[dam] cassulam subsigillis Szemalis cittone prelibti Jude recessit Nicolaus Zelomnus salvam urbem sibi pro p[re]missis agen[dis] loco et tempore debito restituan[dum].

Recessio n cittone Kuczbork

Comparens coram nobis prelibato Laborioso Casimiro dicto Rzeplnia de olssewo kuczborskie subdito nobilis pelni Cnoiensky cittando vnacum assistentia sui boni procuratoris nobilem Stanislaum kliczewsky filium gnosi Jacobi kliczewsky Sczanrawy plocen[sis] cittone Castren[sis] plocen[sis] p[re]missis prelibg p[re]mien[sis] occasione recepcionis bex cassularum subsigillis Szemalis et pro laboris sibi debite Castrensis cittone prelibti Jude recessit Nicolaus Zelomnus salvam urbem sibi et p[re]missis agen[dis] loco et tempore debito restituan[dum].

Recessio n cittone Kuczbork

Comparens nobilis pelnus Cnoiensky de olssewo kuczborskie actor cittando nobilem Stanislaum kliczewsky filium gnosi Jacobi kliczewsky Sczanrawy plocen[sis] cittone et tribus p[re]mien[sis] occasione recepcionis multitudinem frumenti arm[orum] Szemalis pro subditorum laborioso vel Joannis kossinsk Casimiri Jezierona Casimiri Rzeplna Sebastiano dicti Sobius Ambrosio dicto Ambroż Clementi Nicolai exactoribus subditorum Gossławum Papantanus cittone prelibti Jude recessit Nicolaus Zelomnus salvam urbem sibi et p[re]missis agen[dis] loco et tempore debito restituan[dum].

Liber cu motione Mlodusski.

Q Reposunt ꝓb nobilis valentinus Mlodusky hereditarius de et cõtra nobilem paulum Mlodusky exactõe hãli castri ꝓcued ꝓlocen ꝓ tenutis ꝓnũcy legitime ꝓcued tenoris sn̄ ꝓcedi ꝓlocen ꝓ tenutis ꝓnũcy legitime ꝓcued tenoris sn̄ insti Andreas Siecrsky a Golczewo palatinus Kuien et castellanus ꝓlocen Tibi nobili paulo Mladusky starosto Mlodusky de bonis tuis omnibus mandamus vigore Regij et auctoritate offi mi castri qtenꝰ n terminis castrens ꝓlocen in castro ꝓlocen ꝓxime fuer et celebrãt teriam nrã ꝓxiã castren ꝓsonaliter ac legitime compeas Dnm̄ nobilis valentinum Mlodusky hereditarium de et contra ipsum agas et contendas ꝓtestando quia in ꝓcessibus et contentis ꝓtestationibus Regijs nec metuend penas statuti de manutentoribus dominorum Regni nec metuend penas statuti de manutentoribus dominorum nobilium tendat emptionem cum suis complicibus Joanne filio Bartholomei Mlodusky. et alijs in ꝓcedentibus contentis et nominatis ad domũ ipsius ꝓprie residentiã bonorũ Mlodusky vi et violenter irruend eundem valentinum et sospitem comfortium ipsius ꝓcessisse et vulnerasse et ipsis vulnera cecidisse et bona ꝓdicti valentini vi rapuisse et ꝓbabile sit quod ex dicta rapina et dno bonis mobilibus et mixtis vsque quam bene violenter manutenendo domesticam et eius obsangmolationẽ et ꝓdicta vulnera rapinam ostẽ castren ꝓlocen in secretis obmixerint et sint ꝓtestati quod obducto lacrimis et sanguis testabitur ad quã rem respectu ꝓ quod dominus ipsius obsangmolasse et sanguinem vulnera violasse in penas ꝓdicti statuti incidisse et eadem bona ipsi valentino ꝓpter ea attach ad decernend has ꝓ ꝓdictas penas statuti et non ꝓ statuto extendend et hanc ꝓ causa animadvertendi ipsa tuum dominium ꝓ quibus ꝓmissis petit te condemnare in ꝓdictas penas statuti ꝓ obtinend in quantum ꝓmissa negare vel ignorare non ꝓbabiliter

quam[dam] proponen nō [illegible] facta [illegible] Actorca Re
ffert[ur] in terminis [illegible] fuit in primis deputanē mi[lites]
hostis ad cam[er]am mansionem domus officiose obtenta Deinde repro
duxit obductiones mansionis domestice simulq[ue] et vlterius circa
quam mansionem sibi p[ro] ut fertur partem facta quibus produxit se
et actorca pars ad diversam injunctam partem ostium juris reme
dijs diversis instis mediantibus stringi et compelli. Exhibit pars
ultra reservando sibi omnibus juris remedijs in toto salvis et illesis
allegant &c. Hic minus inspice esse tractan pro quadam assecla
mansione domus Rem Statut dispont Si quis alterius domus
alienus manforti intrepescerit aliquem in eius domo vel cor
mit vulnerarerit. Hic autem ex hac obductione conspicuum
esse vulnera parua et levia que vulnera non debiarent mu
nia p[ro]fati domus, et ex hac ratione petyt se liberam ab inscrip
tione actoris et impetitione totius cause liberam p[ro]nunciari pro
testan[tur] Expensarum &c pena talionis loco et tempore debi
ta. Contra quamquidem exceptionem ostitit pars de jure
minus dam et talionis mitigand actorca pars reservando sibi
et sue cause omnibus juris remedijs in toto salvis et illesis
cum ipsam exceptionem minus dignam imo fabricatam primo do
legant ea ipsa ultra velenare non posse Cum etiam Statuto
et jus domone id nō constituat ne cuilibet qui licet mansus esset
in domum suam vide, tamen si non fabricet vulnera enormia et
letalia per actus declarat, non licet ei pro mansione domus
Sed implicat si quis piam aliquem in domo mam forti mansuet
in domo, pena mansionis domestice mox punitri debet non aut
hac exceptione pro domone con talem mansionem se tutari pos
vel sed potius a jure communi cum sit mansionibus
Scrupulose decernit quo pacto ejus sententia mistachi mea
vel ipsa mansio cognoscat et sic sibi vera plurio decernat
Si aut quis absit pretia causa cuius mine meminit non aut
hinc ipsam simplicem exceptionem cuius liber esse debet
Itaq[ue] declarando intentum actorca pars sic deducit et
allegat quod si tanquam aliquis aliquem in domo mansionis
et domum suppes ne sine famulus domus illius divino ad
iutorio vel se defendisset vel eum grauit attingisset vel
quo uis no vulnera letalia euasisset et sic hac ipsa divina
ordinatione absq[ue] omni culpa excidisset. Itaq[ue] pro ipsa tali

invasione agere sibi non licuisset prout citatus declarat fuisset
id in maius detrimentum hominum ac libertatum similiter et iuri com
moni prout et ipse actor eo tempore dum et quando invasus est
a citato pro tunc solus vix a morte inimicorum suorum evasit
et ex eo letaria vulnera ipse solus non habet uxor tamen
ipsius pro tunc fuit vulnerata quod et id coram iudicio presenti pro
bavit petens itaque reiectis quibusvis exceptionibus supra
caveis citate partis ad directam responsionem citati iuris reme
diis stringi et compelli. Magnificus dominus palatinus
Ravenn et Capitaneus plocen auditis controversiis parium et
deductionibus attento statuto Joannis Alberti pie memorie
Regis poloniae per citatum reproducto in talibus sancito ex
quo lucide constat quia ex vulneribus parvis et lividis ob
sanguinolentiam domus non sequitur tantummodo ex vulneribus enor
mibus In protestatione vero actoris per eum reproducta constat esse
vulnera parva et livida eundem citatum a citatione et causa pre
senti liberam et absolutam pronunciavit prout pronunciat decreto
presenti iudiciali mediante. Quod decretum pars actorea sen
tiens se esse gravatam pro iure non suscepit. Sed ab eodem
Magnificum dominum palatinum Ravenn et Capitaneum plocen
indifferenter vult ad conventionem Regni generalem proximam
Super sextam diem die prima inceptionis conventus exclusa
ubicumque locorum de proximo celebrandam. Vel ad terminos seu
colloquia generalia terrae plocen super prima diem alias quod
illorum prius celebratum fuit iuxta formam et statuti dispo
sitionem per ministerium castrensem plocen honestum stanislaum de my
roslaw monit. Et Magnificus dominus palatinus Ravenn
et capitaneus plocen eandem motionem suscepit eidemque reverenter de
tulit. Et ibidem in conventione generali regni coram sac
Regia mte vel in terminis seu colloquiis generalibus
terrae plocen alias quod illorum prius celebrabitur indifferenter pre
fixum partes praefate habent et habebunt terminum talem
qualis ipsis de iuris forma veniet arbarum parium iure salvo
in toto permanente. Et citatus hic idem in iudicio presenti solen
niter protestatus est contra assertum actorem de pena talionis
loco et tempore suis iure agendi

liber cū motione Miodusski

Exposuit ꝓ se nobilis Valentinus Miodusky de Kosłowicz Ꝓ et
cōn nobilem Joannem filium nabilis Bonefolacii miodusky ex ne
tanoꝛe halli Castri Plocen ꝓ hominis Fratiby legumē ꝓmiscū te
noꝛis ꝓnsdi Andreas Sirpsky a Cenlozewo palatinus Kanen
et Castns Plocen Tibi nobili Joanni filio nobilis Bartolomei Mio
dusky ac bonis suis omnibus Mandamus vigore Regie et anele
tatis officii mi Castns qtenus ni terminis Castri Plocen ni Castro
Plocen proxmo fien et celebran coram mo indro ꝓ ac legitime cau
se cōm Remonstrandam nobilis Valentini Miodusky de Kosłowicz
ni te citat ꝓ re qua in contrauentiōe legibus et Statutis
Regni nec molnen penas Statuti de compiscabus demend nobilium
incasoribus simili complen nobili paulo Miodusky cum alijs suis
complicibus tuo ꝓmo capali cum ni cois ipsius fautore cui Kalmin
Domiq ipsius invasisti et cum cois tuo primo capali domui ipsius
absangiolasti ꝓ quod penas Statuti incendium si et prolapsus es
qis valeamita contra te et tuum primo capalem est ꝓclusum Quia
propter te citat ad decanendū sub penas Statuti et ꝓuisōis
in tuum demerendū qis si negare ꝓmissa voluris paratus est te con
uincere mittē ins admittend pro inuasione vō cum tuo primo capali et
pro uberibus et ꝓ complicitate cōn alios complices salua actio
nem reservant agendi et ita ꝓut ius decant libros ni termino ad
veniendi Iarms declarabr ꝓut ad ꝓmissa ꝛ sunt Datum ni Castro
Plocen Sabbato ni festo Sancti Lamberti Anno domini millesimo
quingentesimo sexagesimo sexto Postquam quis prosanem nō
ꝓmissio inde factam ꝓsata pars actorea petit partem citandi ad
diectam rnsionem ipsis remedijs sumpti et compelli. Ex quo
citatus reservatis sibi omnibus suis remedijs in toto salubi exce
ptione dixit et allegant non teneri ad citatōm assertam actoris
minus instā et cōn formam ipsis emanatam quidq procedi exce
ptia principalis cuius exceptionis domus assertā actor actionem
instituit ab ipsā actore tanqa cōn forma statuti instituti
libri est ꝓmovendus Ideo ꝓ assertā complicitate actor ꝓsatus adi
tum assertum cōn te ꝓcessu non pot pleins te libri ꝓmouendi.
Actor vō in Contrarium replicando allegationes cōn ipsis forma
factas citatū non posse in hac parte iuuare quā a decreto indinaly

con se pro parte principalis invasoris latto motio ad supe
riorem judicem sit legitime interposita. Ideo petiit citatum ad
directam rationem compelli. Magnificus dominus
pallatinus Raven et Captus plocen auditis premissis con
troversijs parentum Attento eo quia principalis uti asserit
per actorem invasor domus a citatione causaque tanquam contra
formam iuris instituit liber est pronunciatus eundem citatum qui in
eo passu non potest cognosci complex invasionis asserte domi
stice a citatione et impeticione totius causae liberum et abso
lutum pronunciavit prout pronunciat decreto judiciali mediante
Quod decretum pars actorea sentiens se esse gravatam pro iure
non suscepit sed ab eodem magnifico Domino pallatino Ra
ven et Captum plocen indifferenter vult ad Conventionem Re
gni generalem proximam super sextam diem die inceptionis
conventus exclusa ubicumque locorum in Regno poloniae de
proxime celebrandis vel ad terminos seu colloquia generalia tre
plocen super primam diem alias quod illorum prius celebratum
fuit iux iuris formam per ministerialem Castren plocen honestum
Stanislaum de Myroslaw monit Quam motionem memoratus
dominus magnificus suscepit eidemque reverenter detulit Et ibidem
in Conventione generali Regni proxima coram sacra Regia mte
seu in terminis vel colloquijs generalibus tre plocen alias quod
illum prius celebrabitur partes prefate habent et habebunt
terminum indifferenter sibi prefixum talem qualis ipsis de iu
ris forma veniet salvo iure ambarum parentum in toto permanente

Deliberatio Sieprcz Zielona

Proposuit iuxta generosa ursula Lwowska de Sieprcz
Castellana Conialien In et con nobilem Andrianum Zie
linski de Zalieszie ex citatione litterali Castren plocen pro termi
nis presentibus legitime provenien et incidentem tenoris huius di
Andreas Sieprski a Gelezewo pallatinus Raven et
Capitaneus plocen Tibi nobili Andriano Zielinski de
Zalieszie de eisdem et de alijs omnibus bonis tuis parte ubilibet
et quocumque iuris titulo habitis et possessis bonis et iuribus
aliarum personarum positione presentis citationis nil nocentem vigore

852

agen in foro competent Datum in Castro plocen feria
secunda post festum Sancti Thome apostoli proxima Anno domini
millessimo quingentessimo sexagesimo quinto Postquamquidem
proponendum sic inter factam praefata actrix deducendo intentionem
suae propensis et citationis exhibuit in primis querellam
protestationemque suam per nobilem Albertum Kurzewski famulum
suum contra praedictum citatum in recenti post crimen patratum vigilantem
invasionis violente obsanguinolationisque ex illatione vulnerum
Cuiethonibus subditis praefate Actricis Curiae eius villeque
Niechlanino factam et illatam De Data et actu in Ca
stro plocen feria quarta in vigilia Sancti Mathei apostoli anni
domini millessimi quingentessimi sexagesimi quarti prout la
cius premissa in se continet quam pro insertis habere voluit
Tandem exhibuit aliam protestationem nobilis Stanislai Kol
czinski factoris sui nomine eiusdem actricis ac laborio
sorum petri Elisabeth Margarethe Anne et Mathie pue
rorum olim laboriosi Simonis Perck de Niechlanino contra
praedictum citatum Andriamem Zielinski occasione interemptio
nis praedicti olim Simonis Perck circa invasionem praefatam
per citatum interempti facta De Data et Actu in Castro plo
cen feria sexta in vigilia Sanctorum Simonis et Jude apostolo
rum anni eiusdem millessimi quingentessimi sexagesimi quar
ti prout premissa lacius in se continet quam pro insertis etiam
habere voluit Reproduxit Deinde relationem ministerium
honestorum Gregorii de Sglinicze et Antonii de Krusta
ex actis Castren plocen eiusdem date et actu feria sexta in
vigilia Sanctorum Simonis et Jude apostolorum anni millessimi
quingentessimi sexagesimi quarti qui cum certis nobilibus iux
ta deputationem causa maioris testimonii sibi adhibitis
praefatam violentiam invasionis tam ville quam curiae ob
sanguinolationisque eiusdem curiae et alias violentias ibidem circa
invasionem perpetratas se vidisse recognoverunt prout eadem prote
stationes et relationes ministerium quas actrix pro insertis
habere voluit laciorem premissorum in se continent effectum
quibus sic deductis reproduxit Statutum Joannis Alberti

Dnie memorie olim Regis Polonie solio Cesi cor minaseth et vio
latores domorum nobilium sanctu et laudatu petens ultimo ad directa
renionem omis remedys compelli statutum essem nedum con
sone ius custodia cuius sibi decernenda in toto extendi salus om
nibus omis remedys in toto reservat. Exemplo Strona po
zwana iako pan Zielinski Zaczowansky z sobie wasnych
thie obiony prawne zale zdrome, vbyl ad decisionem esset con
ta niemi exceptionis decimandi sam allegant, Ossyvat sen
pozew messnym y nie nedlie prawa vczinony mespowimenem sye
sprawonaty. A tego stego przeziny kazdi pozew ma bez con for
mi libello. Ze Mg pany Kowalska pozwala o iakiesz naiaz
dzanie gwaltowne dworu y domu swego w Krzeslawicach i
liscze naiazdzanie Zalnicy protestacy ani sługi vczinila Ig llo
o iakiesz naiazdzanie wasny Krzeslawicach slugom sługa sługi
dza y sye y depetania mienia Ogrodzieskiego tesz y Zeznanie wo
snego o bwiedzenia tego iakiegoz gwaltu. Sgadza sye ich
y protestacya liscza vczinil pan Kolczinsky y micniem dzia
le o zabicziu glowy liscza tego wasnego ma y ssli tego naiazdzan
sye vciesz Krzeslawicach tham w cwsky Zabiesz ze do liscza
ze protestacy nest tesli tem pozew pozwagmon. A pozew tego
wasnego y ssli tego naiazdzanie dom y dwor w Krzeslawicach Za
bilecz zebolskiego Simona pisma w dworze y w domu przeszego
nie pany Kowalsky liscza tego dwie rzeczi tego nest pozew y
obmichi Zabitego sba discordes Boiger liego naiazda tego
m rzeczi ma solennem protestanion vczinicz de pressata violenta
mitazione, tak ze tego ma obwiesz wozmim przidanim odrzedn
przeszczony naiazd Ze Mg pan Kowalska bibila bazila
ze bi tego na nie mi ala miecz dworu y domu swego iako tego
pozwala od pana Zielinskiego, vczinila bi tego do state
czney. Ito, Tesdziesz tesz y przidanie wozneg bi wziela
len obwiedzenie gwaltu przeszczonego. Tham ze bi tesz
tego y wozni zeznal. A tego pan Zielinsky iaz sal od
pana Gnoinskiego tham podam pamici Kowalskie y
Zastampinsky dobrowolna drogę iemu vbiego vraniy
dwu sług Zabity Szego sługa vy Mg vczinil. Ito
o naiazdzanie wasny a mego domu y dworu cnigore stanisy.

Jan Zbyssy vrzadnik przydal wozneho hn obmieszczenia
Nasza Sama wyssi. A Stahlyc iest rzekl by lysso nasza Sansse
gwaltownie dom Czeyo Zabil womn hogo albo vranil Jssm
ma Snbiarcze Stahlo de tahlbus banck Ayssi rzek Mg pa
ny Konalska nieuczinila iako bila sprawa powinna prote
stacyi o nasza Same dwory Sadzusz ussy nieczila prze
Sama woznego hn obwiedzienia przeczeznego gwaltu, yza
ko prawo vczi. Co protestacyi y do Relacyi poznala, Jss
di pozwr Swego lysori ma bicz conformis libello Swemy
protestacyami niezgodzila A tak stich przicsm prosby pan Zyr
lmsky a cztonie pryki tanquam mordinata bicz wolnego A
gdi rzek Mg pany Konalska pozwie legittime Czo nist sgodzi
pozew Skarga y Zmyssony protestacyami Czedi pan Zuilm
sky a vczini Czo Zomu sprawa bendzie nalieczalo a ono
pryss prosby wolnosczi Omnia iuris remedia et defensiones
salnas et illesas in robore reseruando. Contra gnasgny
partes ette exceptiones minus juridicas juris ro^m mom et
ro^i contrarias ac hic pro^ssata replicando dixit et allegauit yss
pozwany vporne a przeczinko rozumowy mieny pozew bicz
mieyscowy a takoby od protestacey morz rozni, gdyss
bycz zaszlie polozlie Sprotestacey Czo wsbem dzie polozonisz
dyss Czen Czo pozwany nasza Samyssi na przod mieyscz mow
Czamze dwor may wskyori poddani mogi dla polo
Swego przed gwaltem czesnem Czego Czo pozwanego vczicka
by, gwaltownie Spomoczny by Swemy zamku z broina na
sadowsky, one poddane mogi possiekl wlamawssi gwal
tem wrotha y drzwy dom moy okrawszi, skyoriszlm
dzi morz possiedzonch ieden wzieglie vmarl, kysori gwaltu,
tak wssi, iako domu wego Zaszwiecza vczendem iest o
bwieszczon, iako slusnyi przeczeczone y Zeznania wozmich
Czegom y Czeraz gotowa, tak Zeznaniem wczmich, wssh
bi wogm kysori Czego medologel Co widzial doniesc vn
ko kyss y prawem Sama Smiatky wesbie Stahlsu podprzys.

A przeſſo nieſłuſſnie pozwany exceptij przeczywko pozwowij nemm vſſij
vczina A czo powiada abi pozew vſſo vſſko wſſobie miał o zabitſſego
Simona Perka, vſſ wiaſſne vpor iego okazniesſſie, gdiſſ pozew tak
omawia, vſſo vſſ dom moj gwałtſſem naſſdvſſſſ spomoznikamij ſſwemy
rabom vſſne panla Bernſſe, Jana zoſſſſka, Simona Bratka, y panla
poddane moie poſſſſichłoſſ A Simona Perka zabiłoſſ ac
vſſ pozwanij powiada, abij vſſiłko o ſſanego iednego, vſſego vſſo
Perka czoſſie ſpozwan vſſego ſſorczij okazuie, ac czoſſie czia
gnie do protestarij, przeſſ kolezmſſkiego y dzieczi zabitſſego vi
zinionczij, y vſſoſſobie brzeze napomoz, iakoby rozna bila ſpozwem
Tſſo goniecz auſſmoſſ A mnie ſkodzicz niemoze, gdiſſ ſſm odzie
zram zabitſſego nieſpotrzeba bilo mego gwałtu obwodzicz, anij
on czinicz, ieno o glonc oicza ſſwego. A ia o gwałtu domu
ſſwego kſſorm oſſwiadczyła czinic y podpieram, kſſorcij vſſo
vſſaſſnie należy. Pozwu teſſ nieſłuſſnego pozwanij naziwaz
memoze gdi zem ia golſſowa wielie prawa gwałtu a vrzini
di ſſwcij Imamento Corporali podeprzecz, y ſłuſſnie pozew
Sprotestuie moja y Testacia wozmch zgodzon iest. A
czo pozwanij powiada, abij mu mogł vndzie zaſſtem prz droge
mielij, vſſo ſſie polaze, vſſſſomy drogi iemu nigdi niezaſſtem
powalij, alie on ſſam gwałtownie naiechał dom moj y
wieſſ obrwawſſi. Et sic stando remanebis peremptorie ad
dicendum responsum compelli debes ad complendam sententiam admitti
talem omnibus modis remedijs in toto sibi reſpondendo. Ma
gnificus dominus Pallatinus Rauen et Castus Plocen Sep
Conuocatis parcium actum penden in hoc curiarum et allegatarum
propter breuitatem in formacione ad alios terminos Castren
Plocen proxime futuros deliberat. Et si in alios termi
nos Castren Plocen proxime futuros partes presente non ve
nerint Sabeat et Sabimt terminum talem qualis ipse de ci
uis forma venit salua iuramenti parcium in toto permanendo.

Deliberatio Crambecz Colczino

Quem admodum causa et actio inter nott fmt et venerabat
nitr nobiles Gregorium Gowny Kolezniſſy et Joannem Koſkowſky

856

Tatores nobilm Barg Colonen et Duc minorenn[m] p[ro]curat[ores] o[mn]m
nobilis Joannis Heidah de Kanffegg et m[ar]t co[n]s[ulum] p[ro]cur[ato]r ar[m]
sigatorem offic[ij] artor[um] et vna et nobilem Nicolaū Gram
bezly postolic[um] ottim[um] parte ex alta citac[i]one pcur hanc bo
ms et de hac p[ro]cessionis rone non admissiuis R[ati]onis et
nhominis n[ost]ris vig[ore] q[uo]m gentarij ordinaginta nouem se
xaginarij hnp ep[isco]p[u]m Jmi dnc p[ro]cessus fuit ipa causa tolosq[ue] pro
cessus emisq[ue] causa lationem p[ro]missorum mise continuit offerend[o] Jn
superiori actu terminoru[m] p[ro]tulerūt Magistros dominus pal
latinus Ren[sis] et Castri plocen Decreuerat partib[us] actorea de
ducere tolum processum partis earum ab originali in tm[m]is imegr
legnica Ad[ue]rsarijs tamen tm[m]is partes p[re]fate ob spem
coniuendi ad alios terminos Castri plocen dismiserunt. Jn
Camino itaq[ue] hodierno partibus vtrisq[ue] comparen[tibus] et termin[is]
attentis Jpsis actorea Satisfaciendo decreto Judicij Castri
plocen ipsiq[ue] in toto satisfacien[do] reseruando sibi et hac causa
omnia Juris remedia salua et integra probationis declarationis
nis quas hucusq[ue] forma iuris exposcit vidibit[ur] Jnprimis
posuit inscriptam antentibus ex actis Castri plocen legitime
emanat[am] de Data et Xbi in Castro plocen feria sexta in vi
gilia Sanctae Barbare anni domin[i] Millesimi quingen:
tesimi Sexagesimi Tercij ac eius tranbmissionem in acta
hesmia Sicpriens de Data et Xbi in Suprez feria ter
cia cū festum Sci Joannis Baptē anni domin[i] Millesimi
quingentesimi Sexagesimi quarti Jnqua inscriptione con
tinebat vbi nobilis Nicolaus Gramberg postolic[us] de
Gramberg Remorando districtū de Steffahs actoribus inscri
pcōt et obligauit Sexaginta Sex Sexuas in non grom
polim p festo n[ost]ris domini a proxime mianno Sub nhomine
dicte partis inscriptionis hmc eius tranbmissionem p[ro]missam hc latius
tenent[ur] que est p indem p[ro]ut lecta Seq[ue]p[ro]ter eius probetatis
non est inserta qua Jnstrus habere voluerunt Dein
deinceps festo n[ost]ro domini et tpre sue Solnhoms p[re]fatis actis
rib[us] posuerunt qua reseruationem prorogationis emisq[ue] debiti de
Data et Xbi in Castro plocen Sabbato in vigilia n[ost]ris Jnc
anno emisq[ue] millesimo quingentesimo Sexagesimo quarto.

Vbi ꝑfati arlores ꝑfato atto de consensu emb̄s progedemt solucionē
Sūme ad feriam sedam̄ post festum Sancte Agnetis p̄xm̄ p̄nt
ipa lacus n̄ se dispont. Postea adnumcio feria sexta m̄ Crastino
no Agnetis &c. Data et acta m̄ Casho ploccē feria sexta m̄ Crastino
ns Agnetis Anno dñi millesimo quingentesimo Sexagesimo quar
to. ferarmt diligenciā inx̄ n̄strūm̄ cum dispntatione mīlis
ad nitromittendū occasione non solucionis ꝑfati debiti alia p̄tis
bum rescriptū p̄missa lacus testatur qua p̄nsenti habere volūt
Cum ꝑfati arlores respondere mēdū in diem rescriptū
Castrens ploccē de Data et acta feria sexta ante festum Sīe Va
lentini p̄xima Anno dñi millesimo quingentesimo Sexagesi
mo quarto quo decreto decretū est ipis nitromissio ex admissione
dicti actī et p̄tis causa ad exequcionē brachij Regalis est re.
missa Et quod decretum posset anterius rescriptū mīlis
vbi Recomat honestus paulus Szoborszka de Karwosszek mīlis
qd Sabbato m̄ Crastino p̄missarū Marie anni p̄nt̄s dñi
nitromittebat arlores ipis non est admissa imo impugnata et
cittonis posita est exequcionis quam ex actis brevis Superiꝰ
recordari p̄nt p̄missa lacus testatur. Deinde ꝑfati
arlores ex remissione causa p̄nt̄s ad exequcionem brachij
regalis attenderūt ꝑfatum actum occasione denegate nitromissis
ad feriam sedam̄ post dominicā Invocavit in quo termino fe
sta est de consensu parcium dilatio sine limitatio ad festum
dicti Stanislai m̄ Maio quam inx̄ recordari p̄nt
quo termino expiratione ac limitatione et termino legitimo
venit feria sexta m̄ Casho ploccē post Dominicā Jubilate
Anno dñi millesimo quingentesimo Sexagesimo quinto
Decreto est vadiū inscriptionis et nitromissio est decreta
et vadia triplicata de brachio Regali. sunt nitromissibilia ad
qd decretū potuit antedicti scripti vbi ꝑfatus Sobo[illegible]
de Karwosszek mīlis recepit qd nitromissio non est admissa
et cittonis posita est debite recolligita patet in se lacus
testari videt. Postea posuit exactis Castri plo
censis de Data et acta feria sexta ante festa Solemnia Pasce
rosten Anno dñi millesimo quingentesimo Sexagesimo
quinto vbi decreta sunt triplicata vadia et pena hominis

858

est interposita et nullis recenit quod non est intromissio admis
sa immo denegata et citatio est legitime posita cum deputa
tione vicecapitanei vel ordinis ad intromittendum sine rumanum alias
prout in se lacius testatur. Tandem praefati actores accepto et
requisito et vicecapitaneo et nullis dum iuxta decretum intromitte
bant actores sine Rumanum partem cum dicto Exequutore bra
chii Regalis quae non est admissa immo impugnata et citatio
est per partem posita vel nullam per pena bannitionis cuius
rescriptum autenticum posuit de Data et actu in Castro Plocen
feria secunda post festum sancti Francisci Anni domini millessimi
quingentessimi Sexagesimi quinti. In quo termino limitta
tio autentica facta est obspem concordie ad alios terminos
Castren Plocen prout praemissa lacius testatur. In quo ter
mino limitationis legitime provenien post expirationem eiusdem
limitationis in sequentem terminis de Data et Actu in Ca
stro Plocen feria secunda ante festum sancti Thome apostoli anni
domini millessimi quingentessimi Sexagesimi quinti decretum e
rat actoribus deducere legitimum processum ad sequentem terminos
cum observatione termini. Ultimatim vero advenien sequen
terminis Castren Plocen facta est per partes recognitio li
mitationis ad sequentem terminos in spem concordie cum observa
tione termini ad modernos terminos hic et inter legitime ce le
bratos quibus legitime deductis et inter verificatis satis
abunde. Quae omnia hic inter plecta et ruminata pro insertis ha
bere voluit peccit super partem citatam penam bannitionis decretam
et alia iuxta dispositionem Statutorum facien exequi prout forma
iuris id disponit facien reservatis omnibus iuris remediis
in toto salvis et illesis. Ex iuso citatus reservatis sibi
omnibus iuris remediis in toto salvis et illesis nil sibi et suae
causae obmitten in vim exceptionis dixit et allegavit processum per
Actorem deductum esse erroneum nulliterque con se obtentum et de
ductum prout ex eius processu iudice producto lucidissime consta
re videtur petens se liberum et absolutum pronunciari. Actorum
vero deducebat et commonstrabat processum suum rectum esse le
gitimumque productum cui citatus nullam rationem erroneam obicii
potest nec obiecit tantum nudis verbis et non re ipsa petens.

penam banniliones decerni. Magnifficus dominus pallatinus Rancen et Castellanus plocen sup contencionas parcen in actu prolen mihi ostensum et allegatum propter eius melioren informacionem ad alios terminos castren plocen proxime futuros deliberat Et eius in alijs terminis castren plocen pro modernis proxime futuris in hac ipsa consuetudine pstare habeat et habeant terminum talem qualis ipsis de iure et forma venit salno ipsis ambabus parcen in toto remanendo.

Decretum Banmitionis Chabowo

Actitabat Terminum pro totam audiencham nobilis Franciscus Stanislaus Zoffia Dorothea pueri minorennes olim nobilis Martini Mrozek de Szemanie palatinus et actor ipsorum Nobilis Bartholomeus Mrozek patruus germanus et substitutus officij pstet et contra nobilem Petrum Gabowsky filium nobilis Barthossewitz de Gabowo Swinary et Katone Reli Castren plocen pro terminis pretitis legitime emanat Cuius tenor sequitur Andreas Suprasly a Centczewo pallatinus Rancen et Castellanus plocen Tibi nobili Petro Gabowsky filio nobilis Barthossewitz de Gabowo Swinary presentibus mi possessionate Mandamus vigore Regio et auctoritate officij mei Castellanie quatinus in terminis Castren plocen in Castro plocen proxime futuris et celebrand coram me in medio castren personaliter ac pacem plenarie comparas Administrando nobilium Francisci Stanislai Sophie Dorothee pueron minorennium olim nobilis Martini Mrozek de Szemanie palatinus et tutoris ipsorum nobilis Bartholomei Mrozek patrui germani et substitutoris officij Ante tertium per quem in contrancionem decreti officij Castri plocen huius te impedire obtento nec melius penam banniliones et de hac polonie dominijsq regno eius subditis proscriptionis per officium nostrum vallat et interposite summacionis bona tua in pluribus vigil vadijs hipotecatis Decretis sexaginta nouem Marcis polis hup te impedire occasione interzem pluribus pdicti olim Martini pris predictorum puerorum obtenti et retenti Dnum Castellanum ut exequtorem brachij Regalis et partium interesse habentium non admittam persona vigil presentibus impugnasti put hoc coram te solummodo et nisi termino comparebis per quem penam banniliones et de regno dominijsq eius regno subditis proscriptionis decerni teque banniri et ysolari, banniendo et proscribendo primitus et immediate

860

trestres omnium districtum ad proclamandum et proscribendum te et
tuos complices consilium et auxilium tibi dantes et in domibus suis
te conservant esse bannitos hostesque patrie necnon finalem posse
sionem tuorum bonorum apprehendi iuxta prescriptum statutorum ac con
te captum terre plocen moveri cum apparatu bellico et te cum eisdem
tuis complicibus apprehendi mancipari detineri et in turrim inclu
dendum et alia omnia iuxta prescriptum statuti in te animadvertendum
Et ita prout nos iudicemus nostrum decernemus et decernet tibique
in termino advenienti lacius verbis et autenticis documentis deducen
tur et declarabuntur inter premissa attentaturus Datum in castro
plocen feria secunda in vigilia visitationis gloriose virginis ma
rie Anno domini Millessimo quingentessimo sexagesimo
sexto. Et iam in fine audientie prefati actores pecierunt sibi
addi et deputari nuntium ad clamandum ad ius prefatum citatum
Quibus Magnificus dominus pallatinus Ranen et capitaneus
plocen deputavit nuntium castrensem plocen honestum Stanislaum
de Miroslaw ad clamandum ad ius prefatum citatum Qui nuntius
ius suae deputationis restituendum publice recognovit quia
prefatum citatum ter et ultra formam iuris quatenus ad ius clamavit
qui citatus nec per se nec per suum procuratorem comparuit iuriqueque parere
minime curavit Postea nuntius nuntiis recognitionem prefati actoris
cum suo tutore legitimo deducendum totum processum causae in
primis posuerunt obductionem interemptionis prefati olim nobilis
Martini Mroczek ex actis castrensibus plocen emanatur de actu
feria secunda infra octavas corporis Christi Deinde posuit con
tumaciam ubi est prefatus citatus in pena contumacie condemnatus
de actu in castro plocen feria secunda ante festa solemnia pen
tecostes anno domini Millessimo quingentessimo sexagesimo quin
to Tandem posuit condemnationem lucri ex pena contumacie
obtentum de actu feria secunda post festum sancti Bartholomei pro
xima Anno domini millessimo quingentessimo sexagesimo quin
to Deinde posuit decretum iudicii satisfactionis simul et
rectionem continentem extraditionis citationis de actu feria secunda
post festum sancti Francisci proxima Anno domini mille
simo quingentessimo sexagesimo quinto Tandem posuit pro
testationem in vim diligentie de pena trium marcarum ubi decre

ta est habbefacio ad abbs tranio nob Castrum plocen cum pred[ict]a pena
De Xbi feria 6ta ante festum 6th Cume aph anno dñi mille
simo quingentesimo Sexagesimo quinto Deinde posit decretum Ca
stren plocen Vbi Magnifficus dñs pallatinus Rauen et Capitane
us plocen ex diligentia dixerunt penam bñ mactari potm et despu
tant mittem hostem ad mihomittend plenam arlexam mi bona rebelli
mi quantum aliqua haberet n predicts plurib Et incrento non
admittens causam ad bracium Regale p execuhone finali re
misit de Xbi feria 6ta ante festum pmi ficationis gloriosse
virginis marie proxima anno domini Millesimo quingentesimo Se
xagesimo Sexto Deinde posit decretum ex casu arbis Castri
plocen Vnacum re tonibz minis nisi continente evadat Vbi ossa
Castren plocen ex remissione et non admissione alterius hominis decreta
et exequhone vadia hipliciti mihi posuerat de brachio Regali de
Xbi feria 6ta post dominicam judicia anno dñi millesimo quin
gentesimo Sexagesimo Sexto Deinde posit decretum vadio
rum triplicatorum Vgt Decretum Sexaginta nouem mar
carum pond ex casu arbis Castren plocen emanat Vnacum re
cognitionibz minimis tam de non admissa alterius hominis quam de
positione et execuhone eiusdem Vltimo posit re
lationem Turcoph et minutes vbi annotatio est impugnata in pre
sencia plurium de Xbi feria 6ta post festum Exalta
onis domini proxime Anno dñi millesimo quingentesimo
Sexagesimo sexto fuit tam per testatum quam decretum et
relatus relationisq annotationis tenis p missa in hoc continet
et testent in omnibz tenoribus Fuit p̃fatum decretum vadiorum
triplicatorum de Xbi feria 6ta ante festum Sctorum
Philippi et Jacobi apl[or]m anno dñi millesimo quingentesimo
Sexagesimo sexto factum attestatum Post quorum omnium
deliberacionem pcesserunt ex p̃dicta parte ad sententiam finalem
curiam et jmi coi contraria penam bannitionis et debite
execucionis Domini nyhoff subscripti cuius decreti mintebqz
omnino districtus hec plocen ad relamand p̃dictum jmi victum
et bannitum dari et deputari et alia fieri jmis debito
ordine imis proclamatis et exequi Magnifficus dominus
Pallatinus Rauen et Castri plocen attenta continua ara re
bellitateq ipius erga dictum jmi visaq deliberacione jmis pro
cessus et plenam arlexam obtinet In cuius jmi commoni.

862

et Statutorum dispositionem in contumaciam ipsius Decrevit et
prefati Decreto suo iudiciali mediante Decrevit Super citatum nobi-
lem petrum Chabowski tanquam rebellem et iuri commoni
inobedientem penam bannitionis et de tra Regni poloniae Do-
minijsque eidem Regno subiectis proscriptionis hostemque patrie pro-
nunciavit Deputavitque ministeriales tresties et castrensis ad proclaman-
dum publicandumque predictum citatum esse bannitum et de tra proscriptum
hostemque patrie pronunciandum Et hic idem comparens personaliter co-
ram iudicio prefati honestus Stanislaus de miroslaw ministeriales
castrensis plocensis ius suae deputationis restituendum in unum suae
fidelis relationis publice recognovit Quia prefatum citatum iure
victum vult nobilem petrum Chabowski esse bannitum de
tramque Regni poloniae et dominijs eidem Regno subiectis pro-
scriptum in Circulo Civitatis plocensis ter et ultra quater alta
voce proclamavit et publicavit hostemque patrie pronunciavit.

Protestacio Goloczmo

Quemadmodum causa et actio inter motas fuit et vertebat-
ur nobiles Stanislaum Gologlij actorem ex una et Stani-
slaum Grembeczlij de Roginicza eiusque consortem nobilem
Catherinam Citatos parte ex alta occasione non
admissionis Rimationis in pluribus super ipsum productis ac pe-
ne bannitionis ratione non admissionis rimationis ex inde sub-
cubite prout ipsa causa parentum prefatarum una cum instiga-
tore officii lacinis in suo tenore attestatur In superioribus
terminis castrensis plocensis Magnificus dominus pallatinus
Ranensis et Capitaneus plocensis Decreverat parti citate reponere sum-
mam essencialem per partem citatam tentam et decreta reposicio-
ne summe Decrevit quatenus predicta pars citata satisfaceret pro om-
nibus pluribus tam ipsi actori quam exequutori brachij rega-
lis pro triplicatis ad alios terminos castrensis plocensis satis-
faceret Sub eadem pena bannitionis prout prefatum decretum
lacinis premissa in se testatur In termino itaque hodierno
prefata pars citata decreto dominum pallatini Ranensis et Capitanei

placeat p̄fatum tam nom non satisfecit Ideo ipsa para Actorica
cor̄ parte ex adverso tam ide non satisfactione decreto quam de re
na bonorum hom̄ bon̄ p̄dm valla quam de ulteriori p̄cessu ad il
lud exigendum et p̄cedendum solenniter protesta est.

Actio Chabowo

Comparens personaliter coram nob̄is actis p̄sentibus nobilis Jo
annes Kosłowsky nomine hered̄um publice recognit Quia ultro
casher̄ p̄fatum ex parte nobilium Francisci Stanislai Sophie Do
rotheae p̄corum minorenn̄ olim nobilis martini Mroczek de Cho
mane palatini et Tutoris p̄sorum nobilis Bartholomei Mro
czek pahm̄ gmam Necnō ex parte Illustrium olim casheñ plo
rum Snr nobilem petrum Chabowsky filium nobilis Barto
lomei de Chabowo Swynary occone p̄cessionis et
actae Regni polonia p̄scriptionis zone non admissionis
malitiose in p̄iudicium Illustrium Excellentiarum Sacre regiae nouum
rarum polon̄ p̄tendit olim nobilis martinus Mroczek p̄fatis pre
fatorum p̄corum minorenn̄ legitime obtentorum et p̄dictorum
p̄tum ipsa actio lambo blegmt area ecclesiam penitem ni
Drobnin posset et esse exigunty inx Illustris formam.

Exclamatio Nicstane

Nobilis Albertus filius nobilis Nicolai Kuczkowsky actor
tanquam persona impossibilitata Admistrū nobilis Barbare
Consortis nobilis Joannis Kuczkowsky p̄cur̄ p̄fatae mariti et
tore legitimo actorē habi casheñ placen p̄tum p̄fatis
Jnon̄ ex occone complicatae mutationis domestice nobili
Martino fr̄i suo germano p̄t ipsa actio lamb̄ de p̄missis testat
Ex et ultra formam Jnis quat ad jus p̄tinens clamat
non stetit Ideo in pena contumacie est inde condemnatus.

Nobilis Thomas Grzon Lubienowsky actor Administratorum
nobilis Nicolai Lubienowsky de Kubienowo occone munitionis
Domesticae ambo obsequiositatum et ipsi actori Consortibus eius
Confessionis et illorum culpam p̄t ipsa actio de p̄missis lambo
disponit Ex et ultra formam Jnis quater ad jus p̄tinens
clamatus non stetit Ideo in pena contumacie est inde condemnatus

864

Nobilis Martinus filius nobilis Nicolai Wilkowsky ut
persona impossessionata citatus Adinstantiam nobilis Barbare con
sortis nobilis Joannis Wilkowsky citatione trali castren plo
cen per terminis prestitis premen occasione pensionis et illa
tionis vulnerum circa invasionem domesticam mariti ipsius per quo
salva actio reservat ad forum competens prout ipsa citatio de pre
missis lacius disponit Ter et ultra formam juris quat ad jus
per minutem clamatus non stetit Ideo in pena contumacie est
inter condemnatus

Nobilis paulus Boianowsky de Chadzimo dictus kurssik
citatus Adinstantiam nobilis Dorotheae Chadzinska consortis
Michaelis Chadzinsky unacum assistentia prefati mariti sui
occasione invasionis et obsanguiolationis domus prout ipsa citatio de
premissis lacius disponit Ter et ultra formam juris quat ad jus
per minutem clamatus non stetit Ideo in pena contumacie est inter
condemnatus

Nobilis Sebestianus Lieszk Olssewsky de olssewo Liesz
ky citatus Adinstantiam nobilis petri olssewsky de olssewo
Bolaky occasione violente invasionis domus eiusque obsan
guiolationis et vulnerum nobili Elisabeth coniugi et stanislao
filio Joannis olssewsky filiastro ipsius inflictionis ac pacis
communionis violationis prout ipsa citatio lacius premissa continet
Ter et ultra formam juris quat ad jus per minutem clamat
non stetit Ideo in pena contumacie est inter condemnatus.

Nobilis Martinus Nicolaus et Andreas Lieszkowie
olssewscy de olssewo Lieszky citati Adinstantiam nobilis pe
tri olssewsky de olssewo Bolaky occasione violente
invasionis domus eiusque obsanguiolationis et vulnerum no
bili Elisabethi coniugi et Stanislao filio Joannis olssew
sky filiastro ipsius inflictionis ac pacis communionis viola
tionis prout ipsa citatio lacius in se continet Ter et ultra for
mam juris quat ad jus per minutem clamat non stetit Ideo
in pena contumacie est inter condemnatus

Nobilis Mathias Lieszk olssewsky de olssewo Lieszky
citatus Adinstantiam nobilis petri olssewsky de olssewo

Bolaly occasione violenc̃ minasionis Donro emb̃g obsaugnio labors
et vineaꝝ nobili Elisabeth comitisse et Stanislao filio Joannis
Ossowsky fabrasho ipsius mischionis ac pares canonis violatoꝝ
sunt ipsa cittio lacrimis p̃missa disponet &c et ultra forma ju-
ris grat ad jnb p minlem clamat non stetit Jdeo in pena con-
tumacie est inde condignus.

Nobilis paulus Gamski Jedinak filius olim nobilis Joannis
de Gamsko civis Dnistani Laborioſi malgie fisteh
de mlodzmo Subdit Magnifice Elisabeth de Sidroz pallatine
Lanciciẽ in Biecz et mlodzmo Horecz vnaeꝝ assistenh in
p̃fata grad sua accione pene hrnim marcaꝝ polnic stabat
contra rõm non missionis ad canonem fidemissoriaꝝ Dnoꝝ vac
cuꝝ alis literis de foresta Dnorum p̃nob in bomb Gamsko
sunt ipsa cittio lacrimis p̃missa listat &c et ultra formam
juris grat ad jnb p minlem clamabis non stetit Jdeo in
pena contumacie est inde condignus.

Nobilis paulus Gamski Jedinak filius olim nobilis Joannis
de Gamsko cittis Dnistani Laborioſi Martini Nowak de
mlodzmo Subdit Magnifice Elisabeth de Sidroz pallatine
Lanciciẽ accione pene in statut contenta rone non missionis
ad canonem fidemissoriaꝝ octodecim peccoruꝝ nempe duodecim
vaccaꝝ et sex capraꝝ sunt ipsa cittio oblegat &c et ultra
formam juris grat ad jnb p minlem clamaty non stetit Jdeo
in pena contumacie est inde condignus.

Nobilis paulus Gamski Jedinak filius olim nobilis Joannis
de Gamsko cittis Dnistani Laborioſi malgie Sal
honski de mlodzmo Subdit Magnifice Elisabeth de Sidroz
pallatine Lanciciẽ accione pene in statut contenta rone non mis
sionis ad canonem fidemissoriaꝝ Dnoꝝ bouꝝ de foresta ad
notati p̃nob in bomb Gamsko sunt ipsa cittio lacrimis in se ꝯtinet
&c et ultra formaꝝ juris grat ad jnb p minlem clamaty
non stetit Jdeo in pena contumacie est inde condignus.

Nobilis paulus Gamski Jedinak filius olim nobilis Joannis
de Gamsko cittis Dnistani Laborioſi Jacobi Kempski
de mlodzmo Subdit Magnifice Elizabeth de Sidroz pallatine
Lanciciẽ accione pene in statut contenta rone non missionis
ad canonem fidemissoriaꝝ trium peccoruꝝ vaccinarum de foresta ad
notati p̃nob in bomb Gamsko &c et ultra formam juris grat

ad jus p minlem clamabs non stetit ydeo in pena co nbn
marie est inde conjnalis
Et Tobias paulus Cjamsky Jednak filius olim nobilis Joannis
de Cjamsko actus Admistam laborecsi parti Siezka de
mlodzmo subdili magnifficj Elisabeth de Siepro pallatine Lan
cicien occone pene in Statuto de scripte rone non misstionis ad
cancion fidemissoria sex percorum cozmitatis ejusdem ciuitatis
obligat Cz et nlra formam jnris quat ad jus p minlem cla
mat non stetit ideo in pena conbmarie est inde conjnalis
Et Tobias paulus Cjamsky Jednak filius olim nobilis Joannis
de Cjamsko actus Admistam laborecsi Mic Gaellis czesc
garlowicz subdili magnifficj Elisabeth de Siepro pallatine Lan
cicien in Bresm et mlodzmo Jorch occone pene in statuto conten
rone non missionis ad cancion fidemissoriam quattuor bonum
ejusdem ciuitatis Cracouien obligat Cz et nlra formam jnris
quat ad jus p minlem clamat non stetit ydeo in pena conbma
rie est inde conjnalis
Et Tobias paulus Cjamsky Jednak filius olim nobilis Joannis
de Cjamsko actus Admistam laborecsi Martini Nowak subdili
Magnifficj Elisabeth de Siepro pallatine Lancicien de mlodzi
mo occone pene in Statut contente rone non missionis ad cancion
fidemissoriam quattuor bonum de foresta aduocatialium nobilium
Cjamsko ejusdem ciuitatis obligat Cz et nlra formam jnris
quat ad jus p minlem clamans non stetit ydeo in pena con
bmarie est inde conjnalis
Et Tobias Paulus Cjamsky filius olim nobilis Joannis de Cjam
sko actus Admistam laborieb Matthie Justek subdili mdi
gnifficj Elisabeth de Siepro pallatine Lancicien de mlodzmo
occone pene in Statuto content rone non missionis ad cancion fi
demissoriam quattuor bonum ejusdem ciuitatis obligat et
formam jnris quat ad jus p minlem clamatis non stetit ydeo
in pena conbmarie est inde conjnalis
Et Tobias paulus Cjamsky Jednak filius olim nobilis Jo
annis de Cjamsko actus Admistratia laborecsi Joannis Ja
nizek subdili Magnifficj Elisabeth de Siepro pallatine Lancicien
occone pene in Statut content rone non missionis ad cancion

fidemssoria Cigrh peccard mnspe dccm tormtard et dccm rasrd
fnt ipa ottho lams contnet Cter et ultra forma jmis qnat ad
jnb p mintem clamatns non stcht Ideo m pena contnmarie est inte
comqnatns

Nobilis paulus Hamsly Jedmah filius olim nobilis Joannis de
Hamsley ottus Domstan laborios. Jone Bmssa de nlodzmo
Subdit Magnifice Elisabeth de Sispre pallatine Lancrie ien occone
prac m Statut content rone non missiomb ad cantiom fidemssoriad
dnard carrd alto lrom et vmi boxem fnt ipa ottho testatr
Cter et ultra formam jmis qnat ad jnb p mintem clamatns no ste
ht Ideo m pena contnmarie est inte comqnatns.

Nobilis paulus Hamsly jedmah filius dti nobilis Joannis de
Hamsley ottus Domstantia laboriosj mallie pSalbow sly
de nlodzmo subdit magnifice Elisabeth de Sispre pallatine Lan
crien fnt ipa ottho testatr Occone pene m Statut contente Ra
tione non missiomb ad cantiom fidemssoriad trin bomd pcc et ultra
formam jmis qnat ad jnb p mintem clamatb non stcht Ideo
m pena contnmarie est inte comqnatns.

Nobilis paulus Hamsly filius olim nobilis Joannis de Hamsley
ottus Domstan laborios. paul hemsley de nlodzmo
Subdit Magnifice Elisabeth de Sispre pallatine Lancrien
occone pene m Statut contente rone non missiomb ad cantiom
fidemssoriad trin peccord commtard fnt ipa ottho testatr Cter
et ultra formam jmis qnat ad jnb p mintem clamat non ste
ht Ideo m pena contnmarie est inte comqnatns.

Nobilis paulus Hamsly jedmah filius olim nobilis Joannis de
Hamsley ottus Domstantia laborios. mallie pSalbow sly
Subdit Magnifice Elisabeth de Sispre pallatine Lancrien m
Bmssm et nlodzmo hxeq occone pene m Statuto contente rone
non missiomb ad cantiom fidemssoria Septem peccord commta
rum fnt ipa ottho testat Cter et ultra formam jmis qnat ad jnb p
mintem clamatns non stcht Ideo m pena contnmarie est inte comqnat.

Nobilis paulus Hamsly jedmah filius olim nobilis Joannis de
Hamsley ottus Domstam laborios. paul siegka de nlodzmo Subdit
Magnifice Elisabeth de Sispre pallatine Lancrien occone pene m Statut con
tente rone non missiomb ad cantiom fidemssoriad Sedecim peccarum
nempe octo commtarum hexamm et dnarum capram fnt ipa ottho testat
Cter et ultra formam jmis qnat ad jnb p mintem clamatb no stcht
Ideo m pena contnmarie est inte comqnatns.

868

Nobilis panlus Gamsky Jedmak filius olim nobilis Joannis de Gamsco alias Domstanciam laboriosi panli kempka Subdili Magnifice Elisabeth de Sieprz pallatine Lancicien de mlodzino occone pene ni Statut contente vone non missionis ad cautionem fidemssoriam vnorum bouu pntipsa actio testatur Cta et vltra formam juris quat ad jus p mimlem clamatus non stetit Jdeo ni pena contumacie est rudinale consignatus.

Nobilis panlus Gamsky Jedmak filius olim nobilis Joannis de Gamsco alias Domstanciam laboriosi mathei Pistek de mlodzino Subdili magnifice Elisabeth de Sieprz pallatine Lancicien occone pene ni statuto contente vone non missionis ad cautionem fidemssoria octo peccorum nempe bex cornutarum et trium caprarum pntipsa actio testatur Cta et vltra formam juris quat ad jus p mimlem clamatus non stetit Jdeo ni pena contumacie est rite consignatus.

Nobilis panlus Gamsky Jedmak filius olim nobilis Joannis de Gamsco alias Domstanciam laboriosi Joannis de mlodzino Subdili Magnifice Elisabeth de Sieprz pallatine Lancicien occone pene ni Statuto content vone non missionis ad cautionem fidemssoria quattuor bouu pntipsa actio testatur Cta et vltra formam juris quat ad jus p mimlem clamatus non stetit Jdeo ni pena contumacie est rite consignatus.

Nobilis panlus Gamsky filius olim nobilis Joannis de Gamsco alias Domstanciam laboriosi Albati Rosnska de mlodzino Subdili Magnifice Elisabeth de Sieprz pallatine Lancicien occone pene ni statuto content vone non missionis ad cautionem fidemissoria Virginti vnum pecus Nempe duodecim cornutarum octo caprarum et vnum onem pntipsa actio testatur Cta et vltra formam juris quat ad jus p mimlem clamat non stetit Jdeo ni pena contumacie est mihi consignatus.

Nobilis panlus Gamsky Jedmak filius olim nobilis Johannis de Gamsco alias Domstam laboriosi Michaellis Grzegorzkowicz de mlodzino Subdili magnifice Elisabeth de Sieprz pallatine Lancicien occone pene ni statut contente vone non missionis ad cautionem fidemissoriam octem peccorum nempe Septem cornutarum et trium caprarum pntipsa actio testatur Cta et vltra formam juris quat ad jus et p mimlem clamatus

non stetit Ideo in pena contumacie est sibi condempnatus

Nobilis dominus Thomislaus Jedmak filius olim nobilis Joannis de Thamsko ortus Dominicana laborioso Jacobo Cursmitz de Mlodzino Subdito Magnifici Elisabeth de Sidpcz palatini Lancicien occasione pene in Statuto contenta quia non misit homines ad cantonem fidemissoriam octodecim peccorum nempe quatuor cornutarum et quinque ovium prout ipsa actio testatur Ex et altera parte Jmmo quod ad jus pertinet dominum clamatus non stetit Ideo in pena contumacie est incidit condempnatus.

Nobilis dominus Thomislaus Jedmak filius olim nobilis Joannis de Thamsko ortus Dominicana laborioso Jacobo Cursmitz de Mlodzino Subdito Magnifici Elisabeth de Sidpcz palatini Lancicien occasione pene in Statuto contenta quia non misit homines ad cantonem fidemissoriam octodecim peccorum nempe sex cornutarum novem Caprarum et quinque eqm prout ipsa actio testatur Ex et altera parte Jmmo quod ad jus pertinet dominum clamatus non stetit Ideo in pena contumacie est incidit condempnatus

Nobilis dominus Thomislaus Jedmak filius olim nobilis Joannis de Thamsko ortus Dominicana laborioso Joanne Szczanowicz de Mlodzino Subdito Magnifici Elisabeth de Sidpcz palatini Lancicien occasione pene in Statuto contenta quia non misit homines ad cantonem fidemissoriam Quarram prout ipsa actio testatur Ex et altera parte Jmmo quod ad jus pertinet dominum clamatus non stetit Ideo in pena contumacie est incidit condempnatus

Nobilis dominus Thomislaus Jedmak filius olim nobilis Joannis de Thamsko ortus Dominicana laborioso Michaelis Grzegorko de Mlodzino Subdito Magnifici Elisabeth de Sidpcz palatini Lancicien occasione pene in Statuto contenta quia non misit homines ad cantonem fidemissoriam Quarum bonum de foresta adoratu Christi in bonis Thamsko prout ipsa actio testatur Ex et altera parte Jmmo quod ad jus pertinet dominum clamat non stetit Ideo in pena contumacie est incidit condempnatus.

Nobilis Joannes filius quondam Nicolai Radomsky Subdito Regio Florentino ortus Dominicana nobilis Martini Bandor Radomsky Thamsko de Bandorzino occasione infrascriptorum et illorum videlicet quia ipse in hac iniquitate solicitator dominorum alias dicit quod ipse octavo die Decembris et alias in facie Curie contra civitatis Cracovie et alias in facie Curie contra nobilem quendam Casparum de Kamyenczyn prout ipsa actio testatur Ex et altera

formam iuris quat ad ius p minutem clamatus non stetit ideo in pena contumacie est inter condnatus.

Nobilis Jaelix Czurklinski filius nobilis Nicolai cittus Adnistam nobilium Martini pauli et Hedwigis puerorum olim nobilis Cristini Kownaczki occasione complicitatis invasionis domus Nobili Adami Kownaczki filij olim urbani bannitti et de regno poloniae proscripti prout ipsa cittio testatur Ter et ultra formam iuris quat ad ius p minutem clamatus non stetit ideo in pena contumacie est inter condnatus.

Nobilis Adamus olim urbani de Kownatki Borowe cittus Adnistanciam nobilis Martini Kownaczki tutoris nobilium pauli et Hedwigis occasione invasionis domus prout ipsa cittio testatur Ter et ultra formam iuris quat ad ius p minutem clamatus non stetit ideo in pena contumacie est inter condnatus.

Nobilis Dorothea consors nobilis Adami Kownaczki bannitti cittam Adnistanciam nobilis Martini Kownaczki tutoris nalis nobilium pauli et Hedwigis occone complicitatis invasionis domus prout ipsa cittio testatur Ter et ultra formam iuris quat ad ius p minutem clamat non stetit ideo in pena contumacie est inter condnat

Nobilis Hedwigis relicta olim urbani Kownaczki de Kownatki Borowe cittam Adnistanciam nobilium Martini pauli et Hedwigis germanorum occone complicitatis invasionis domus prout ipsa cittio testatur Ter et ultra formam iuris quat ad ius p minutem clamat non stetit ideo in pena contumacie est inter condnat.

Nobilis Stanislaus filius nobilis Bartholomei de Koczieczno Borowe cittus Adnistam Nobilis Laurencij filij nobilis Boguslai de Boguczno Butlky occasione statutionis aliene persone coram offo castren Czechanoviensi offo ignotam quae recognit sua personali recognitione prefatum in actorem de omnibus cittionibus obductionibus in quibuscumque iudicijs seu officijs fact emissionem sive cassationem prout ipsa cittio testatur Ter et ultra formam iuris quater ad ius p minutem clamat non stetit ideo in pena contumacie est inter condnatus.

Nobilis Albanus filius nobilis Nicolai Wiszkowszky et p[ro]ce
mi possessionata villa Dominicalis nobilis Joannis Wiszkowszky
occone complicitat[is] mansionis domus nobilis martino fri bno g
mano et illoru[m] no[n]nullis p[ro]ut ipsa vtho testatur et nulla forma
juris quat ad jnos p minutem clamat non stehit Ideo in pena con
mmarii est mtr comgnatus

Nobilis Joannes filius olim nobilis Albani piszek de stargo
wo vtrus Dominicalis nobilis de Stargowszky de Sturzowo
Wylassowo occone mansionis domus emiss obsangmolationis sacr
rationem violentos nobilium Vrsula filiam emiss actor[is] p[ro]cessua
dem Wlarionem p[ro]ut ipsa vtho testatur et nulla for
mam juris quat ad jnos p minutem clamatus non stehit Ideo in pena
con[tra]marii est mtr comgnatus.

Nobilis Stanislaus Mathaeus Kanowszky de Doiam vtrus
Dominicalis nobilis de Stargowszky de Stargowo Wilassowo
occone complicitat[is] mansionis domus emiss obsangmolationis
nobili Joanni piszek Stargowszky ac principali p[ro]ut ipsa vtho te
statur et nulla forman juris quat ad jnos clamat no
stehit Ideo in pena con[tra]marii est mtr comgnatus.

Nobilis Felix Marszewszky filius Bartholomei olim possi
dionatus vtrus Dominicalis nobilis Albani Marszewszky occone p[ro]cessio
nis et illorum violentorum Dzet armi enormi in[tra]ssionem mansionis de cho
rcento a quo p[ro]cat Mathiaeus de Zgietti amicularis alind mi di
gitum p[ro]dimi notabile cruentum mi[sericordi]am cum[m]ha cruent notabilis
mi ob cruent parimi p[ro]ut ipsa vtho testatur et nulla
forma juris quat ad jnos p minutem clamat non stehit Ideo
in pena con[tra]marii est mtr comgnatus.

Nobilis Michael Marszewszky filius olim nobilis Nico
lai de Marszewa vtrus Dominicalis nobilis martini Mar
szewszky Prussiani occone mansionis domus emiss obsangmola
tionis ac pacis violatorum cum complicibus et famulis
ibid[em] in domo ejusd[em] nobilis Anne consort emiss p[ro]cessionis
p[ro]ut ipsa vtho testatur et nulla formam juris quat ad
jnos p minutem clamatus non stehit Ideo in pena con[tra]marii
est mtr comgnatus.

Nobilis Matthias Przedpelszky de Chowiz vtrus Dominicalis
nobilis Joannis Przedpelszky occone penarum Stumpf rone mischimis
mam armatam et hostili ad domum p[re]dicti Joannis ibiq[ue] multis violen.

tijs perpetratis super ipsum irruendo et vulneribus afficiendo vigo
vnum in caput enorme erunt in digitto quorum in dicto medio sidio
et auriculari leuiq manus dextre in digitto in dicto duo vnum eru
ent notabile et aliud parum manus sinistre prout ipsa citatio
testatur Ter et ultra formam iuris quatenus ad ius per minutum
clamatus non stetit ideo in pena contumacie est inter condemnatus

Nobiles Mathias Joannes et Adamus filij olim nobilis Nicolai
Zagrobski Gyszon de Zagroba Ecclesiastica citati Administrationem nobilis
Nicolai Zagrobski fratris ipsorum occasione diuisionis vigt arcarum
hortarum et hortulanorum in bonis hereditariis Zagroba Ecclesiastica
prout ipsa citatio testatur Ter et ultra formam iuris quatenus ad ius per
minutum clamatus non stetit ideo in pena contumacie est inter condemnatus

Nobilis paulus kossinski de kossinno citatus Administrationem nobi
lis Josephi kossinski occasione spolij receptionisque quorum sexarum
gratia potius et illorum vulnerum prout ipsa citatio testatur Ter et ultra
formam iuris quatenus ad ius per minutum clamatus non stetit ideo in pe
na contumacie est inter condemnatus.

Nobilis martinus Witkowski ut impossessionatus citatus
Administrationem nobilis Joannis Witkowski de Witkowo
occasione violente inuasionis domus prout ipsa citatio testatur
Ter et ultra formam iuris quatenus ad ius per minutum clamatus non
stetit ideo in pena contumacie est inter condemnatus

Nobilis Felix Mogilnicki Biedrzichowicz de Mogil
nicza citatus Administrationem nobilis Joannis dicti Baran de
Bachi occasione inuasionis domus prout ipsa citatio testatur
Ter et ultra formam iuris quatenus ad ius per minutum clamatus
non stetit ideo in pena contumacie est inter condemnatus.

Nobilis Felix Machczinski filius Bartholomei ut
impossessionatus citatus Administrationem nobilis Alberti Pessin
ski filij olim Lucae occasione pene statuti ratione depreda
tionis et spoliationis in via libera circa percussionem receptio
nisque galeae pixidis et pecuniae prout ipsa citatio testatur
Ter et ultra formam iuris quatenus ad ius per minutum clamatus
non stetit ideo in pena contumacie est inter condemnatus.

Nobilis Joannes Chiski filius olim Nicolai Duczka

de minori Gessij cittus Ad instantia nobilis Alberti Joannis malsci Dorotscz et Anne minorennium prenotu olim nobilis Nicolai Borzimi Sarbiewskij de Sarbiewo actentoris ipsorum Cæsarie mis legittime xclitt emiss Nicolai Borzim et Bartholomei Tentor et patruus Nostre absentem Adam et Albertum filios filij olim Borzimi et frem pnominati olim Nicolai et patruos germanorum pdictorum minorennium ottone penarum statuti zone receptionis mee bpolij a nonidecim sexarum groß pone citra murcmptum olim nobilis Nicolai pris ipsorum minorennium actorum pat ipsa citto testat Tr et ultra forma ymis grat ad jus p minorem clamatg non stetit Ideo in pena tonhmarie est mihi condnatus.

Nobilis Joannes Strzegowski de Drozdowo cittus Adinstans nobilis Stanislai Dopralij filij nobilis Alberti Dobrskij ottone pene Cahonis Sexagintia marcarum pone precemie sunt ipsa citto testatm Tr et ultra forma ymis grat ad jus p minorem clamatg non stetit Ideo in pena tonhmarie est mihi condnatus

Nobilis Nicolaus Szuba de Barsi cittus Adinstans nobilis Joannis Baran de Barsi ottone complicitat minasionis domus nobilis facte Biedrzichowicz sunt ipsa citto testatm Tr et ultra forma ymis grat ad jus p minorem clamatg non stetit Ideo in pena tonhmarie est mihi condnatus.

Nobilis Thomas Vicko Shuscki de Barsi cittus Adinstans nobilis Joannis Baran de Barsi ottone complicitat minasionis domus nobili Nobili Nicolai Biedrzichowicz Mogilnicki sunt ipsa citto testatm Tr et ultra formam ymis grat ad jus p minorem clamat non stetit Ideo in pena tonhmarie est mihi condnatus

Nobilis Jacobus filius nobilis Nicolai Kindelski Kindelskowski de Kindelsko cittus Adinstantiam nobilis Andree Cieszkowski dict Holly de Gniechowo citto ottone violente minasionis domus confossionis sanguinolahonis sunt ipsa citto testatm Tr et ultra formam ymis grat ad jus p minorem clamatg non stetit Ideo in pena tonhmarie est mihi condnatus.

Nobilis Johannes Szamotula Golczewski filius nobilis Andree et nopossessionatus cittus Adinstans Laborioso Mansionario Gozek de Carrosek Subski venabilis Nicolai Conarski Cumplocen ottone penssionis et illatis vulnerum sunt ipsa citto testatm Tr et ultra forma ymis grat ad jus p minorem clamatg non stetit Ideo in pena tonhmarie est mihi condnatus.

Nobilis pchus Mazowssky plmus nobilis Smonis ettus ad
nstantiam Laborosi martim Matiassowicz de Szchowo Subdi
Venabilis Nicolai Conarsky Canti plocen ocrone penarm sta
uli rone despredationis et modo bpolij recepcionis percepcionis et
diarij recti domestrand obligat nubez Zillonem pti ipa in uno
testatm tra et nulla formam jnris quat ad jns p minlem clamatis
non stehit Ideo in pena contumarie est inde condemnatq.

Nobilis Jacobus Goslizsky notarius ettus Adm stantiam nobilis
bilis Matiasie Sorga de Goslino Karpczmo ocrone micasionis bo.
nestici embgz obligacionis put ipa cittio testatm tract nulla
formam jnris quat ad jns p minlem clamat non stehit Ideo in pena
contumarie est inde condemnatq.

Nobilis Stephanus Dzierzowsky ettus Adm stantia nobilis
pauli Dzierzowsky ocrone pecuarij stabuli rone non missionis ad
cantionem pdem sozium nouem Sroskis put ipa cittatio testatur
Tra et nulla formam jnris quat ad jns p minlem clamatis nō
stehit Ideo in pena contumarie est inde condemnatus.

Nobilis paulus Kossi Boianowsky ettatus Adm stantiam
laboriosi Joannis pauli Calserne Amici Dorotheae Zelaz pne
roxim olim laboriosi Some de voba Liasserska subdit
Gmosi Floriam Trampsky ocrone pim stabuli rone recti
phonis et mō bpolij receptionis duarū sexarum porcū put ipa
cittio testatm Tra et nulla formam jnris quat ad jnb p minlem
clamat non stehit Ideo in pena contumarie est inde condemnatus.

Nobilis Joannes Swiecicobrzezinicz de Barzi ettus Adm stam
nobilis Joannis Baran de Barzi ocrone complicitatis mu
sionis domus embgz obligacionis nobili Jacobo Mozgowsky
Brzezinowicz put ipa cittio testatm Tra et nulla formam
jnris quat ad jnb p minlem clamatq nō stehit Ideo in pena con
tumarie est inde condemnatus.

Nobilis Margaretha filia nobilis pchi de Miemczewo
cittata Adm stam nobilis Christophori ettatis nobilis Joannis
Lucaszowicz de Miemczewo cum emb tutore legitimo pcto
Miemczewsky ut pona nupossessionata et illam dotem ultimi
put ipa cittio testatm Tra et nulla formam jnris quat ad jnstan
tiam non stehit Ideo lnit penam contumarie.

Deliberatio Guthowo

Quemadmodum causa et actio inter motta fuit et vertebatur inter
nobiles Stanislaum Guthowsky actorem ex una et Stanislaum
Chorzewsky filium Casparis de Chorzewo citatum partibus ab altera
occasione pene bannitionis et de tra Regnique eius tra adiacentium pro
scriptionis Ratione non admissionis Rumationis et intromissionis in
bona sua in pertineris super eodem legitime productis et obtentis et hoc ra
tione non admissionis intromissionis in sortem totalem nobilis Lucae
Chorzewsky fratris eiusdem prout ipsa causa totusque processus eiusdem cause
latiorem in se continet effectum In superiori actu terminorum
Castren plocen proxime preteritorum Magnificus dominus pallatinus
Ranen et Capitaneus plocen decreverat deducere totum processum
huiusmodi causae in sequentem terminis Castren plocen In termino
itaque hodierno partibus utrisque comparentibus et terminum attentantibus
pars ipsa actorea satisfacientem decreto prefato iudicii Castren plocen
in primis et ante omnia produxit et inter posuit decretum propositionis de
Actu et data in Bielsko in terminis tribus feria quinta infra
octavas Corporis Christi Anno domini millessimo quingentessimo sexa
gessimo tercio ex qua docuit quia ipse actor sentiens se habere ius
quesitum a nobili Luca Chorzewsky fratre citati super sortem in bo
nis Chorzewo iacentem modo donatorio acquisitum Eo etiam attento quod ipse
citatus asserebat sortem ipsam Luce quodam vinculo vel debito
esse obnoxiam eundem citatum ad recipiendum et tollendam pecuniam de
ipsa sorte Lucae Si et in quantum aliquam sentiret habere offerens
ipsam sortem purgare, et pecuniam si et in quantum citatus id
autentice probaret esse obnoxiam, et ibidem citatus per factam pro
ponem actorum offerebat se habere quedam munimenta quae can
sam perimerent ad quas ponendas dilationem ad alios terminos ob
tinuerat quod et iudicium simul cum conservatione termini sibi con
cesserat Tandem terminis sequentibus actorea pars per totam
audientiam positionem munimentorum citati attentabat Cum
vero termino non parvit, actor in ulteriori processu citatum in
lucro condemnavit post eius condemnationem ex mandato iudicii
summam certam in Cancellaria posuit et remansit Iudicium
vero attenta contumacia citati in bona intromissionem decrevit Causaque
cum toto ipsius effectu ad brachium Regale remisit Quae

p̃missa decreto &c Acta et Data feria quinta exhibi
ta hrbis Bellizen in festiuitate Sti Adalberti anni millesimi
quingentesimi Sexagesimi quarti celebrat probant et comp
probauit Deinde proxit dñm Thom Casherd de Acta et
Data feria secta in Crastino Visitationis virginis Marie
de Anno eod millesimo quingentesimo Sexagesimo quar
to Vbi idem actor ipsam vltimam vigore decreti remissory
ad exigentiã sue decreti attenerat Sup quam ad diuersas di
lationes ab termino limitato remerat Adueniens vo diuersis
Sessionibus cum contradictore non fuerant Dicte vtrãq partibus
p̃ dicebant et Soc de Acta et Data feria secunda
in Crastino Octaue Agnetis Anni dñi millesimi quingentesimi
Sexagesimi quinti et Soc exhibitarunt quandam ob pestem
generalem vigentem fugam vbi ossm co attento q̃ rectus
pars p̃ defensione sua causarum in ipsa petebat exci
quinti decreti remissory tenus Decreuerat. Cuius
ratam q̃ vadia Sup ipso ritu vallauerat et mitti ponerat
Quorum ni sortem effectum actori minime non impugnauit Sed
quia ditti exãs rebelles et imi communem Contrarium nitro
missionem p̃fatam admittere nolunt put ex relatione mandatis de
nunc Gunesii Martini Arcetza de Ozcharoyo patet Offq
Viso decreto vel ipsius actoris Super quam rectatus extra
ctionem mandatis videre voluerat Ac actor in diuersis di
lationibus ipsam Causam ponere et obtinerat put de Acta
et Data feria sexta post festum Sti Matthei Apli anni
Millesimi quingentesimi Sexagesimi quinti patet et
constare dicunt. Offq̃ visa rebellitate rectati
candelaq̃ relone mandatis vadia hipotheca Sup ritum de
crent penamq̃ remationis decrent et ossm ad p̃missa pro
agenda addixit et deputauit quorum p̃fatus rectus nitro
missionem eiusdq̃ et remanentem tempus quam dñs Capitu
ni ipsis vadijs hipotheca admittere penamq̃ bannitionis val
uit et nitro posuit Ipsq̃ decreto &c Acta et Data
feria sexta p̃dicta Dominica Quasimodo anno dñi millesi
mo quingentesimo Sexagesimo quinto contentis plenius.
Deinde posuit relationem remanionis nobilis Joannis Siga

pa maxim̃ Vicecapit̃ hesñis de Leth et Dala feriá 6ad̃
post Dominica Letare Anno millesimo quingentesimo Sexage
simo quinto qua docent quia ipse actus & quas ad 6nbm̃ ffas psonal
ffatam n̄ hom̃ oinalq; et rnmationē non admisit qz et id
actū entrahē ybamt post cmiss rcss dnchom̃ pcm̃t dem̃ di
ypponū de Leth feria 6ta n̄ terminis cā shed post fe
stum Sch Bartholomei anno millesimo quingentesimo Sexagesi
quinto qua docent qz ipse n̄ actor cmiss actum ad banniend̄
ob ꝑsimb bonor̄ mispnacion̄ rnmationē obtinuit et sndm
pmb de iure termin actori decernit post quor̄ dem̃ no
rcpdnchom̃ p dcm̃ solo p̃cesso legitimo obtento pecijt bnn
ꝑpetuo actum pena banniendi decerni offiq; ad n̄ hom̃ttend̄
n̄ bona actē be simulq; Dominum Capitaneum addi et deputari ipse
sumq; violent exire vel pcmb bannit et de hac ꝑscribi alijs
omnibz̄ jmis remedijs brbi etiam causa n̄ tolis salvis Illesis
rcsrvatis. Et Unde pars actrix rcsinatis sibi omnibus ju
ris remedijs defensionibus cause hui pñtis necessarijs n̄ cum ex
cephionis sit et allegauit se non teneri rndere ad fauz actionis et
pena banniendi intentata pecijtq; se libera et absoluta pnun
ciari et eandē causam cum toto effectu ad mitti sua restitui ex rati
onibus n̄ factis deduct̄. Prima Ratio jmis est. quia ipse actor
post obtentam remissionem n̄ imperio hesñi non deputauit nisi tres
hesñes cum nobilibus ad asspchendendam n̄ hom̃ inj jmis forma
Secunda etiam pcm̃t rcliom̃ honesti Cleti de Cleh canonico nobi
lis hesñis ipse n̄ nisi quam ub rcronat se deputatum esse ad hoc
mittend̄ Sed non fuit jmatus inj ordinem jmis Nec extra ꝑmm
nobilem ut mob jnb deiat ad rcrogniscendū ꝑmissa nō assistit
Tertia ratio jmis est ubi pcm̃t rcliom̃ Ordines qui fuerunt
deputati post interpositionem triplicatorū vadiorum ad rnmationē
quo vadia triplicata interpolata non fuerunt n̄ mis mis ordinē
jmis publicata Cui ordini ipse n̄ actus derogauit quia dan
dum est obtenta n̄ absentia actē n̄ termino iuris nullo et
etiam ipse n̄ Joannes Marzinsky qui est n̄ locū Vicecapit
derogatus non est ꝑsona jmata sed primata et non privata
sed jmatis ꝑsonis ut Capti vel Vicecapit talia exequi con
cessum est ut Statuti disponit Quo qz se offert ipse etiam
Laurencius Wosnizky qui est ꝑsona Victoriam ad caudā rn
mationū delegatus privata persona cui non potuit offium bnn tenebo;

ritate bna exeqm̃ q̃ma non fuit Cessatus p̃ dnm̃ pallatium ad
primu palm̃ dnus pallatij p loca ex his itaq̃ rombus pe
cyt se liberum et absolutu ut supra dimissa, eundemq̃ tolum
processum tangna mittat et de facto obtentum cassari, et m̃dat
redigi de cetu iusto indicali medium Contra quam q̃ exceptiõm
partis actr sic p̃ hoc passu et gradu consc ultimo iam m exeqm
hone dependeñ locum non habentis non m rem abiens hmõi, cum actr
faciende, sed tantũ p meliori declarationc et declaratione judicy
p̃tibz de quo id solennit p testm̃, q̃ma et hac bna exceptione
multiplicata actionem actoris primere minime pot, cum et
eam m hac p̃nti causa actus cum actore in omm̃ puncta et qra
dn̄ jmis causa p̃ntis assidue controuertebat, et de p̃missa esset
ta in tromine nullam mentionem fecerat, nisi de mandatis et variis
mandatis exceptionibus tutebat, q̃ quod in thom eam in toto ap
probant, ideo itaq̃ p̃cessus ille p approbationem ipsorum actus me
rum censetur esse, debite recedisse in rem judicatam subsumendo
et allegando q̃ id non in isto gradu personalem actionem imitis
facere coram Capto facere tenetur pat actus declarat Verũ ubi
res intrata esset in summa vel negotio principali jure intrata
et obtenta solutio judicio transiri esset decreta ibi staq̃ illud judi
cium ad loci capitum cum placitis remittere similiq̃ et ad in thomittendũ
partes in ex continentiam plurium de jure tenetur pat patet in for
mula Statuti Hic vero nulla solutio sume neq̃ plurium facta
est in judicio transiri, nisi tantũmodo remissio causae de non impe
dienda in tromine in sortem Inhassowska acquisitam hmõi qua ipse
actus asserebat habere quandam summam pecunie quam cha
ipse q̃ actor de omnibus vnciis et debitis redimere voluit
actum de eis ad tollendam famam ei et in quantũ abignan habere
pretendisset Cottancrat in termino itaq̃ primo statorio actus
ad munimenta contra necessaria se se receperat In termino
itaq̃ ponendorũ eorum solus actus subtraxit, et ideo in pro
cessione si discessit et staq̃ actus cum non comparuit cui
actore est remissus non causa mihois ni bona in perturbo
rem ad intromittendũ in eam sortem p̃dia actor acquisita
et exo staq̃ actui exceptio nulla processuq̃ ipse prius no
habiarct hinc stante igit p̃missis actum actoris perimere

non pot. Tamen ipsa Actorea pars non in vim controversiae cum citta
faciende verum pro deductione et informatione iudicij prius produxit
et ipsam intromissionem simul cum actu interpositorum triplicatorum va
diorum qua probavit quod ipse citatus introm. iux decretum iudicij trestris
simulque et castren eandem intromissionem impugnavit et non admisit
Itaque citatus nulliter se excipit et defendit. Petijt igitur actorea
pars non obstantibus quibusvis exceptionibus citte partis permen
pancis sic deduxit et declarat. In primis quia deputationem nulla
actor eget minutis, nam satis constat ex iudicio trestri decreti remis
sorij quod partes illud iudicium ad intromittendum in re iudicata tanquam
principali simulque et ad brachium Regale remisserat quod et actu
premisso probavit. Ubi autem obicit esse minutem vgt Cretam de
Zelianowo non esse autenticam personam, imo autentica nam
et solo actu castren Actor probavit quod et ipse citatus in supe
riori actu ad creationem praefati minutis se receperat premissaque in
duabus septimanis probavit ipsius creationem esse autenticam personam
iurat. Quod autem deducit et ipsum Sczapa Marczinski privata
personam et id citatus probare non pot, nam est ipse Sczapa
non privata sed autentica persona, quod et premissa autentice probavit
Ipseque tanquam vicecaptus trestris ubique et undique huiusmodi officium
exercere et pagere consuevit vigore specialis creationis et
autentici ipsius ad premissa et alia omnia negocia officio ca
stren in eumbencia eidem factis, iuramentoque roborata quod ex multis
processibus inter diversas personas inter se initis et inchoatis
probavit. Itaque prout supra petijt penam bannitionis super
citt decerni. alia omnia iuris remedia in toto si salva re
servan. Magnificus Dominus pallatinus Ranen
et Captus plocen super controversias parem in actu prutem
introductarum et allegatarum propter sui meliorem informationem
ad alios terminos castren plocen proxime futuros deliberat.
Et ibidem in alijs terminis castren plocen proxime futuris
in hac ipsa causa partes praefate habent et habebunt ter
minum talem qualis ipsis de iuris forma venit salvo iure
ambarum parcium in toto permanen.

ACTVM IN CASTRO PLO:
cen feria secta ante festum Sctae Eduigis proxima Anno domini Mil:
lessimo Qvingentessimo Sexagesimo Sexto Co
ram Gnroso Stanislao Maczinski vice
capto Castren plocen.

Decretum intromimis Kotarssmo

Proposuit inter nobilis Simon Sczesnicz Kotarsky de
Kotarssmo In et con nobilem Stephanum filium olim nobilis
Joannis Stalmach Kotarsky de ibidem executione litterali Castri plocen
pro die hodierna legitime pronunciatam Tenoris huiusmodi Andreas
Siepisky a Gulczewo pallatinus Ranen et Capitus plocen Tibi
nobili Stephano filio olim nobilis Joannis Stalmach Kotarsky
de Kotarssmo vigore Regio et nri offi Capitus Mandamus
quatenus coram nobis ante offo nro Castren plocen in Castro
plocen feria secta ante festum Sctae Hedwigis proxima nunc
instans pr ac legitime peremptorieque compeas Admistam
nobilis Simonis Sczesnicz Kotarsky de ibidem qui te adcitat
pro eo quia tu ipsi tenes obligastique libro trestri Siepczen
pallatinen de bonis suis hereditariis tres sexanas grom in medijs
grs minus sedecim grs Super festum Sti Michaelis Ar
changeli iam preteritum sine concitione sub penis iudicialibus
ac ipi sub totius damni Necnon sub vadio decem Sexarum
grom solvere et circa acta Castren plocen in Castro plocen
reponere et non solvisti neque reposuisti Indiffectu vo solutio
nis Citat te ad videndum et audiendum super te penas iudiciales
iudicio de iure solitas decerni et ipi totius dni unacum va
dio decem vzt Sexarum grom adiudicari iux inscriptionem
tuam et Ita put ius offumque nostrum decernemus et decernet
inter premissis satisfacturus Datum in Castro plocen feria

secunda post festum sancti Michaelis Archangeli proxima Anno domini millessimo quingentessimo Sexagessimo sexto. Postquamquidem pro ponem modo premisse inter fact. prefata pars Actorea reproducta sua inscriptione petiit super partem citatam vadium et dominum iuxta inscriptionem decerni et alia iuxta formam iuris debito modo exequi. Ex uso pars citata exadem vadium et damnum liberam intromissionem admisit in bona in summa essentiali petens liberum pronunciari. Officium Castrensi plocensi visa inscriptione per Actorem reproducta audita libera admissione introminis decrevit eidem citato prefato Actori dare intromissionem in bona sua in summa principali trium Sexarum minus sedecim gr. ubi a qualibet marca poli unus coretus frumenti incipiens ab areis disseminari potuisset huic in duabus Septimanis. Et deputavit nimirum testem quemcumque prestitis requisitum ad intromittendum prenominatum Actorem in bona predicti citati iuxta exigentiam summe quam introm. ipsi non debet impugnare sub vadio et dominio inscriptionis. Inventum vero non admissionis introminis eandem causam cum ipsius toto effectu ad brachium regale pro finali exequutione faciendum remisit.

Disiunctio Termini Czechowo

Comparentes personaliter coram officio et actis prestitis nobilis Joannes filius olim nobilis Pauli Wiorek de Czachowo actor ex una et nobilis Dobrogostus Zerniczky de Zerniczky terra Dobrzinensi citatus parte ex altera publice recorrunt quia terminum hodiernum ex citatione litterali Castrensi plocensi provenientem occasione vadij in inscriptione contentum ratione non solutionis summe quindecim sexarum gr. polon. pro festo sancti Gregorij iam preterito iuxta inscriptionem et submissionem citati prout ipsa citatio laicus premissa testatur obispem concordie et amicabilis compositionis huic ad feriam secundam post festum Sancti Martini proxime futuram disiunxerunt et limitaverunt prout disiungunt et limitant prestitis. Inde effectu concordie ex tunc partes prefate in hac ipsa causa habent et habebunt terminum feria secunda post festum sancti Martini proxime futuram talem qualem hodie habere debuerunt et talem qualis ipsis de iuris forma veniet salvo iure ambarum parentum in toto permanente

Liber Slawogora Grzibowo.

Quemadmodum causa et actio inter motus fuit et vertebatur inter nobiles Lucam Slawogorski actorem ex una et nobilem Stanislaum Wyndika Grzibowski cittum parte ex alta occasione pene statuti rone non missionis duarum equarum in via libera recepta et ad cautionem fidemissoriam non missarum prout ipsa causa latius premissa in se continet in superiori actu officium castrensi plocensi in hac ipsa causa propter sui meliorem informationem deliberaverat ad duas septimanas in termino itaque hodierno partibus utrisque comparentibus et circa sua allegata sese conservari petentibus officium castrensi plocensi expedientem suam deliberationem partem cittam a termino et cittone prius liberam fecit et pronunciavit ex eo quia causa hec pro violenta receptione equarum prout actor in sua cittone expressit et narrationem fecit non competit neque officio nec iudicio castrensi sed iudicio terrestri Cittet actor ad forum competens legitime si vult pro premissis.

Decretum divisionis Belkowo

Proposuerunt inter nobiles Felix et Albertus fratres germani de Belkowo in et contra nobilem Mathiam Wlosth de Belkowo ex cittone hali castrensi plocensi pro die hodierna legitime emanat cuius cittonis tenor est talis

Andreas Siepiski a Gulczewo pallatinus Raneus et Capitaneus plocensis tibi nobili Mathie Wlosth de Belkowo innotescimus Nobiles Felicem et Albertum fratres tuos germanos de ibidem coram nobis et officio nostro in querella deposuisse contra te quia tu non vis ipsis admittere et facere cum illis divisionem bonorum hereditariorum mobilium et immobilium ipsis iure hereditario post matre legitime spectantium et pertinentium in prefatis Belkowo in grave preiudicium et dum non mediocre petitumque est nobis de remedio iusticie oportuno in hac re provideri ideo vigore Regio et auctoritate nostri officii Capitanis tibi Mandamus quatenus coram nobis aut officio nostro

m Casho plocen feria beda ante febm Stē Hedwigis proxima personal
legitime et peremptorie compcab Dnus Stanislaus pistalorū congnerit md
qm se ostant m Gracū decreto absolutorio offi mi ob discordan
tiam termi m citatione poste penā contumacie ad videndū et audiendū
ppīs dari et deputari offm hēre ben dimissorū ad pagendū
dimissiōm ynt cum quemqz vrm bpetat et pertinet Vallationa
dyb ben pemb ad vīa necessarijs ynt ad offm no strū bperare
dnosat fariēd et ynt nob rel offm decernend nel decernet
offoc ymissis omnib Datū m casho plocen feria beda an febm
Sancti Francisci proxima Anno dm millesimo quingentesimo
Sexagesimo Sexto. Qua ppōne die jūr facta pstati acto
rib petierūt partem citatam ad faciendā dimissiōm jūris remedyb
strigi et conpelli ordinemqz hesthem ad pagendam dimissiom
dari et deputari penasqz de sup necessarijs vallari et mitti
poni et alia ut jūris est debito modo exequi Et Anno
paro citta eiusdem penas et vadia admittebat libram
dimissiōm in? cittam? Offm vō casthen plocen audita
libera admissione dimissiōm Decernit dimissiōm bonorū omm
mobiliū et mobilium in? continentia cittoms ad quam dimissiom
pagendā deputauit Ordinem hend Vot geometrū Cum
minūli hesthes quos cum qz pūtes requirit Qui in dnabus
Sesthmanis ignem ordinem ambe partes mutuis inscriptis habet
tendunt bnas pena quos decem marcarū potm p offm pūs
vallat et interpobit.

Decretū vadiorū triplicatorū Grabecz

Proposuit ptē nobilis Andreas Dzwanowsky de Le
sznio ex et cōt nobilem Stanislaum Grambeczky de Grom:
becz extentionē bāli casthen plocen p dē Jodicina exhibm
chōne premissa et moris ymūdi Andreas Dzwanowsky a
Curlejewo vallationis Ramen et castrus plocen nē Tibi
Nobili Stanislao Grambeczky de Grambecz de bonis mis
omnibus Mandamus Vigore Regio et mi casthi ex offo
qttmō coram nobis ant offm nrm casthen plocen in casho plo
cen feria beda post febm Exaltationis Stē Crucis mi
nistrari p xma pīsonam ac parem plocie compcab Do
minis terrigenis nobilib Andrea Dzwanowsky de Lesznio
Emite citat p eo qua in exūo jūre vicinus et rebellis no
mencn vadia hispbiales m decreto offi Casthi plocen vallate

884

et interposita intromissionem ipsi in bona sua in plurimis super te
iurisdicte obtent. Vigit in summa essentiali septuaginta sexaginta
grossorum polonicalium totidem vadij. Necnon in pena quindecim marcarum polonicalium
per officium prius in decreto prefato in contumaciam tui decreta actis
iuxta decretum in hac ipsa causa imperime latt non admisisti immo
temere impugnasti prout contra te minimi terrestri et nobilibus in ter
mino complacuit per quod vadia triplicat sucubuisti et plap
sus es. Ideo ad videndum et audiendum nos super te vadia triplicata
equivalentia summe essentialis in decreto vallat decerni. De
putarique officium ad intromittendum ipsum actorem in vadijs pri
mario et duplicato et dominum capitaneum tanquam brachij regalis
exequutorem in triplicato vadijs pro interesse ipsius spectantem
penamque bannitionis et de terra Regni poloniae dominijsque
eidem subiectis proscriptionis vallari et interponi aliaque in
talibus fieri solita debito modo exequi. Et ita prout nos offi
ciumque nostrum decernemus et decernet iuxta premissa omnia in
termino tibi latius deducendum et declarandum sis attentaturus. Datum
in castro plocensi feria secunda post festum nostris Beatissime virginis
Marie proxima Anno domini millessimo quingentessimo sexa
gessimo sexto. Postquamquidem proponendum modo premisso iuxta facta
prefata pars actorea verificando intentionem suae propositionis posuit
decretum castrensem plocensem ex actis castrensibus plocensibus emanatum inter
positionis vadiorum triplicatorum prout prefatum decretum latius
premissa in se continet. Post cuius decreti reproductionem docuit re
latione minimalis quod ipse citatus insufficientem intromissionem admittebat
ex actis castrensibus emanatum prout in suo tenore latius obloquitur.
Post cuius relationis reproductionem predictus actor petiit super
ipsum citatum vadia triplicata decerni et alia ut iuris est de
bito modo exequi. Exhibito nobilis Stanislaus Cramberczky
de Rogynicze plenipotens citati nomine ipsius exaudiendum vadia
triplicata liberam admittebat in bona ipsius intromissionem in predictis
perlucris petens liberum pronunciari. Officium castrensem plo
censem audita relatione minimalis terrestris honesti Andreae Grzibek
de Tieszyno quod ipse citatus insufficientem intromissionem in
predicto actori admittebat in bona sua hoc est unum Eme
thonem ostendit quem actor suscipere noluit et super alium cla

mabat In Vadrò vò &ñp ꝑm̃ Vetrcla Vabo n alia Villem
et bona admittebat Decrem̃t &ñp ꝑm̃ qttm̃ vñ xbillen va
dia histurata gnatnor tenlab Corignili Sexanàs n mon̄ grom̃
polm Et Desplant Viccapltna Caspen vel hẽm et mm̃tem
vestem gnem cmq; prñtibq regnisitu ad rumanq bona ꝑdi
thi ribi et nitromittẽ tam ꝑm̃ actuem gnal Dominm̃ Ca
pitanen ꝑlocen nt exegmlarem bracq regalis n hispludo
Vadrò ꝑm̃ contrarien Penamq bannihomò et de ha Re
gnoq polonie et dominio eñs ꝑscripthomb vallemt et mi
trapobnit qttm̃b ꝑnominatq jure antq ꝑfatam inmahom
tem̃ q bc gnam ꝑ &nbmissab ꝑsonab mipugnare nò ꝓsumat
Sub pena banni homb et de ha ꝑscripthomò &npcrmb val
tura et mitrapobita

Dilacio Wozniki.

Proponit Jon nobilis Gregorius Wozniczky Mollchowicz
Jacob con nobilis Jop et Stanislaus Wozniczkem Mollchom
Exortonẽ hali Caspen plocen ꝑ duc Sodiezna legittime
emanat Demorib &nbsegnent Andreas Siesiesky a
Gulczewo Pallatinus Rawen et Caplis plocen de Vobis no
bilibus Jop et Stanislao Wozniczkem Mollchom de bonis
vers omnibus Innotescimb et ad vii noticiam ꝑtinby de
ducimb nobilem Gregorium Wozniczky Mollchowicz nepote
vum ex frẽ germano grant conquestum esse coram nobis
gnò vos ne fat qua rone non velit dimittere cum Ipso
nis omnibus nobilibus et mobilibus post olim nobilem patrem
Moldech Wosniczky fratrem vrum ꝑm̃ vò patrem legittimum
bitaia dessumdum ipsum jure Succedrò legittime bnecessionis
Vnt et vos contrarien ri quel damnis et ꝑiudicium non
modicum etc et pecyt nos qttm̃b vpi Decremedia insuper opor
tuno ꝑmedicrem̃ Nos vò attendẽs mi offi esse vnicuiq;
competen debitum remedyum jnris ꝑmitti vobis ꝑnominat
&np scripti nobilibus Mandamus vigore Regis et auctu
ritate offi mi Caplis qttm̃b coram nobis aut offo mo Ca
pituen ꝑlocen in Casno ploccn feria beda ante festum &ñta
Stedmigis mitrissimi proxima pre ac legittime compeat
Domistam ꝑnominati conquesta Quin vos rettat Jure
Vt vos comparent in termino ꝑmo in pena contumacie
in re sua et Cattarum originalem qua te rettancat et mit
te sedo rettat ad decretum dimissum omnium bonorum nobilium

886

et mobilium ipsum pari jure successionis prout et nos concernen
et adviden et audien deputari divisores ad pagendam
predictam divisionem bonorum omnium morte olim prenominati par
li derelictorum vallatis penis desuper necessariis pro quibus aut
exinde secuti salva actione ad forum competens resignat
et ita prout nos offimusque nostrum decernemus et decernet vo
bisque in termino advenien latius verbis deducent et declara
bunt inter ad premissa rationi Datum in Castro plocen feria
secunda post festum sancti Michaelis Archangeli proxima
Anno domini millessimo quingentessimo Sexagessimo Sexto,
postquam quidem proponem modo premisso inter facta prefata
pars Actorea peciit partem citatam ad faciendum divisionem
juris remediis stringi et compelli ordinemque hunc ad per
agendum divisionem addi et deputari, penasque desuper necessarias
vallari et interponi et alia ut juris est debito modo exequi.
Ex uno pars citata resignan sibi omnia juris remedia
peciit sibi concedi dilationem ad duas septimanas ad ponen
munimenta ex quibus constabit se non teneri ad faciendum
divisionem cum parte Actorea. Offimus Castren plocen
audita iusta ac juridica petitione partis citate, eidem parti
citate concessit dilationem ad duas septimanas ad ponen prefa
ta munimenta quibus citata docebit se non teneri facere
divisionem cum parte Actorea. Et ibidem in duabus se
ptimanis partes prefate habent et habebunt terminum in
hac ipsa causa talem qualis ipsis de juris forma veni
et salvo jure ambarum parem in toto permanen.

Decretum divisionis Colczino

Proposuit inter nobilis Christopherus Colczinski
In et con nobiles victu et Severinum Colczinskii fratres
germanos de eadem Colczino ex citatione litterali Castren plocen
pro die hodierna legitime emanat tenoris talis An
dreas Siepuski a Cenlczemo pallatinus Ravien et Capitaneus plo
cen ic vobis nobilibus victo et Severino Colczinskim
de Colczino Lumine vigore Regio et nostri offi Capitaneus Castri

ploten Mandamus quibus coram nobis ben esse mo Casti plocen mi
Casto plocen feria beda ad festum Sitas Hedwigis proxia pe ac
legitime compeat Dm stan nobilis Christoph Seri Colozm sly
de cas Colozmo fris vii germani Cum nob exhibitat peo Qna veb
non multu facere dimissom bonoru omniu sire quoru immobiliu
patru noru et maternoru bne spm quam etiam bne nob imo
Malbratis bnecessiombs spectan et concernen in bombs pssatis vbiu
Colozmo Vcm iam in arcis hortis agris pratis campis silvis
molendinis omnibus generatim bombs suis bne pmi spe
ctan exceptis nob exceptis arca prua antiqua quam tpe a
pte pssato bne riscript et obligat in qua mte respondet in qua
ne Damnu et judicium ipsoru non medio tpe quis tibi pmissa
facere voluerit Dmus Gst ad decentas manu pcis suo
nob exhibat ad eidem et audiendu decreta tibi pssatam dimissiom
bonoru pssatoru Gregoriu et deputari tibi ordinem tradi
Georuche cum minus hoshi ad pagendam eandem dimissionem
cum pfixione dei sallatis radijs ad id necessarijs put de
jnijs forma venit et alia in talibus fieri consueta exequi
Put officium nostru decernet et vobis in termino sntmo pre
missa lacius declarent et declarabunt jnde rsini ad pmissa
et pssatam dimissom allegatam Datum in Casto plocen feria
beda ante festum Sci Francisci proxia Anno domini Mille
simo quingentesimo Septuagesimo sexto. Post quam quis pro
ponen modo pmisso in hac factam pssatis actor peciit partem
sibi fieri ad faciendu dimissiom jnijs remedijs strigi et compelli
Ordinem qd tenu ad pagendu pssatam dimissom dari et deputa
ri penabus disp necessariis vallari et interponi et alia fieri
jnijs est debito no exequi Et Inso pars rita Vigl no
bilis Vigil Colozmsky pro bno interesse tanta reservando si
omnia jnijs remedia salva et integra in toto ad dimissiom non
tenent exceptis inscriptionu bna et parent jno olim nobili Jo
anna Kolozmsky habita et possessa bne Anabaptistis in Colo
zmio Lemic vigore preceptor dimissiom obtenta et possessa
et inscriptionu donatoria et sufficientem aspectionem possessio
et minime quae bona sic per se excipit et reservat quis jnis
sic jure posset et eo verisimile et quae bona in dimissiom non
ponit jnio per se in ta jnis bnu plenarie reservat

888

Alius vero cittus evadens vadia et quam liberam admittebat
admissionem. Officium castrensem plocensem audita libera ad
missione divisionis decrevit divisionem bonorum omnium iuxta
cittionem salvis iuribus parentum. Et deputavit geometrum cum
minuli testes quoscumque prestibus requisitis ad pagendam
praefatam divisionem hinc in duabus septimanis quem geome
trum cum minuli ambe partes mutuis impensis conducere debent
sub pena quondecim marcarum polonicalium quam officium prestus
vallat et interponit.

Dilacio Mdzewo

Proposuit iuxta nobilis Andreas filius olim generosi
Andreae Kowaliewsky de Kowaliewo Suppinicerne plocensis
Vnacum auctoritate Tutoris sui Reverendissimi domini Alberti Starozrebsky
dei gratia Episcopi Chelmensis. In et contra nobiles Joannem et
Jacobum Mdzewskim ex cittione terrestri castrensis plocensis pro
die hodierna legittime emanatus tenoris huiusmodi Andreas
Sieprsky a Gulczewo Ravensis pallatinus ac terrae plocensis Capitaneus
etc. Vobis nobilibus Joanni et Jacobo Mdzewskim in Mdzewo
vtraque Dambrowa heredibus vigore Regio et officii nostri
Capitalis castri plocensis Mandamus quatenus coram nobis et officio nostro
Capitaneus castri plocensis in castro plocensi feria sexta ante festum sancte
Edwigis proxima pro ac legittime comparatis Admistancia
nobilis Andreae filii olim generosi Andreae Kowaliewsky
de Cowaliewo Suppinicerne plocensis qui praefatus puer cum au
ctoritate Tutoris sui legittimi Reverendissimi domini Alberti Starozrebsky
dei gratia Episcopi Chelmensis cittat vos ut ab ipso reciperetis summam
pecuniariam dotis pro vero aut vobis per nobilem Irusinam
consortem nobilis Georgii Craikowsky in bonis Kowaliewko
commisse quam doten aut refformacionem praefata Irusina habuit
a suo marito priori praefato olim generoso Andrea Cowaliewsky
pro actoris in bonis Kowaliewko Dambrowa aliisque bonis
inscripta Ideo vos praefatus Actor cittat tanquam heres suo
rum bonorum ut ab ipso reciperetis aut unus ex vobis qui habet
aliquam commissionem praefate dotis, aut commissum, ut reciperet

peccuniab vobis gnomd emptis seruien et de his ipm Clarem ut
Secris qui ettarent de bombis ipm rondescenderent Ita put de
jmal vent et put ossm vosrm decernet ymssa peremptorie attin
talmij et ps qs de jme venet facinis Datum in castro plocen feria
secda fy febrm sti Michaelis proxma Anno dm millesimo
quingentesimo Sexagesimo Sexto. postquamquis prosponem
m pmissio factam Thomas dominus Epm Clarie Colon
p ffalcis pueri non admittend ulteriorem possessum bonorum p ffalcon
ne vltra bona deseruerent volt dare peccuniab suab peciis tqz
ut pars cotta mscriptionis suab quas habent in bombis pueri re
ponerent et peccuniab iux tenorem carum reciperent et de bombis
rondescenderent ita put de jme venet. Et Thomas Cittis ge
nerosus Jacobus Mdzewsky littem cittonis prins non tollestem
ad que jmis dicion offi castren pretem in millo approbari rosarij
libi omnibus jmis remedijs in toto salubi tenorem quarum for
ma jmis exposat exceptine allegauit se non teneri rndere ad
cittion prelium ex rombus miserius deduct primo quia prelij
cittonis sunt duo frebi atti ad recipiendas peccuniab de his et
dotalicij nobilis Fransisce relict Andree Kowalewsky et
marito ipsius olim Andrea fact, et tamen et p ffalam Fransi
scum Andree Mdzewsky parentis suos comisse Demum
et p ffalam Andream Mdzewsky Norimi Zawszen nobili
Jacobo Mdzewsky filio suo cittadi mscripti put lacubi mscriptio
nes jmissa continent Secdo quia Statut et reqm po
lonie canit exigat ubi et ad que judicia terre reformatio
nes habeant dotalicialib cittani dent vzit ad rudicia et termi
nos breues ben ad positionem librorum breuium et quia ipse citts
parens olim Thomas Andreas Mdzewsky a domina dotalicialy
jusb comissum habuit dotis. Ffalcus Andreas Mdzewsky
filius suus nobilis Jacobo Mdzewsky mscripsit quod ipse cittis
nobilis Jacobus Mdzewsky juratus dni Dotalicialis possessor
ad jmsum breue ben ad positionem librorum ad recipiendas pecu
niab dotis cittani debent Sed quia ffalcus Actor de inju
stum jmis commonis non consignauit ffalcus nobilis Jacoby
Mdzewsky libros de a cittone primciani petijt alijs jmis
remedijs in toto salubi reseruat. Cui exceptioni partis
cittis dicti quod reformatio est commissa et mecum actoris
olim genitoris Andree Mdzewsky Notarij Zawszen et ps mortem

cm̃is p̃ssati gm̃ali Andrea miscriptis bus filiis Venebita ẽ
Et bi pr̃ctorum ipi Jacobo uno ex filijs cõmissit miscriptiõm
reformationis q̃na agit ipe Actor dixit q̃ de cõmissio
ne illi non constabat nec constat, nec citatis allegandõ probat
ac tamen in cittone hec clausula continet ut recipere ipe pecu
nias ab aut bus ex vobis recipere cui miscriptis bernt in
Et ideo tenet recipere pecunias et de bonis condescendi
Et ubi excipit be a jmis dicitur Castrew. Actor allegant
q̃ citti excipere be non possunt nam cautu est et constitu
tum Statuto in Conventione gm̃ali Craconiẽ p festo San:
ctorum cui Regnum in dicto anni dñi millesimi quingen
tesimi quadragesimi Quo Statuto est statutum ut ab re di
uenda bona obligata ben reformata ad jnstantiam castren
ben offiũ Vnicuiq licear citare ut pti Statuto prefatum
lacus oblegnt, Nam reformationes censentur omnes reffor
nationes dotium dotalitiarũ feminarũ que subiacent
exceptionibus et Statuto suprallegato et maxime cum iam
ipa reformatio est iam p illam feminã cui seruiebat
rialis manu cõmissa Ideo ipi citati ubi possent
ent amb exceptis, q̃m si habet cõmissionem q̃am non audi
tent amb exceptis, q̃m si habet cõmissionem q̃am non audi
tenetur recipere pecunias et de bonis condescendi Contra
q̃amq̃m replicationi part Actoree p̃ssatus Jacobus
Mdzewsky p̃sentium ubi pars actorea intatum se quodam
Statuto in Conventione Craconiẽ anno dñi Millesimo
quingentesimo quadragesimo fact de jnscriptionibus o:
bligat et reformatis q̃ Statuto non autẽ intelligi de
bet solum de miscriptionibus de anno ad annum fact et
non de exemptione bonorum dotalitiarum de manibus
quorũcumq̃ temtatorum jurisdictionalibus petens be
neficium non obstand actoris ramis dissuasionibus
offerens se docturum altera pretendere citta et pars citta
beneficium offerens Castrew non suscepit bed ab eadem post curia
Sad Regie mtis et bex sephimanas appellauit Cui appella
tio non est admissa pars vo citta solennit protesta est simili
ter nobili Gregorio Korzipsky de Granamine offerens
se probaturum bonam aplonem Et offiũ petierunt non attenta
aplone citto ulterius procedere Citatus vo nobilis Jacobus

Allegens ꝑ mch cond̃nationẽ solem ꝓtestone facta per mm̃ tend
treshem de granamne circa ẽnas exceptiones ẽtrarẽ fact firmet
stan et abcissꝫ non recedendo Qꝛ quia acta treshia Zawszen
ẽmt in Cesaro coꝝ ꝓpter absentiam nrꝝ treshis occlusa ꝑstꝛe
ra rescripta ad ꝑns necessaria habere non potuit ꝓcꝛt libꝛ
concedi ad posicionẽ librorum destructum hꝛ Zawszen dñus
Actor cꝛa vꝝ pars allegauit qꝫ non pot extꝛus petere de
lacionem ad munimenta cum exceptione bonorũ temp est pe
remptorie tractandi et ꝑpetui debent in moderno termino ponꝛe
ẽnas inscriptiones alꝫ ꝓtestat Actor de damnis qꝫ extenuãs
dñus petit et bona que tenet ꝛnstrat et eisdem vltro offꝛt
con omnem equitatem Diffugio laborando volens hꝛ dila
tionẽ bonꝝ vltro qꝫ ipi non ꝛonuenit allegan qꝫ in tꝛi
mino ꝑtili est peremptorius tmin̄ ponen munimenta alꝫ
protestatur de damnis Et Zigismundus petit idem
Actor ꝙ declarari ordinem hꝛshem hoc est ca
merarũ dñi Succamerarij ac mandatum hꝛshem ad conꝑiendũ
bona reformatoria que ipi extali tenent que simt descripta
Mobilia omnia recepta cum rebꝰ ꝑ eos acta et expulsa
petitq; actor vt supra declarari ordinem, antequam ad
possessionẽ veniat ut demonstraret bona destructa et totaliꝫ
devastata. Zigismundus de Actore ꝓtestans est. Offert
Cassari plocen audita instanti petitionem partis ẽte eidem
parti ẽte tenetur dari ad posicionẽ librorũ hꝛm Zaw
szen ad munimenta ipi necessaria Et ibidem mandatus
deputatus ꝙ posicionẽ librorũ hꝛm Zawszen partes
presentes coram ꝑti offꝛt habent et habebunt terminum
ad alterius procedendi in hac ipa cam totam qualis ipsius
et iuris forma venit et salvo iure cuilibet parcendo in tali
mancia. Cui parti actoree in ꝓtacta instanti declarauit
Camerarij dñi Succamerarij et mandatum hꝛm ad con
ꝑiendum bona ꝑ ipsum reformatoria et alia ut iuris
est decreuit.

Decretum Exceptionis Zagroba

Contabet tractu temporis totam audientiam dominus
Gregorius Egomas petrus et Jacobus procuratoꝛes labꝛiosi

Francisci Subdiaconi Jacobi Olbracht Jarosslensky
de Jarosslewo. In et cõm nobilem Jabicem Gyson de
Grobsky de Zagroba exattore tãli castrem plocen
Dei Judicia legittime emanata Cuius tenor est talis An
dreas Sicpriski a Golczewo palatinus Rancen et Capitaneus
plocen ãc Tibi nobili Jabicõ Gisson de Zagrobsky de Za
groba vigore Regio et exacto Castrõs mri plocen contentate
de omnibus bonis tuis hereditariis mobilibus et mobilibus quibus
tem tã plocen et cuius alterius habere ptendis Mandamus
ttibus coram nobis aut officio mro Castren plocen feria secunda
proxima ad festum Sctæ Hedwigis in Castro plocen legit
hime ac peremptorie compeas Christian Jonestorn Geo
gorij Sone petri et Jacobi prefatum olim laborioso Francis
ci Subditorum Quos Jacobi olbracht Jarosslewsky de Ja
rosslewo Quite attinent eo quia postquam tibi hibi actiõm
Intribuam in judicio hesti Brilsczen occone interemptionis
olim laborioso Francisci de Smarsewo mistinerant illaq
bernaty de hinc servandis vbq ad sententiã definitiuã sen
tis ad decretum juhomnis cum remissione ad bracchium Rega
le per exequtionem finali faciẽ legittime emt pbequti In
quagnis cã et actione licet in mi pena Castris octo Sexarum
ferton et halmin et sex gron nihomissionalin in bona ma
forisq admissetas Et Solomins postquam mintis hostis
ad una bona venient Jnuste nihomins decretu exqui
volusset tã liberam nihomissionem nõ admissibli mo teneri
mi pregrasti nemens prosperca rone mispngrationis tripli
tata vadia Quamobrem te attant ad videndum et audiendum con
tata vadia Quamobrem te attant ad videndum et audiendum con
te decerni hrpliata vadia respectu originalis decreti
octo sexarum fertonis halmin et sex gron nihomissionis ad
prudens mi Jnuste actione ad ulteriores gradus et termines
judiciarios prout in talibus mi exequtione brachij regalis
de jnris forma venient prout tibi in termino tacens declara
bit et prout jus decernet fuit premissa attentatorij Datum
in Castro plocen feria tercia cõ festum Sctæ Francisci pro
xima Anno dñi millesimo quingentesimo Sexagesimo sexto.

Et iam ꝛ fine audiencie ꝑfata pars Actorea precẽt hi depta
ri minꝫ ad damand ad jnb ꝑfatum cẽtum Cui essum depta
mꝫ minꝫ Cashen ploc Gonesium stanislaum de myrosław
ad damand ad jnb ꝑfatum cẽtum qui minꝫ jnb 6m depntacionꝫ
reshiben ꝓbari reconꝫ quia ꝑfatum cẽtum tot et vltra for
ma jnis quat ad jnb damand qui cittis nec ꝑ hc nec ꝑ sm
Pemeñ comparuit jmigꝫ parẽ minime emanit. Jn cuius rei
hmoiam ꝑfata pars Actorea dednxit dcte hẽshi re
missorio vbi illud jnbum decernerat cꝰ parti actoree vbo
missum ꝛ bona cittis Gnesnen in ꝑma ꝓclamacione vigt octo
scẽarum fertones habm et sex gron nihoñ ꝓut ꝑfatum
decem laniorem Jnmissorio mise continet effectꝰ. ꝓ cuius dcti
deductione precẽt ꝑfata pars Actorea debitam exegm hem
cmõd dcti hẽshis remissorij decerni minꝫ et ipsos ad vbo mittꝫ
addi et deputari. Vadiagꝫ hiplicia desup necessaria dal
lari et mihi pom et alia ut jnis est debito mõ exeqñ.
Ofsum Cashen ploc viso dcto hẽshi remissorio atten
tisꝫ continencia et zibellitate partꝭ cittꝫ in eod contenta
decrevit debitam exegm hem emisꝫ dcti hẽshis remissorij
Et deputauit mihi hem quemlibꝫ pbrum ad missam
ad vbo mittendum ꝓdictam ꝑtem Actoream ꝛ bona Gnesnen
cittis partis ꝛ ꝑma ꝓclamacione ꝛ inde ꝓ ꝑfato hẽshi ꝓdictoꝝ
vigt octo scẽarum gron ponꝫ fertone habm et sex gron
nihoñ alꝫ inde dcti ꝑfatum remissorial. Vadiagꝫ hi
plicia de brachio Regali cum signis gron sexcarum
gron ponꝫ de nõ impugnand ꝑfata mihomine Vallant et
interposuit. Et statim comparuit nobilis Andreas Lang
Malczias et Joannes nominibus et aliorum fratrum suorum solen
nit ꝓtsti fuit Jn et cont ꝑfatos actores Gnesnen quod ipsi
Jacobi albiacht et Gorasseuski quia ipsi non attenti ipso
rum priuilegij mandatis a ꝑdicto fratre Gabiel cittonis
gnesnen ꝑmt omnia bona ꝓdicta de derogand ipsoꝝ
mandatis de gra impositione mihominꝫ et ꝓmulgacione
ꝓclamacionꝫ solemnit fuit ꝓtsti offerens se ꝓ reo impositi
one cittationis loco et tempore debito ad.

Decretū Exequtionis Zagroba

Hentabat terminū p totam audiēnā laboriosa Eli
sabeth Consors laboriosi olim Francisci de Smarseno Subdi
ta gnōsi Jacobi olbracht Jaroslewsky de Jaroslewo. Jnt
rōn nobilem Jacobum Gyssen de Zagroba exultane fra
li Castren plocen p die hodierna legitime emanat' tenores
talis Nycolas Siecpslij de Cnlzewo pallatinus Rawen
et Castus plocen Tibi nobili Jacobi Gyssen de Zagroba
vigore Regio et officii mi Castus plocen auctoritate de omnib⁹
bonis tuis Exequtis mobilibus et mobilibus quecunq⁹ in pa
plocen et cuius distrikt⁹ habere prehendis Mandamus quatinus
coram nobis aut isse nio Castus Castri plocen feria tercia ad
festum Sctæ Edmgis proxima in casu plocen legitime
et parum pluries compeat Dominicalis Elisabeth
consortis laboriosi olim Francisci de Smarseno Subdi
timosi Jacobi olbracht Jaroslewsky de Jaroslewo que te rit
tat p eo quia postquam hbi ipsam actionem impediam in iudicio
Nicolai Bielsken ocasione illorum bonorum restituerat illamq⁹
seruatis de jure seruandis vsq⁹ ad sententia definitiua ad
huc cata ad decretum nihominis cum remissione ad brachium
Regale p exequtione finali facien est exequta Jn qua
quid tenta et actione licet tu in pena vulneratorum cum⁹
cum medio filiorum et pena p confessionis domi dnarum Sexa
ginta florenorum talium et sex grossorum nihominis admissa
na bona mea Sorechzia admissa nihom evaden damna et pena nro
na mea Sorechzia nihom admissa Tu Salomimus postquā
mimus hostis ad bona na vemens Jnimdi nihominis exequi
vobisset Tu liberam nihomissionem ad admittisti no tenere
impugnasti Jnemens pp terra rone impugnationis hipotica
ta vadia Examinatorem te citat ad videnda et audienda con
te decreti hipotecata vadia recognoscen originalibus decreti
vulneribus cum⁹ cum medijs florenis et p pena dnarum
Sexaginta florenis talium et sex grossorum nihomissionalium
tis ad p redendum Jnimdi actione ad ulteriores gradus et
terminus judiciarios prius in tabulis ni exequtione brachij Re

galis de jmis forma acciat ynt hbi in termino lacrimb declara
hlmr et ynt jnb decernet hnbi p̃missa attentatrig Dat in ca
stro plocen feria tcia ãt festum bti Francisci pxmã futuro
Dñi mllesimo quingentesimo Sexagesimo Sexto Et jam
ni sme andiencie p̃fata archix peciit bi deputari mintem
ad clamand ad jnb p̃fatam et tum Cui offmi deputamt mintem
Castren plocen Generosum Stanislaum de Miroslow ani minus
hns bna deputationis recipiend publice iurament Quia p̃fatum
actum tor et nlha formam jmis gnat ad jnb clamandi Qui
ritus acc p bc nec p̃sns pemen compariit jmigp parere
minime curauit. Hinc cmis Conmissaria p̃fatu archix con
tenta sne cittonis decretum respexit decreta hrsmi remissio
nim Jr quo continet gs illud jndgm hrsmi Decernerat
mihom p̃fatu archiep hri bona citti Gretzia ni sima vgt
p̃ uiberg vmis cu medio floreni et p̃ pena quam Sexa
ginta florenor halmm et Sex grom mihomissariatum. jndecreta de
negatio mihominib Gener ispan causa cu tali spus effectu ad
bracchium regale p̃ fmiali executione faciend remisit ynt
p̃fatum decretum p̃missa lacrimis testat. post cmis respon
sionem decti p̃fati archiep peciit debitam executionem fieri
cmis decti remissorij demandari mintem qs a dimittendi
andiendi et deputandi Vallatis vadijs de quib necessarijs et alijs
mt jmis est debito mõ execui Offmis Castren plocen
viso decreto hrsmi remissorio attentaq conmissarie et rebellio
tatis parte citte in cmis conmissaria decernit in debitam exe
cutionem hom cmis et decreti hrsmi remissorij et deputat mintem
trem quemcumq p̃nibus requisitum ad mittendi p̃fatum
minatum archiepm in bona citti Gretzia ni sima p hominem
ni insino p̃fatu hrsmi p̃ dnctor vgt p uiberg ni vno
cu medio floreno et pro pena quadraginta florenor halmm
et sex grom ni hominem Ubi a quatuor marcis poli vmis co
rytus frumenti ni grossi tempo incipiendi ab arcis deffemi
nari potuisset. Vadiaq hispicial de bracchio Regali
vgt octo cu media Sexagenis grom poln de non ni pru
dhan p̃fatu mihomine vallauit et interposuit ynt decreta
judiciali medio vallat et interposit. Et sic idem
compar Nobilis Nicolaus Matzias et Joannes nomine suo

et aliorum fratrum suorum solemnit protesti sunt in et contra praefatam
Actricem vidit laboriosam Elisabethem relicta olim labori
osi Francisci de Smarsewo subditam generosi Jacobi Olbracht
Jaroszewski de Jaroszewo qua ipsa non attentis ipsorum prio
ribus inscriptionibus a praedicto Felice habitis citationis
quasdam ponunt onerando bona ipsorum ac derogando eorundem
inscriptionibus de qua impositione citationum et productione
plurium solemnit sunt protesti offerens se pro eadem im
positione citationum loco et tempore suis agendum.

Ter clamatum Niestane

Nobiles Stanislaus Paulus Nicolaus Jacobus Roslanus
Justina Anna Hedwigis Elisabeth Agneta filii et filiae olim
generosi Joannis Grambeczki citati Administrantia nobilis Ca
therine sororis praefatorum citationum consortis vero nobilis Ma
thiae Sgliczinski unaeum Auctoritate praefati mariti sui occasione
divisionis omnium bonorum mobilium et immobilium paternorum
et maternorum post praemissam praefatam ipsam prout et nos spectantem
in bonis Grambecz et Wolia Ter et ultra formam iuris
quoad ad ius per minutem clamati non steterunt ideo in poena
contumaciae sunt iuris condemnati

Nobilis Felix Wichor Przibojewski de Przibojewo
citatus Administrantiam honestae agnetis consortis laboriosi
Michaelis dicti Biedras de Borzewo subditi generosi Ma
thiae Bietran Borkowski de Borzewo notarii testis plocensis
occasione penarum statuti ratione non missionis ad cautionem fidei
iussoriae unius vaccae Ter et ultra formam iuris quoad
ad ius per minutem clamatus non stetit ideo luit poena contu
maciae

Nobilis Stanislaus Wyndika Grzibowski citatus Administran
tiam Instigatoris officii Castrensis plocensis occasione pene statuti
ratione non extraditionis per triduum ad forestam regiam duarum
equarum nobili Lucae Slawogorski receptam prout ipsa citatio
testatur Ter et ultra formam iuris quoad ad ius per minutem

clamatus non stetit Ideo in pena contumacie est inter condenatus

Nobilis Andreas Lewiczky de Lewiczno cittus Adi-
stanciam Instigatoris offi castren plocen occone penarum statuti
rone non extraditionis ad forestam Regia per triduum novem bo-
rum et quattuor equum vagabundorum prout ipsa cittio testat
Ter et ultra formam iuris quat ad ius per minutem clamat
non stetit Ideo in pena contumacie est inter condenatus.

Actum In Castro Plocen fe-
ria Secta ante festum Sanctorum Si-
monis et Jude aplorum proxima Anno
Domini Millessimo quingentessimo Sexa-
gesimo Sexto Coram Generosis Stephano
Smarsewsky Judice et Stanislao Maczinsky
Vicecaplo Castren Plocen.

Decretum Lueri Chudzino

Nobilis Andreas Przedborowicz Chudzinsky de
Chudzino et Jarossewo cittus Adinstanciam nobilis Ro-
slani Chudzinsky Cittone trali castren pro die hodierna ema-
nat Tenoris talis Andreas Sieprsky a Gulze-
wo pallatinus Raven et captus plocen re Tibi nobili An-
dreae Przedborowicz Chudzinsky heredi de Chudzino et Ja-
rossewo vigore Regio et nri offi captus castri plocen
Mandamus de omnibus bonis tuis hereditariis quibus coram
nobis seu offo nro castren plocen in castro plocen feria
secta proxima post festum Sctae Edwigis personaliter ac
peremptorie compareas Adinstanciam nobilis Roslani
Chudzinsky fris tui patruelis qui te cittat pro eo quia tu
ipsi noluisti imo temere denegasti dare et admitte libera
introm et actualem possessionem per minutem trem vezt nobile
Josephum Coslowsky in bona tua hereditaria vezt in certas

888

tracturas agri in bonis Zaroszewo quas certas tracturas
agri Tu ipsi nobili Roslano Chudzinski obligasti et inscri
psisti in undecim florenorum in monete gratiam potentium actis Castren
Plocen de Anno ad annum alias a festo Nativitatis domini ad aliud
simile festum usque ad solutionem praefatae summae mo obligatorio
cum omni jure dominio et proprietate et fidem fecisti ipsi pa
cem ab omnibus personis propinquis et remotis ipsum non pre
pedire in possessione praefata sub vadio undecim florenorum gratiam
potentium Tu autem non attenta ea tua inscriptione et vadio
in eo obtento noluisti ipsi dare et admittere liberam intro
missionem in certas tracturas agri in ipsa inscriptione expres
sas Ideo praefatum vadium succubuisti et ideo te citat
ut ipsi solveres praefatum vadium undecim florenorum in monete
gratiam potentium in ipsa inscriptione contentum alias prout ipsa
Acta Castren Plocen in se de praemissis laeius testantur ad
quae se ipse actor refert pro quo vadio volt te convincere nul
lum punctum juris obmittens vel ita prout judicium seu officium de
cernet Jure sis satisfacturus et si quid de jure venit
rursus Datum in Castro Plocen feria tertia ante festum
Sanctae Edwigis proxima Anno domini millessimo quin
gentessimo sexagessimo sexto. Qui actor comprobans
suam citationem statuit mimlem terrenum nobilem Josephum Ko
slowski qui pater stans recognovit quia dum intromittebat pre
nominatum Actorem in bona citata obligata extunc familia
ipsius intrum non admisit Ratione eius non admissionis
citationem praesentem in domo ipsius in bonis sensze posuit et
in manus ipsius tradidit protestans qui citatus ter et ultra
formam juris quam clamatus non stetit Ideo ipsum citatum
in toto lucro negocii principalis condemnavit quam condemnationem
lucri officium admisit a qua eius memoriale est solutum.

Debet statuere mimlem Debsk

Proposuit Judicialiter Generosus Martinus Dobski
de Zeromino Jn et con nobiles Albertum et Martinum
filios olim nobilis Adami Brudniczki de Bodzino ex

retione hâ Castrens plocen ꝙ die hodierna legitime emanat
Tenoris tales Andreas Sieprzski a Grabowo palatinus Ra
wen et plocen Castus Vobis Nobilibus Abalo et Martino fili
olim nobilis Lidarni Przdmiglij de Badzno vigore Regie et
offi mi Castis plocen Mandamus quatenus Dominicam Cenos
Martini Dobsli in Zeromino Greg coram nobis hon offo mo
Castrens plocen feria 6ta post festum beate Edmigis pxima
in Arce plocen legitime et peremptorie compeat Et citat nob
comunitum et mandate dixit Et eo quia nos exns jmre Vili con
tra nem et decreto judicij hesus Sieprzen con nos legitime
et juridice placitare nec nobis penam grossorum marcar ni
centum conuentionis vallatam Ero medium Judicium hesus
Sieprzen deberent hinc nob quatenus ipse actori jmpetitori re
petere et laboriosum Joannem Swiec Gowig subdelum illus
de Zeromino in bonis eius badzno manen et existent ac are
statum cum ipsis uxore et pueris totaq substantia simul
cum pecora pecunia trium Marcar potus et hoc preter ter
mino et tempore iam p̃scripto per illud judicium hesus Sieprzen
p̃fixo et assignato fuit hoc in decretum hesus p̃missa la
cius attestat Cui decreto judiciali vos rebelles recusantes
non uelus nec cuiquis p̃dictum Cancellarium ipsi actori restituere
nec pena trium marcar potus hinc nob decreta p̃solvere
et sumptus ab ipso actore p̃ munitem hinc et citatos nobiles
requisiti et admoniti fuit ut ad relationem eorum in termino ad
eumdem cum vobis legitime competebat prospexerat Sabbati proxi
quo decem Marcar Succumbistis et elapsi estis ad quam
decernenda vos tanquam rebelles et jmmunitos citat Nuncio
ad videndum interponi cuidam primam et alio fuit de forma jmis
exposit p̃missa omnia vobis in termino latius exibita de
claranda scilis offose et peremptorie attentatum et decreto debito
sacrum Datum in Casno plocen feria 6ta pro festo Sti
Francisci pxima Anno dni millesimo quingentesimo Sexa
gesimo Sexto Et anno fortitudinis omnia volumt
audire minime qui citationem primum est exigentibus et qui p̃nomi
nata arbitrem nitromittebat jura decretum Et citor petit
debiti retenedi deliberari ad manibus explinorat ad stamendum

mmiohm qm ctiom̃ est exequtiois com̃ parlm̃ p̃ffata ctiam
Et ofsum Cashen̄ plocen̄ audita mista ac ymidiea pe
licone partis Actorce eiꝰ concessit dilom̃ ad duas hebdi
manas ad statuendū emꝰ mbrem de exequtione p̃dis ctiō
nis et mhominē p̃ffati Actoris inter decretū, seu ipsum
minus rectum. Et vbiꝰ m̃ dnabus hebdimanis partes p̃ffate m
Hac ipā causa habente et habitur tmm̃ talem qualis ipse
de jure forma venit salvo jure cuilibet parcm̃ m̃ loco p̃menc.

Decretū Exequtionis Kendullowo

Proposuit inter nobilis Andreas Cuffhowsky dictus
Kelly ex et cōm nobilem Jacobum Kendullowsky filium nobilis
Kelly ex et cōm nobilem Jacobum Kendullowsky filium nobilis
Petri de Kendullowo Actionē trāli Cashen̄ plocen̄ pro
de Sodiana legitime emanat. Tenoris tales Andreas
Sicpsky a Cuffhowo palatinus Ranen et Cast̄ plocen̄
Ac Tibi nobili Jacobo Kendullowsky filio nobilis Petri de
Kendullowo vigore Regiō et mi Castrus Castri plocen̄ exoffo
Mandamus quatenus coram nobis aut offō iuo Castrum plocen̄ in
Cashen plocen̄ feā secta post festum Sancte Hedwigis mane instem
Tuā pāsonaliter legitime procuratoꝝ constituat Ad
stanciā nobilis Andree Cuffhowsky dicti Kelly ad te
ctiat p eo quia tu contumaciā decreto judicij tuis Razur
ctiat p eo quia tu contumaciā decreto judicij tuis Razur
sua nec metuend penas p eum in hac parte vallatas et in
tempoalia nolmus ipi libelam mihom ni bona tua ni bonis
Kendullowo admittē minima sedecim marcarum polm ac fer
tone talmi et decxgron intromissionalē decretorū obtentū
ni plenius p mistichone ulteriꝰ inde inscriptum et decretū p̃ffati
judicij tuis imo ipsum mihom impugnasti put de
ma impugnatione relatio mihis tuis asparebit ad quam
te ipse certior reffert Quam tuam impugnationem p̃ffate m
tramittis ni bona tua hoc ipsum inclyte tuis Curie ipsi can
sam et actiem remisit ad breuem Regale quem petis ad
offm nostrum Castle Castri plocen et finali exequtione
Grinsdi causa fanden Et ideo ad videndum et audiendum
bona tua debita hipotecata p nos hoc offm nostrum Castrum
plocen vallari et interponi decrevimus et alia que juris

forma exposcit et officium nostrum incumbit exposcitque contra te procedi Cen-
tificamus te quod sine in termino tibi prefixo comparueris sine non
Nos quod ad officium nostrum pertinet contra te procedemus et officium nostrum
procedet contumacia tua in nullo obstante iuris ad premissa et ad alia
tibi in termino obicienda et declaranda rursus attentaturusque
Datum in castro Plocen feria secunda post festum Francisci proxima
Anno domini millesimo quingentesimo sexagesimo sexto
post quamquidem proponentem modo premisso inter factam prefatus actor
deducens intentionem suae propositionis et citationis reproduxit decretum tre-
stre Raciesuen remissorium de actu et data in Raciass
in terminis communibus tribus feria secunda post festum Sancti Mathie
apostoli et Euangeliste proxima anni presentis ubi illud iudicium
trestre decreverat intrationem parti actoreae in bona citti in summa
sedecim marcarum polonicarum fertone tractatum et sex grossorum intrationem
prout prefatum decretum premissa lacuis in se continet. post cuius
decreti deductionem prefatus actor petiit debitam exequutionem
eiusdem decreti trestris remissorii decerni nimirumque ad intromittendum
in bona citti addi et deputari et alia ut iuris est debito modo exequi.
Extenso pars citta euadens vadia et damna liberam admitte-
bat intrationem in bona sua hereditaria iuxta decretum trestre remissorium
petens se liberam pronunciari. Officium castren Plocen viso de-
creto trestri remissorio auditaque libera admissione intrationis partis
citte in bona sua decrevit debitam exequutionem eiusdem decreti
trestris Raciesuen remissorii et deputavit nimirum trem
quemcumque presentibus requisitum ad intromittendum prenominatum acto-
rem in bona citti in summa pluriorum in iudicio trestri productorum
vigt in summa sedecim marcarum polonicarum fertone tractatum et sex
grossorum intrationem alias iuxta decretum prefatum remissorium ubi a qualibet
marca poli unus coretus frumenti in quolibet campo incipiens
ab arcis disseminari potuisset sine in duabus septimanis
vadiaque triplicata de brachio regali vigt quadraginta
octo marcarum polonicarum de non impugnari prefata intrationem valla-
vit et interposuit. prout vallat et interponit decreto iudiciali
mediante.

Disiunctio Termini D Ramino

Comparens personaliter coram officio et actis presentibus nobiles.

Jacobus filius olim Mathei Kossak de Dramino actor ex una
et Stanislaus olim Mathie Dzierzek de eadem Dramino citatus
parte ex altera publice ac per expressum recognoverunt quia terminum
hodiernum ex citatione trahi castrensi plocensi et ex disiunctione
superiori pro die hodierna incidente occasione damni in inscriptione
contenti et penarum iudicij ratione non persolutionis summe sex sexa
genarum grossorum polonicalium pro festo sancti Michaelis iam preterito alias
iuxta inscriptionem et submissionem citate partis ob spem concordie et
satisfactionis premissorum huic ad duas septimanas disiunxerunt
et limitaverunt prout disiungunt et limitant presentibus indifferenter
concordie et satisfactionis premissorum extunc partes prefate in
hac ipsa causa super eandem citationem habebunt terminum huic in
duabus septimanis talem qualis ipsis de iuris forma veniet
ambarum parcium iure salvo in toto permanente.

Decretum exequutionis Crusseniczsa

Attentabat terminum per totam audientiam nobilis
Nicodemus Crusseniczki de Crusseniczsa Inter contra nobilem
Paulum Mosniczki de Crusseniczsa Szetlij et Woznicze ex
citatione trahi castrensi plocensi pro die hodierna legitime emanat
tenoris huiusmodi Andreas Siepiski a Gulczewo pallatinus
Ravensis et capitaneus castri plocensis tibi nobili Paulo Mosniczki
de Crusseniczsa Szetlij et Woznicze filio olim nobilis Fe
licis Crossniczki de omnibus bonis tuis quocumque habitis
et possis vigore Regio et nostro capitaneus ex officio mandamus quatenus
tuis coram nobis aut officio nostro castrensi plocensi in castro plocensi
feria secunda in die undecim millia virginum proxima pro ac
peremptorie compareas Admistam nobilis Nicodemi Crusseniczki
de Crusseniczsa Szetlij qui te citat pro eo quia tu contravenientem
decreto terrestri plocensi quod decretum est dare nostrorum in bona
tua hereditaria in summa decem sexarum grossorum polonicalium sertoneque li
terarum et sex grossorum nostrorum penamque trium marcarum de non im
pugnatione premissorum vallavit et interposuit extunc tu non
metuens prefatam penam trium marcarum quam prefata pars acto
rea venit ad te et ad bona tua eum nimirum terrestri ad acceptam

de sup necessaria vallari et interponi et alia ut iuris est
debito mo exequi. Offm Castren plocen viso decreto
trestri plonen remissorio Attentaq contumacia et rebelli
tate partis citte in eius contumaciam Decrevit debitam exe
quutionem eiusdem decreti trestris remissorij et deputavit mi
nistrum trem quemcumq prestitibus requisitum ad intromittendum
pnominatum actorem in bona citti Gredrica in summa plu
rorum in indicio trestri plonen pductorum vzt decem sexarum
gron polm fertone tralium et sex gron in trem als iux
decretum pffatum remissorium Ubi a qualibet marca poli vnus
coretus frumenti in quolibet campo incipien ab areis disseminari
potuisset vadiaq triplicata de brachio regali vzt trigin
ta sexarum gron polm de non impugnan pffata intromissione
vallavit et interposuit.

Decretum lucri Cindathi

Nobilis mathias Cindaglij de Cyndathi cittus Admistrum
Generosi Nicolai Rudowslij Subiudicis tre plocen cittone trali
castren plocen pro die hodierna legitime emanat cuius tenor
est talis Andreas Siepislij a Cenlizewo pallatinus Ra
ven et Capitus plocen Cibi nobili mathie Cindaglij de
Cindathi de omnibus bonis tuis mobilibus et immobilibus
Mandamus qtinus coram nobis seu offo nro castren plocen
in castro plocen feria secta mre instans proxima post festum
Sctae Edwigis pr ac peremptorie compareas Admistram
generosi Nicolai Rudowslij Subiudicis plocen qui te cittat
ad inscriptionem trestrem plonen qua se recedens a suo proprio
districtu inscripsisti pro tempore preterito viginti octo sexarum
pecuniae sub totidem dni ac vadio simili et non solvisti circa
acta castren plocen de quo ipse diligentia et astitionem ter
mini fecit via iuris Ideo ad videndum et audiendum con te
decerni apercionem libri secundum contenta inscriptionis ipsamq
inscriptionem ipsius debito iuris ordine exequi Certifficamus
te quod sive in termino ipso comparueris sive non pars acto

rca p̄cedebit p̄ut ĵnis. cāit et inscriptio ip̄a manet et ĵnb dcrz
not fuit p̄missis vñq̄ et inscriptiõi cathoſachrig Datũ in Ca
ſtro plocen feria quinta ãm festũ Sancte Edmigis proxmã Anno
dñi millesimo quingentesimo Sexagesimo sexto: Ad quẽ dotta
tor et vltra formã ĵnis quiet ad ĵnos p̄ mintore Castrõ plocen
Joniste slamislaum de Mirosław clamatis non stetit ĵmigs non
p̄dmũ Judco ĵpmõ citatus p̄ssatus arbor ex admissione offi Ca
stri plocen ĵnte compariuit, a qua compariõne lucri officio
p̄mli minime est p̄solutũ.

Decretum lucri Kowalicwo.

Nobilis Stanislaus Smarsowsky de Kowalicwo citatus Ad
instantiã nobilium Martini et Joannis Leszczynskich citatõrũ hali
Castri plocen pro die Godierna legitime emanat Amoris Gniesli
Andreas Szczesny a Gulczewo pallatinus Rauen. et Castrus
plocen Corbi nobili stanio Suarsowsky de kowalicwo Ergo
re Regio et auctoritate mi officij Mandamus quatinus coram
nobis aut officio mro Castrõi plocen in Castro plocen feria tercia
post festum Nativitatis gloriosissime virginis Marie mane hora
proxmã p̄sonaliter ac p̄cen plozue compariens Admissionem no
bilium Martini et Joannis Leszczynskich quibus citatus p̄cedat
in contrarium hanc inscriptiõi qua inscriptione inscripsit
sibi sexcenos medias sexagenas minus grosos polonicales p̄fatis
Decolationis Sti Joannis Baptiste p̄terito solvere et citra ada
Castrũ plocen in paratis pecuniis exponere et velimque
offo bnb pens ĵndicialibus et parti bnb similiter vadio et quo
vigt tredecim sexagenas minus grosos polonicales ĵncertas vel in
quantum p̄ tempore p̄fato non solvere ex hac obligasti te
cum duob vadiis et vadio bnorum bnb similiter quod vadium et quod
cõg die in sumã essentialem comuni debitorat et p bnãm
essentialem respondere et ut sumam essentialem solvere te bnb misisse
in hac inscriptiõi contrancien sumã nõ solut vadiũ et
quod in casu sumã comersa casu una vigt summam essentialem
dcm et vadium ĵnx mam submissionem non solvisti nec sol
vere vel quatenus citatus ad declarandum solutionem cõmẽ
dum ĵnx contenta inscriptiõi et te ad solutionem omnium exc.
missorum ĵnis remediis stringi et compelli vallatis pens ben

vadijs desuper necessarijs et ita prout jus officiumque nostrum decer
nemus et decernet tibique in termino latius verbis et autenticis
documentis deducent et declarabunt inter premissa attenta
turus et tuae inscriptioni satisfacturus Datum in castro
plocen feria sexta in vigilia sancti Bartholomei Anno domini
millesimo quingentesimo sexagesimo sexto. Quinquidem
citatus ter et ultra formam juris quam ad jus per minutem ca
stren plocen honestum stanislaum de Miroslaw ad jus cla
matus non stetit juriique minime parere curavit ideo ipsum citatum
praefatus Actor ex admissione officii praesentis in toto lucro negocij
principalis iuxta contenta citationis inter condemnavit quam con
dempnationem tuere officium praesens castrum plocen admisit a qua
officio praesenti memorale est solutum.

liber Guthkowo

Proposuit inter nobilis Andreas kolk guthkowski in
et contra nobilem Joannem filium olim nobilis Mathie guth
kowski de Centhkowo ex citatione litterali castrum plocen pro
die hodierna legitime provenien et incidien videlicet pro eo quia
te ipsi voluisti mittere iura eius quae eum attinent et ea cir
ca se conservas retinesque neque ea dare ad fidemissionem per
certos nobiles et minutem terrae te obdestinatum voluisti mitte
faciens premissa in grave damnum et iniuriam ipsius actoris quod
si id negare volueris paratus est te convincere pro premissis quod
damnum et iniuriam taxat sibi et extimat contra te ad ducen
tas marcas polonicales et ad alia tibi in termino praefixo verbis
latius declarandum et autenticis documentis deducendum inter
responsum Certifficamus te quod sive in termino tibi assignato
comparueris sive non Nos ad ea quae officium nostrum pertinet
castrum plocen et prout jus decernet contra te procedemus et
officium nostrum procedet contumacia tua non obstante Datum
in castro plocen feria secunda post festum Francisci proxime
Anno domini millesimo quingentesimo sexagesimo sexto.
post quamquidem proponentem modo premisso inter factam praefatus
Actor petijt partem citatam ad directam responsionem juris

remedijs stringi et compelli Nec nō ad restitutionē eorundē jurium
Ex uso pars citta reservavit sibi omnia juris remedia in
toto salva et integra in vim rūsionis allegavit non teneri ad
eandē citationē actoris ut inordinatam et juri cōi contrariā rū
dere nec quidquam procedē ex ea ratione quia prius actio offo
prūti non competit discernere ut p simplici iniuria nam agit
p restitutione jurium petens se liberum pronunciari spamque causa
ad forum competens cum pena Enotationis remitti de qua so
lemnit protestus est loco et tempore suis agen. Offm
Castren plocen auditis premissis parem attento eo quod prius actio
non competit offo Castren sed judicio trestri p restitutione jurium
discernere ut p simplici iniuria eundē citatum a termino et
ab instantia actoris citationeque prūti liberum et absolutum pronunciavit
Nihilominus eidem parti citte reservavit actionem p pena
Enotationis cōn prefatum actorem de qua protestus est idem
citatus in foro competen agen

Decretum Exequutionis Kudulthowo

Proposuit Inter nobilis Sophia Consors nobilis Venceslai
Gutzkowski filij nobilis Andreae Kolk unacum tutore suo
prefato marito In et cōn nobilem Jacobum Kudulthowski filium
nobilis petri de Kudulthowo ex citatione trāti Castren plocen
p die hodierna legitime emanat Tenoris Juris dicti Andre
as Sieprski a Gulczewo pallatinus Ranen et Captus plocen re
Tibi nobili Jacobo Kudulthowski filio nobilis petri de Kudul
thowo vigore Regio et nri Captus Castri plocen ex offo Man
damus quatenus coram nobis aut offo nro Castren plocen in Ca
stro plocen feria secda post festum Sctae Edwigis nre instan
proxima personaliter legitime peremptorieque compareas Ad instan
nobilis Sophie consortis nobilis Venceslai Gutzkowski filij nobi
lis Andreae Kolk Que te unacum tutore suo predicto mari
to citat pro eo Quia tu contravenien decreto judicij trestris Ra
ziesnen nec metuen penas p eundē judicium trestre vallatas et
interpositas noluisti ipsi liberam introm in bona tua in bonis
Kudulthowo admitte in summa quindecim marcarum pollm ac fer
tone tratum et sex grōm intromissionatum decretarum obtentas

in pluribus pro inflictione vulnerum iuxta inscriptionem et decretum praefata
ti iudicij testis immo ipsam intrationem impugnasti prout de tua im
pugnatione relatio minutis testis apparebit ad quam se ipsa
actrix refert. Quam tuam impugnationem praefatae introminis in
bona tua hoc idem iudicium testis hanc ipsam causam et actionem
remisit ad brachium Regale quin poenis ad officium nostrum ca
pitale castrensem plocensem pro finali exequutione huiusmodi causae faciendum
Et ideo ad videndum et audiendum super te vadia triplicata per nos
seu officium nostrum castrensem plocensem vallari et interponi decer
ni et alia quae iuris forma exposcit et officium nostrum in
cumbit exposcitque contra te procedi certificamus te quod sine in
termino tibi praefixo comparueris sine non. Nos quod ad officium
nostrum pertinet contra te procedemus et officium nostrum procedet contumacia
tua in nullo obstante iuris ad praemissa et alia tibi in ter
mino obiciendum et declarandum respondemus attentaturusque Datum in ca
stro plocensi feria secunda post festum Sancti Francisci proxima
Anno domini millesimo quingentesimo sexagesimo sexto.
Postquamquidem proponendum modo praemisso iuris factam praefatus
Actor deducendum intentionem suae propositionis et citationis Repro
duxit decretum testis remissorium ex actis tribus Raciesensibus
emanatum de Actu in Raciass in terminis communibus
tribus feria secunda post festum Sancti Mathiae apostoli proxima
anni praeteriti ubi illud iudicium testis decreverat intrationem parti
actoreae in bona citti in summa quindecim marcarum potuum
fertone hatium et sex grossorum intrationem prout praefatum decretum
laenis in se testatur post eius decreti deductionem statuit
minutem terrae nobilem Stanislaum Sylorski qui pro stante recognovit
Quia dum iuxta decretum praefatum remissorium intromittebat
praenominatum actorem in bona citti extunc praefatus citatus in
tromissionem non admisit et impugnavit ratione eius non ad
missionis introminis eidem citationem castrensem plocensem tradidit estque
exequutus iuxta iuris formam post quorum omnium deductionem
praefatus Actor petiit debitam exequutionem eiusdem decreti
testis remissorij decerni minutemque ad intromittendum addi
et deputari vallat vadijs desuper necessarijs et alia ut iu
ris est debito modo exequi Excusso pars citata evadendum

vadia d damna libor admittebat ñ hom ñ bona pnt Scrip
inx decretu pstat hñsht pcess b liberan pñtiam Offm
Castru plocie viso decreto hñsht remissorio p arborem vsq
unt enditagi libra admissure nhominis pdc ette Dece
mit debitam exequtione emiss decreti hñsis Ragnesun
remissorij et reputant minuten hem quem emagi pnuleg
regmsin ad nhomi tems pnomnam arbrem ñ bona rette
ñsima pheroiu ñ iudio pstato hñsht p dnor vsq
quindecim marcar polm salone habitu et sex grom ñ
hom alb inx decretum pstata remissorie vbi agnatt
marca poli vnb corthb franculi ñ gnatt compo ñ spi
cul ab arcis dissenuari polusset Smit ñ dnabus b splina
mit vadiagi hspitala de bracho regali vgt Cradra
grite quindi marcar poter de non ñ pgnian pstata ñho
mine vallauit et ñhz posuit put vallat et ñhz pcut de
recto pdi medio

Decium Exequutionis Kudultowo

Coposit pte nobilis Venceslaus filius nobilis Andree
Holth Gutzkowsky Ex vna con nobilem Jacobum Kudultzowsky
filium nobilis pchi de Kudultzowo exactione trahi Castrum
Ploczk p dñi Jodierna legitime emanat Tenoris Sequntis
Andreas Swirsky a Golczowo pallatinus Rauen et
Castrus Ploczk Cpi nobili Jacobo Kudultzowsky filio no
bilis pchi de Kudultzowo vigore Regie et mi Castrus Ca
stri Ploczk exhibe Mandamus quatinus coram nobis aut offe
rio Castrum Ploczk ñ casho Ploczk fratia beda post festum dcte
Sedingis nec ulstan p ma pe legittime premplorieqs
compcab Admstannam nobilis Venceslai filij nobilis An
dree holth Gutzkowsky Ex vna tenutat pio qua ñ rontra
nemen decreto indicij hñsis Ragnesuen nec molestu ponab
p eundem ijndicium hñsht vallatab et nitropobilab nobilis
pdi libram nhom ñ bona ña ñ bonis Kudultzowo admitte
ñ Sima quindecim Marcarum polm ac salone habitu et
sex grom. nhomsionalium Dectand obtent ñ perturis p
missionem vulnerum inx missum et decreto pstati ñ dicij
hñsis imo ipsum vtrum ñ pugnasti put de ma ñ pugnatione

relacio nimlis trestris apparebit ad quam se ipse Actor refert.
Quam tuam impugnationem prefate intromissionis in bona tua hoc idem
iudicium trestre hanc ipsam causam et actionem remisit ad brachium
Regale quem poenis ad officium nostrum Capitale Castri plocensis pro
finali exequutione huiusmodi causae Et ideo ad videndum et audiendum
super te vadia triplicata per nos seu officium nostrum castrum plocensis
vallari et interponi decerni et alia quae iuris forma exposcit
et officium nostrum nemubit exposcitque contra te procedi Certifficamus
te quod sive in termino tibi prefixo comparueris sive non Nos quod
ad officium nostrum pertinet contra te procedimus et officium nostrum pro
cedet Contumacia tua in nullo obstante iuris ad premissa et
ad alia tibi in termino obicienda et declarandum rursus attenta
turusque Datum in Castro plocensi feria secunda post festum Fran
cisci proxima Anno domini millessimo quingentessimo sexa
gessimo sexto post quamquidem proponendum modo premisso iuris
factam prefatus Actor contenta suae propositionis deducendum et
verificandum Reproduxit decretum trestre Raziesnensis remisso
rum de Actu et Data in Raziass in terminis com
monibus tribus feria secunda post festum Sancti Mathei Apostoli
proxima anni praeterit. Ubi illud iudicium trestre Decreverat
intromissionem parti Actoreae in bona citti in summa quindecim
Marcarum polonicalium fertone hatalium et sex gratiam intromissionem prout prefa
tum decretum latius premissa testatur post cuius decreti de
ductionem Statuit nimlem trem nobilem Stanislaum Sykor
slij qui pater stans recognovit Quia dum iuxta decretum prefatum tre
stre Raziesnensis intromittebat praenominatum actorem in bona
citti hereditaria extunc intromissionem non admisit et impugnavit
Ratione cuius non admissionis intromissionis eidem citationem castrum plo
censis ad executionem eiusdem decreti trestris tradidit estque exe
quutus iuxta iuris formam post quorum omnium deductionem
prefatus Actor peeyt debitam exequutionem eiusdem decreti
trestris Raziesnensis decerni nimlem ad intromittendum ad
di et depulari et alia ut iuris est debito modo exequi
Ex uso pars citta evadendum vadia et damna liberam
admittebat intromissionem in bona sua hereditaria iuxta decretum trestre

Raciesnen petens se libera pronunciari Officium Castri plocen
viso decreto tresti remissorio per actorem reproduct. andilaque libera
admissione intromissionis partis citte in bona sua hereditaria Decreuit
debitam exequutionem eiusdem decreti tresti remissorij Raciesnen
et deputauit nimirum trem quemcumque prestitis requisitis ad
intromittendum prenominatum actorem in bona citti hereditaria in summa
plurorum in eodem iudicio tresti Raciesnen productorum vigt quin
decem Marcarum polon fertone halinum et sex grom intromissio
nalium ubi a quatuor marc poli unus corcus frumenti in quo
tempore incipien ab areis disseminari potuisset alias iux de
cretum prefatum tresti Raciesnen hinc in duabus sepili
manus vadiaque triplicata de brachio Regali vigt qua
draguila quinque marcarum polon de non impugnari prefata
intromissione vallauit et interposuit prout vallat et interponit
decreto mediante

Decretum Exequutionis Gnthkowo

Proposuit Inter nobilis Jacobus Kudultkowski filius no
bilis petri de Kudultkowo In et con nobilem Andream
Gnthkowski dictum Kolk de Gnthkowo ex citatione hali
Castren plocen pro die hodierna legitime emanat Tenoris
huiusdi Andreas Sieprski a Gulczewo pallatinus Ra
cien et Capitus plocen nec Tibi Nobili Andreae Gnthkow
ski dicto Kolk de Gnthkowo vigore Regio et nri Capitus
Castri plocen ex officio Mandamus quatenus coram nobis aut officio
nro Castren plocen in castro plocen feria secunda post festum
sctae Edwigis nunc instan proxima personaliter legitime peremptorie
que compeas Admissam nobilis Jacobi Kudultkowski filij
nobilis petri de Kudultkowo Qui te citat pro eo Quia tu
contraueniens decreto iudicij tresti Raciesnen nec metuens
penas per eundem iudicium tresti vallatas et interpositas noluisti
ipsi liberam intromissionem in bona tua in bonis Gnthkowo
admittere in summa viginti duarum marcarum polon ac ferto
ne halinum et sex grom intromissionalium decretarum obtentum
in plurimis pro inflictione vulnerum iux inscriptionem et decretum

912

praefati iudicij terrestris nunc ipsam intronam impugnasti prout de
tua impugnatione relatio minimalis terrestris apparebit ad quam
se ipse Actor refert Quam tuam impugnationem praefate in
trominis in bona tua hoc idem iudicium terrestre hanc ipsam cau
sam et actionem remisit ad brachium regale quin poenis
ad officium nostrum Capitale Castri plocensis pro finali exequutione
huiusmodi causae faciendum Et ideo ad videndum et audiendum
super te vadia triplicata per nos seu officium nostrum Castrum
plocensem vallari et interponi decerni et alia quae iuris
forma exposcit et officium nostrum incumbit Exposcitque
contra te procedi Certificamus te quod sive in termino tibi
praefixo comparueris sive non Nos quidem ad officium pertinet contra te pro
cedemus et officium nostrum procedet Contumacia tua in nullo obstante
Inter ad praemissa et ad alia tibi in termino obiciendum et declarandum
rursus attentaturusque Datum in Castro plocensi feria secunda post
festum Francisci proxima Anno domini millesimo quingentesimo
sexagesimo sexto post quamquidem praeposicionem modo praemisso
inter factam praefatus actor contentus sue proposicionis et citationis de
ductionem Reproduxit decretum terrestre Raciesuensis remissorium
de Actu et data in Raciasz in terminis communibus tribus
feria secunda post festum sancti Mathei apostoli proxima anni praesen
tis Ubi illud iudicium decreverat intronam parti actoreae in bona
citati hereditaria in summa viginti duarum marcarum polonicalium sexlone
tralium et sex grossorum intronam prout praefatum decretum latius in se
testatur post cuius decreti deductionem Statuit et minutem
terrestrem nobilem Stanislaum Sykorsky qui pro stans recognovit Qui
dum intromittebat praenominatum actorem in bona citati iuxta de
cretum praefatum terrestre Raciesuensis extunc intronam sufficienti
non admisit ratione cuius non admissionis introminis eidem citatum
Castrensem plocensem ad executionem eiusdem decreti terrestris Raciesuensis
tradidit estque exequutus iuxta iuris formam post quorum
omnium deductionem praefatus actor petiit debitam exequutio
nem eiusdem decreti terrestris remissorii decerni minutemque

ad intromittendum addi et deputari et alia ut iuris est debito modo
exequi. Ex quo pars citata evadendo vadia et dna liberam ad
mittebat intromissionem in bona sua hereditaria iuxta decretum praefatum Ra
ziesnensem petens se liberam pronunciari. Officium castrensem plocensem
viso decreto terrestri remissorio Raziesnensem auditaque libera
admissione intromissionis per hoc citatae in bona sua hereditaria decrevit
debitam exequutionem eiusdem decreti terrestris remissorii. Et de
putavit nihilominus terrenum quemcumque praesentibus requisitum ad intro
mittendum praenominatum actorem in bona citati in summa per lucrorum
in iudicio terrestri Raziesnensi productorum videlicet viginti duarum
Marcarum grossorum polonicalium fertone litteralium et sex grossorum intromissionis
alias iuxta decretum praefatum terrestre Raziesnensem ubi a qualibet mar
ca poli unus corcus frumenti in quolibet campo incipiendo ab areis
disseminari potuisset hinc in duabus septimanis vadiaque
triplicata de brachio regali videlicet sexaginta sex marcarum
grossorum polonicalium de non impugnando praefata intromissione vallavit et
interposuit.

Presticio Iuramenti Crassowo

Quemadmodum causa et actio inter motas fuit et vertebatur
inter nobiles Joannem Broda Crassowski actorem ex una
et Bartholomeum Zdziech de eadem Crassowo citatum parte ex altera
occasione non admissionis intromissionis in certas pessulas kapun
thowskie eidem actori in summa duodecim sexarum grossorum polonicalium
modo obligatorie de anno ad annum obligatur. Prout ipsa causa in
scriptioque ipsius obligatoria latius in se continet. In superiori
actu ex controversiis parentum Magnificus dominus palatinus
Ranensis et captus plocensis decreverat parti actoreae praestare
corporale iuramentum quod non alias tracturas exarravit et
conseminavit nisi easdem kapunthowskie quas eidem obligavit
praedictus citatus. In termino itaque hodierno pars ipsa actorea
in primis peciit sibi deputari nihilominus castrensem plocensem ad cla
mandum praedictum citatum ad exaudiendum et attentandum praesticionem
iuramenti. Cui officium deputavit honestum stanislaum de my
roslaw nihilominus castrum qui nihilominus ius suum restituendum recognovit
ad praedictum citatum clamavit ter et ultra formam iuris quatenus
tandem idem actor peciit sibi deputari nihilominus ad pronunciandum

rett. iux. decretum cui officium deputavit nobilem Josephum Ko
slowski minutem trem ad pronunciandum predictam rott. iuramenti
prefato Actori. Qui minutis tandem rediens a cruce recognovit
quod prefatus actor decreto satisfecit hoc est prestitit corpo
rale iuramentum iux. decretum post eius minutis recognitionem
prefatus Actor petiit sibi deputari minutem trem ad intro
mittendum se in predictas pessulas Kapnuthowskie quas ipse
exarravit et predictus citatus conseminavit et obligavit et
alia ut iuris est debite exequenda. Officium vero Castrum plocen
audita relatione minutis de prestitione iuramenti predicti actoris at
tenta contumacia citati in eius contumaciam decrevit introm. in
predictas pessulas Kapnuthowskie quas pessulas prefatus a
ctor ab eodem citato habet obligatas et quas antea exarravit
sibique ad conseminandum preparavit, et quas predictus citatus con
seminavit, et deputavit minutem trem quemcumque prius
requisitum ad intromittendum prenominatum actorem in predictas
pessulas Kapnuthowskie iux. ipsius inscriptionem penam pro
quorundecim marcarum polon. de non impugnando prefata in
trominem et de non prepedien. in possessione predictarum pessularum
Kapnuthowskie vallavit et interposuit. Inveniendum vero non
admissionis introminis seu prepeditionis eandem causam cum
toto ipsius effectu ad brachium regale pro finali exequutio
ne faciendum remisit prout remittit decreto iudiciali medicinam.

Dectum introminis Piaczino

Proposuit iuxta nobilis Joannes Rudowski xtan
Inet con. nobilem Stephanum Piaczinski dictum Korczak
ex citatione trali Castren. plocen. pro die Iodierna legitime
emanat. Tenoris Iniusdi Andreas Sieprski a Cul
zewo pallatinus Ramen. et Capitus plocen. Tibi nobili Ste
phano Piaczinski dicto Korczak de bonis tuis omnibus
mandamus vigore Regio et auctoritate offi. nri Capitus
quatenus coram nobis aut offo. nro Castren. plocen. in Castro
plocen. feria secunda post festum Sancti Francisci nunc in

stam proxima pr ac peremptorie compareas Ad instantiam nobilis
Joannis Rudowski Xtan qui te citat ad inscriptionem pro
non solutione novem sexarum et quindecim grossorum monetae polonicalis
pro festo sancti Michaelis praeterit et inscripsit sub vadio et
penis solvere et non solvisti per quas penas judiciales et vadium ad
solvendum succubuisti et prolapsus es Quapropter te citat ad
decernendum super te praedictum vadium et penas ad solutionem eiusdem
juris remediis stringi et compelli vallatis penis desuper ne
cessariis et ita prout nos officiumque nostrum decernemus et de
cernet tibique in termino advenientium verbis et autenticis dedu
cent et declarabunt Jnter praemissa attentaturque Datum in
Castro plocensi feria secunda post festum sancti Michaelis proxima
anno domini millesimo quingentesimo sexagesimo sexto.
Qua propone sic jnter facta praefatus Actor deducta inscri
ptione obligatoria de non solutione praefati debiti petiit
super partem citatam vadium decerni et ad solutionem unacum summa
principali juris remediis stringi et compelli Ex ipso
pars citata evadendi vadium liberam admittebat introitum in
bona sua hereditaria in summa principali tantum. Officium
vero castrensis plocensis visa inscriptione per actorem reproduct
audita libera admissione introitus partis citatae decrevit
introitum parti actoreae in bona citati hereditaria in summa
principali tantum videlicet novem sexarum et quindecim grossorum
polonicalium Et deputavit nimirum terminum quemcumque praesentibus
requisitum ad intromittendum praenominatum actorem in bona citati
in praefata summa essentiali Novem sexarum et quindecim
grossorum polonicalium ubi a quatuor mare poli unus coretus fru
menti in quolibet campo disseminari potuisset hinc in
duabus septimanis sub vadio inscriptionis.

Disiunctio termini Cancellariae

Comparentes personaliter coram officio et actis praesentibus nobilis
Nicolaus Kanszczki suo ac nobilium Joannis et Severini
fratrum suorum germanorum nominibus actor ex una et nobilis
Jeronimus Popielski nomine nobilium Joannis et Gregorii
Zakroczkich citatorum parte ex altera pro quorum de ra
thi habitione in forma juris caveat quod infrascripta omnia

firmit tenebunt terminoque non contradicent sed pro ratho
et grato suscipient publice et per expressum recorrunt quia termi
num hodiernum ex disiunctione superiori inter partes praefatas factam pro
veniens et incidens occasione vadij in inscriptione contentum videlicet
viginti quinque sexarum polonicalium ratione non depositionis scutae et
purgationis areae Mieniezewska seu puchowska in bonis here
dis kanszicze iacentium prout ipsa causa totusque processus cause
laenis praemissa testatur ob spem concordiae et amicabilis compo
sitionis huic ad feriam secundam post festum omnium sanctorum
nunc instans proxima disiunxerunt et limitaverunt Et in
defectu concordiae et amicabilis compositionis extunc partes
praefatae in hac ipsa causa habent et habebunt terminum feria
secunda prima et proxima post festum omnium sanctorum nunc
instans proxima talem qualis ipsis de iuris forma veniet am
barum parentum iure salvo in toto permanente

Disiunctio termini Kanszicze

Comparentes personaliter coram officio et actis praesentibus nobilis
Nicolaus Kenszicz filius olim pauli Kanszicz suo et
Joannis Severini nominibus fratrum suorum germanorum
actor ex una pro quorum de ratihabitione in forma iuris
cavet quod infrascripta omnia firmit tenebunt termino
non contradicent sed pro ratho et grato suscipient et
nobilis Martinus Dobrosielski Sgliech citatus parte ex
altera publice ac per expressum recorrunt quia terminum ho
diernum ex disiunctione superiori incidens et provenientem occasione
vadij ducentarum marcarum polonicalium super duas actiones videlicet
primam Rationem receptionis frumentorum hienalium et esti
nalium varij generis praepediendi praefatos actores in tenuta
certarum tracturarum tam per officium praesens castrensem plocensem quam
per sacram Regiam mentem ad iudicatorum et exemplorum
secundam similiter pro vadio ducentarum marcarum polonicalium ratio
ne et ex causa impedimenti uxoris praefati citati ex instantia
ad causam exemptionis subordinata illatam ad iudicium tri

sñr Sicprzed & exemplione emanat' ynt pñsate actiones totus q̃
processus coram tantoren p̃missorũ n̄ be continent effectu ob tp̃
concordie et amicabilis compositionis ẏnĩ ad finem finalem post fe
stum omn̄ sanctorũ m̄ce n̄ instan̄ proxmi dñi mxermt et limittant
rmt Et ẏndiffecte concordie et amicabilis compositionis exhĩt
partes p̃fate sup ipis bnis actionib habent et habebunt tra
minum sibi p̃fixum vzt feria secunda post festum omniũ sanctorũ
m̄ce n̄ instan̄ proxima talem qualem sodi habere debuerunt et
talem qualis p̃s &c ẏnis forma remanet salvo ẏnĩ ambarũ par
tiũ n̄ iure p̃manente.

Distinctio termini Rzezawi

Constarem personaliter coram officio et actis scabinis nobilis
Joannes Rzezawsky filius olim nobilis nomine suo et tanquam
nobilis Albertus filius olim Macieij patruus ẏpsius de vali
tabilione n̄ forma ẏnis tenent quę n̄ inscripta omnia fir
mit teneblmt terminos nõ contradicit Sed ẏpsius et gratio
nosciscit actor ex una et nobilis Stanislaus filius olim
nobilis Galli de Brzezinye Wissiog et Ruda ex altera partes
ex alta publice ac ẏ expressim recognit quia termin̄
sodierum ẏ dicte sodicina existunt bali castri florent
ẏnclyti oppidi Wadij octingenta sexaginta quinq̃ palm
rarũ non admissionis mihominis n̄ meritale bonorũ Rex
ẏmo et Wissiog ac tractus respectu sortis molendini n̄
bonis Ruda consistentis talis sectionis ẏnĩ condonationis in
ter ob tpm concordie et amicabilis compositionis ẏnĩ
ad dnas tpliman̄as divisim xermt et limittanermt Et
ẏndiffecte concordie et amicabilis compositionis exhĩt
partes p̃fate n̄ suo ipsa causa habent et habebunt tra
minum sibi dictum n̄ dnabus tpliman̄is talem qualis ipsorũ
de ẏnis forma remanet salvo ẏnĩ ambarũ partiũ n̄ tolo
ẏmanente.

Liber Stawissmo

Quemadmodum causa et actio inter nobilem Mchum Stanisly de Stawyssmo Lazinska actore

ex vna et nobilem Andream Stawisky cittum partibus
ab alta occone pene Statuti Rone non missionis ad can
cionem fidemissoriam equi inforestati et inforesta prerienti put
ipa cittio totusque processus causae laciorem premissorum in si
continet effectu In superiori actu offmum castrensem plocensem con
cesserat dilcionem parti Actoreae ad statuendum minutem trestrem
de extraditione cittonis In termino itaque hodierno prefatus
actor satisfacien dilcionem suae per offmum prius concesse docuit mi
nuli trestri de legitima executione prutis cittonis post
eius minutis deductionem statuit nobiles Nicolaum Slawczky
et petrum Stawisky qui pr stantes publice recognoverunt Quia
apud predictum cittum fidemisserunt equum prefatus actoris apud
cittum inforestat quem equum ad fidemissionem mitte noluit
Statuit tandem et minutem trem honestum Martinum
de Kozylass qui pr stans recognovit Quia dum pro scda
vice cum alijs nobilibus fidemibebat predictum equum extunc
predictus cittus allegavit nil habere mitte ad fidemissionem
pg quorum omnium deductionem prefatus Actor petiit super
partem cittam penam trium marcarum polonicalium decerni Necnon
ad efforestandum predictum equum offm de brachio regali dari
et deputari et alia ut iuris est debito modo exequi Ex
nso pars citta reservavit sibi omnia iuris remedia in
toto salva allegavit quod se actor non conservavit iux sta
tutum circa fidemissionem nam non cum minuli fidemissit
tantum per nobiles et quod minutis recognovit quod fidemibebat
iam hoc quarta die dum equum ad forestam Regia dedi
petens se liberum pronunciari Con quam allegacionem
pts citte pars ipa actorea dx et allegavit quod se conser
vavit iux Statutum nam fidemissit per nobiles fide di
gnos et bene possessionatos et per minutem in Statuto nil
constat dum fuerit monitus per minutem et nobiles de
bet mitte ad cancionem fidemissoriam electo fidemissore quod

ipsi fidemissores parati erant extimationem damni confidembere
Nam minutis tantum ad testificandum et nobiles ad damnum confide
mbendum et dum ipsi nobiles possessionati voluerunt ipsi valorem
et extimationem damni confidembere et ipse ad ipsorum fide
missionem legitime non misit Ideo penam succubuit potius pe
nam decerni salvam actionem pro damnis et pro maceratione re
servari. Officium Castrensis plocensis auditis premissis parentem
attento eo quod ipse actor non conservavit se iuxta statutum
circa fidemissionem hoc est non per minutum et nobiles simul
fidemissit partem cittam a termino prefati inherentem statuto
liberam pronunciavit prout pronunciat decreto iudiciali me
diante Quod decretum pars Actorea pro iure non su
scepit sed ab eodem Curiosum Stephanum Smarsewsky iu
dicem Castrensem plocensem ad Sacram Regiam mtem post Curiam
per sex septimanas ubicumque sac Regia mtas cum Curia
suae Regie mtis in Regno Poloniae fuerit constituta fuit
per minutum Castrensem plocensem honestum Stanislaum de Myroslaw
iuxta iuris formam et statuti dispositionem monet Et dominus
iudex eandem motionem suscepit eidemque reverenter detulit Et
ibidem coram sac Regia mte partes prefate habent et habe
bunt terminum talem qualis ipsis de iuris forma veniet sal
vo iure ambarum parentum in toto permanente.

Decretum Exequutionis Goscziczie

Proposuit inter nobilis Anna consors nobilis Alberti
Grachowarsky dicti Kielli Iu et con nobilem Apolonia relict
olim nobilis Martini Goszczyzky de Goszczyze mediocri ex citta
tione trali Castrensem plocensem pro die hodierna legitime provenien
Tenoris talis Andreas Sieprsky a Gulczewo pallatinus
Ravensis et Captus Castri plocensis Tibi Nobili Apolonie
relict olim nobilis Martini Goszczyzky de Goszczyze medio
cri de omnibus bonis tuis quocumque habitis et possessis ac ex
dotalicio sive crimili vigore Regio et nri Captus ex offo
Mandamus quatenus coram nobis aut offo nro Castrensi plocensi
in castro plocensi feria secunda in die undecim millia virginum

proxima pr ac peremptorie compeas Admistam nobilis Anne
Consort Alberti Crochowarsky dicti Kielle Qui te citat una
cum legittimo tutore vgt marito pro eo quia tu contravenien de
creto trestri plocen qd decretum est dare in trom in bona tua
Hereditaria in summa trium Marcarum polm fertoneq tralium et
sex grom intromissionalium penamq trium marcarum de no im
pugnatione premissorum vallavit et interposuit ex tunc tu no
metuen pffatam penam trium Marcarum qn pffata pars Acto
rea venit ad te et ad bona tua cum mmli trestri ad ac
ceptandam in trom in bona tua in pffata summa trium marcarum
fertoneq tralium et sex grs in trom tu aut in trom in bo
na tua non admisisti p qd penam trium marcarum in superi
ori decreto vallatam et interposita succubuisti et plap
sus es Et ideo te citat ad decernen super te penam trium
Marcarum pffat in decreto expressam ipamq in trom de
bite exequutioni demandari vgt addi et deputari or
dinem trom ad pagen et exequendam ipam in trom val
lato simili vadio de sup necessario et iure solit et con
suet et put de iure veniet et tibi ea omnia in termino la
cius verbis et autentic documentis deducent et decla
rabunt Certifficamus te qd sive in termino tibi pffi
xo comparueris sive non nos ad exequutionem finalem
tua contumacia non obstan procedemus sen offm nostrum
procedet Datum in castro plocen fca scda in vigilia
Scta Edwigis Anno dni millessimo quingentessi
mo sexagesimo sexto. Postquam quidem pponem nos
premisso iure fact pffata pars Actorea reproduxit de
cretum trestre remissorium ex Actis tribus plocen de
Actu feria scda an festum scti michaellis proxima
anni prnts emanat in quo continet qd iudicium trestre
decreta intromine in summa principali trium Marcarum
polm fertone tralium et sex grom in trom in bona citti
causam ad brachium Regale remisit put pffatum

Decretu Laicis p̃missa continet post cuius decreti reportationem petit executionem eiusdem decreti et aliaꝝ p̃missa fieri debita mõ exigi Et Ensõ pons ostia eradeꝝ damna liberam admittebat mhom̃ m̃stre primispali Ssm
Võ cassheri placeri visa decreto hẽshi remissorio eiusdem decreti hẽshũ decernit debitam executionem et deputauit
mmtos hẽshis quemcuꝝ p̃ũlibꝫ registre ad mhomitt̃
p̃nominata Ketrem m̃ bona dicti m̃ sua primispali
tantũ trium Marcarum pũe ferlone halmũ et bex gram
mhom vbi aquatt marca vnus corcbus frumenti m quo
tt tempo dissemi nari põ misse miopien ab arcis sme m
duabus septimanis vadiaꝝ hr̃ literal de bracsw Regali
gionem Marcam pũe vallemit et mterpobmt.

Decretu Executionis Crosmicze

Attendabat tamen per totam audientiam nobis Andreas Szedeh de Crasseniza Szeglj Jn et cõ nobili
paulmi Crosznizky de Crosznize filium almi nobilis fe
licis Crosznizky executione hali cassheæ placeri p dñ Sa
dicta legitime emanal Tenoris ẽiusdem Stephanus
Siepszky a Golczewo palatinus Rancen et castellanus cassheæ
placeri Gibi nobili paulo Crosznizky de Crosznize filio
almi nobilis felicis Crosznizky de omnibꝫ bonis mis
quecuꝝ habitꝫ et possis vigore Regio et mi cassky
ex offo Mandamus quatenus coram nobis aut offo mõ
Cassheæ placeri in casso placeri feria tercia prõ de vnde
mi millia exigenda p̃xima p̃ cor pisces plorie competens
Cristeen nobilis Andreas Szedeh de Crasseniza
Szeglj Qui le citat p eo Quia in contumaciã decreto
hẽshi placeri quẽ decretum est debite mhom̃ in bona
tua Szedeza in sua vigili trium marcarum pũe fer
tonecꝫ halmũ et sexagẽ mhom̃ pecuniꝫ hui marcarum
De non impignoratum p̃missa vallemit et mterpobmt
executionem non minima pena p̃ffatam hui marcarum quẽ
p̃ffata pars Relatrix venit ad li et ad bona ma cui
omibꝫ hẽshi adaccipienda mhom̃ in bona ma ni p̃ffata

Summa viginti trium marcarum polonicalium fertonique trialium et
sex grossorum intromissionalium. Tu eandem intromissionem in bona
tua non admisisti per quod penam trium marcarum in supe-
riori decreto vallatam et interpositam incurristi et
prolapsus es. Ideo te citat ad decernendum super te penam trium
marcarum praefatam in decreto expressam ipsam intromissionem debi-
te exequutioni demandari vult denuo addi et deputari or-
dinem trium ad pagendam et exequendam ipsam intromissionem
vallato vadio simili de semper necessario et de iure solito et
consueto et prout de iure veniet et tibi ea omnia in termi-
no laicis verbis et autentici documenti deducet et
declarabit. Certificamus te quod sive in termino tibi praefixo
comparueris sive non nos ad exequutionem finalem tua
contumacia non obstante procedemus seu officium nostrum procedet.
Datum in castro plocensi feria secunda in vigilia sancte Eli-
dwigis proxima anno domini millesimo quingentesimo
sexagesimo sexto. Et iam in fine audientie pre-
fatus actor petiit sibi deputari nuntium ad clamandum
ad ius praefatum citatum. Cui officium deputavit nuntium castrum
plocensem honestum stanislaum de miroslaw qui nuntius ius
suae deputationis restituens publice recognovit quia praefatum
citatum ter et ultra formam iuris quatenus ad ius clamavit qui
citatus nec per se nec per suum penitentem comparuit iuriique parere
minime emanavit. In cuius contumaciam praefatus actor con-
tenta suae citationis deducens reproduxit decretum terrestre
plocensem remissorium de actu et data in plonsko
in terminis communibus tribus feria quinta ante festum sancti
Michaelis proxima anni praesentis ubi illud iudicium terre-
stre plocensem decreverat intromissionem parti actoreae in bona citati
in summa viginti trium marcarum polonicalium fertone trialium et
sex grossorum intromissionum inventum denegate intromissionis hanc
ipsam causam cum toto ipsius effectu ad brachium regale pro
finali exequutione faciendum remisit prout praefatum decre-
tum laicis praemissa testatur post cuius decreti deductionem

Stulit mittend̄ hered̄ nobilem Stanislaum de horssij q̄m pr
stans recolit q̄via dom̄ nr̄ homittebat p̄nominatū actorem m̄
bona & bitti in⁹ decretū p̄ffatū hēsse plenū ex hmc mhond
non admisit vicē cōms nō admissionis mtromims cōp̄tis
tatis illorū castrū placeā p exequtione emiss decreti tra
didit et publicauit eāq exequtq in⁹ j mitformā ſ
quorū omniū deductum p̄ffatus actor petit debitam exe
qutionē emiss decreti hēssi remissorij plenū decerni mi
mittiq ad mhomittendū adū et deputari vallatos vadijs
hospitand de ſrp necessarijs et alia ut j mijs est debito mō exe
qui. Quod castrū placeā visso decreto remissorio
p partem actoris regend̄ attentaq̄ cōsuetudine et re
gulitate patrie ritte in cms consuetudinē deniēt debitam exe
quitionē emiss decreti hēssi plenū remissorij Et de
putent mittendū breū quem emuq̄ fructuū requisitū ad
mhomittendū p̄nominatū actorem in bona & bitti in⁹ma in
cōp̄tis j mōl hēssi plenū p̄dicti vēt exequtū tm̄ marca
rum̄ pelle frumēti valentis et sex grōs mhom ubi agra
ria marcarū pōli cums cōchis frumenti mignēt remitti
mōsperū ab arcis dissēminari polūt et alis in⁹ decreti
p̄ffatum hēsse plenum remissorium Gradiaq̄ hūsmodi de
bracio regali vēt sex agnita nonem marcarū polūt
de non mūpngendo p̄ffatis mhomine vallant et mterponat
ſnt vallat et mterpont decretū judiciale mediante.

Decretū ex divisionis cā motioē Kamionkij

Ro posuit p̄te nobilis Dorotea consors famati Luce
de Dobrzin vnacū cōp̄ffato suo hūore ut marito &
et cū nobilibus Alexandrum et Joannē filios olim Bartho
lomei Dzięgoss de Kamionky fratē suos germanos ex altera
tāli castrū placeā p dri Sodirna legitime emanat de
nouis limitū divisionibus Andreas Dzięgoss a Gulgno pallati
nus Rauen et capt̄ns placeā vobis nobilibus Alexandro
et Joanni filijs olim Bartholomei Dzięgoss de Kamionky
hmo testimq et ad vii nobiam dedmq nobilem Dorotheam
eam consortem famati Luce de Dobrzin cum cōp̄te suo hūore

grauit conqueſtam eſſe q̃dmodo vob̃ noui nullis ip̃i ſor
tem ip̃ius ꝑtem et hereditatem ip̃ius in bonis hamonis ſuis
ſeregrio ꝑtt et vob̃ ꝓtestan̄ bonorū mobilium et immobilium
in grauamd et ſm̃ dicend ip̃ius non meliorare et ꝓcur̃ vob̃
gttm̃s ip̃e De xenedio in ſchinc oſortuno ꝑmittere nob̃
vō allegd mī offic eſſe vobis ꝓnominatis nobilib⁹ mandā
mus vigore Regio et auctoritate offi mī caſtr gttm̃ ro
ram vobis auctoſſo mō Caſtrī ꝓtocoll mī caſtro ꝓtocoll
feria ſexta poſt feſtum ſcti Edmigii nūc inſtant ꝓxima
ꝑ ac peremptorie competat ad inſtam ꝓnominate
rongnieꝛ exe vob̃ citat ꝙatenꝰ bno uitore ad de
cernen capi exdim ſoꝛtis ꝓdict bonor omnium
Necnō ad videnḍ et audiendḍ deputari dimiſoꝛ ad pre
agen dimiſom̃ et allegat ꝓmiſſis de ſup neceſſarijs et dam
mis ſalnam actiom reſeruand ad foꝛum competens vel
ubi put nob̃ offm̃ ꝓ noſtro decreuer ꝙnꝰ ad ꝓmiſſa
exequi Datum in Caſtro ꝓtocoll feria quinta ante feſ
tum ſcti franciſci ꝓxima anno dñi mill̃eſimo quin
gentеſimo ſexagеſimo ſexto poſt quam ꝙdam ꝓpone
mō ꝓmiſſo inſtr factum ꝓſſata actrix peciit partem actam
ad exdiminend ſoꝛtem ꝓſſatam ſuis remedijs ſtringi et
compelli reſeruando ſi omnia ſuis remedia in toto ſalua
Tenor uero partis actē reſeruatis ſibi et dnā cauſe om
nib⁹ remedijs in toto ſalnis et illesis conſeqũdi neceſſa
rijs, allegant exceptiom ad actiom partis de ſuis minu
lidam nullo mō rendere tenerj Nam exdim ſoꝛtis ip̃i
de iure deuenire non debet niſi dob̃ competentib⁹ cum iure
dictend feminine ſui filie exinde ſolis de dote tantū
competuit non aūt de ſoꝛte gaudere dnt quam dotem ip̃i
nō fres bi et m quantum eos ꝓ eoꝛ legitime attingeret
ita ꝙd alijs ſoꝛoribꝰ eſſent paratj. Dare et habere in
tos commone et bñ conſuetudinem de quo et ſolennit
ꝓteſtj bmt, a cuius vō tali non ſorta ꝙmō iuri
commoni contraria Cuius pars peciit be libera ꝓnūciarj

et absolutamqꝫ decreq ab agen et ĩmꝫm simla audi
endo excludi. Cõ quam exceptiõm partis tertie pars ipsa
actorea dixit et allegauit ꝙ pars tertia exdimissum sortis
nullo modo euadere põt cum etenim bonorũ cum fructibꝫ equa
li sorte gemdent quorumqꝫ ad exhortationẽ et cum ipsi fruc
tus non sint debitum competentem dare. Ideo ipsa pmissa quor
est sortem bona repetendam a fructibus reperiendo hoc ad
similia decreta Sac Regie mtis ut simt decreta Sa
e Regie mtis in similibꝫ plata mtre Godofredo Jo
hanne Joshua et alia multa decreta vbi Sac Regia mtas
dignata est decernere exdimissum sortis et exdimissa sorte
taxam constituere pro offitio et idcirco pars tertia teneat
ad exdimissiõm sortis et priusquam eam non vult debitum
competentem soluere petens exdimissum decerni alia
omnia iuris remedia in casu salua reseruando. Ut ĩmꝫ
vero Castellanus placeat ambabus pmissis conuenientibꝫ parti
bus Statuto et decretis Sac R. mtis Decernit exdimissum
sortis pdicte archiepi ipsam ĩme naturali post primam speciem
iuxta tenorem titulis et desplanit ordinem hunc vtpote Deo
michi et mihi quodcumqꝫ panibꝫ requisit ad exdimendum
sortem pfati archiepi ipsam speciem quos multis minime sibi
paribus pfate rendere debet ĩme in duabus sessionibus Quã
sorte exdimissa offitio eandem sortem debet taxare et ipsa ta
xatrix sortem pdictam taxatam in taxa debet tenere pfata
tem sortem usqꝫ ad exolutionem debitis competentibꝫ sub pena
quinquaginta marcarum pure Quod decretum pars tertia
ꝙ ĩme non suscepit sed ab eodem Illmo Dnõ Dnõ
Stanislao Jmbrecim castellano Cracouien sentiens se esse
grauatam ad Sacram Regiam mtem post omnia per sex
decim menses Vbicumqꝫ Sac Regia mtas cum curia sua
Regie mtis in regno polonie fuerit residentia ꝙ
mandatum Castellani placeat Joannem Stanislaum de mirosław
inde iuris formam et Statuti dispositionem monet Et
Dominus Judex cum moleste suscepit eidemqꝫ recurrent
detulit Et vbique coram Sacra Regia mte pfata pfate

ni hac ipsa causa habent et habebunt terminum talem qua
lis ipsis de iuris forma veniet salvo iure ambarum parentum
in toto permanente

Ter clamatum Niestane

Nobilis Stephanus Druchowsky dictus Dziedzinka
citatus Adiustam nobilis Mathie filij nobilis Pauli dicti
Lierka de eadem Druchowo occasione pene in statutum contentam
ratione non missionis ad cautionem fidemissoriam minutis et nobi
lium octo Scropharum prout ipsa citatio testatur Ter
et ultra forma iuris quatenus ad ius per minutem clamatus
non stetit Ideo in pena contumacie est iuste condemnatus.

ACTVM IN CASTRO
Plocen feria secunda post festum
Omnium Sanctorum proxima Anno
domini Millessimo Quingentessimo
Sexagesimo Sexto Coram Generosis
Stephano Smarsewski Judice et
Stanislao Maczinski vicecapitaneo Castrum Plocen

Disiunctio termini Miakowo

Comparentes personaliter coram officio et actis prutibus nobilis
Simon Miakowsky actor ex una et Jacobus Brochocky
citatus parte ex altera publice et per expressum recognoverunt
Quia terminum hodiernum ex citatione litterali Castri Plocen
provenientem et incidentem occasione vadij et damni ratione non solu
tionis sex Sexarum viginti grossorum pro festo beati Joannis Ba

ptisse ꝓxme ꝙ tristo pat ipâ rithe et inscriptis testatr ob ꝙpcm
concordie et amicabilis compositionis gr̃ie ad duas Septimanas
disim exeunt et limittenc exeunt qut disingunt et limittent ꝓtibꝫ
et indifferenti concordie sue babbfarthomis ꝙmissorum exbre par
tes ꝓfate ni huc ꝓ causa ii duabus septimanis habent et ha
bebunt terminu talem qualis ꝓis de iuris forma venit salvo ꝙ
re ambarum parcendi in toto ꝓmanet.

Disiunctio termin Rudowo

Comparen personate coram nobis et actis ꝓnotarijs nobilis Jo
annes Rudowsky ex una et Laurencius Grudzin
sky nomine nobilis Andree ꝓdicti Gowsky ex altera
ꝙ quo de tali cabilone in forma iuris canet publici recognt
quia termin Judicium ex dimissione priori dri Judicium
et in dem octone valdy in inscriptionem roulenti rone non solutio
nis quinqꝫ cum media sexarum in mon potuit ꝓfesto beti Mi
chaelis ꝙtristo solue in̄ inscriptionem et obligacionem partis ante
ꝙte ipâ rithe testatr ob ꝙpcm concordie et amicabilis compo
sitionis sue satisfactionis ad duas ꝙximanas diseunt
et limittenc exeunt Indifferenti concordie sue babbfarthomis ꝙmissorum
exbre partes ꝓfate sup eam rithem habent et habebunt
terminu sue in duabus ꝙximis talem qualis ꝓis de iuris
forma venit salvo in̄ ambarum parcendi in toto ꝓmanet.

Disiunctio termin Rudowo

Comparen personate coram nobis et actis ꝓnotarijs Nobilis
Joannes Rudowsky ex una et Laurencius
Grudzinsky altera partes ex altera publice recognt quia
termin Judicium ex dimissione impetrati per dri Judicium
in eodem et ymmen octone valdy in inscriptionem roulenti rone
non solutionis quatuor sexarum et duodecim gron mini et
non potuit ꝓfesto beti Michaelis ꝙtristo solue in̄ inscriptionem
ob ꝙpcm concordie et amicabilis compositionis sue ad duas ꝙ
ximanas dimissionem et limittenc exeunt Indifferenti concordie
sue babbfarthomis ꝓmissorum exbre partes ꝓfate hanc eam

cittionem habent et habebunt terminum hunc in duabus se
ptimanis talem qualis ipsis de iuris forma veniet salvo
iure ambarum parentum in toto permanente.

Disiunctio termini Lewiczino

Comparentes personaliter coram officio et actis praesentibus instigator
officii Castri plocensis actor ex una et nobilis Andreas Le
wiczky de Lewiczino cittatus parte ex altera publice recognoverunt
Quia terminum hodiernum ex cittatione trahali Castrensi plocensi pro
veniente occasione pene in statutis contente ratione non extradi
tionis ad forestam regiam ad triduum novem bonum et quattuor
equarum vagabundarum valoris centum marcarum potestatem
prout ipsa cittatio testatur ob spem concordie hunc ad feriam se
cundam post festum Sancti Andreae apostoli nunc instantem proxima
disiunxerunt et limitaverunt praesentibus. In effectu concordie
ex tunc partes praefate super eandem cittationem habent et habebunt
terminum feria secunda prima et proxima post festum Sancti
Andreae apostoli nunc instantem talem qualis ipsis de iuris forma
veniet salvo iure ambarum parentum in toto permanente.

Decretum lucri Crassowo

Nobilis Stanislaus Koziebroczky cittatus ad instantiam
nobilis Nicolai Crassowski wielgus de Crassowo cittatione
trahali Castrensi plocensi tenoris talis Andreas Sieprski a
gulczewo heres in Ossnicza pallatinus Ranensis et capitaneus
plocensis Tibi nobili Stanislao Koziebroczky de bonis tuis
omnibus innotescimus et ad tui noticiam praesentibus deducimus
nobilem Nicolaum Crassowski wielgus de Crassowo gravi
in querella deposuisse et questum esse Tedo prout te condena
vit in termino primo in terminis querellarum in plocko iam pre
teritis in pena contumacie iuxta suam cittationem originalem suae
querelle qua te prius cittaverat et nunc te iterum cittat pro
Quia tu nescitur qua auctoritate superequitans ad campum

ꝓpnõ proprid bouum Crassono duos boues ipmõ ꝓpriõ abegi
si et miforesfuisti valoris quindecim sexarũ grũ polñ et mi
foresta tua Incusq habes Nec ad cantiõ fidemissoriã minꝰ
et nobiliũ fidemissorum non misibi mĩgne ꝓnõ ꝙmdecim Et
pecũt nob qttmsꝙ de remedio mstrũ oportmo pridezemq
Nos võ attend ossũ esse mi Tibi ꝙnominato Stanio Wazebrosky
de bonis his omnibus Mandamus vigore Regio et auctorita
te ossi Capitus qttmõ coram nobis ant ossum meum Castrum plocen
ni cosmo plocen feria secta post Omnium Sanctorum proxima
mẽ nstam pẽ ac legittime compecab Dmi stam nobilem Ni
colai Crassowsky qui te ottat vigore Statuti ad decezand bup
te penab statuti a quo tit bone Terre mare pols Decano ad
colurum eiusdem iuris remedijs stringi et compelli Decanus
ad vndecim deputari debuit ossum tresse ad essorcland fidelib
bonis Vallatis premissis de ipso necessarijs pro damnis et macera
tione teenm saluam actionẽ ressuand quibus ꝓmissis voluit bup
te ꝓbare mi quantum de ꝙmissa forma venit et ita prout nob
ossumq nostrum decernemus et decernet Tibiq in termino ad
veniendum verbis et auctoritate documentis deducendi et defen
dendum ꝓh ad ꝓmissa rẽspons Datum in Castro plo
cen die Dominico in festum Sanctorum Simonis et
Jude apostolorum proxima Anno dñi millesimo quingen
tesimo Sexagesimo Sexto Post cuius actionis ingressionem
Stanislaus nullum hem nobilem Joannem Strzeszky qm
pẽ stans recognit Quia actionis petitum ex parte ꝓsentis
actoris fuit feria secta in vigilia Sanctorum Simonis et Jude
apostolorum exhibuit et apud acta ipsius posuit in Curiaq
publicauit in ꝙmissa forma post cuius nullus reclamauit pecũt
Tibi nullum deputari ad clamandum citatum ad hunc Curiaq
Tua et ultra forma ꝙmissa quat ꝓ nullum Castrum Gone
sum Stanislaum de Miroslaw et ossum ad id deputatum cla
mat non stetit ꝙmissis nullus parere curauit Ideo ipsum
citatum et contumacem ꝓsentis actoris exadmissionis ossi
ꝓnibus in Curiam contentis actionis mi soli lucro negocij principalis
inde consequendi a qua consecutione hucusq ossum memoratum
sobtum est

Decretum damni Swierkoczino

Attentabat terminum per totam audientiam nobilis
gallus Swierkoczki Jnctum nobilem Cherubinum Swier
koczki ex cittone litterali castrensi plocensi pro die hodierna le
gittime emanat Cuius tenor est talis Andreas Siepr
slij a Gulczeno pallatinus Ranensis et Capitaneus generalis plo
censis Vigore Regio et auctoritate officii nostri quo ad presens fun
gimur Tibi nobili Cherubino Swierkoczki de Swierkoczi
no de eisdem ac aliis omnibus bonis te ibidem ac ubique
quocumque iuris titulo spectantibus et pertinentibus iuribus tuis bonisque
aliarum personarum cittonis presentis positione minime nocentibus
neque preiudicando Mandamus quatenus coram nobis aut officio
nostro castrensi plocensi in castro plocensi feria secunda post festum
Omnium Sanctorum nunc instans proxima Ad instantiam
nobilis Galli Swierkoczki de ibidem Qui te cittat vigore
decreti officii castri plocensi per te ipsi gallo actorum ex inscri
ptione tua latti et permanati quo vigore mediante bona tua he
reditaria Swierkoczino per te ipsi in summa decemseptem sexarum
grossorum polonicalium de anno ad annum modo obligatorio ipsi tenendum ha
bendum et pacifice utifruendum et possidendum inscripsisti
et obligasti Sub damno triginta sexarum grossorum polonicalium bona
prefata ad duas septimanas pro se eunicere eliberare ac
ea pacificare decretum est tibi et eras astrictus alias prout
de premissis ipsa inscriptio tua et processus ille latius canit
et obloquitur ad quam se ipse in toto refert et super eisdem
comprobare intendit Tu vero contravenientem prefatum ipso decreto nec
damnum illud super te vallatum et interpositum formidans
nec metuens bona ipsa a submissis et subordinatis per
sonis vigore nobilibus paulo Andrea Laurencio et Jacobo
Swierkoczkich usque nunc non eliberasti neque eunixisti ob
idque damnum prefatum super te vallatum merito succubuisti
et prolapsus es ei ad solvendum ideo te cittat ad videndum et
audiendum damnum prefatum in decreto ipso super te vallatum

ob rebellitatem ma te ni terminoꝝ ni bona ma hec ꝓba
obligata gnr alia ni ꝓ damno ꝑ te bmlo decern aliaꝝ
ꝙmissa cum assignoi Dñi ordniem addi et deputari vallatꝭ
vadiꝭ hꝑhcat. de jmc bnp le necessarijs ac rehira ni talibꝫ
fieri solita exegni et ultra ꝓut hbi ca omnia ni brmo
stbro verbis larmis declarabmt jnh ꝑmissa attentatmꝫ
Data ni castro ꝓlocen feria secta ꝓxma post festm sancte
Edmigis Xmo Domini millesimo quingentesimo sexage
simo sexto. Et jam ni fne audiencie ꝑfatus arlo
pecit sibi deputari mmlem ad clamand ad jnh ꝑfatm
cttm Cui ossu dixit et deputavit mmlem castri ꝓlocen
Joncsm Stanislaum de Mirosław ad clamand ad jnh ꝑfa
tm cttm qui mmlis jnh bne deputatiom recipien recomt
qmia ꝑfatm cttm tre et ultra formam jmis qmat ad jnh
clamavit qui rittis nec ꝑ se nec ꝑ bm ꝑ emem compa
rnit jmiꝝ pari mimic emanit In cuius contumaciã ꝑfa
tus Dñus arlo contra rittom fuit decretum et prodixit de
relm ex arlis castri ꝓlocen emanat de Dñis ni
Castro ꝓlocen feria secta ni crasmo sci Michaelis Archan
gelis anni ꝑsntis ubi illud ossum decernerat cui ꝑfa
to ritto bona ꝑfata obligatia eximé ad dnat bnplima
nat negꝝ ni eisꝝ bonis ultrim ꝑfatm arlorem ꝑpedire
Sub damno ꝙ arlorem ni rittone bmpleri verbo laxatim
Trigmta Sexarm grm polm post emus decreti Decla
rationem statuit mmlem brem nobilem Joannem Craiowsky
qui ꝑsens recomt qmia ꝑfatam rittom ni domo ꝑfati
rittis posuit et ad noticiam deduxit jdem mmlis recomt
qd eandem sortem obligatam vidit non exbursata qua
ꝓmissa est solemnit ꝑtis post quarum omnium declaratiom
ꝑfatus arlus pecit bnp ꝑ lem rittem damnum taxatim
vidt Trigmta Sexarm grm polm decern mmlemꝫ
ad mittentes ni ꝑfato damno dari et deputari et
alia ut jmis est debitis mis exegn. Ossum ca
stri ꝓlocen audita relatione mmlis qd rittus ꝑdicta
sortem in decreto non exbursavit attenta contumacia

citti in eius contumaciam decrevit super partem citatam
damnum simplici verbo taxatum iux inscriptionem ac per
officium castrensem interpositum vigt trigintia sexarum in mon
grossorum polonicorum et deputavit minutem terrestrem quemcumque prin
cipalibus requisitum ad intromittendum prenominatum actorem in
bona citti in predicto dominio trigintia sexarum grossorum polonicorum
ubi in quolibet campo unus corectus frumenti a qualibet
marca poli incipiendo ab areis disseminari potuisset Ni
hilominus decrevit liberare predictam sortem obligatam
iux superius decretum et inscriptionem In defectu non ad
missionis intromissionis et evictionis eandem causam cum toto ip
sius effectu ad brachium regale per finali exequutione fa
ciendum remisit prout remittit decreto presenti iudiciali mediante.

Decretum Vadiorum triplicatorum Kysielew

Attentabat terminum pro totam audientiam nobilis Anthonius [illegible]
stanislai pych kyszielewszky in et con nobilem Joannem kyszielewszky
filium olim Albertum de eadem kyszielewo ex cittone [illegible] castri plocensis
pro die hodierna lettinie [illegible] tenoris huiusmodi Andreas [illegible]
[illegible] a galchewo pallatinus Ranen et Capitaneus Plocensis Tibi nobilis
Joanni kyszielewszky olim Albertus de eadem kyszielewo vigore regio et
ex officio nostro Capituli Mandamus [illegible] coram nobis aut officio nostro Capituli
in Castro plocensi feria sexta post festum omnium sanctorum proxima pro
ac peremptorie comparas ad instantiam nobilis Anthonii filii stanislai
pych kyszielewszky de eadem kyszielewo qui te citat pro eo quia tu
convenienter decreto iudicii noluisti sibi admittere liberam intromissionem
in bona tua Hereditaria kyszielewo in summa principali unius sexagenarii
grossorum fertonis [illegible] et sex grossorum intromissionalium ubi disseminari potuisset
unus corectus frumenti a qualibet marca poli in quolibet campo
[illegible] et hoc incipiendo ab areis et villa Tuque noluisti ipsi admittere
intromissionem ideo succubuisti in penas in statuto contentas et per te totum
dominium vel ita prout officium nostrum decernet et opposita premissa attenta
turus Datum in Castro plocensi feria sexta post festum Undecim
Millia virginum proxima Anno domini millesimo quingentesimo sexto

sexto Et iam in fine audiendi praefatus actor petiit sibi de-
putari nuntium ad clamandum praefatum contumacem ad vis cui officium de-
putavit nuntium castrensem plocensem honestum stanislaum de myroslaw
ad clamandum contumacem ad vis qui militis vis sue deputationis resti-
tuendi publice recognovit quia praefatum contumacem ter et ultra formam iuris
quantum ad vis clamavit qui contumacem nec per se nec per suum procuratorem
comparuit nisi quod nunc parere curavit. In cuius contumaciam praefatus
actor contentus contumaciam verificandam possuit decretum terrestre remissorium
ex actis terrestribus bielscensibus emanatum de actu feria quinta ante festum
exaltationis sancte Cruciis anni praesentis. In quo continetur quod iudicium illud
terrestre decreverat intrinsecam parti actoree in bona contumacia in summa prin-
cipali unius sexagenae fertonis terrestrium et sexagenae gr. intromissionalium Et
in effectu impugnandi intromissionis retinere ipsam causam cum toto ipsius
effectu ad brachium regale provinciali executione faciendum remissae
prout praefatum decretum remissorium latius praemissa in se continet et
testatur Quo deducto idem actor petiit debitam executionem eiusdem
decreti decerni nuntium quoque ad intromittendum addi et deputari vallatis
vadiis desuper necessariis et alia ut iuris debito nomine exequi Officium
vero castrensem plocensem visso decreto terrestri remissorio attenta con-
tumacia et rebellitate partis contumacis in eius contumaciam decrevit
eiusdem decreti terrestris remissorii debitam executionem Et de-
putavit nuntium terrestrem quemcumque praesentibus requisitum ad intro-
mittendum praenominatum actorem in bona contumacia in summa principali unius
sexagenae gr. fertonis terrestrium et sexagenae gr. intromissionalium ubi aequaliter
Marca poli unus corethus frumenti in quolibet campo incipiendo
ab areis disseminari potuisset iuxta praefatum decretum remissorium
vadiaque triplicata de brachio regali de non impugnando praefata
intromissione vel etiam sexagenae gr. polonicalium vallavit et intromisit

Decretum divisionis Zagroba

Proposuit iuxta nobilis Nicolaus Zagrobsky In et con

nobiles Matheum Joannem et Adamu filios olim nobilis Vrbani Zagrobsky dicti Gessen de Zagroba Zechara fris suos ex una
nob ex altera hab Castrum ploreu pro die hodierna emanat
Tenoris hmodi Andreas Sepsius a Gulegrad pallatinus
Rawen et Castus ploreu vobis nobilibus Matheo Joanni
et Adamo filijs olim nobilis Nicolai Zagrobsky dicti Gi
sson de Zagroba Zechara hmoi fidelibus et ad nram vri
dilectionem nobilem Nicolaum Zagrobsky fratrem vestrum ger
manum coram nobis et offo mo con uos depbasse et gnose
quia nos non uolentes secum facere instam et equalem dimsionem
arcarum Gortard et Gorbolanorum in bonis hereditarijs Zagroba Zechara
ra ni grauamen et ipedimentum maximum Et precipit nob gtm
nus ipi de remedio instare oportuno ni hac parte gnis vrem
Nos vo attendendo mi offi esse vnicuiq debitam iustitiam
administrare et attribuere vnicuiq qd bm e vt vnusq mi hs
mi sua gendicat et possideat in eoq qd bm est p testat et
ad possidendu sciat Ideo vobis Mandamus vigore Regio et
auctoritate offi mi Castus qtinus coram nobis aut offo mo
Castrensi ploreu in Castro ploreu feria tercia post festum Omnium
Sanctorum proxima pte ac petro ploric tempestatis ad ministram pre
nominati Nicolai fris vri germani qm uos citat Ideo p nt
uos in termino primo in nram citationem originalem immediate
coram offo offo mo quemlibet jnde nominat vsit pro eo ad
videndu et audiendu dimsionem pffatam arcarum Gortard et Gorbo
landard decerni ostendi ad pagendu pffatam dimsionem addi et de
putari vallatis primis bini vadijs ad hoc negotium oportunos pro
damnis vo exinde sequtis talia ipa arbo rectificatur ni forte con
petens ita fuit nos offm nostrum decernendu et decernet Vo
bisq in termino saltem de primissis laris vobis edicet et de
clarabit Ideo ad premissa vobis jnde in mis Datum in Castro
ploreu feria tercia ipo die festi Sanctorum Vndecim milium
virginum Anno dni millesimo quingentesimo sexagesimo sexto
postquam quidem proposicionem mo premisso inde fuerant pffatus actor
petijt pffatam partem citatam ad faciendam dimsionem juris
remedijs shmodi et consuetis et alia ut jmus est debito mo
exequi Et nos pars rta liberam admittebat dimi

ſrom ꝓstant m̃ſſuris q̃s ꝯdiſcrys q̃ꝫ conſtrixit et ꝯc
Gombꝰ q̃ꝰ locant nõ tenẽ ad dim̃ſrom̃. m̃ſi bonorũ ꝓcꝰ
rem offert et admittẽ Oſſ. Caſtrũ ploceñ Andrea Lubiza
admiſſione dim̃ſrõis ꝓſcripti Decernit dim̃ſrom̃ in̄ cõtan
ta cõtõis m̃arcis ſolvẽs Lochlambꝰ Et deputant gromchꝰ
cum militi bꝰſtes q̃ꝰcumq̃ ꝓhibꝰ regni ſilꝰ ad ꝓcedendum
ꝓſſatam dim̃ſrom̃ hñt in mandatis ꝓcedimenta q̃ꝰ multꝰ mi-
bꝰ ambe partes rendrẽ dñt ſub pena q̃ꝫ decem Marcarum
poſtea Lechcalw non admiſſõis dim̃ſrõis hanc ꝑam cauſã
ed toto ꝓsequi effectꝰ ad bract̃m regale remſit ꝓt remittit
decretꝰ ſndicialiter in diem

Decretꝰ Exequtiois Carwowo

Actentabat Decim̃ ꝓce tenam audiẽtiã nobilis Margare
ta Carwowſka filia olim̃ paulꝰ ſmpſſl de Carwowo podgorne
in cui nõ nobilem Joannem Zywnſky dictum Szalsela ex
cõtõne. bñli. Caſtri ploceñ Decanꝰ Joñis di Andreas
Sieprſky a Carlozewo palatinus Rawen et Caſtꝰ ploceñ
tibi nobili Joanni Zywnſky dicto Szalsela ſmolisinꝰ
et ad nobiliã m̃ dedurũ q̃ nomẽ nobilis margarecta Car-
wowſka filia olim̃ paulꝰ ſmpſſl de Carwowo podgorne poſt
gnam ſuit deputatꝰ nobilis Bernardus Borzewſky militꝰ
trũſtus ploceñ vel q̃ꝫcumq̃ alius ſuꝰ poterit cum tenꝰ no
bilibꝰ adductꝰ q̃ſ ſuit a ſingulo trũſti ploceñ ꝑpetuo ſilen
cium ſmp̃ mittendi ꝑſonã ſuã bona ſua vigore ſuorũ pri
uilegiorũ vgt in duodecim Marcis polonicalibꝰ ſortem bꝰtum
et ꝺcꝫ grã nr̃ã ꝓcernere ꝑ vlneribꝰ ꝑ ſingula hiſtꝰ plo
ceñ taxatis q̃ne ꝓcessꝰ ſub Sigillo trũſti ex actis tribꝰ
ploceñ nobis ꝓlatum et ꝓdux̃it q̃ꝫdam honorem ad bract̃m
m̃ regale remiſſi et mcx̃ꝰ ſmp̃ vicinis et conuicinis tanq̃
rebellis m̃ã q̃ꝰ bona hic timere sibi denegaſſi quo facto
exigmã ꝑſonã ꝓlatorũ ad bract̃m nr̃m Caſtꝰ eſt
dñs lata ꝓſtigꝫ hbi Mandamus vigore Regio et
ex̃i Caſtꝰ exoffo ut̃ q̃ꝫ coram nobis aut ꝑſone m̃ Caſtri
ploceñ in Caſtro ploceñ feria tercia ꝓxima ꝓſcꝫm Omnes tam
clerũ q̃m miſtꝰ ꝓxima legitime et ꝓ rationabꝰ cauſis ad
videñ et audiendũ m̃ã authoritate bract̃ regalis m̃ vim

exceptionis ꝓfflatam partem ipse vniuersalem in bona ipsa ꝓdicta
inx partibus ordinis exceptionem habentia ꝓmittit vallatis et
aliqꝑ ꝓsidijs ꝓuisis et ꝓuidis exigendis tertijs qua ad nrm ossum ꝓ
humble ats submissa ipa non obstante Quibꝫ exacto mó
ꝓcedendi id quod juris forma disponit Datum in Castro plo
scen die Sabbato ꝓxima ꝓ festum sancti Luce Euangeliste
Anno dni millesimo quingentesimo Sexagesimo octauo
Et iam in fine audientie ꝓfata artix petijt sibi deputari
mandatum ad clamand ad ius ꝓfatum ratum Cui ossa deputauit
mandatum Castrum ploscen Joannem Stini de myrosław ad cla
mandum ad jus ꝓfatum ratum qui mandatis jus suum deputatum
recipiendo publice fecerunt Quia ꝓfatum ratum tractu ultra fer
mam juris fiat ad jus clamantes qui citantes nec ꝑ se nec ꝑ suum
procuratorem comparent Jmigꝫ parere minime curant Jnde ius reclu
matum ꝓfata artix contenta sue petitionis decreuit responden
dum et decretum hesterne ploscen remissorie die Sabbati ꝓxi
mi termino ꝑemptorio hodierno festa grata post festum sancti Mi
chaelis ꝓxima anni presentis vbi illud infirmare decreuerat ꝓfatus
artifex nrum in bona ritu ꝓfata ꝓpria dominorum marcum pelm fix
tone helm et sex grossos nrorum in eodem indicio ꝓdictorum ꝓut ꝓce
ssum decretum latius ꝓmissa testantur Contra statum nobilem
tres nobiles Bernardum Borzewsky cum ꝓstantes recreant.
Quia dnus inx decretum ꝓnominatum artificem in bona citti in
hoc mittebat exactione nitrum ossum non admisit et impugnat rem
emno non admissorum eius petitum Castrum ploscen ad exceptum cessi
decreti tradidit et est exigendi inx jnris formam post ꝓmissum
omnem deductionem ꝓfatus artifex petijt debitam exigendum hominem
decreti hesterni ploscen remissory decerni similiterꝫ ad nitrum mittendum
adducendi et deputandi et alia ut jnris est debito mó exigendi.
Ossum Castrum ploscen visso decreto remissorio ꝓ artificem respondet
attentaꝫ tardanda et rebellionis pars citti in eius tardationem
decernit debitam exigendum eiusdem decreti hesterni ploscen remissory
et deputandi mandatum trium quemlibet ꝓbitorum regni solum
ad nitrum mittendum ꝓnominatam artificem in bona citti ꝓfata
plurorum malefactorum hesterni ploscen ꝓdictorum duxit deducendum
marcum pelm exactione tardanda et sex grossos nrorum ssualium
vbi a quatuor marcis pelm vnus exactus fructus in quolibet eam

po incipien ab areis disseminari potuisset als iux decretum pre
ffatum tristre plonen remissorum vadiaq triplicata de brachio rega
li vezt trigenta sex marc pols de non impugnan pffata in
tromine vallavit et interposuit put vallat et interponit decreto pruti
iudiciali median

Disiunctio termini Jassionki

Comparen personaliter coram offo et actis prutibus nobiles
Albertus przyborowski de przyborowo actor ex una et
Petrus Kremiezza de Jassionki cittus parte ex alta publi
ce ac p expressum recorrunt Quia terminum hodiernum ex citto
ne trali castren plocen pro die hodierna legittime in eadem
occone pene trium marcarum polon grum rone non solutionis trium
sexarum grom minus viginti grs sume essentialis et simile
vadium alias tres sexanas grom minus viginti grs iux decretum
in hac ipa causa latt put ipa cittio testatur ob spem concor
die et amicabilis compositionis huic ad feriam secdam post
festum Trium Regum nre instan proxima disiunxerunt
et limitaverunt Indeffectu concordie extunc partes pffate
in hac ipa causa habent et habebunt terminum feria secda
post festum Trium Regum nre instan proxima talem quals
ipis de iuris forma veniet salvo iure ambarum parem in to
to pmanen

Decretum divisionis Malissewo

Proposuerunt Iule nobiles Joannes Stanislaus et Gre
gorius filij olim nobilis Alexandri de malissewo In
et con nobiles Malcherum Albertum et Jacobum filios
olim nobilis petri de eadem malissewo ex cittone castren
plocen p die hodierna pvenien Tenoris huius di
Andreas Siepiski a Gulczewo pallatinus Ranen et Ca
pitaneus plocen re vobis nobilibus Malchero Alberto
et Jacobo filijs olim nobilis petri de malissewo vigore Re
gio et ex offo nro Castri plocen Mandamus qtenus

938

coram nobis aut officio nostro Castrensi plocensi in Castro plocensi
feria secunda proxima post festum omnium Sanctorum pr ac le
gittime peremptorieque compeatur Admistam nobilium Joannis
Stanislai et Gregorij filijs olim nobilis Alexandri de eadem
Malisszewo qui nos citant pro eo quia nos contraveniendo
iuri communi ac decreto iudicij terrestris Bielszczensis remissorij
penamque trium marcarum polonicalium in eodem decreto vallatam et in
terpositam non metuentes noluistis ipsis admittere commensura
tionem bonorum hereditariorum immobilium in bonis Malisszewo
super nos lucratam lac pro nobis libere submissam prout pre
fata pars actorea vult probare in termino advenienti que
causa est per iudicium terrestre ad officium nostrum tanquam brachium
Regale remissa pro exequutione facienda Ideo nos citat
ad videndum vos in prefata pena trium Marcarum polonicalium super
vos parti et iudicio per medium decerni deputarique ex brachio
Regali orditem terrestrem hoc est geometrum cum minori ad per
agendam prefatam commensurationem cum assignatione diei
vallatis triplicatis vadijs videlicet Trecentarum Sexarum
grossorum polonicalium Aut ita prout ex decreto iudicij terrestris Biel
scensis de iure veniet et prout nos decernemus aut officium no
strum decernet prout quoque nobis ea omnia in termino lacuis de
claraverunt et prout nos aut officium nostrum spectare dinoscitur
Contumacia vera non obstante Datum in Castro plocensi feria
Quinta ante festum Sanctorum Simonis et Jude apostolorum proxima
Anno domini Millessimo quingentessimo Sexagesimo sexto
postquamquidem proponem nostro premisso intra factam prefa
ti actores deducentes intentionem suae propositionis et citationis Re
produxit decretum terrestre Bielscensis remissorium de Actu
in Bielsko in terminis commonibus tribus feria quinta ante
festum Exaltationis Sanctae crucis proxima anni presentis
Ubi illud iudicium terrestre Decreverat commensurationem bonorum
hereditariorum immobilium sub pena trium marcarum polonicalium Inde
fectum denegate commensurationis hanc ipsam causam ad

brachium regale pro finali exequutione faciendum remisisse prout praefatum decretum laicis praemissa testatur post eius decreti deductionem praefati actores petierunt debitam exequutionem eiusdem decreti hoc est commensurationem decerni ordinemque terminum ad pagendam praefatam commensurationem addi et deputari et alia ut iuris est exequi. Et ipso pars citata evadendam penam liberam admittebat commensurationem bonorum heredorum reservando sibi in vigore omnia iura acquisita super eadem bona Malisszewo. Officium castrensem plocensem viso decreto terrestri Bielszensi remissorio auditaque libera patris citati commensuratione decrevit commensurationem bonorum immobilium in bonis hereditariis malisszewo et deputavit ordinem terminum quemcumque praesentibus requisitos ad pagendam et faciendam praefatam commensurationem huic in duabus septimanis alias iuxta decretum praefatum terrestre Bielszensi remissorium sub pena trium marcarum polonicalium per officium praesens vallatur et interposuit

Disiunctio termini Cansicze

Comparendo personaliter coram officio et actis praesentibus nobilis Nicolaus Kesszczyzky suo et fratrum suorum Joannis et Severini Kesszczyzkich nominibus actor ex una pro quibus de ratihabitione in forma iuris cavet et nobilis Martinus Dobroszielsky citatus parte ex altera publice ac per expressum recognoverunt quia terminum hodiernum ex disiunctione superiori legitime provenientem et incidentem occasione vadii ducentarum marcarum polonicalium super duas actiones videlicet primam ratione receptionis frumentorum hiemalium et aestivalium varii generis praepedientem praefatos actores in tenuta certarum tracturarum tam per officium praesens castrensem plocensem quam per sacram Regiam mtem adiudicatorum et exemptorum Secundam similiter pro vadio ducentarum marcarum polonicalium ratione et ex causa impedimenti uxoris praefati citati ex instantia ad causam exemptionis subordinata illatam ad iudicium terrestre Sieprzensem pro exemptione emanatam prout praefatae actiones totusque processus eorum laciorem praemissorum in se continet effectum, ob spem concordiae et

amicabilis compositionis huic ad feriam secundam post festum
Circumcisionis dni nre instan proxima disiunxerunt et limit
tauerunt Indeffectu concordie sue satisfactionis premissorum
ex tunc partes prefate super suas ipsas actiones habent et
habebunt terminum sibi prefixum vzt feria secunda post festum
Circumcisionis dni nre instan proxima talem qualis ipsis
de iuris forma veniet saluo iure ambarum parcium in toto
permanen.

Disiunctio Termini Canfficze

Comparen personaliter coram officio et actis presentibus nobilis
Nicolaus Kanfficzky suo et fratrum suorum germanorum
vzt Joannis et Seuerini Kessiczkich nominibus actor ex
vna pro quibus de ratihabitione in forma plenissima iu
ris canet et nobiles Joannes et gregorius Zakroczi
citti parte ex alta publice recognouerunt. Quia terminum
hodiernum ex disiunctione superiori prouenien occasione vadij
in inscriptione contentum vzt viginti quinque Sexarum gra
tum ratione non depositionis stube et purgationis arcae
Mieniczewska seu puchowska in bonis hereditariis Kanczi
zi iacen prout ipsa cum totusque processus causae lacuis
premissa testatur ob spem concordie et amicabilis com:
positionis huic ad feriam secundam post festum Circumcisionis
dni nre instan proxima disiunxerunt et limittauerunt prout
disiungunt et limittant presentibus Indeffectu concordie ex
tunc partes prefate in hac ipsa causa habent et habebunt
terminum feria secunda post festum circumcisionis dni nre
instan proxima talem qualis ipsis de iuris forma veniet
saluo iure ambarum parcium in toto permanen.

Disiunctio Termini Wloczewo

Comparen personaliter coram officio et actis presentibus nobilis
Procopius Kamienski de Kamionki actor ex vna et

Venerabilis Nicolaus Conarski Canonicus plocen et Andreas Ko
norski ut tutores nomine nobilium Jacobi Maciei filijs olim Pauli
Wloczewski dicti Burza cittorum parte exalta publice ac per
expressum recorrunt quia terminum hodiernum ex cittone castren
plocen pervenien et incidien occasione debiti viginti septem sexaginta
gron polon mutuo datorum olim nobili Paulo Burza Wloczewski
pri pfatorum puerorum minorennium necnon et pro vadio et totidem
damni rone non solutionis pfate summe pro tempore in inscriptione
assignato alias prout ipa inscriptio et cittio testatur ob spem con:
cordie et satisfactionis pmissorum huic ad feriam secdam post
festum sancte Hedwigis nunc instan proxima disiunxerunt
et limittaverunt prout disiungunt et limittant prutibus indeffectu
concordie sive satisfactionis pmissorum extunc partes pfate in
hac ipa causa habebunt terminum feria secda post festum scte
Hedwigis nunc instan proxima talem qualis ipis de iuris for
ma veniet salvo iure ambarum parem in toto pmanen

Decretu Exequutionis Gumowo

Attentabat terminum per totam audientia Gnosus Albertus
Romoczki de Romolka In et con nobilem Stanislaum filium
Joannis de Gumowo ex cittone trali castri plocen pro die
hodierna legittime emanat tenoris talis Andreas Sieprski
a Gulczewo pallatinus Raven et Captus plocen Tibi nobili
Stanislao filio Joannis de Gumowo ut persone in possessionate
bonis et iuribus positione prutis cittonis aliarum personarum nihil
nocen Mandamus vigore Regio et auctoritate nri offi Captus
qttinus coram nobis aut offo nro Castren plocen in castro plocen
feria secda post festum omnium Sanctorum nunc instan proxima
pr ac legittime peremptorieque compareas Admistam Gnosi
Alberti Romoczki de Romolka qui te cittat pro eo Quia tu
contraveniendo decreto iudicij Castri plocen noluisti dare et ad
mitte liberam introm in bona tua Gumowo in summa princi
pali quinque sexarum et viginti gron polon et in totidem qui
nec in pena quattuordecim marcarum polon et in pena trium
marcarum polon sup te lucratorum Ideo te cittat pfatus gnosus

0412

Albertus Romuczki ad videndum et audiendum ipsi dari et
deputari nuntium terrestrem ad intromittendum ipsum actorem in praefatis
perlueris vallatis vadijs desuper necessarijs et ad remittendum
hanc ipsam causam ad brachium Regale pro finali exequutione
in premissis faciendum vel ita prout nos officiumque nostrum decernet
iuxta attentaturus Datum in castro plocensi feria sexta pro
xima ante festum Simonis et Iude apostolorum Anno domini
millesimo quingentesimo sexagesimo sexto Et iam
in fine audientie praefatus actor petijt sibi deputari nuntium
castrensem ad clamandum cittum ad ius Cui officium deputavit nuntium
castrensem honestum Stanislaum de Miroslaw qui nuntius ius suum
restitutum recognovit Quia predictum cittum tertia ultra forma iuris
ad ius clamavit qui cittus nec per se nec per procuratorem suum parere
curavit Post cuius nuntius recognitionem idem actor deducens in ten
tionem suae cittationis posuit decretum castrensem terminorum castrensem
de Actu feria secunda post festum sancti Francisci anni praesentis In
quo continetur Magnificus dominus pallatinus Romanensis et capitaneus
plocensis decreta pena trium marcarum polonicalium et deputavit nuntium
terrestrem ad intromittendum praefatum actorem in bona citti in praefatis
perlueris Et inventum non admissionis causam ad brachium
Regale pro finali exequutione faciendum remisit prout praefatum decretum
latius premissa in se continet Tandem statuit et nuntium terrestrem
nobilem Sasinum Sokolniczki dum intromittebat praenominatum a
ctorem in bona citti in predictis perlueris extunc pro citti intromissum
non admisit allegans filium apud se nil habere rationem cuius non
admissionis intromissionis ibidem cittionem castrensem plocensem in bonis Cenno
wo apud patrem ipsius posuit quam pater contradicens suscepit
Post cuius nuntius recognitionem praefatus actor petijt super pro
cittam exequutionem decreti remissorij decerni et alia
ut iuris est debito modo exequi Officium vero castrensem plocensem
viso decreto castrensem terminorum castrensem praeteritorum remissorio
audita relatione nuntius quod ipse cittus per submissam perso
nam vigit patrem suum iuxta decretum intromissionem non admisit
attenta contumacia ac rebellitate citti Decernit super

ipam partem citatam debitam exequutionem decreti remissorij Et de
putavit minutem trem quemcumque prutibus requisitum ad intromittendum
partem Actoream in bona citti in pfatis pertineris vgt in
quinque sexanis et viginti gr totidem damni et in pena qua
tuordecim Marcarum polm ac in pena trm marcarum polm ubi
a qualibet marca poli unus coretus frumenti in quolibet campo disse
minari potuisset incipien ab areis vadiaque triplicata de brachio
regali Centum marcarum polm vallavit et interposuit qttmus pfa
tus cittus pdictam introm p submissas personas impugnare pre
sumat sub pdictis vadijs triplicat.

Dilo super veram infirmitate Lesczino

Comparens personaliter coram prnti offo castri plocen nobilis
Joannes Lieszinski nuncius nobilis Andreae Dziwanowski
de Lesczino citti Adinstam nobilis Gregorij Thluchowski
de Camionki occone pene quattuordecim Marcarum polm per
offm castren plocen vallatam et interposita rone non admissio
nis intromissionis in bona sua in summa septuaginta sexarum gron
polm ac vadio simili Nicenon et in eadem pena quatuordecim Mar
carum alias iux inscriptionem et decretum remissorum prout ipsa citto
latio pmissa in se testatur eidem citto terminum vera infirmi
tate distulit et pars actorea discredit Et ideo partes pfate
terminum habent et habebunt in duabus septimanis in hac ipa
causa talem qualis ipis de iuris forma veniet salvo iure amba
rum parem in toto pmanen

Decretum pene Slaweczino

Proposuit inter nobilis mathias Slawczki Inct con
nobilem Bartholomeum Zdziech de Crassowo ex cittone lrali
castren plocen pro die hodierna legittime emanat Tenoris
huiusdi Andreas Sieprski a Cenlezewo pallatinus Ranen
et captus plocen Tibi nobili Bartholomeo Zdziech de Crasso
wo vigore Regio et ex offo mi captus plocen Mandamus
qttmus coram nobis aut offo mi captus castri plocen in castro
plocen feria secda ante festum omnium Sanctorum proxima pr
legittime et peremptorie compareas Adinstam nobilis mathiae

omnium vendicionum p̃sentis arlo fieri debitam exequcionem cum decreti remissorij demandati mittendi ad nr̃os mittendi addi et deputati tam nr̃i sigilli principalis quã vadii similis et minoris vadii inscriptionis ac pena trium marcarum puri mre decernen val latis vadijs hijsdem et desup necessarijs et alijs ne quis est debito modo exequi Et cum pars ritta eadem petendo et vadia habere admittebat nr̃os nr̃a bona sua inde decernen. put et nr̃os non impugnabat Ostensum castrum plocen Viso decreto remissorij ostensi castrum plocen per arlorem regentem auditaq relacione nr̃is p̃fati de insufficienti admissione nr̃orum eidem arlori p̃ dictum Decernit eodem decreti castrum plocen remissorij debitam exequcionem et deputandi nr̃os quos nr̃os quemcumq p̃dictis regni sui ad nr̃os mittendi p̃nominati arlorem nr̃a bona ritti omnia mobilia et immobilia in signa principali decem beglem Sexarum grũ puri ac totidem vadii aliarum decem beglem Sexarum grũ puri Decreto et nr̃i vadii inscriptionis Exigui la quattuor Sexarum grũ puri et nr̃i pena Trium Marcarum puri mre et ostensi pars dicta ronde nõ admissionis nr̃orum nr̃os bonorum nr̃is inspectionis decreto vallat sine nr̃i vadiis et plenarijs Vadiaq hijsdem de brachio Regali Ducentas et quattuor Sexanas grũ puri de nõ admissione et amplius impedicione possessionis val lauit et interposuit put vallat et interponit decreto judicialis mediante

Decretum dnorum nr̃orum Kotarsznio

Proposuit pro nobilis Simon Szczssny Kotarsky Jn et cõ nobilem Stephanum filium olim nobilis Joannis Stalmar Kotarsky de eadem Colarssno ex vna et castrum plocen ex altera Jndicium Cujus breue mandati Jn Dei Gracia Sieprsky a Corczewo palatinus Rencen et castellanus plocen nr̃i Tibi nobili Stephano filio olim nobilis Joannis Stalmar Kotensky de Kotarssno Jmo et primo et ad nr̃i iudicium hic dedicimus Quomodo dum major vigore decreti Castrum plocen nuntiatus latus et ostensi castrum plocen jnde litem nr̃i scriptionis Comes Stas martinus de Lukossno Borky nr̃is hr̃edis plocen cum reliquis nobilibus tibi adiunctis

ni mains testimonium nobilem Simonem Szerssnij Kotorskij
de Orbik ni bona ina Szecsnia inx mami babnissium cum
ni tribus Sexanis grom minus Sedecim grs nitromi tebat
ex hmc hi exis rebellis et jini commoni conbarmis pffatam
nihom ipsi temere denegasti mo non admisisti pront rela
cio minis et nobilis ni termino adneti hbi ac decretum
Casthri plocen lanoxem hbi de pmissa fariet fuisse precepit
nob de remedio misericordie ni Sat pia ta sibi p nos et ossa
nostra Casthri plocen pridexi Nos vo animadnexion
mi ostitisse p misuriam oppressis digmis remedijs subneniri
Quare vigore Regio et ma qua ni Sat fanle fungimur autho
ritate hbi mandamus qtinus taram nobis aut osso mo Casthri
plocen ni Casho plocen feria Sexta post festum Omnium
Sanctorum mox instans proxima admissam pnominati Simo
nis pr ac legitime procuratoris nos Qui le ut hbis
vigore Regio ritat p eo ad ni dens et audiens sibi de pfatis
et addi demo minlem tren ad pfatam nihom pagendam
inx quantitatem pfatorum vallahs hispharat p vadijs de
hmp necessarijs aut put de forma juris venit et alijs put
nob vel ossi nostram Casthri plocen decernemus et decre
vit et put hbi ni termino latius declarabit jta ut p missa
bis attentis nos et si quid hbi de juris forma venit et
requirit Datum ni Casho plocen feria Sexta ante festum
omn Sanctorum proxima Anno domini millesimo quingentesimo
Sexagesimo Sexto. postquamquis prosponem mo p missa in te
fariam pfatus actor contenta in te ipsius de denrea respondere
Decretum Casthri plocen remissorium de Acta ni Casho plocen
feria Sexta ante festum bti Hedwigis anni pdicti ubi ossium
Castrum plocen Decreverat pfato actori nihom ni bona ritti
ri suum proscripti trium Sexarum minus sedecim grs quam
hon debuit impugnare sub vadio et pno missi pho mo
Put pfatum decretum latius pmissa in se hstatur post
cuius decreti dilationem statuit minlem tren Gorsium
Martinum de Lubossino Bochij qui pro patre suo retinet quia
Dnus nihomittebat pnominatum actorem ni bona ritti
inx decreti exhmc nhom admisit. post quorum omnium

de ordine p̃fatus actor precȳt debitam execuc̃ionem emissi dicti
Cassini placeat remissorie decerni et alia ut in ipso est debito
modo exequi Ex adverso pars citata allegauit q̃d p̃fatam mi
tionem actoris non impugnabat imo admittebat prout exercitor
militer asseruit sed p̃fatus actor cum curiose cum minus
comparari frequenter nolit et nec admittit inx exigentia de
cretj Quam Cassinen placeat Viso decreto remissorio Ca
sinen placeat Attento eo q̃d ipse citatus mitionem admittebat et nec
admittit decernit demo mitionem in bona citti in suam essentialem hmi
Sexarum mille bedecim q̃as et expensarum minutarum quarum
penitus remissa ad mitionem premittendo premunitum actorem in bona citti
in sue principali hmi Sexarum mille sedecim q̃as ubi aqua
et matre poli cum curtis frumenti in spicis ab arcis disse
nari possint Que in diabus bene limandis Quem mitionem pri
mo dict impugnare sub gradu decem sexarum grossorum
serui hmi.

Decretu lucri GR Rambecz

Nobiles Stanislaus Paulus Nicolaus Jacobus Roslinus
Erasmus Anna Hedwigis Elisabeth Agneta filij et filie olim
Amplissi Joannis Rambeczky ciuitatis Damstam nobilis Catherine
sororis superstes Consortes vo nobilis Matthie Sglieczinsky vnacum
corum tutore mantu cottone hali Cassinen placen per dnm Godart
dum emanat Tenoris huiusdi Andreas Sierszky a Culczewo
palatinus Rauen et Capitis placen vobis nobilibus Stanislao
Paulo Nicolao Jacobo Roslano Erasmo Anne Elisabeth
Agnetis filijs et filiabus olim Amplis Joannis Rambeczky de
bonis vris omnibus aliorum bonis et immobilibus possessionibus pratis cultis
mil no cen Imo locorum et ad vii nobilium pridie vendicamus
gnestam esse veram nobis nobilem Catherinam sororem vestram
consortis vero nobilis Matthie Sglieczinsky cum corum tutore
mantu quamo vos eidem non nullis extimulare bonorum pa
ternam et maternam omnium bonorum mobilium et immobilium ipsam
post primam et malam corum immediatum legitimo processum et contextum
mi grauem primarium ipsius et precyt nos quatenus ipsi de remedio in
scitis oportuno prouidere eamus Deus vo attendens nostri officij esse

Vniem̃ conqueren̄ sñbnemꝛe Vobis ẽnprascripꝭ nobilibus
tam fr̃ibꝰ qam bororibꝰ cum eisd̃ fr̃ibꝰ ac Tutoribꝰ vr̃is
Mandamꝰ vigore Regij et auctoritate officij mi. castꝭ y Ill̃ms
coram nobis et ass̃ nostro castren̄ plocen̄ in castro plocen̄
feria sexta post festum omnium Sanctorum̃ hic in stan̄ proxima
p̃x ac legittime compcat̃. Adm stant̃ p̃enominate rongregin̄ q̃ne
nos cum sup̃d Tutore actat̃ sedo pet nos rongnamt in termino
primo in pena rontumacie in̄x iam primam et exigmalem actionꝭ
q̃na nos attaverat et hic nos sedo actat̃ ad decernenda ip̃i
p̃ñs sortis exdim̃sion̄ Omnium bonorum nobilium et nobilm
et ad videnꝫ et audiendꝫ deputari ossñ sen exdim̃sorꝭ ad
pagendam s̃dictam dim̃sion̄ vallatis pemꝭ debit̃ necessarijꝭ
pro damnis saluam actionꝭ reservando et ita pet nos ossñ
nostrum decernem̃ et decernt̃ vobisq̃ in termino lacrim
deducent et declarabunt̃ q̃d ad p̃missa rñsum. Datum
in castro plocen̄ feria quarta in crastino sc̃ti berte Vdm
gis p̃xma Anno dñi mill̃esimo quingentesimo de
cimosexto sc̃to. Post cuius actionis ingressum Statim
mutatem trem nobilem Joannem Rauensky q̃m p̃x stans
recont̃ quod actiones castren̄ ex̄t̃ post̃ latas actoꝭ vnam
apud Dnos calm et alias actionꝭ in manibꝰ actorum̃ tradidit
essꝭ exemptis in̄x jnis formam. post cuius mandatis rerogn
rom̃ p̃fatus actor̃ petit sibi deputari mutatem ad clamandꝫ
actoꝭ ad q̃s &c alia forma jnis q̃nat p
mutatem castren̄ plocen̄ Jonestum Stanislaum de Mirosław p
ossñ p̃ñs ad id deputatum clamauit̃ non stetit̃ jmigꝫ pa
rte minime curauit̃ Deo p̃pos actoꝭ ut contumaces p̃fata
actrix ex admissione ossñ p̃nis in̄x contenta actionꝭ in
toto intro negocij principalis intr̃ rongnant̃ q̃na ron
damatione huic ossñ p̃nti memorie est̃ solutꝭ

Decretum vadiorũ triplicatorꝫ Zukowo

Reposuerunt̃ ibi nobiles Adam felix petrus et
Nicolaus Jazdzowie de niedrosl Sn et ron nobilem

Joannem Struss de Zukowo maiori ex cittone trali castren plo
cen pro die hodierna legittime emanat tenoris talis An
dreas Siepiski a Cenlezewo pallatinus Ranen et captus plocen Tibi
nobili Joanni Struss de Zukowo maiori vigore Regio et ex
offo nri captus plocen mandamus quatenus coram nobis aut offo
nro Captus Castri plocen feria secda post festum undecim mil
lia virginum in castro plocen personaliter legittime et peremptorie
compeas Admistanciam nobilium Adami felicis petri et Nicolai
Zazdzom de Niedross qui te cittant pro eo quia tu contravenien
eum decreto offi nri nec metuen vadia triplicata vzt viginti
quattuor sexarum gron polm per offm nostrum vallat noluisti
ipis admitte intromissionem in bona Zukowo in summa octo se
xagenarum fertone tratium et sex gron intromissionalium put
actores pffati offerunt se pbare Ideo te cittant ad videndum et
audiendum super te decerni vadia triplicata vzt viginti quor
sexanas gron polm offmque castren vzt vicecaptum vel
pcurem trem eum minimi trestri deputari ad rumandum bona
tua vallata pena bannitionis ut sub eadem pena bannitionis
non ppedires introm rumationemque et alia in talibus obsuata
con te debito modo exequi put ad nos et offm nostrum specta
re dinoscitur faciendum, et put nos vel offm nostrum decerne
mus vel decernet offose pmissa attentaturus Datum in
Castro plocen feria secda post festum scti Lucae proxima Anno
dni millessimo quingentessimo sexagesimo sexto post
quamquidem pponem nro pmisso inter factam pffati actores
contenta iuxta pponis et cittonis deducen Reproduxerunt de
cretum castren plocen interpositionis vadiorum triplicatorum
de actu in castro plocen feria secda post festum scti fran
cisci anni pntis put pffatum decretum latius pmissa testat
Tandem statuit minimum trem honestum mathiam Zelazni
de mogilnicza qui pr stans recognovit quia dum intromitte
bat pnominat actores in bona citti iux decretum pffatum
extunc pdictus cittus introm in bona prius eisdem actoribus
obligata admittebat et alia bona libera non monstravit.
de quo pr testium est ex pte actorum post quorum omnium

deductionem praefati actores petierunt vadia triplicata decerni su
per eundem cittum officium castrensem vicecapitaneum ad rumaci
dum bona citti dari et deputari vallata pena bannitionis
et alia ut iuris est debito modo exequi. Ex iuso pars
citta evadens vadia triplicata liberam admittebat introitum
in bona sua hereditaria petens se liberam pronunciari. Officium
castrensem plocensem viso decreto interpositionis vadiorum triplica
torum per partem actoream reproducti auditaque relatione nuntiis
quod ipse cittus introitum in bona libera non admisit nec ea osten
dere voluit. Inherens iuri communi et decreto superius lato
decrevit super partem cittam vadia triplicata viginti qua
tuor sexagenarium gratiarum polonicarum. Et deputavit vicecapitaneum ca
strensem vel terrestrem cum nuntiis terrestris quos eumque praesentibus requisivit
ad rumandum bona citti et eundem de eisdem uti rebellem eiciendum
praenominatamque partem actoream in pluribus et summa essentiali
et dominum capitaneum plocensem in triplicato vadio ut exequutorem
brachii Regalis quantum pro interesse ipsius spectantem intromittendum
penamque bannitionis et de terra Regni poloniae dominiisque
eidem regno subiectis proscriptionis de non impugnando praefa
ta rumatione et intromine vallavit et interposuit.

Decretum Exequutionis Carwowo

Proposuerunt inter nobiles Agnes karwowska filia olim
nobilis Joannis glap de karwowo necnon nobilis Zophia
filia ipsius In et contra nobiles Gregorium Cziesszewski de
Carwowo olssamowiecz necnon consortem ipsius Nierathka
ex cittione terrali castrensem plocensem pro die hodierna legitti
me emanavit tenoris huiusmodi Andreas Siepisky a Gul
czewo pallatinus Ranensis et capitaneus plocensis etc. vobis nobilibus
Gregorio Cziesszewski de Carwowo olssamowiecz necnon
consorti tuae nobilis Nierathka unacum tutore praefato marito
Innotescimus et ad noticiam vestri deducimus ut coram nobis
seu officio nostro capitaneus castri plocensis in castro plocensi feria

beda p xmâ post festum omnm Sanctorum Mandamus q̃tenꝰ
torem nobis seu offo mro Capitis personatr legitime q̃ rompcalꝰ
Dnistrum nobilem Agnetr Karwow ska filiã olim nobilis Jo
annis Glasp de Carwowo Necnon nobilis Sophiã filiã pmis Que
vob ostendit q eo qmâ vob roobauenen decreto iudicij hostis
Ragnesnen nobilis admittere mhom mi sxma pmi pali
quinq cum media Sexarma grõ polm inx decretum hostes Ra
gnesnen fnbus mi de testantem de qua non admissa et mi
gnata mhom sione ipi actoreb solemnit testi sunt quod
pbare intendunt relõe minꝰ fusmi de testantꝰ mi sxma
pmi pali quinq cum media Sexarma grõ polm falone ha
bmi et sex grm mhom Cathstreamus vob quod sme mi ter
mino vobis prefixo comparueritis sme nõ Nos ad ea que ex
gmis forma actent et mi exequtionẽ rei judicate procedemꝰ
et effm nostm prout Cnhmaria vra mi tolo non obstan
Datum in castro Plocen feria beda ad festum Sancti galli
Anno dni mille simo quingentesimo Sexagesimo sexto
Post quamqm ꝓponẽa mo pmissa inh fartum pfatus adm
reb contentaq̃ ꝓpõis et mhõis dominen reputant de
rebꝰ hostes Ragnesnen remissorii de Orbn mi Ragnas
milomis Comomby hibus feria sexta post festum Sanctorum
Sebastiani et Fabiani pxima anno dni mille simo quingen
tesimo Sexagesimo quinto Vbi ille ind̃e decernat mi
hom partis actoree in bona mhom mi sxma quinq̃ cen
tena Sexarma falone halbarm et sex grm mhom put pfatus
Decretum tacens pmissa testatur. Cum statim milem hon
nobilem Bernardum Bonzewsky qui pfatus recent quia
dum mhom mittebat pnominata partes actoree in bona mhõ
rum mhom non admisit xone eius non admissionis eius
mhom Cassten placeat ad exequtionem decreti pfati hu
dil estq exequtus inx gmis formã post quarum omnium
de mhom pfata pars actorea peciit debitam exequtionem
emissi decreti remissorij decerni mittendꝰ ad mhom mittendꝰ
actũ et deputari vallatis vadijs de rep necessarijs et
alia ut gmis est debito mo exequi Exnso pars
victa eundem vadia et damna libera admittebat mhom

in bona sua hereditaria iux decretum prefatum petens se liberam
pronunciari Officium Castrensem plocensem viso decreto terrestri re
missorio per partem actoream reproduct auditaque libera ad
missione introminis partis citte in bona sua Decrevit debitam
exequutionem eiusdem decreti terrestris Raciesuensis remissorij
et deputavit nimirum terrenum quemcumque prefatibus requisitum
ad intromittendum prenominatam partem actoream in bona citte parte
in summa per lucrorum in eodem iudicio terrestri perductorum vigt quinque
cum media sexarum grossorum polonicorum fertone tralium et sex grossorum
intromissionalium alias iux decretum prefatum terrestre Raciesuensis
ubi a quatuor marca poli unus corectus frumenti in quolibet
campo incipiens ab areis disseminari potuisset hinc in duabus
septimanis vadiaque triplicata de brachio regali vigt si
decem cum media sexarum grossorum polonicorum de non impugnando pre
fata intromissione vallavit et interposuit.

Decretum Exequutionis Maczinino

Attentabat terminum per totam audientiam nobilis Alber
tus Otholski Szoya Inuctorum nobilem petrum maczinski fi
lium nobilis Simonis de maczinino ex citatione terrestri Castrensis
plocensis pro die hodierna legitime emanat tenoris talis
Andreas Sieprski a Gulczewo pallatinus Ranensis et Capitaneus plo
censis Tibi nobili petro maczinski filio nobilis Simonis de
maczinino de bonis tuis omnibus aliorum bonis et iuribus po
sitione prefatis citationis nil nocentibus Innotescimus et ad tui noti
ciam prefatibus deducimus nobilem Joannem Luniewski nimi
rum terrenum personalem coram nobis fecisse relationem Quia dum
iux decretum terrestre plocensis remissorium intromittebat nobilem
Albertum Otholski Szoia in summa quinquaginta sexarum
fertone tralium et sex grossorum intromissionalium alias iux continentia de
creti remissorij per finali exequutione ad prefatus officium nostrum
fact prout latius premissa testatur intromissionem eidem effectualem in
prefata summa non admisisti et peciit nos quatenus ipsi de re
medio iusticie oportuno providerimus Nos vero attendentes nimi

offi esse tibi p̃nominato pcho n̄ xp̃i fidi Mandamꝰ vob
ut Regiõ et auctoritate offi nr̄i q̃tenꝰ coram nobis et offo mo
Cashou plocen̄ in Cashou plocen̄ feria tercia post festum omnium
Sanctorum more xp̃ianor̄ p̃xima p̃sonaliter ac peremptorie compeas
dnm̄ nr̄m p̃nominatū Albertū Olsolsky qui ibidem ad ni
dictū et audiendū emissionem debiti remissorij debitam exe
quendi decreti similem hem de brachio Regali ad mi ho
mittendū p̃nominatū actorem in bona ma inde exequenda sine
offensa non restituendis dotis recepte post obm nobilem Do
rotheam filiam emissi albati tunc et decani vallatis na
dyb hyperatis dispensa necessarijs et sta put nob offm̄ps
nostre deberemus et deberent hibi in premissis adhibere
larem verbis et auctoritate documenti larem declarent et
declarabunt iuxta p̃missa alterutrumq; Datum in Cashou plo
cen̄ feria sexta ante festum Sanctorum Simonis et Jude apo
stolorum p̃xima Anno dñi millesimo quingentesimo sexage
simo sexto Et iam in fine audiencie p̃nominatus actor pe
tijt sibi deputari similem Cashou ad clamandū citandū ad jus
Cui offm̄ deputavit similem Castrum Gorestein Stanislaum
de miroslaw qui mandatis recepit quia predicti citati et
alia formam juris qualiter clamant qui citatis receptis nec pa
ruit nec parere curavit post cuius mandatis retroquitorum retro
Dixit decimum hesse placere die decima feria tercia post festum
Nativitatis gloriose virginis Marie In quo constat ob. mandatum ex
admissione nr̄orum p̃decessorum decernit mihi ipsum in bona
rum in bonis maximis in summa essentiali quinquaginta
sexagenarum grossorum polonicalium et ex grossis in thonis sexaginta
alias ubi a quatuor marcis poli cum corcho frumenti in quatuor tempo
ribus seminandi solvit mensuram ab arcis Et juxta non ad
missionis mihi ipsius eandem cansam ad brachium regale pro sua
justicia exequendum hoc facien remisit prout p̃stabilitum decreto larem
p̃missa in hoc continet Statuit tandem similem hem nobilem Jo
annem Luniewski qui p̃stans recognovit quia actus p̃ eius
missam personam virtute procuratorie sue quam in domo ipsius
nr̄i mihi non admisit ratione cuius non admissionis mihi
minus rebus actionem Castrum plocen̄ ad exequendum in domo
ipsius probavit et publicavit in jus formam juris post cuius mi

minutis recognitionem peeyt exequutionem decreti trestris re
missorij decerni et alia ut juris est debito modo exequi
Offm vero Castren plocen viso decreto trestri remissorio
audita relatione minutis quod ipse citatus in tronum iux decretum et
suam submissionem non admisit attenta contumacia ipsius citati
in eius contumaciam decrevit exequutionem decreti trestris
remissorij et deputavit minutem trem quemcumque prutibus
requisitum ad intromittendum prenominatum actorem in bona citati
in prefata summa principali quinquaginta sexarum fertone
tralium et sex grum potu intromissionalium ubi a quatuor
marca poli unus coretus frumenti in quolibet campo in bonis
Marcinino incipiendo ab areis disseminari potuisset. Vadiaque
triplicat centum quinquaginta sexarum grum potu de bra
chio Regali vallavit et interposuit.

Liber Koslowo

Quemadmodum causa et actio inter motta fuit et verte
batur inter nobilem Sophiam filiam nobilis Joannis Sza
franck de koslowo Zegothi consortem vo nobilis Joannis
pisczkowicz Starczewsky unaeum eodem ipsius prefato tutore mari
to actricem ex una et nobiles Barbaram Catherinam
Sophiam Beatam Reginam pueros olim nobilis Mathiae
Szafranck de koslowo eadem Zegothi necnon nobilem Martinum
Szafranck patrum et tutorem predictorum puerorum de eodem
koslowo citatos parte ex alta occasione divisionis bonorum
in portione olim nobilis Pauli Szafranck de koslowo Ze
gothi patrui ipsius actricis sterilis defuncti In superiori
actu offm Castren plocen concesserat dilationem parti
citate super ipsius petitionem ad positionem librorum trestrium
Bilszen ad reproducendum inscriptionem qua inscriptione
sors actricis est per predecessorem onerata In termino
Itaque hodierno satisfaciendo dilationem pars ipsa citata
satisfacien dilationem suae per decretum offi concesse Docuit
autentice Jure suo obligatorio et possessorio ubi predicta

bono ocroze eiusb pchi exãsionũ p̃ dcos ffloren ac hui ffi
certa ſũma modo obligatorio oneratã et inſcripta dcis ffr
et in hoĩe Dei nre ihũ ac hoĩũ et ſũ ſũis obligatorũ
predictam ſortem tenit exactis hiby pleno te liberam et
abſolutam pmittendã. Quã ca ſtrũ ploceñ ad hiby
premiſſ parem attento eo q̃ ipſe actg legitime de dicta
predictam ſortem non eſſe liberam bñ p̃ dcos ffloren mi
certa Sũma vzt quadragnta Sexagnta gr̃ps ſtũ modo
obligonio eſſe oneratam q̃ne ſors non dz eſt exemplo parte
retinue a termino et actõne p̃dicti liberam et abſolutam pro
mittendã.

Decretum Lucri Piaczmo Rudowo.

In nobilis Joannes Brodzięz Rudowſky de piaczmo actg
et Duſtoñ Emoſi Nicolai Rudowſky de przedborz Snbus
dcis ploceñ actõne habi caſtri ploceñ pro die Sedizna
legittime emanat Tenoris ſũmodi Andreas Sieprſky a
Cirlezewo pallatinus Rawen et capitaneus ploceñ Tibi nobili
Joanni Brodzięz Rudowſky de piaczmo et omnibus bonis tuis
mobilibus et mobilibus vigore Regio et antiquitatis ma
gdi caſtri caſtri ploceñ Mandamus quatenus coram nobis et offe
mo caſtrum ploceñ in caſtro ploceñ feria tercia poſt omnium
Sanctorum nunc inſtans proxima personaliter ac procuratorem tuum
procuratorem Dñm Nicolaum Rudowſky de przedborz
Subditos ploceñ qui vigore inſcriptionis ſue dicto recedendo a
priori actõne te actor eo quia in ipſa non ulterius haberis facere
ten ſolucre quindecim ſexanas gr̃ps in medijs gr̃ps arcis caſtri
ploceñ ſi te inſciſſe eius bonis damni et vadio ſimili ad tem
pus dni predictum et non ſolutis alias vel ſua inſcriptio
tua lacrimo teſtata Jdeo ad videndum et audiendum decerni aper
tionem libri ac penas judiciales ill cum bonis damni et vadii
ſimili ut dicitur non ſolutionis Sine preiudicio precunia ipſi
actori inſcriptionis debito juris ordine exigendi Semotis quibus
dilationibus et mutationibus dicendum in ſcri
ptis expreſſas Cui officium ſuum ſic quod tunc in termino ipſo

comparueris sine no Nos ad ea quae ex iuris forma venient
procedemus et officium nostrum procedet contumacia tua in to
to non obstante Datum in Castro plocen feria secunda proxima
ante festum Sancte Hedwigis Anno domini millessimo quingen:
tessimo sexagesimo sexto post cuius citationis ingrossationem
Praefatus actor statuit mandatum trem nobilem Laurentium
Wosnizky qui pater stans recognovit quia citationem praedictam super ip
sum citatum in tempore extradidit estque exequutus iuxta iuris
formam post cuius mandatis recognitionem praefatus actor pe
cyt sibi deputari mandatum ad clamandum praefatum citatum ad ius
Cui officium deputavit mandatum castrensem plocen honestum stani
slaum de Myroslaw ad clamandum ad ius praefatum citatum Qui
citatus ter et ultra formam iuris quatenus ad ius clamatus non
stetit iuriqua parere minime curavit Ideo ipsum citatum praefatus
actor ex admissione officii praedicti in toto lucro negocii prin
cipalis iuxta contenta citationis iuxta condemnavit. a qua condemna
tione lucri officio praedicti memoriale est solutum.

Decretum pene Withoslawy

Proposuit iuxta Instigator officii Castrensis plocen Inter
contra nobilem Nicolaum Withoslawsky ex citatione trati
Castrensis plocen tenoris huiusmodi Andreas Siepisky a Ceul
czewo pallatinus Ravensis et Capitaneus plocen tibi nobili
Nicolao Withoslawsky de bonis tuis omnibus Mandamus
vigore Regio et auctoritate officii nostri quatenus coram nobis
officioque nostro Castrensi plocen in Castro plocen feria secunda
post festum Sanctorum Simonis et Iude apostolorum nunc instan
proxima personaliter ac legittime compareas Ad instantiam In
stigatoris officii nostri Qui te citat pro eo quia tu contraxeris
Statutis Regni nec metuens penas statuti equas duas
vagabundas valoris octo sexagenarum apud te servas et de
tines easdemque ad forestam Regiam non extradidisti
per quod penas statuti succubuisti ad quas te citat de

cernen et ad restitucionem earundem equarum ad forestam Regiam
iuris remedijs stringi et compelli Et ita prout nos officiumque no
strum decernemus et decernet Cibique in termino adveniendo la
cius verbis declarabitur inter ad premissa rursus Datum in Ca
stro Plocen die Dominico in vigilia undecim millia virgi
num Anno domini millesimo quingentesimo sexagesimo
sexto postquamquidem proponendum modo premisso inter facta
prefatus Instigator contenta suae proposicionis et citacionis deducendo
Statuit vicecaptum vestrum nobilem Joannem Maczinsky Sczapa
et Allimilem Josephum Koslowsky tresties qui per stan
recorrunt quia dum venerunt ad prefatum citatum ad arestandum
prefatas equas vagabundas Quas equas in foresta eiusdem
Nicolai citati pervenerunt preventasque easdem ut ad forestam
Regiam deducerent voluerunt, extunc uxor eiusdem citati
obtulit se easdem ad forestam Regiam deducere, et non
deduxit et in hactenus servat post quorum recognicionem prefa
tus Instigator petijt penam decerni ratione non restitucionis
prefatarum equarum ad forestam Regiam immo detencionis apud
se per septem dies citra vel ultra et alia ut iuris est
debito modo exequi Ex uso citatus evadendo penas obtulit
se easdem equas extradere vel hic ad Plocziam adducere
petens se liberum pronunciari Et Instigator ratione non ex
traditionis modo apud se detencionis petijt ut supra Officium
Castrensis Plocensis audita relatione ordinis Inherentis statuto et
iuri communi Decrevit super partem citatam penam trium marca
rum polonicalium seorsime a qualibet equa Et deputavit ordi
nem trium ad intromittendum Instigatorem officii Castrensis Plocensis
in bona citati in predictis penis in sex marcarum polonicalium ubi
a qualibet marca poli unus corcus frumenti disseminari po
tuisset Sub pena quattuordecim marcarum polonicalium Nihi
lominus decrevit easdem equas restituere ad forestam re
giam sub speciali pena quattuordecim marcarum polonicalium
Et inventum tam non admissionis intromissionis quam non ex

958

traditionis p̄ffatarū equarū ad forestam Regiam eandem can
sam ad brachium Regale pro finali exequutione faciēn remi
sit put remittit decreto judiciali mediante.

Disiunctio termini Kotarszmo

Comparentes personaliter coram officio et actis p̄ntibus nobi
les Albertus de Przyboiewo actor ex una et Felix Szu
loglij de Cotarssnio cittus parte ex altera publice ac per
expressum recognoscunt Quia super cittionem eius est tenor ta
lis vgt pro eo Quia tu ipsi tenes obligastique libro tresti Sieprz
gen pallatinen de bonis suis hereditariis duas sexanas grn super
festum decolationis Scti Joannis Bapte iam preterit solvere et
circa acta Castren plocen in Castro plocen reponere et non
solvisti neque reposuisti Indeffectu solutionis cittat te ad vi
dendum et audiendum super te penas judiciales indicio te jure so
litas decerni et ipsi totidem damni adiudicatum et ita put
jus decernet inter p̄missis satisfacturus Datum in Castro
plocen feria secunda post festum Sctae Edwigis proxima
Anno domini Millessimo quingentessimo sexagesimo
sexto Hinc ad feriam secundam post festum trium Regum nunc
instans proxima terminum hodiernum ex eadem cittore p die ho
dierna dependen ob spem concordie disiunxerunt et limitta
verunt Ad quam summam p̄nti disiunctione et personali
recognitione p̄ffatus cittus eidem actori decem grs pols ad
scribit pro eadem die feria secunda proxima post festum trium
Regum dare et solvere Et inventum in quantum con
cordati non fuerint extunc partes p̄ffate tam ad ulterius
procedendum quam ad solvendum eorundem decem grs habebunt ter
minum talem qualem hodie habere debuerunt et talem qua
lis ipsis de juris forma veniet salvo jure ambarum parentum
in toto p̄manen.

Feliciter finitum

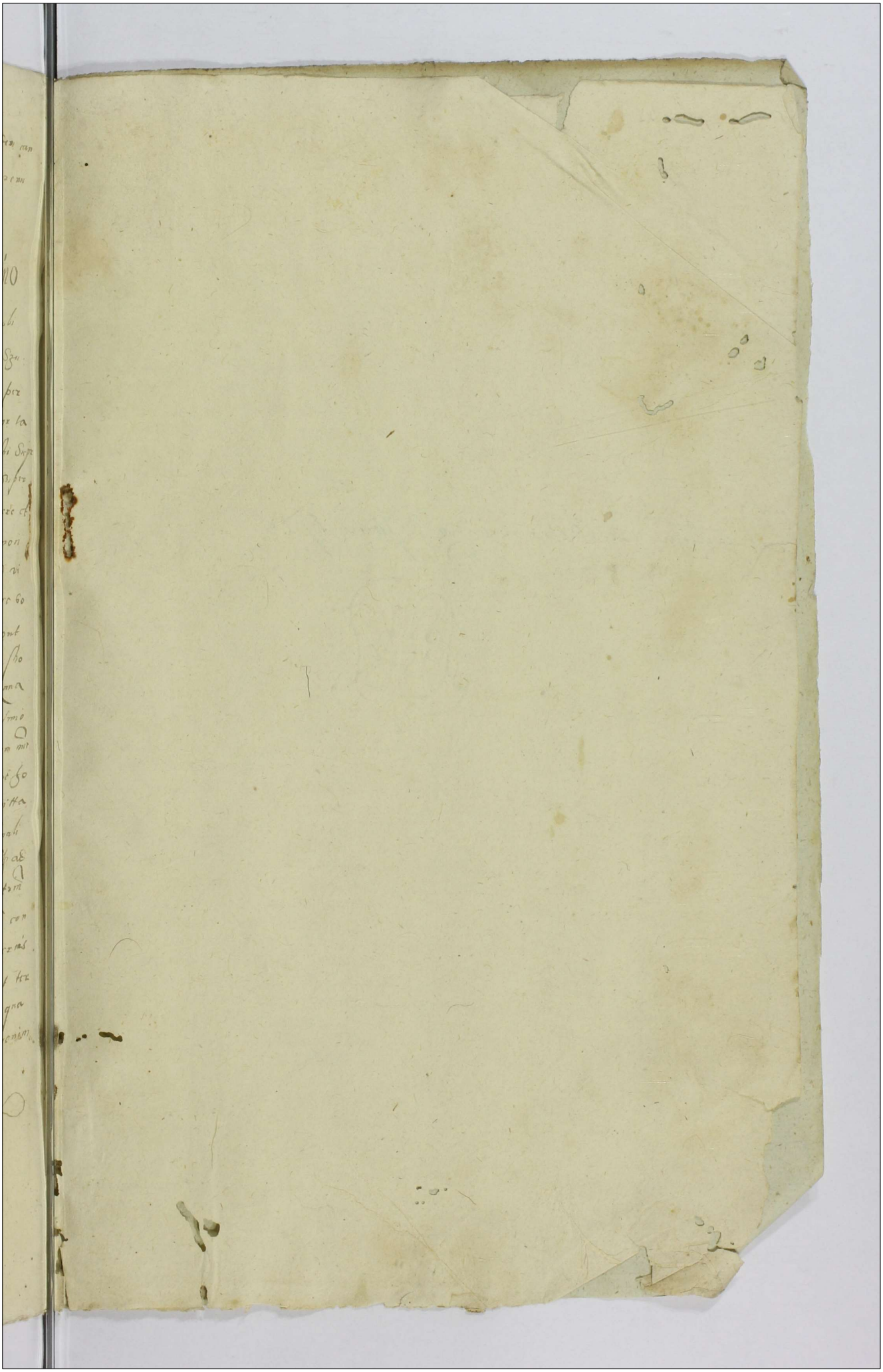

959

Wenn Zaralska non nomen J. P.

Quaesitum per Ostrowski d. 1. 7bris 1798.

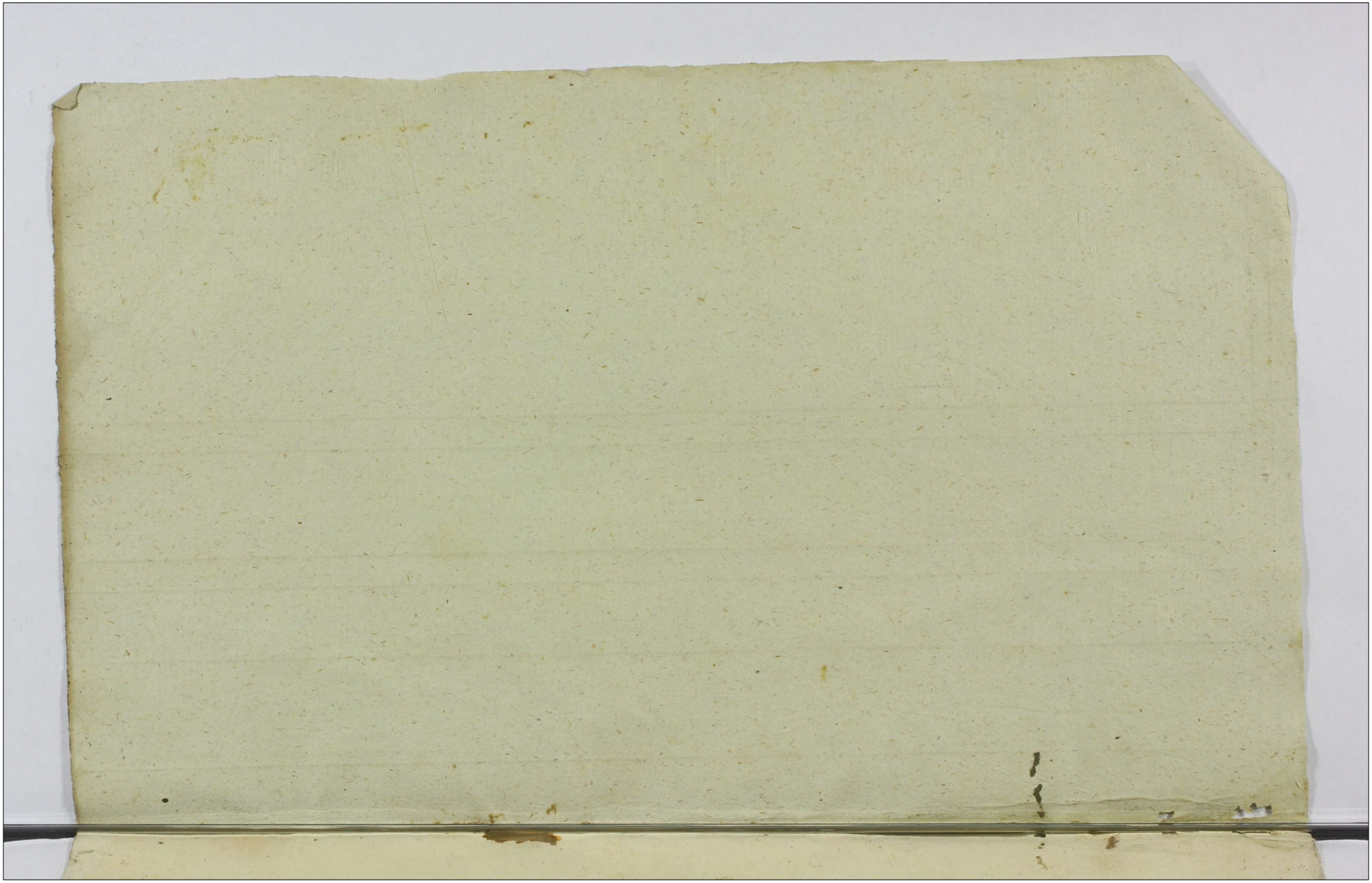

Sztuk.	Złote gr:	Złote gr:	Złot

